

**SPRAWOZDANIE**  
**Z REALIZACJI ZADAŃ INSPEKCJI WETERYNARYJNEJ**  
**na terenie województwa Śląskiego**  
**w 2007 r.**



## Spis treści

### **Wstęp.**

#### **1. Struktura, zadania i kadry Inspekcji Weterynaryjnej.**

Struktura Inspekcji Weterynaryjnej.

Zadania Inspekcji Weterynaryjnej.

Kadry Inspekcji Weterynaryjnej.

1.3.1. Przynależność do państwowego zasobu kadrowego i służby cywilnej.

1.3.2. Kadry Inspekcji Weterynaryjnej w województwie śląskim w liczbach.

1.4. Szkolenia.

1.5. Finansowanie Inspekcji Weterynaryjnej.

#### **2. Prawodawstwo weterynaryjne.**

#### **3. Systemy informatyczne w weterynarii.**

#### **4. Nadzór nad ochroną zdrowia zwierząt.**

#### **5. Nadzór nad identyfikacją i rejestracją zwierząt.**

#### **6. Nadzór nad humanitarną ochroną zwierząt.**

#### **7. Weterynaryjna kontrola w handlu pomiędzy krajami członkowskimi Unii Europejskiej i w eksporcie do krajów nienależących do Unii Europejskiej.**

#### **8. Bezpieczna żywność pochodzenia zwierzęcego.**

#### **9. Nadzór nad paszami, ubocznymi produktami pochodzenia zwierzęcego oraz weterynaryjnymi produktami leczniczymi.**

#### **10. Omówienie wyników kontroli wewnętrznych.**

#### **11. Perspektywy.**

## **WSTĘP**

Niniejsze sprawozdanie podsumowuje działania organów Inspekcji Weterynaryjnej województwa śląskim prowadzone w 2007 r.

### **Działania**

- profilaktyka w okresie wiosennego i jesiennego zagrożenia wystąpienia HPAI;
- doprowadzenie do uwolnienia województwa śląskiego od enzootycznej białaczki bydła oraz wydania przez Komisję Europejską decyzji nr 2007/174/WE z dnia 20 marca 2007 r.
- kontynuacja prac zmierzających do uwolnienia jak największej liczby stad od brucelozy i gruźlicy;
- realizacja zadań planowych w zakresie monitoringów;
- kontynuacja wdrażania standardów kontroli finansowej w WIW w Katowicach;
- kontrola wdrażania standardów kontroli finansowej przez powiatowych lekarzy weterynarii;
- wdrażanie pakietu higienicznego w przedsiębiorstwach produkujących środki spożywcze pochodzenia zwierzęcego;
- wdrożenie Krajowego programu zwalczania niektórych serotypów Salmonelli w stadach hodowlanych gatunku kura (*Gallus Gallus*) na lata 2007- 2009;
- czynności nadzorczo - kontrolne nad: działaniem powiatowych lekarzy weterynarii, lekarzy urzędowych oraz nad „podmiotami nadzorowanymi”;

### **Trudności**

- braki personalne (np.: lekarze weterynarii prawnicy, informatycy);
- bardzo poważne niedofinansowanie Inspekcji Weterynaryjnej;
- nieatrakcyjne zarobki dla pracowników merytorycznych (szczególnie lekarzy weterynarii) stąd brak chętnych do podejmowania pracy w Inspekcji Weterynaryjnej w naszym województwie, a obecnie obserwowana bardzo duża fluktuacja kadr merytorycznych;
- brak jednolitej interpretacji przepisów prawa krajowego, a także unijnego stąd problemy interpretacyjne np.: „tzw. osiemsetek” oraz innych aktów prawnych;
- niedostateczna obsada kadrowa w Inspekcji Weterynaryjnej naszego województwa;
- brak podstaw prawnych do wyznaczania „lekarzy urzędowych” do takich pracochłonnych czynności jak na przykład: kontrola siedzib stad zwierząt, ferm drobiu, podmiotów zajmujących się materiałem biologicznym;
- brak dostatecznej ilości środków finansowych na inwestycje, jak np.: na wymianę bądź doposażenie w wysoce – specjalistyczny sprzęt do badań monitoringowych prowadzonych przez ZHW;

### **Osiągnięcia**

- uwolnienie województwa śląskiego od enzootycznej białaczki bydła;
- doprowadzenie do opracowania projektu nowoczesnego schroniska dla bezdomnych zwierząt na peryferiach Żywca;
- podniesienie świadomości rolników odnośnie do dobrostanu zwierząt, identyfikacji oraz właściwego żywienia zwierząt;
- dalsze rozszerzenie akredytacji o nowe metody badawcze w Zakładzie Higieny Weterynaryjnej;

# 1. Struktura, zadania i kadry inspekcji weterynaryjnej

## 1.1 Struktura Inspekcji Weterynaryjnej

Na czele Inspekcji Weterynaryjnej stoi Główny Lekarz Weterynarii. Stosownie do art. 6 ustawy z dnia 29 stycznia 2004 r. o Inspekcji Weterynaryjnej (Dz. U. z 2007 r. Nr 121, poz. 842), ma on status centralnego organu administracji rządowej podległego ministrowi właściwemu do spraw rolnictwa. Głównego Lekarza Weterynarii powołuje i odwołuje Prezes Rady Ministrów, przy czym powołanie następuje na wniosek Ministra Rolnictwa i Rozwoju Wsi.

Główny Lekarz Weterynarii:

- 1) ustala ogólne kierunki działania Inspekcji i wydaje instrukcje określające sposób jej postępowania, w tym instrukcje dotyczące stosowania przez organy Inspekcji przepisów Unii Europejskiej;
- 2) koordynuje i kontroluje wykonywanie zadań przez wojewódzkich, powiatowych i granicznych lekarzy weterynarii;
- 3) może wydawać wojewódzkim, powiatowym i granicznym lekarzom weterynarii polecenia dotyczące podjęcia określonych czynności oraz żądać od nich informacji z zakresu ich działania;
- 4) współpracuje z Międzynarodowym Urzędem do Spraw Epizootii oraz innymi organizacjami międzynarodowymi;
- 5) dokonuje analiz i ocen sytuacji epizootycznej, bezpieczeństwa produktów pochodzenia zwierzęcego i wymagań weterynaryjnych przy ich produkcji;
- 6) opracowuje krajowe programy dotyczące realizacji zadań, z zakresu zwalczania chorób zakaźnych zwierząt i chorób odzwierzęcych podlegających obowiązkowi zwalczania, badań kontrolnych zakażeń zwierząt, monitorowania chorób odzwierzęcych i odzwierzęcych czynników chorobotwórczych podlegających obowiązkowi monitorowania oraz związanej z nimi oporności na środki przeciwdrobnoustrojowe u zwierząt, w produktach pochodzenia zwierzęcego i środkach żywienia zwierząt, monitorowania substancji niedozwolonych, pozostałości chemicznych, biologicznych, produktów leczniczych i skażeń promieniotwórczych u zwierząt, w ich wydzielinach i wydalinach, w tkankach lub narządach zwierząt, w produktach pochodzenia zwierzęcego, w wodzie przeznaczonej do pojenia zwierząt oraz środkach żywienia zwierząt;
- 7) organizuje szkolenia dla urzędowych lekarzy weterynarii;
- 8) utrzymuje rezerwę szczepionek, biopreparatów i produktów biobójczych oraz innych środków niezbędnych do diagnozowania i zwalczania chorób zakaźnych zwierząt, w tym chorób odzwierzęcych, oraz monitorowania chorób odzwierzęcych i odzwierzęcych czynników chorobotwórczych, a także związanej z nimi oporności na środki przeciwdrobnoustrojowe u zwierząt, w produktach pochodzenia zwierzęcego i środkach żywienia zwierząt;
- 9) zarządza weterynaryjnym systemem wymiany informacji;
- 10) współpracuje z organami centralnymi państw członkowskich Unii Europejskiej odpowiedzialnymi za przestrzeganie stosowania prawodawstwa weterynaryjnego oraz Komisją Europejską w zakresie realizacji zadań Inspekcji.

Główny Lekarz Weterynarii kieruje Inspekcją Weterynaryjną przy pomocy dwóch zastępców oraz Głównego Inspektoratu Weterynarii. Zgodnie z zarządzeniem Nr 10 Ministra Rolnictwa i Rozwoju Wsi z dnia 19 kwietnia 2004 r. w sprawie nadania

statutu Głównemu Inspektoratowi Weterynarii (Dz. Urz. MRiRW Nr 11, poz. 11) w skład Głównego Inspektoratu Weterynarii wchodzi:

- 1) Biuro Kontroli;
- 2) Biuro Zdrowia i Ochrony Zwierząt;
- 3) Biuro Higieny Środków Spożywczych Pochodzenia Zwierzęcego;
- 4) Biuro ds. Granic;
- 5) Biuro Unii Europejskiej i Współpracy z Zagranicą;
- 6) Biuro Środków Żywienia Zwierząt, Farmacji i Utylizacji;
- 7) Biuro Organizacyjno-Prawne;
- 8) Biuro Budżetowo-Finansowe;
- 9) Stanowisko do Spraw Audytu Wewnętrznego;
- 10) Stanowisko do Spraw Ochrony Informacji Niejawnych.

Ciałem doradczym i opiniodawczym Głównego Lekarza Weterynarii, w sprawach objętych zakresem działania Inspekcji Weterynaryjnej, jest Rada Sanitarno-Epizootiologiczna. Rada jest zespołem ekspertów powołanych w celu świadczenia doradztwa i pomocy organowi administracji publicznej, jakim jest Główny Lekarz Weterynarii.

Ustawa z dnia 29 stycznia 2004 r. o Inspekcji Weterynaryjnej przewiduje różne usytuowanie tych organów w hierarchii zespolonych i niezespolonych organów terenowej administracji rządowej w województwie.

Wojewódzki lekarz weterynarii (jest ich 16 w kraju), zgodnie z zasadami ustalonymi w wyniku reformy administracji publicznej, dokonanej w latach 1998-1999, jest organem wojewódzkiej administracji zespolonej. Wykonuje on zadania i kompetencje określone w przepisach prawa weterynaryjnego w imieniu własnym, ale pod zwierzchnictwem wojewody. Podporządkowanie wojewódzkiego lekarza weterynarii wojewodzie, wynika z art. 7 pkt 2 ustawy o administracji rządowej w województwie. Jednocześnie stosownie do art. 8 ust. 1 ustawy o Inspekcji Weterynaryjnej, wojewódzki lekarz weterynarii podlega bezpośrednio Głównemu Lekarzowi Weterynarii w zakresie zapewnienia bezpieczeństwa sanitarno-epizootycznego na obszarze swojej właściwości (tj. w zakresie realizacji zadań merytorycznych).

Wojewódzki lekarz weterynarii:

- 1) ustala kierunki działania, wydaje instrukcje określające sposób postępowania powiatowych lekarzy weterynarii na obszarze województwa oraz kontroluje sposób wykonywania przez nich zadań Inspekcji;
- 2) może wydawać powiatowym lekarzom weterynarii polecenia dotyczące podjęcia określonych czynności oraz żądać od nich informacji z zakresu ich działania;
- 3) dokonuje analiz i ocen sytuacji epizootycznej, bezpieczeństwa produktów pochodzenia zwierzęcego, środków żywienia zwierząt i wymagań weterynaryjnych przy ich produkcji na obszarze województwa;
- 4) opracowuje wojewódzkie programy dotyczące realizacji zadań, o których mowa w art. 12 ust. 3 ustawy o Inspekcji Weterynaryjnej;
- 5) organizuje szkolenia dla urzędowych lekarzy weterynarii;
- 6) nadzoruje na obszarze województwa działanie systemów informatycznych utworzonych i użytkowanych przez Inspekcję.

Na szczeblu powiatu właściwym organem do wykonywania zadań Inspekcji Weterynaryjnej jest powiatowy lekarz weterynarii (304 w całym kraju), jako organ administracji niezespolonej, podległy wojewódzkiemu lekarzowi weterynarii.

Własne kompetencje w zakresie weterynarii posiada także graniczny lekarz weterynarii, który od dnia 1 maja 2004 r. stał się organem wojewódzkiej administracji

niezespólonej, podległym bezpośrednio centralnemu organowi administracji rządowej, jakim jest Główny Lekarz Weterynarii.

Terenowe organy Inspekcji Weterynaryjnej wykonują swoje zadania odpowiednio przy pomocy wojewódzkiego, powiatowego i granicznego inspektoratu weterynarii. Szczegółową organizację terenowych urzędów Inspekcji Weterynaryjnej określa zarządzenie Nr 11 Ministra Rolnictwa i Rozwoju Wsi z dnia 19 kwietnia 2004 r. w sprawie organizacji wojewódzkich, powiatowych i granicznych inspektoratów weterynarii (Dz. Urz. MRiRW Nr 11, poz. 12 z późn. zm.). Zgodnie z tym aktem prawa wewnątrznie obowiązującego w skład wojewódzkiego inspektoratu weterynarii wchodzi:

- 1) zespoły lub samodzielne stanowiska pracy do spraw:
  - a. zwalczania chorób zakaźnych zwierząt;
  - b. higieny środków spożywczych pochodzenia zwierzęcego;
  - c. środków żywienia zwierząt;
  - d. higieny materiału biologicznego;
  - e. nadzoru farmaceutycznego;
  - f. ochrony zwierząt;
  - g. bezpieczeństwa i higieny pracy, przeciwpożarowych oraz obrony cywilnej
  - h. finansowo-księgowych;
  - i. administracyjno-gospodarczych i zaopatrzenia;
  - j. obsługi prawnej;
  - k. pracowniczych
- 2) sekretariat wojewódzkiego lekarza weterynarii.
- 3) zakład higieny weterynaryjnej

W skład powiatowego inspektoratu weterynarii wchodzi:

- 1) zespoły lub samodzielne stanowiska pracy do spraw:
  - a. zwalczania chorób zakaźnych zwierząt;
  - b. higieny środków spożywczych pochodzenia zwierzęcego;
  - c. środków żywienia zwierząt;
  - d. higieny materiału biologicznego;
  - e. dezynfekcji;
  - f. ochrony zwierząt;
  - g. obsługi prawnej;
  - h. finansów, księgowości, administracji i zaopatrzenia;
- 2) sekretariat powiatowego lekarza weterynarii.

W skład granicznego inspektoratu weterynarii wchodzi:

- 1) lekarze weterynarii wykonujący weterynaryjną kontrolę graniczną;
- 2) zespoły lub samodzielne stanowiska pracy do spraw:
  - a. obsługi prawnej;
  - b. finansów, księgowości, administracji, informatyki i zaopatrzenia;
- 3) sekretariat granicznego lekarza weterynarii.

W myśl postanowień art. 15 ustawy o Inspekcji Weterynaryjnej organem pierwszej instancji właściwym, w sprawach związanych z wykonywaniem zadań i kompetencji Inspekcji Weterynaryjnej, jest powiatowy lekarz weterynarii, chyba że przepisy szczególne stanowią inaczej. W zakresie właściwości instancyjnej organów Inspekcji Weterynaryjnej, przez którą rozumiemy m.in. właściwość organu do weryfikacji decyzji wydanej przez organ administracyjny niższej instancji, organem wyższego stopnia w stosunku do powiatowego lekarza weterynarii jest wojewódzki lekarz weterynarii, w

stosunku zaś do wojewódzkiego lekarza weterynarii i granicznego lekarza weterynarii – Główny Lekarz Weterynarii.

Dodatkowo ustawa przewiduje, w przypadkach uzasadnionych szczególną wagą lub zawilocią sprawy, możliwość podejmowania przez organ wyższej instancji wszelkich czynności należących do zakresu działania organu niższego stopnia. W takim przypadku organ wyższego stopnia staje się organem pierwszej instancji.

Nadzór nad działalnością Inspekcji Weterynaryjnej sprawuje Minister Rolnictwa i Rozwoju Wsi, który jest naczelnym organem administracji rządowej, właściwym w dziedzinie weterynarii. Kompetencje ministra właściwego do spraw rolnictwa w tym zakresie wynikają z art. 22 ust. 1 ustawy z dnia 4 września 1997 r. o działach administracji rządowej (Dz. U. z 2007 r. Nr 65, poz. 432 z późn. zm).

### **System diagnostyki laboratoryjnej**

W skład systemu weterynaryjnej diagnostyki laboratoryjnej wchodzi 16 Zakładów Higieny Weterynaryjnej (jedno laboratorium w każdym z województw), wraz z 14 podległymi im pracowniami i oddziałami, Laboratorium Badania Mleka Surowego wchodzące w skład Powiatowego Inspektoratu Weterynarii w Skierniewicach oraz Państwowy Instytut Weterynaryjny - Państwowy Instytut Badawczy w Puławach, jako laboratorium referencyjne, do którego zadań należy sprawowanie nadzoru nad jakością badań wykonywanych przez laboratoria ZHW. Laboratoriami referencyjnymi w zakresie pasz są również Instytut Ochrony Roślin oraz Instytut Zootechniki – Państwowy Instytut Badawczy Krajowe Laboratorium Pasz.

Laboratoria zajmują się diagnostyką weterynaryjną oraz biorą czynny udział w zapewnieniu odpowiedniego poziomu ochrony zdrowia publicznego oraz ochrony zdrowia zwierząt i zdrowia, monitorując skażenia żywności pochodzenia zwierzęcego substancjami toksycznymi, lekami, antybiotykami, hormonami i metalami ciężkimi, zanieczyszczenie żywności drobnoustrojami chorobotwórczymi bakteriami, wirusami, pierwotniakami oraz larwami pasożytów, jak również diagnozując choroby zakaźne zwierząt, w tym zoonozy.



## Schemat systemu weterynaryjnych laboratoriów diagnostycznych w Polsce

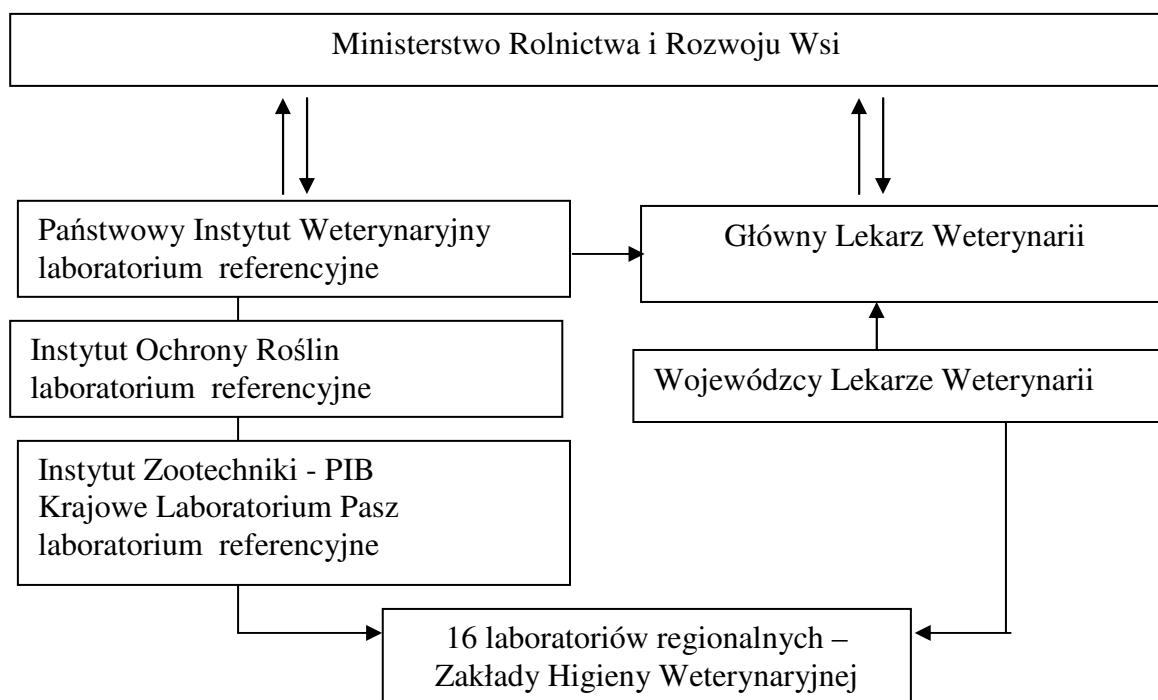

Laboratoria posiadają certyfikaty akredytacji wydane przez Polskie Centrum Akredytacyjne, co podnosi wiarygodność wyników i zapewnia efektywne zarządzanie.

Wyniki badań przeprowadzanych w urzędowych laboratoriach weterynaryjnych są podstawą do wydawania decyzji administracyjnych w sprawach zwalczania chorób zakaźnych zwierząt, żywności pochodzenia zwierzęcego nie spełniającej wymogów pełnego bezpieczeństwa dla konsumentów, materiału biologicznego, środków żywienia zwierząt i ubocznych produktów zwierzęcych. Wyniki badań laboratoryjnych są też niezbędne dla certyfikacji towarów na eksport oraz przy imporcie zwierząt lub produktów pochodzenia zwierzęcego.

### 1.2 Zadania Inspekcji Weterynaryjnej.

Celem działania Inspekcji Weterynaryjnej jest ochrona zdrowia publicznego. Inspekcja realizuje to zadanie przede wszystkim w ramach nadzoru nad bezpieczeństwem żywności pochodzenia zwierzęcego oraz poprzez zwalczanie chorób zakaźnych zwierząt, w szczególności tych, które mogą przenosić się na ludzi. Inspekcja Weterynaryjna, z racji swoich zadań, pełni fundamentalną rolę w zadaniach nowoczesnego państwa – członka Unii Europejskiej. Zakres pełnionego nadzoru przez Inspekcję Weterynaryjną jest rozległy i obejmuje obszar „od pola do stołu”.

Do głównych obszarów działania Inspekcji zaliczamy:

- zwalczanie chorób zakaźnych zwierząt, w tym chorób odzwierzęcych oraz biologicznych czynników chorobotwórczych (zoonoz),
- badania kontrolne zakażeń zwierząt,
- monitorowanie chorób odzwierzęcych i odzwierzęcych czynników chorobotwórczych oraz związanej z nimi oporności na środki przeciwdrobnoustrojowe u zwierząt, w produktach pochodzenia zwierzęcego i paszach;
- nadzór nad przestrzeganiem wymagań weterynaryjnych w gospodarstwach utrzymujących zwierzęta gospodarskie,
- nadzór nad wprowadzaniem na rynek zwierząt,

- nadzór nad zdrowiem zwierząt przeznaczonych do rozrodu oraz jakością zdrowotną materiału biologicznego (pozyskiwanie i przechowywanie), jaj wylęgowych drobiu i produktów akwakultury,
- nadzór nad przestrzeganiem przepisów o humanitarnej ochronie zwierząt - dobrostan zwierząt (ochrona zwierząt w chowie i hodowli, w transporcie i podczas uboju, schroniska dla bezdomnych zwierząt oraz dobrostan zwierząt laboratoryjnych),
- nadzór nad organizowanymi targami, wystawami, pokazami i konkursami zwierząt,
- nadzór nad utrzymywaniem, hodowlą, prowadzeniem ewidencji zwierząt doświadczalnych,
- nadzór nad przestrzeganiem zasad identyfikacji i rejestracji zwierząt oraz przemieszczaniem zwierząt,
- prowadzenie weterynaryjnej kontroli granicznej wszystkich pasz, produktów pochodzenia zwierzęcego oraz zwierząt,
- prowadzenie kontroli weterynaryjnej w handlu i wywozie zwierząt oraz produktów,
- ustalanie warunków i nadzór nad eksportem z podmiotów będących pod nadzorem IW do krajów trzecich,
- nadzór nad bezpieczeństwem produktów pochodzenia zwierzęcego, w tym nad wymaganiami weterynaryjnymi przy ich produkcji, umieszczaniu na rynku oraz sprzedaży bezpośredniej,
- badanie zwierząt rzeźnych oraz produktów pochodzenia zwierzęcego,
- prowadzenie monitoringu żywności, tj. monitorowania substancji niedozwolonych, pozostałości chemicznych, biologicznych, produktów leczniczych i skażeń promieniotwórczych u zwierząt, w ich wydzielinach i wydalinach, w tkankach lub narządach zwierząt, w produktach pochodzenia zwierzęcego,
- nadzór nad wytwarzaniem, obrotem i stosowaniem pasz łącznie z produkcją pierwotną (zboża),
- prowadzenie monitoringu pasz,
- nadzór nad obrotem i stosowaniem produktów leczniczych weterynaryjnych, wyrobów medycznych przeznaczonych dla zwierząt oraz warunkami ich wytwarzania,
- nadzór nad wytwarzaniem i stosowaniem pasz leczniczych,
- nadzór nad pozyskiwaniem i zagospodarowywaniem ubocznych produktów pochodzenia zwierzęcego nieprzeznaczonych do konsumpcji przez ludzi (utylicacja),
- opracowanie programów i planów współfinansowanych przez Unię Europejską dotyczących monitorowania zakażeń zwierząt oraz zapobiegania chorobom zakaźnym zwierząt, w tym zoonozom,
- współpraca z organami weterynaryjnymi w krajach członkowskich Unii Europejskiej oraz Komisją Europejską,
- współuczestnictwo w ramach programów Unii Europejskiej wspierania rozwoju obszarów wiejskich - Wspólna Polityka Rolna w szczególności prowadzenie kontroli i wydawanie zaświadczeń w ramach programów SOP i PROW.
- współpraca z organizacjami OIE i WHO/FAO,
- współuczestniczenie w tworzeniu wspólnotowego i krajowego prawa weterynaryjnego,
- zarządzanie systemami informatycznymi w weterynarii,
- organizowanie i prowadzenie szkoleń pracowników Inspekcji Weterynaryjnej.

W celu realizacji zadań postawionych przed Głównym Lekarzem Weterynarii oraz terenowymi organami Inspekcji Weterynaryjnej, organy te „wyposażone” zostały w

szereg kompetencji. Inspekcja Weterynaryjna działa jako wyspecjalizowana „policja administracyjna”, a jej zasadniczą funkcją jest realizacja celów kontrolnych. Funkcja ta łączy się w szczególności z bardzo szerokimi uprawnieniami władczymi dającymi możliwość wydawania decyzji administracyjnych, w tym różnego rodzaju nakazów i zakazów, a także aktów prawa miejscowego. Władztwo administracyjne pozwala organom Inspekcji „nakazywać” i „zakazywać”, ale także „ostrzegać”, „określać” „prowadzić”, „zalecać”, „pozwalać”, „zatwierdzać”, „potwierdzać”, „uprawniać”, „rejestrować”, „postanawiać”, „ustalać”, „orzekać”, „poświadczać” oraz „opiniować”.

Wykonywanie zadań Inspekcji Weterynaryjnej odbywa się w dwóch sferach. Sfera pierwsza, to tzw. sfera zewnętrzna. Obejmuje ona działania organu administracji weterynaryjnej wobec obywateli i jednostek organizacyjnych nie powiązanych z tym organem (np. podmiotu prowadzącego przetwórstwo środków spożywczych pochodzenia zwierzęcego). Do podstawowych form działania w tej strefie należy:

- 1) stanowienie aktów normatywnych;
- 2) wydawanie aktów administracyjnych;
- 3) podejmowanie działań faktycznych;
- 4) zawieranie umów.

Działalność administracyjna w drugiej sferze – tzw. sferze wewnętrznej, obejmuje czynności podejmowane w ramach struktury organizacyjnej Inspekcji Weterynaryjnej, i to zarówno postrzeganej jako pewnej wyodrębnionej całości, jak i w ramach organizacji poszczególnych inspektoratów weterynarii. Możliwość podejmowania działań w tej strefie wynika z powiązania zależnością służbową poszczególnych organów Inspekcji Weterynaryjnej oraz podległości służbowej jej pracowników oraz osób wyznaczonych do wykonywania czynności urzędowych w imieniu Inspekcji Weterynaryjnej (w przypadku tych ostatnich podległość ta jest jednak w pewnym stopniu ograniczona). Podstawowym środkiem działania w sferze wewnętrznej jest wydawanie aktów normatywnych wewnętrznie obowiązujących oraz poleceń służbowych.

### **1.3. Kadry Inspekcji**

#### **1.3.1. Przynależność do państwowego zasobu kadrowego i służby cywilnej.**

Główny Lekarz Weterynarii i jego zastępcy oraz wojewódzcy lekarze weterynarii i ich zastępcy, w myśl art. 4 ustawy z dnia 24 sierpnia 2006 r. o państwowym zasobie kadrowym i wysokich stanowiskach państwowych (Dz. U. Nr 170, poz. 1217 z późn. zm.), przynależą do państwowego zasobu kadrowego. Celem zasobu jest zapewnienie zawodowego, bezstronnego i rzetelnego wykonywania zadań na wysokich stanowiskach państwowych.

Pracownicy Głównego Inspektoratu Weterynarii oraz wojewódzkich, powiatowych i granicznych inspektoratów weterynarii, jak również osoby pełniące funkcje powiatowych i granicznych lekarzy weterynarii oraz ich zastępców, zgodnie z postanowieniami ustawy z dnia 24 sierpnia 2006 r. o służbie cywilnej (Dz. U. Nr 170, poz. 1218 z późn. zm.), wchodzi w skład korpusu służby cywilnej. Celem funkcjonowania służby cywilnej, stosownie do art. 153 Konstytucji RP, jest zapewnienie bezstronnego i politycznie neutralnego wykonywania zadań państwa przez kadry urzędnicze, pracujące w administracji publicznej na stałe.

#### **1.3.2. Kadry Inspekcji Weterynaryjnej w województwie śląskim w liczbach.**

W Inspekcji Weterynaryjnej w województwie śląskiego zatrudnionych jest 310 osób\*. W tym 102 lekarzy weterynarii, 21 – laborantów weterynaryjnych, **187** osób personelu pomocniczego (np. 8 - techników weterynaryjnych), 4 – prawników, 30 – księgowych, 7 – biologów i mikrobiologów, 52 - osoby reprezentujące inne zawody (z wyższym wykształceniem) oraz 86 pozostałych pracowników.

Stan zatrudnienia inspekcji weterynaryjnej woj. śląskiego w 2007 r.

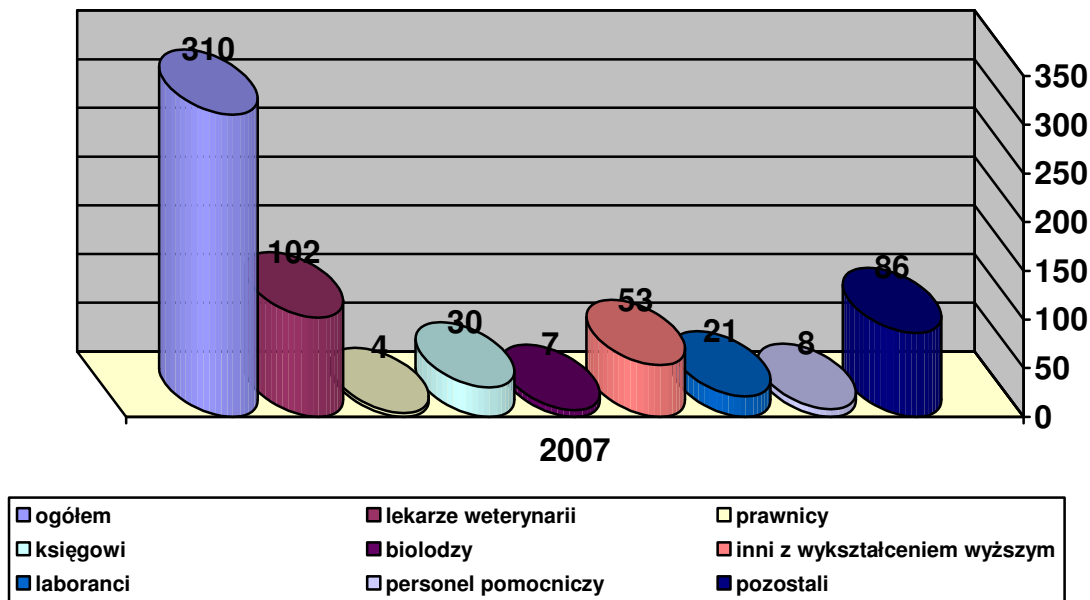

Stan zatrudnienia inspekcji weterynaryjnej woj. śląskiego porównanie roku 2006 do 2007.

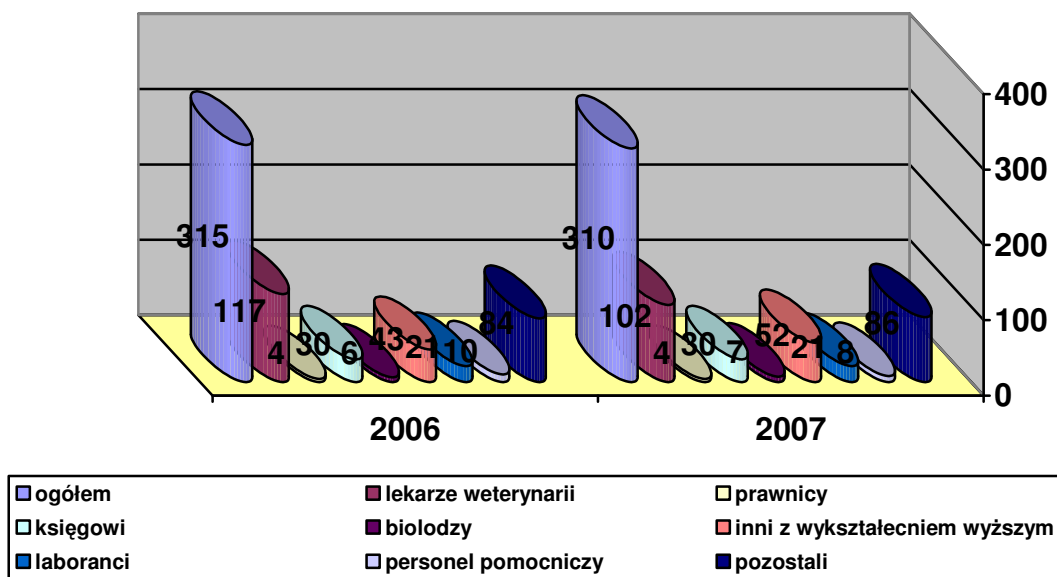

Osobną grupę stanowią osoby nie będące pracownikami Inspekcji, wyznaczone do wykonywania zadań urzędowych na podstawie decyzji administracyjnych. Są to prywatnie praktykujący wyznaczeni lekarze weterynarii (**398**) i osoby wykonujące czynności pomocnicze (**28**). W tej grupie 250 lekarzy i **8** osób personelu pomocniczego sprawuje nadzór nad ubojem zwierząt rzeźnych (badania przed- i poubojowe, ocena

\* Dane na dzień 31 grudnia 2007 r.

mięsa, nadzór nad przestrzeganiem przepisów o humanitarnej ochronie zwierząt w trakcie uboju).

#### **1.4. Szkolenia.**

W roku 2007 pracownicy Inspekcji Weterynaryjnej województwa śląskiego wzięli udział w:

- 134 szkoleniach zorganizowanych przez Wojewódzki Inspektorat Weterynarii – liczba przeszkolonych pracowników w Wojewódzkim Inspektoracie Weterynarii: 361 oraz w Powiatowych Inspektoratach Weterynarii: 57
- 53 szkoleniach zorganizowanych przez powiatowe inspektoraty weterynarii – liczba przeszkolonych pracowników w powiatowych inspektoratach weterynarii: 386

Przeprowadzone szkolenia poruszały następujące tematy:

- a) identyfikacja i rejestracja zwierząt oraz zwalczanie chorób zakaźnych zwierząt,
- b) zadania IW w zakresie ochrony zwierząt gospodarskich,
- c) wdrażanie i realizacja nowych rozporządzeń higienicznych
- d) HACCAP w żywności pochodzenia zwierzęcego oraz w paszach,
- e) nowe prawo paszowe,
- f) przepisy prawne dotyczące kontroli obrotu wewnątrzwspólnotowego zwierzętami i produktami – system TRACES
- g) badania bakteriologiczne żywności, nowe kierunki, metody i techniki badawcze,
- h) operacyjne zarządzania jakością w laboratorium weterynaryjnym,
- i) konfiguracja i praca w systemie CELAB,
- j) wykonywanie zadań serologicznych w kierunku choroby Aujeszkiego
- k) nadzór nad paszami,
- l) sprawy kadrowe,
- m) opisy i wartościowanie stanowisk pracy,
- n) dobrostan zwierząt,
- o) zwalczanie BSE
- p) badania monitoringowe,
- q) badanie mięsa na obecność włośni
- r) zagadnienia dotyczące finansów publicznych,
- s) zamówienia publiczne, zwalczanie salmonelli w stadach towarowych

Przedmiotowe szkolenia organizowane były najczęściej w ramach środków własnych poszczególnych inspektoratów weterynarii. Ponadto, dla osób zatrudnionych w inspekcji weterynaryjnej prowadzone były szkolenia centralne, organizowane przez Główny Inspektorat Weterynarii, Ministerstwo Rolnictwa i Rozwoju Wsi, Dyрекcję Generalną ds. Ochrony Zdrowia i Konsumentów Komisji Europejskiej (DG SANCO) lub TAIEX oraz inne instytucje zarówno polskie jak i zagraniczne. W szkoleniach takich wzięło udział 49 osób z Wojewódzkiego Inspektoratu Weterynarii w Katowicach oraz 68 pracowników powiatowych inspektoratów weterynarii, a dotyczyły one następujących tematów:

- a) Zadania IW w zakresie ochrony zwierząt gospodarskich, nadzoru nad transportem drogowym zwierząt wynikających z przepisów o ochronie zwierząt, kontrola i zarządzanie ryzykiem,
- b) prawo wspólnotowe
- c) Wspólna polityka zagraniczna i bezpieczeństwa UE,
- d) Identyfikowalność produktów spożywczych pochodzenia zwierzęcego,
- e) GMP, GHP, SPS, SSOP, HACCP, Kontrola i audyt,

- f) HACCP,
- g) GMP, GHP, SPS, SSOP, HACCP, -
- h) Stosowanie prawa weterynaryjnego przez organy IW,
- i) Stosowanie regulacji UE w zakresie monitorowania i zwalczania zoonoz,
- j) Organizmy genetycznie zmodyfikowane
- k) Stosowanie prawa weterynaryjnego przez organy IW,
- l) Zasady tworzenia i aktualizacji dokumentów zawartych w planach gotowości dot. zwalczania chorób zakaźnych zwierząt,
- m) Obsługa programów CELAB - Teren i ZCHZZ,
- n)
- o) Program zwalczania choroby Aujeszkyego w województwie śląskim, omówienie znowelizowanej instrukcji GIW nr GIWz.400.T-8/07 z dn.30.04.2007 w sprawie postępowania PLW przy wprowadzaniu do handlu wewnątrzspółnotowego koni przeznaczonych do uboju,
- p) Krajowy program zwalczania niektórych serotypów Salmonelli w stadach hodowlanych gatunku kura (Gallus Gallus) na lata 2007-2009,
- q) Wzmocnienie Służb Weterynaryjnych „Śledzenie i odtwarzalność”.
- r)

Oprócz szkoleń specjalistycznych dotyczących bezpośrednio zagadnień związanych z działalnością Inspekcji Weterynaryjnej, pracownicy szkoleni byli w zakresach ogólnych, zwiększających kompetencje miękkie i twarde personelu oraz dotyczących organizacyjnych aspektów funkcjonowania urzędu. Były to szkolenia poruszające następującą tematykę:

- a) sztuka komunikacji, zarządzanie zasobami ludzkimi, zarządzanie stresem, motywowanie pracowników, zarządzanie szkoleniami, itp.), 39 osób z WIW, 19 osób z PIW-ów
- b) rachunkowość budżetowa, arkusz kalkulacyjny MS Excel, - 7 osób z WIW, 8 osób z PIW z PIW-ów,
- c) audyty systemu zarządzania jakością, 10 osób z WIW i 1 osoba z PIW
- d) gospodarka nieruchomościami 1 osoba z WIW
- e) prawo zamówień publicznych,
- f) zamykanie roku budżetowego
- g) Prawo pracy i ustawa o służbie cywilnej,- 1 osoba PIW
- h) Kontrola wewnętrzna,- 1 osoba PIW
- i) Prawo pracy i ustawa o służbie cywilnej, - 1 osoba PIW Anty-korupcja. – 2 osoba PIW

Szczegółowe dane, dotyczące aktywności szkoleniowej za rok 2007, w województwie śląskim przedstawiają niżej załączone tabele

**Tabela – „Szkolenia w których uczestniczyli pracownicy WIW Katowice”**

Lp	Tytuł	Zakres	Organizator szkolenia (GIW, WIW, PIW, MRiRW, inna instytucja administracji państwowej (wpisać jaka), dostawca prywatny)	Grupa docelowa (ile osób i na jakim szczeblu IW zostało przeszkolonych)	Jeśli szkolenie było realizowane w ramach projektu współfinansowanego ze środków UE (Phare, Transition Facility ...) proszę wpisać jego nazwę. Jeśli w ramach środków własnych – „środki własne”	Termin oraz lokalizacja szkolenia	Wykładowca (-y)
1	Zapewnienie i kontrola pożywek mikrobiologicznych	Zgodnie z tytułem	PIW- et Puławy	1 osoba z WIW	Środki własne	24-26.01	
2	Wprowadzenie do procesu szkoleniowego. Dobre	Zgodnie z tytułem	MRiRW	1osoba z WIW	TF2004/016-829.04.01	30.01 – 02.02	

	praktyki w zarządzaniu szkoleniami						
3	Bezpieczeństwo żywności w świetle obowiązujących przepisów prawnych	Zgodnie z tytułem	PIW- et Puławy	1osoba z WIW	Środki własne	19-20.02	
4	Szkolenie CELAB	Zgodnie z tytułem	GIW Warszawa	1osoba z WIW	Program CELAB-TEREN	06.02	
5	Szkolenie z zakresu nadzoru nad transportem zwierząt	Zgodnie z tytułem	ABC Poland	1osoba z WIW	TF2004/016-829.04.01	20-23.02	
6	Zarządzanie szkoleniami	Zgodnie z tytułem	ABC Poland	1osoba z WIW	TF2004/016-829.04.01	22-23.02	
7	Zarządzanie szkoleniami Komponent 5 Moduł II i III	Zgodnie z tytułem	MRiRW	1osoba z WIW	TF2004/016-829.04.01	26.02-01.03	
8	Stosowanie prawa weterynaryjnego przez organy Inspekcji Weterynaryjnej	Zgodnie z tytułem	ABC Poland	1osoba z WIW	TF2004/016-829.04.01	26.02-01.03	
9	Zarządzanie gospodarką odpadami w przedsiębiorstwie	Zgodnie z tytułem	MRiRW	1osoba z WIW	Środki własne	27.02 - 02.03	
10	Warsztaty na temat chorób drobiu	Zgodnie z tytułem	MRiRW	1osoba z WIW	Środki własne	12-14.03	
11	Walidacja i sterowanie jakością w badaniach mikrobiologicznych żywności i pasz	Zgodnie z tytułem	PIW- et Puławy	1osoba z WIW	Środki własne	22-23.03	
12	Nowa edycja normy PN-EN/ISO/IEC 17025:2005 wyzwaniem Naczelnego Kierownictwa organizacji posiadających laboratoria. Nowe wymagania oraz narzędzia ich spełniania	Zgodnie z tytułem	PIW- et Puławy	1osoba z WIW	Środki własne	12-14.03	
13	PCR jako narzędzie diagnostyczne wykrywające choroby wirusowe i bakteryjne	Zgodnie z tytułem	PIW- et Puławy	2 osoby z WIW	Środki własne	05-08.03	
14	Stosowanie prawa weterynaryjnego przez organy Inspekcji Weterynaryjnej	Zgodnie z tytułem	ABC Poland	2 osoby z WIW	TF2004/016-829.04.01	05-08.03	
15	Wdrożenie dyrektywy Rady 92/65/EWG Komponent 3	Zgodnie z tytułem	MRiRW	1osoba z WIW	TF2004/016-829.04.01	05.03	
16	Ujednoczenie metod i organizacji badań biegotości w wykrywaniu przetwarzanego białka zwierzęcego – identyfikacja mączek rybnych	Zgodnie z tytułem	GIW Warszawa	2 osoby z WIW	GIW Warszawa	15-16.03	
17	Tworzenie systemu szkoleniowego w ramach Komponentu 5 – wzmocnienie służb weterynaryjnych	Zgodnie z tytułem	MRiRW	1osoba z WIW	TF2004/016-829.04.01	12-15.03	
18	Aktualizacja dokumentów zawartych w planach zwalczania chorób zakaźnych szkolenie nr 5	Zgodnie z tytułem	ABC Poland	2 osoby z WIW	TF2004/016-829.04.01	12-14.03	
19	Wykrywanie hormonów w materiale biologicznym i nitroimidazoli /oznaczanie/	Zgodnie z tytułem	ABC Poland	1osoba z WIW	Środki własne	20-22.03	
20	Podstawy teoretyczne oraz praktyczne zastosowania AAS	Zgodnie z tytułem	ABC Poland	2 osoby z WIW	Środki własne	27-30.03	
21	Akredytacja laboratoriów badających mięso w kierunku trichinella – identyfikowalność produktów spożywczych oraz pasz	Zgodnie z tytułem	MRiRW	1osoba z WIW	Środki własne	27-29.03	

22	System wczesnego ostrzegania RASFF Projekt Transition Facility 2005	Zgodnie z tytułem	MRiRW	1osoba z WIW	TF2004/016-829.04.01	26-28.03	
23	Doskonalenie technik pomiarowych skażeń promieniotwórczych żywności i pasz	Zgodnie z tytułem	PIW- et Puławy	2 osoby z WIW	Środki własne	12.04	
24	Zarządzanie zasobami ludzkimi – sztuka komunikacji	Zgodnie z tytułem	ABC Poland	1osoba z WIW	TF2004/016-829.04.01	12-13.04	
25	Szkolenie dla osób nadzorujących prowadzenie doświadczeń na zwierzętach	Zgodnie z tytułem	PIW- et Puławy	1osoba z WIW	Środki własne	16-18.04	
26	Diagnostyka wścieklizny	Zgodnie z tytułem	PIW- et Puławy	1osoba z WIW	Środki własne	18-19.04	
27	Problemy związane z oznaczaniem fosforu, tłuszczu, wody, NACL, azotu	Zgodnie z tytułem	PIW- et Puławy	1osoba z WIW	Środki własne	17-18.04	
28	Szkolenie laboratoryjnych audytów Wewnętrznych Facility 2005/017-488.04.03	Zgodnie z tytułem	MRiRW	1osoba z WIW	TF2005/017-488.04.03	17-19.04	
29	Diagnostyka chorób zakaźnych pszczoł	Zgodnie z tytułem	PIW- et Puławy	1osoba z WIW	Środki własne	17-18.04	
30	Walidacja metod i zapewnienie jakości wyników badań w laboratorium mikrobiologii żywności . Wymagania dokumentu EA-4/10	Zgodnie z tytułem	Trener wewnętrzny	1osoba z WIW	Środki własne	16.04	
31	Nadzór nad ubocznymi produktami pochodzenia zwierzęcego	Zgodnie z tytułem	MRiRW	1osoba z WIW	TF2004/016-829.04.01	01-05.05	
32	Zarządzanie szkoleniami Komponent 5	Zgodnie z tytułem	MRiRW	1osoba z WIW	TF2004/016-829.04.01	08-11.05	
33	Utylizacja i stosowanie Rozporządzenia 1774/2002 Komponent 4	Zgodnie z tytułem	MRiRW	1osoba z WIW	TF2004/016-829.04.01	08-11.05	
34	Higiena pasz	Zgodnie z tytułem	Instytut Zootechniki Kraków	2 osoby z WIW	Środki własne	14-16.05	
35	Szkolenie kandydatów na pełnomocników informacji niejawnych	Zgodnie z tytułem	Agencja Bezpieczeństwa Wewnętrznego	1osoba z WIW	Środki własne	16-17.05	
36	HACCAP – Działanie 1.1 – drugi etap szkoleń Komponent 1	Zgodnie z tytułem	MRiRW	1osoba z WIW	TF2004/016-829.04.01	15-18.05	
37	Zadania IW w zakresie ochrony zwierząt gospodarczych, nadzoru nad transportem drogowym zwierząt	Zgodnie z tytułem	ABC Poland	1osoba z WIW	TF2004/016-829.04.01	14-16.05	
38	Handel wewnątrz-wsólnotowy Komponent 3	Zgodnie z tytułem	MRiRW	4 osoby z WIW	TF2004/016-829.04.01	15-18.05	
39	Zapewnienie jakości w diagnostyce pewnych patogenów bakteryjnych oraz wykrywanie oporności antybiotykowej i substancji hamujących	Zgodnie z tytułem	GIW Warszawa	2 osoby z WIW	Środki własne	22-24.05	
40	Absorpcyjna Spektrometria Atomowa	Zgodnie z tytułem	PIW- et Puławy	1osoba z WIW	Środki własne	23-25.05	
41	HACCAP – Działanie 1.1 – drugi etap szkoleń Komponent 1	Zgodnie z tytułem	MRiRW	1osoba z WIW	TF2004/016-829.04.01	22-25.05	
42	Obsługa systemu identyfikacji i rejestracji zwierząt /system IRZ/	Zgodnie z tytułem	PIW- et Puławy	1osoba z WIW	Środki własne	30.05-01.06	
43	Zarządzanie szkoleniami Komponent 5	Zgodnie z tytułem	MRiRW	1osoba z WIW	TF2004/016-829.04.01	29-31.05	
44	Higiena żywności w ramach Komponentu 1	Zgodnie z tytułem	MRiRW	1osoba z WIW	TF2004/016-829.04.01	04-09.06	



45	Omówienie spraw związanych z finansowaniem programów związanych z chorobami zwierząt i raportowania	Zgodnie z tytułem	GIW Warszawa	2 osoby z WIW	TF2004/016-829.04.01	04-06.06	
46	Interpretacja przepisów prawa odnoszących się do produktów pochodzenia zwierzęcego	Zgodnie z tytułem	PIW- et Puławy	2 osoby z WIW	Środki własne	05-06.06	
47	Zarządzanie danymi statystyka w laboratorium	Zgodnie z tytułem	StaSoft Polska	2 osoby z WIW	TF2004/016-829.04.01	12.06	
48	Zarządzanie szkoleniami Komponent 5	Zgodnie z tytułem	MRiRW	1osoba z WIW	TF2004/016-829.04.01	11-15.06	
49	Specjalista ds. majątku trwałego	Zgodnie z tytułem	Centrum Kształcenia Specjalistycznego Polskiej Korporacji Biznesu	1osoba z WIW	Środki własne	12-13.06	
50	Akredytacja laboratoriów badających mięso w kierunku włośni	Zgodnie z tytułem	MRiRW	1osoba z WIW	TF2004/016-829.04.01	13.06	
51	Specjalista ds. majątku trwałego	Zgodnie z tytułem	Centrum Kształcenia Specjalistycznego Polskiej Korporacji Biznesu	1osoba z WIW	Środki własne	19-20.06	
52	Specjalista ds. majątku trwałego	Zgodnie z tytułem	Centrum Kształcenia Specjalistycznego Polskiej Korporacji Biznesu	1osoba z WIW	Środki własne	26-27.06	
53	Audytor i kontroler w sytuacji pokusy i upokorzenia – trening	Zgodnie z tytułem	Polski Instytut Kontroli Wewnętrznej Warszawa	2 osoby z WIW	Środki własne	14-15.06	
54	Technika PCR	Zgodnie z tytułem	„DNA” Gdańsk II”	1osoba z WIW	TF2005/017-488.04.03	18-20.06	
55	Badania mikrobiologiczne żywności i pasz	Zgodnie z tytułem	PIW- et Puławy	1osoba z WIW	Środki własne	21-22.06	
56	Badania mikrobiologiczne pasz oraz badania biegłości	Zgodnie z tytułem	PIW- et Puławy	1osoba z WIW	Środki własne	26-27.06	
57	Wykrywanie substancji przeciwbakteryjnych	Zgodnie z tytułem	PIW- et Puławy	1osoba z WIW	Środki własne	28-29.06	
58	Przeprowadzanie kontroli podczas pracy Komponent 1	Zgodnie z tytułem	MRiRW	1osoba z WIW	TF2004/016-829.04.01	18-20.06	
59	Badania porównawcze – omówienie wyników	Zgodnie z tytułem	PIW- et Puławy	1osoba z WIW	Środki własne	26.06	
60	Zadania IW w systemie identyfikacji i rejestracji zwierząt	Zgodnie z tytułem	ABC Poland	2 osoby z WIW	TF2004/016-829.04.01	27-28.06	
61	Omówienie problemów dot. realizacji programu kontroli pozostałości chemicznych	Zgodnie z tytułem	PIW- et Puławy	1osoba z WIW	Środki własne	26.06	
62	Diagnostyka laboratoryjna brucelozy	Zgodnie z tytułem	PIW- et Puławy	2 osoby z WIW	Środki własne	21-25.05	
63	Prawo zamówień publicznych po nowelizacji	Zgodnie z tytułem	Forum Edukacyjne Centrum Zamówień Publicznych Warszawa	2 osoby z WIW	Środki własne	02-06.07	
64	Warsztat p TOM, ocena zagadnień w instytucjach publicznych i ekonomika laboratoriów diagnostycznych	Zgodnie z tytułem	MRiRW	2 osoby z WIW	Środki własne	03-05.07	
65	Zarządzanie szkoleniami Komponent 5	Zgodnie z tytułem	MRiRW	1osoba z WIW	TF2004/016-829.04.01	09-10.07	
66	Konfiguracja i praca w systemie CELAB w zakresie analiz ekonomicznych	Zgodnie z tytułem	PIW- et Puławy	1osoba z WIW	Środki własne	19.07	

67	Audyt wewnętrzny – wzmocnienie administracji weterynaryjnej Komponent 1	Zgodnie z tytułem	MRiRW	1 osoba z WIW	TF2004/016-829.04.01	24.07	
68	Ochrona zdrowia i dobrostanu zwierząt	Zgodnie z tytułem	DG SANCO	1 osoba z WIW	TF2004/016-829.04.01	03-05.07	
69	Monitoring brucelozy bydła i białaczki	Zgodnie z tytułem	PIW- et Puławy	2 osoby z WIW	Środki własne	03.07	
70	Dostęp do informacji o środowisku	Zgodnie z tytułem	Centrum Informacji o środowisku ARCADIS IBL	1 osoba z WIW	Środki własne	11.10	
71	Metoda ELIZA w badaniu EEB i brucelozy	Zgodnie z tytułem	PIW- et Puławy	1 osoba z WIW	Środki własne	11.10	
72	Organizmy genetycznie zmodyfikowane	Zgodnie z tytułem	Centrum Informacji o środowisku ARCADIS IBL	1 osoba z WIW	Środki własne	12.10	
73	Nadzór nad paszami leczniczymi	Zgodnie z tytułem	ABC Poland	1 osoba z WIW	TF2004/016-829.04.01	12-13.07	
74	Zdrowie zwierząt choroby ryb i mięczaków	Zgodnie z tytułem	ABC Poland	2 osoby z WIW	TF2004/016-829.04.01	13-14.09	
75	Nadzór nad stosowaniem produktów leczniczych	Zgodnie z tytułem	ABC Poland	1 osoba z WIW	TF2004/016-829.04.01	17-19.09	
76	Audyty wewnętrzne	Zgodnie z tytułem	Klub Polskich Laboratoriów Badawczych POLLAB	4 osoby z WIW	Środki własne	17-19.09	
77	Konfiguracja i praca w systemie CELAB w zakresie chorób zakaźnych	Zgodnie z tytułem	PIW- et Puławy	1 osoba z WIW	Środki własne	18.09	
78	Organizacja i wykonywanie zadań serologicznych w kierunku choroby Aujeszkiego w aspekcie zwalczania CHA w Polsce	Zgodnie z tytułem	PIW- et Puławy	2 osoby z WIW	Środki własne	19-20.09	
79	Diagnostyka chorób indyków w odniesieniu do zapewnienia jakości i akredytacji	Zgodnie z tytułem	MRiRW	1 osoba z WIW	TF2004/016-829.04.01	18-20.09	
80	Szkolenie administratora systemu sieci oraz insp. Bezpieczeństwa teleinformatycznego	Zgodnie z tytułem	Agencja Bezpieczeństwa Wewnętrznego Warszawa	1 osoba z WIW	Środki własne	20.09	
81	Bezpieczeństwo pasz dla bezpieczeństwa żywności	Zgodnie z tytułem	PIW- et Puławy	1 osoba z WIW	Środki własne	24-25.09	
82	Kurs pracowników kancelarii tajnych	Zgodnie z tytułem	Agencja Bezpieczeństwa Wewnętrznego Warszawa	1 osoba z WIW	Środki własne	01-05.10	
83	Nowe metody badania pozostałości benzoimiduoli metodą wielokładnikową	Zgodnie z tytułem	PIW- et Puławy	1 osoba z WIW	Środki własne	02-03.10	
84	Ujednolicenie metod i organizacja badań biegłości w wykrywaniu przetworzonego białka zwierzęcego	Zgodnie z tytułem	PIW- et Puławy	1 osoba z WIW	Środki własne	04-05.10	
85	Wykorzystanie w metodzie odczytu wiązania dopełniacza OWD nowych reagentów	Zgodnie z tytułem	PIW- et Puławy	1 osoba z WIW	Środki własne	09-10.10	
86	Farmacja weterynaryjna w Polsce	Zgodnie z tytułem	PIW- et Puławy	2 osoby z WIW	Środki własne	11-12.10	
87	Monitoring i kontrola zoonoz oraz mikrobiologiczne kryteria w żywności	Zgodnie z tytułem	GIW Warszawa DG SANCO	1 osoba z WIW	Program Belter Training for safer food	22-26.10	
88	Badania kontaksantyny w prefiksach i mieszkach paszowych Wit. B2 w prefiksach i mieszkach paszowych i chemicznych	Zgodnie z tytułem	Krajowe Laboratorium Pasz Lublin	2 osoby z WIW	Środki własne	23-23.10	

89	IV spotkanie użytkowników GBC	Zgodnie z tytułem	GBD Polska	1 osoba z WIW	Środki własne	24-26.10	
90	Diagnostyka zapobiegania i zwalczania chorób bakteryjnych drobiu /salmonella/	Zgodnie z tytułem	VET-TRADE POLSKA Polskie Towarzystwo Nauk Weterynaryjnych	1 osoba z WIW	TF2005/017-488.04.03	23-24.10	
91	CITIES w zakresie Konwencji Waszyngtońskiej	Zgodnie z tytułem	GIW Warszawa	1 osoba z WIW	TF2005/017-488.04.03	25-26.10	
92	Diagnostyka laboratoryjna grypy i rzekomego pomoru drobiu oraz diagnostyki mikoplazmy	Zgodnie z tytułem	PIW- et Puławy	1 osoba z WIW	Środki własne	15-16.11	
93	Oznaczenie pozostałości środków ochrony roślin w paszach pochodzenia roślinnego	Zgodnie z tytułem	Instytut Ochrony Roślin Poznań	2 osoby z WIW	Środki własne	15-16.11	
94	Wymagania monitoringu i kontroli salmonelli	Zgodnie z tytułem	GIW Warszawa	1 osoba z WIW		13.11	
95	Metody różnicowania bakteriologicznego wyizolowanych szczepów pałeczek salmonelli	Zgodnie z tytułem	PIW- et Puławy	1 osoba z WIW	Środki własne	14.11	
96	Metody badań w kierunku choroby Aujeszkiego oraz enzootycznej białaczki bydła	Zgodnie z tytułem	PIW- et Puławy	3 osoby z WIW	Środki własne	15-16.11	
97	Badania międzylaboratoryjne zw. z oznaczaniem fosforu. Tłuszczy, NaCl, skrobioroż. Azotanów i azotynów w produktach mięsnych	Zgodnie z tytułem	PIW- et Puławy	1 osoba z WIW	Środki własne	22-23.11	
98	Fundusze na kontrolę i zwalczanie chorób zakaźnych zwierząt	Zgodnie z tytułem	GIW Warszawa	2 osoby z WIW	TF2005/017-488.04.03	20-21.11	
99	Sprawozdania finansowe w jednostkach sektora finansów publicznych	Zgodnie z tytułem	BDO International Auditors & Consultants Warszawa	1 osoba z WIW	Środki własne	27-28.11	
100	Doskonalenie technik pomiarowych skażeń promieniotwórczych żywności i pasz z wykorzystaniem spektrometrii promieniowania gamma	Zgodnie z tytułem	PIW- et Puławy	1 osoba z WIW	Środki własne	26.11	
101	Diagnostyka chorób zakaźnych stanowiących tematykę laboratoriów referencyjnych zakładu mikrobiologii	Zgodnie z tytułem	PIW- et Puławy	2 osoby z WIW	Środki własne	03.12	
102	Praktyka postępowania egzekucyjnego	Zgodnie z tytułem	Centrum Szkoleniowe Warszawa	2 osoby z WIW	Środki własne	29.11	
103	Opisy wartościowania stanowisk pracy	Zgodnie z tytułem	GLOBAL TRAINING CENTRE Warszawa	10 osób z WIW	Środki własne	12-13.11	
104	Identyfikowalność w ramach projektu współpracy bliźniaczej	Zgodnie z tytułem	MRiRW	1 osoba z WIW	TF2004/016-829.04.01	07-08.11	
105	Badania kontrolne pozostałości chemicznych	Zgodnie z tytułem	PIW- et Puławy	2 osoby z WIW	Środki własne	22-23.11	
106	Zmiany w zarządzaniu wyposażeniem pomiarowym wynikające z wdrażania dyrektyw MAW I i MID do polskiego prawa	Zgodnie z tytułem	IMS Biuro Zarządzania Jakością i Środowiskiem Warszawa	1 osoba z WIW	Środki własne	13.12	
107	Kontrola wewnętrzna – aspekty psychologiczne i	Zgodnie z tytułem	Dzid SYNTEZA Usługi	2 osoby z WIW	Środki własne	13-14.12	

	prawne		Konsultingowe Szkolenia-Bytom				
108	Diagnostyka chorób gołębi i ptaków egzotycznych łącznie z tematyką ornitologiczną	Zgodnie z tytułem	GIW Warszawa	1osoba z WIW	Środki własne	11-12.12	
109	Oznaczenia Compylobakter	Zgodnie z tytułem	PIW- et Puławy	1osoba z WIW	Środki własne	11-12.12	
110	Badania biegłości pestycydów w paszach	Zgodnie z tytułem	Instytut Ochrony Roślin Poznań	2 osoby z WIW	Środki własne	17-18.12	
111	Badania kontrolne pozostałości chemicznych	Zgodnie z tytułem	PIW- et Puławy	2 osoby z WIW	Środki własne	13-14.12	
112	Zastosowanie Microsoft Dynamice w administracji	Zgodnie z tytułem	CSF Polska	1osoba z WIW	Środki własne	28.11	
113	Kontrola pozostałości antybiotyków w żywności zwierzęcego pochodzenia	Zgodnie z tytułem	PIW- et Puławy	1osoba z WIW	Środki własne	04-05.12	
114	Kontrola produktów w handlu wewnątrzspółnotowym	Zgodnie z tytułem	PIW- et Puławy	1osoba z WIW	TF2004/016-829.04.01	04-05.12	
115	Rachunkowość budżetowa	Zgodnie z tytułem	Grupa Wydawnicza INFOR Warszawa	4 osoby z WIW	Środki własne	03.12	
115	Kontrola zewnętrzna	Zgodnie z tytułem	OKST im. W Pańki OSTK Katowice	3 osoby z WIW	Środki własne	22.03 23.03	
117	Fundusze strukturalne	Zgodnie z tytułem	OKST im. W Pańki OSTK Katowice	1osoba z WIW	Środki własne	26-27.02	
118	Zarządzanie stresem	Zgodnie z tytułem	OKST im. W Pańki OSTK Katowice	11 osób z WIW	Środki własne	24.01 29.01 12-14.09 09.11 12.11	
119	Kontrola wewnętrzna	Zgodnie z tytułem	OKST im. W Pańki OSTK Katowice	1osoba z WIW	Środki własne	26.03	
120	Relacje interpersonalne	Zgodnie z tytułem	OKST im. W Pańki OSTK Katowice	6 osób z WIW	Środki własne	12-14.03 14-16.05 16.11	
121	Prawo zamówień publicznych	Zgodnie z tytułem	OKST im. W Pańki OSTK Katowice	2 osoby z WIW	Środki własne	2-3.04 24.04	
122	Proces decyzyjny UE	Zgodnie z tytułem	OKST im. W Pańki OSTK Katowice	1osoba z WIW	TF2004/016-829.04.01	18-20.04	
123	Zasady udzielania pomocy publicznej	Zgodnie z tytułem	OKST im. W Pańki OSTK Katowice	4 osoby z WIW	Środki własne	26.04	
124	Prawo wspólnotowe	Zgodnie z tytułem	Instytut Europejski Łódź	5 osób z WIW	TF2004/016-829.04.01	9-11.05	
125	Nowoczesne zarządzanie zasobami ludzkimi	Zgodnie z tytułem	OKST im. W Pańki OSTK Katowice	2 osoby z WIW	Środki własne	8.05 3-5.11	
126	Kontrola i zarządzanie ryzykiem	Zgodnie z tytułem	OKST im. W Pańki OSTK Katowice	1osoba z WIW	Środki własne	10.05	
127	Prawo pracy i ustawa o służbie cywilnej	Zgodnie z tytułem	OKST im. W Pańki OSTK Katowice	1osoba z WIW	Środki własne	12-13.06	
128	Zarządzanie zasobami ludzkimi	Zgodnie z tytułem	OKST im. W Pańki OSTK Katowice	1osoba z WIW	TF2004/016-829.04.01	21-22.06	
129	Audyt wewnętrzny	Zgodnie z tytułem	OKST im. W Pańki OSTK Katowice	5 osób z WIW	Środki własne	10.09 21.09 5.11	
130	Wartości etyczne, przeciwdziałanie korporacji, wzmocnienie administracji	Zgodnie z tytułem	OKST im. W Pańki OSTK Katowice	1osoba z WIW	Środki własne	20.09	
131	Metodologia sporządzania opisów stanowisk pracy oraz wartościowanie ST. pracy	Zgodnie z tytułem	OKST im. W Pańki OSTK Katowice OKST im. W Pańki OSTK Katowice	3 osoby z WIW	Środki własne	22-23.10	
132	Opis stanowisk pracy oraz ich wartościowanie	Zgodnie z tytułem	Urząd Wojewódzki	2 osoby z WIW	Środki własne	16.10	
133	Polityka wymiaru sprawiedliwości i spraw wewnętrznych	Zgodnie z tytułem	OKST im. W Pańki OSTK Katowice OKST im. W Pańki OSTK Katowice	1 osoba z WIW	Środki własne	28-30.11	
134	Szkolenie ppoż	Zgodnie z tytułem		146 osób z WIW	Środki własne	24.10 07.11	



**Tabela – „Szkolenia zorganizowane przez pracowników WIW Katowice”**

Lp	Tytuł	Zakres	Organizator szkolenia (GIW, WIW, PIW, MRiRW, inna instytucja administracji państwowej (wpisać jaka), dostawca prywatny)	Grupa docelowa (ile osób i na jakim szczeblu IW zostało przeszkolonych)	Jeśli szkolenie było realizowane w ramach projektu współfinansowanego ze środków UE (Phare, Transition Facility ...) proszę wpisać jego nazwę. Jeśli w ramach środków własnych – „środki własne”	Termin oraz lokalizacja szkolenia	Wykładowca (-y)
1.	Program CELAB oraz ZCHZZ	Szkolenie pracowników powiatowych inspektoratów weterynarii z programu CELAB oraz ZCHZZ	WLW w Katowicach, Stanowisko CHZ	Pracownicy PIW woj. śląskiego	Środki własne	27 marca 2007 roku WIW K-ce	Stanowisko CHZ
2.	Instrukcje Głównego Lekarza Weterynarii	Przeprowadzono szkolenie Powiatowych Lekarzy Weterynarii z: -Instrukcji Głównego Lekarza Weterynarii Nr GIWz.400.T-6/07 z dnia 20 marca 2007u r. w sprawie postępowania powiatowych lekarzy weterynarii przy wprowadzaniu bydła do handlu wewnątrzspołnotowego -Instrukcji Głównego Lekarza Weterynarii Nr GIWz.400.T-30/06 z dnia 26 września 2006 roku w sprawie postępowania powiatowych lekarzy weterynarii przy wprowadzaniu owiec lub kóz do handlu wewnątrzspołnotowego -Instrukcji Głównego Lekarza Weterynarii Nr GIWz.400.T-27/06 z dnia 13 września 2006 roku w sprawie postępowania powiatowych lekarzy weterynarii przy wprowadzaniu świń do handlu wewnątrzspołnotowego -Omówiono program zwalczania choroby Aujeszkiego u świń	WLW w Katowicach, Stanowisko CHZ	PLW woj. śląskiego	Środki własne	19 kwietnia 2007 roku WIW K-ce	Stanowisko CHZ
3.	Konferencja nt. „Zwalczanie choroby Aujeszkiego na terenie województwa śląskiego”.	„Zwalczanie choroby Aujeszkiego na terenie województwa śląskiego”. Udział w konferencji wzięli powiatowi lekarze weterynarii, lekarze weterynarii wolnej praktyki, hodowcy trzody chlewnej oraz instytucje zewnętrzne, z którymi Wojewódzki Inspektorat Weterynarii w Katowicach współpracuje. Powiatowi Lekarze Weterynarii zostali zobowiązani do przekazania lekarzom weterynarii wolnej praktyki, którzy wyrazili chęć udziału w programie zwalczania choroby Aujeszkiego, materiałów szkoleniowych z ww. konferencji.	WLW w Katowicach, Stanowisko CHZ	PLW , lekarze weterynarii i wolnej praktyki, hodowcy trzody chlewnej oraz instytucje zewnętrzne, współpracujące z WLW.	Środki własne	13 lipca 2007 r. Dom Lekarza Katowice	Główny Lekarz Weterynarii; prof. Lipowski z PIWet-PIB Puławy;; Dr Skoracki;
4.	Zwalczanie choroby Aujeszkiego na terenie województwa śl. Krajowy program zwalczania niektórych serotypów Salmonelli w stadach hodowlanych ga-	Szkolenie odnośnie zwalczania choroby Aujeszkiego na terenie województwa śląskiego oraz wdrożenia Krajowego programu zwalczania niektórych serotypów Salmonelli w stadach hodowlanych gatunku kura(Gallus Gallus) na lata 2007-2009”.	WLW w Katowicach, Stanowisko CHZ	PLW woj. śląskiego	Środki własne	5-7 września 2007 roku Morsko	Stanowisko CHZ

	tunku kura(Gallus Gallus) na lata 2007-2009”.						
5.	Handel i dobrostan koni; Koszty wdrożenia programu Aujeszkyego u świń	Spotkanie robocze PLW dot. misji FVO w zakresie handlu i dobrostanu koni, kosztów wdrożenia programu Aujeszkyego u świń	WLW w Katowicach, Stanowisko CHZ	PLW woj. śląskiego	Środki własne	03.12.2007r oku WIW Katowice	Stanowisko CHZ
6.	Monitoring chorób zakaźnych zwierząt oraz omówienie sytuacji epizootycznej w woj. śląskim	Szkolenie Powiatowych Lekarzy Weterynarii odnośnie monitoringu chorób zakaźnych zwierząt oraz sytuacji epizootycznej w woj. śląskim	WLW w Katowicach, Stanowisko CHZ	PLW woj. śląskiego	Środki własne	06.12.2007r oku WIW Katowice	Stanowisko CHZ
7	Nadzór nad podmiotami sektora paszowego oraz podmiotami sektora „użytecznego	Jak w temacie	Stanowisko ds. pasz i nadzoru nad upz	21 osób PIW	Środki własne	4-5. 10.2007r.	Sławomir Samotij Konrad Kuczera
8	„Wartościowanie i opis stanowisk pracy”	Wartościowanie i opis stanowisk pracy: - omówienie Zarządzenia nr 81 Prezesa Rady Ministrów z dnia 01.08.2007 w sprawie zasad dokonania opisów stanowisk i wartościowania stanowisk pracy w służbie cywilnej - cele wartościowania - metody wartościowania - przygotowanie opisu stanowisk pracy do wartościowania - symulacja procesu wartościowania stanowisk pracy - tworzenie procedury analityczno-punktowej	Training Centre Global	9 osób z WIW w Katowicach h  23 osoby z PIW	- Środki własne	12-13 listopada 2007	Małgorzata Bywanis- Jodlińska
9	Zasady księgowości	Ujednolicenie zasad księgowości „Sprawozdawczość za III kw 2007r, TREZOR, terminy uruchomienia rezerw celowych	Zespół ds. Finansowo Księgowych	4 osoby WIW 17 osób PIW	Środki własne	24_26 październik 2007r Wiśła	Gł Księgowy, Kadry,

## Tabela- szkolenia dotyczące inspekcji szczebla powiatowego – uczestnictwo oraz organizacja szkoleń

*Kursywą zaznaczono szkolenia zorganizowane przez PLW dla odbiorców zewnętrznych*

Lp	Tytuł	Zakres	Organizator szkolenia (GIW, WIW, PIW, MRiRW, inna instytucja administracji państwowej (wpisać jaka), dostawca prywatny)	Grupa docelowa (ile osób i na jakim szczeblu IW zostało przeszkolonych)	Jeśli szkolenie było realizowane w ramach projektu współfinansowanego ze środków UE (Phare, Transition Facility ...) proszę wpisać jego nazwę. Jeśli w ramach środków własnych – „środki własne”	Termin oraz lokalizacja szkolenia	Wykładowca (-y)
1.	Przygotowanie do zamknięcia roku 2007 w Inspekcji Weterynaryjnej		Instytut Rachunkowości i Podatków	1 osoba z PIW Będzin	Środki własne	29.11.2007W arszawa	
2.	Enhancing anti – corruption activities In Poland	Szkolenie antykorupcyjne	MRiRW	1 osoba z PIW Będzin	Transition Facility	07.12.2007 Warszawa	M.Ehbrecht
3.	Realizacja programu zwalczania choroby Aujeszkiego u świń	Program zwalczania ch.A.	PIWet Puławy	1 osoba z PIW Będzin	Środki własne	5/6.11.2007r Puławy	Z-ca Głównego Lekarza Weterynarii lek.wet. Janusz Związek
4.	Stosowanie prawa weterynaryjnego przez organy Inspekcji Weterynaryjnej		MRiRW i ABC Poland Sp.z.o.o	1 osoba z PIW Będzin	Transition Facility	4-8.03.2007r Wrocław	Maria Boratyn Laudańska
5.	Zasady tworzenia i aktualizacji dokumentów zawartych w planach gotowości zwalczania chorób zakaźnych zwierząt	Aktualizowanie planów gotowości zwalczania chorób zakaźnych zwierząt . Plany gotowości w prawie UE i prawie krajowym. Zasady posługiwania się procedurami , instrukcjami i dokumentami funkcyjnymi	GIW	1 osoba z PIW Będzin	Środki własne	12-14. 03.2007r	Dr.Andrzej Bielarczyk Dr.Janusz Ciołek
6.	Program zwalczania choroby Aujeszkiego Zwalczanie Salmonelli w stadach towarowych i reprodukcyjnych drobiu Wprowadzanie do handlu WE koni przeznaczonych do uboju		WIW Katowice GIW Warszawa	2 osoby z PIW Będzin	Środki własne	07. 09.2007	Lek.wet. Janusz Związek Lek.wet. Agnieszka Cyngiel Lek.wet. Tadeusz Sarna
7.	<i>Nowe akty prawne , CELAB TEREN, sprawy bieżące</i>	<i>Instrukcja GLW nnr GIWz401/Bru-28/2006 oraz Nr GIWzIV.401/TBC-26/2006, omówienie zasad działania a programu Celab Teren, zagrożenia epizootyczne kraju, sprawy księgowe</i>	<i>PLW w Gliwicach</i>	9	<i>Środki własne</i>	<i>11-01-2007 PIW Gliwice</i>	<i>Lek. wet. Szczepan Błachut</i>
8.	<i>GMP, GHP w zakładzie</i>	<i>Przestrzeganie zasad higieny określonych w Programie Sanitarnym oraz szkolenia na stanowisku pracy pod kątem wykonywanych czynności produkcyjnych.</i>	<i>PLW w Gliwicach</i>	5	<i>Środki własne</i>	<i>30.01.2007W arsztat wędliniarski M.Myrcik</i>	<i>Lek.wet. Adam Kaczorek</i>
9.	<i>Podstawowe zasady HACCP, oraz wybrane zagadnienia GMP, GHP</i>	<i>Zapoznanie pracowników z systemem HACCP zakładu, krytyczne punkty kontroli, Zanieczyszczenia krzyżowe, źródła zanieczyszczeń podczas produkcji, procesy technologiczne,</i>	<i>PLW w Gliwicach</i>	70	<i>Środki własne</i>	<i>08-05-2007 Z.P.M „Jano”</i>	<i>Lek. wet. Adam Kaczorek</i>



10.	Gospodarka Odpadami pochodzenia Zwierzęcego kategorii 3	Gospodarka Odpadami pochodzenia Zwierzęcego kategorii 3	PLW w Gliwicach	17	Środki własne	12-06-2007 Powiatowa Stacja Sanitarno Epidemiologiczna w Gliwicach	Lek. wet. Szczepan Błachut
11.	Salmonella w stadach kur niosek towarowych-zwalczanie, przepisy	Rozporządzenie (WE)2160/2003, Rozporządzenie (WE) 1774/2002, Rozporządzenie (WE)2295/2003 Rozporządzenie (WE)183/2005, produkcja pierwotna pasz, GMP, GHP, HPAI	PLW W Gliwicach	3	Środki własne	24-08-2007 PIW Gliwice	Lek. wet. Szczepan Błachut
12.	Prawodawstwo wspólnotowe oraz omówienie nowych instrukcji Głównego Lekarza Weterynarii	Instrukcja Głównego Lekarza Weterynarii NR GIWz.400.Br-13-4/07, Instrukcja GLW Nr GIWz.IV.401/TBC-26/2006 Zwalczanie Aujeszkiego. Obowiązki lekarza związane z ustawami Choroba niebieskiego języka. HPAI. Pomór świń, BSE i stosowanie mączek mięsno kostnych. Lista kontrolna SPIWET00, IRZ	PLW w Gliwicach	6	Środki własne	18-10-2007 PIW Gliwice	Lek. wet. Szczepan Błachut
13.	Choroba Aujeszkiego Łancuch pokarmowy, Obowiązki rolników wynikające z ustaw o ochronie zdrowia zwierząt oraz zwalczaniu chorób zakaźnych o raz ustawy o identyfikacji i rejestracji zwierząt, rozporządzenia 183/2005	Wprowadzenie zwalcznia choroby aujeszkiego w roku 2008, wprowadzenie lancucha pokarmowego od stycznia 2008 zgodnie z rozporządzeniem 853/2004, zabezpieczenie epizootyczne gospodarstwa , zagrożenie zoonozami, obowiązek utylizacji padłych zwierząt, polepszacze gleby , mączki mięsno kostne, rozporządzenie 183/2005, możliwość uboju w gospodarstwie cieląt do 6 miesiąca życia	PLW w Gliwicach	24	Środki własne	20-11-2007 UM Pyskowice	Lek. wet. Szczepan Błachut. Lek. wet. Dorota Osadców, lek. wet. Aleksandra Serówka
14.	Choroba Aujeszkiego Łancuch pokarmowy, Obowiązki rolników wynikające z ustaw o ochronie zdrowia zwierząt oraz zwalczaniu chorób zakaźnych o raz ustawy o identyfikacji i rejestracji zwierząt, rozporządzenia 183/2005	Wprowadzenie zwalcznia choroby aujeszkiego w roku 2008, wprowadzenie lancucha pokarmowego od stycznia 2008 zgodnie z rozporządzeniem 853/2004, zabezpieczenie epizootyczne gospodarstwa , zagrożenie zoonozami, obowiązek utylizacji padłych zwierząt, polepszacze gleby , mączki mięsno kostne, rozporządzenie 183/2005, możliwość uboju w gospodarstwie cieląt do 6 miesiąca życia	PLW w Gliwicach	58	Środki własne	21-11-2007 UG Wielowieś	Lek. wet. Szczepan Błachut. Lek. wet. Dorota Osadców, lek. wet. Aleksandra Serówka
15.	Choroba Aujeszkiego Łancuch pokarmowy, Obowiązki rolników wynikające z ustaw o ochronie zdrowia zwierząt oraz zwalczaniu chorób zakaźnych o raz ustawy o identyfikacji i rejestracji zwierząt, rozporządzenia 183/2005	Wprowadzenie zwalcznia choroby aujeszkiego w roku 2008, wprowadzenie lancucha pokarmowego od stycznia 2008 zgodnie z rozporządzeniem 853/2004, zabezpieczenie epizootyczne gospodarstwa , zagrożenie zoonozami, obowiązek utylizacji padłych zwierząt, polepszacze gleby , mączki mięsno kostne, rozporządzenie 183/2005, możliwość uboju w gospodarstwie cieląt do 6 miesiąca życia	PLW w Gliwicach	9	Środki własne	23-11-2007 UM Knurów	Lek. wet. Szczepan Błachut. Lek. wet. Dorota Osadców, lek. wet. Aleksandra Serówka

16.	Choroba Aujeszkiego Łancuch pokarmowy, Obowiązki rolników wynikające z ustaw o ochronie zdrowia zwierząt oraz zwalczaniu chorób zakaźnych o raz ustawy o identyfikacji i rejestracji zwierząt, rozporządzenia 183/2005	Wprowadzenie zwalcznia choroby aujeszkiego w roku 2008, wprowadzenie łancucha pokarmowego od stycznia 2008 zgodnie z rozporządzeniem 853/2004, zabezpieczenie epizootyczne gospodarstwa , zagrożenie zoonozami, obowiązek utylizacji padłych zwierząt, polepszacze gleby , mączki mięsno kostne, rozporządzenie 183/2005, możliwość uboju w gospodarstwie cieląt do 6 miesiąca życia	PLW w Gliwicach	31	Środki własne	26-11-2007 UG Gieraltowice	Lek. wet. Szczepan Błachut. Lek. wet. Dorota Osadców, lek. wet. Aleksandra Serówka
17.	Choroba Aujeszkiego Łancuch pokarmowy, Obowiązki rolników wynikające z ustaw o ochronie zdrowia zwierząt oraz zwalczaniu chorób zakaźnych o raz ustawy o identyfikacji i rejestracji zwierząt, rozporządzenia 183/2005	Wprowadzenie zwalcznia choroby aujeszkiego w roku 2008, wprowadzenie łancucha pokarmowego od stycznia 2008 zgodnie z rozporządzeniem 853/2004, zabezpieczenie epizootyczne gospodarstwa , zagrożenie zoonozami, obowiązek utylizacji padłych zwierząt, polepszacze gleby , mączki mięsno kostne, rozporządzenie 183/2005, możliwość uboju w gospodarstwie cieląt do 6 miesiąca życia	PLW w Gliwicach	21	Środki własne	27-11-2007 UG Rudziniec	Lek. wet. Szczepan Błachut. Lek. wet. Dorota Osadców, lek. wet. Aleksandra Serówka
18.	Choroba Aujeszkiego Łancuch pokarmowy, Obowiązki rolników wynikające z ustaw o ochronie zdrowia zwierząt oraz zwalczaniu chorób zakaźnych o raz ustawy o identyfikacji i rejestracji zwierząt, rozporządzenia 183/2005	Wprowadzenie zwalcznia choroby aujeszkiego w roku 2008, wprowadzenie łancucha pokarmowego od stycznia 2008 zgodnie z rozporządzeniem 853/2004, zabezpieczenie epizootyczne gospodarstwa , zagrożenie zoonozami, obowiązek utylizacji padłych zwierząt, polepszacze gleby , mączki mięsno kostne, rozporządzenie 183/2005, możliwość uboju w gospodarstwie cieląt do 6 miesiąca życia	PLW w Gliwicach	35	Środki własne	29-11-2007 UG Pilchowice	Lek. wet. Szczepan Błachut. Lek. wet. Dorota Osadców, lek. wet. Aleksandra Serówka
19.	Choroba Aujeszkiego Łancuch pokarmowy, Obowiązki rolników wynikające z ustaw o ochronie zdrowia zwierząt oraz zwalczaniu chorób zakaźnych o raz ustawy o identyfikacji i rejestracji zwierząt, rozporządzenia 183/2005	Wprowadzenie zwalcznia choroby aujeszkiego w roku 2008, wprowadzenie łancucha pokarmowego od stycznia 2008 zgodnie z rozporządzeniem 853/2004, zabezpieczenie epizootyczne gospodarstwa , zagrożenie zoonozami, obowiązek utylizacji padłych zwierząt, polepszacze gleby , mączki mięsno kostne, rozporządzenie 183/2005, możliwość uboju w gospodarstwie cieląt do 6 miesiąca życia	PLW w Gliwicach	48	Środki własne	30-11-2007 UG Toszek	Lek. wet. Szczepan Błachut. Lek. wet. Dorota Osadców, lek. wet. Aleksandra Serówka
20.	Choroba Aujeszkiego Łancuch pokarmowy, Obowiązki rolników wynikające z ustaw o ochronie zdrowia zwierząt oraz zwalczaniu chorób zakaźnych o raz ustawy o identyfikacji i rejestracji zwierząt, rozporządzenia 183/2005	Wprowadzenie zwalcznia choroby aujeszkiego w roku 2008, wprowadzenie łancucha pokarmowego od stycznia 2008 zgodnie z rozporządzeniem 853/2004, zabezpieczenie epizootyczne gospodarstwa , zagrożenie zoonozami, obowiązek utylizacji padłych zwierząt, polepszacze gleby , mączki mięsno kostne, rozporządzenie 183/2005, możliwość uboju w gospodarstwie cieląt do 6 miesiąca życia	PLW w Gliwicach	10	Środki własne	03-12-2007 Starostwo Powiatowe Gliwice	Lek. wet. Szczepan Błachut. Lek. wet. Dorota Osadców, lek. wet. Aleksandra Serówka

21.	<i>Choroba Aujeszkiego Łancuch pokarmowy, Obowiązki rolników wynikające z ustaw o ochronie zdrowia zwierząt oraz zwalczaniu chorób zakaźnych o raz ustawy o identyfikacji i rejestracji zwierząt, rozporządzenia 183/2005</i>	<i>Wprowadzenie zwalczania choroby aujeszkiego w roku 2008, wprowadzenie łancucha pokarmowego od stycznia 2008 zgodnie z rozporządzeniem 853/2004, zabezpieczenie epizootyczne gospodarstwa, zagrożenie zoonozami, obowiązek utylizacji padłych zwierząt, polepszacze gleby, mączki mięsno kostne, rozporządzenie 183/2005, możliwość uboju w gospodarstwie cieląt do 6 miesiąca życia</i>	<i>PLW w Gliwicach</i>	33	<i>Środki własne</i>	<i>05-12-2007 UG Sośnicowice</i>	<i>Lek. wet. Szczepan Błachut. Lek. wet. Dorota Osadców, lek. wet. Aleksandra Serówka</i>
22.	<i>Choroba Aujeszkiego Łancuch pokarmowy, Obowiązki rolników wynikające z ustaw o ochronie zdrowia zwierząt oraz zwalczaniu chorób zakaźnych o raz ustawy o identyfikacji i rejestracji zwierząt, rozporządzenia 183/2005</i>	<i>Wprowadzenie zwalczania choroby aujeszkiego w roku 2008, wprowadzenie łancucha pokarmowego od stycznia 2008 zgodnie z rozporządzeniem 853/2004, zabezpieczenie epizootyczne gospodarstwa, zagrożenie zoonozami, obowiązek utylizacji padłych zwierząt, polepszacze gleby, mączki mięsno kostne, rozporządzenie 183/2005, możliwość uboju w gospodarstwie cieląt do 6 miesiąca życia</i>	<i>PLW w Gliwicach</i>	9	<i>Środki własne</i>	<i>20-12-2007 UM Zabrze</i>	<i>Lek. wet. Szczepan Błachut. Lek. wet. Dorota Osadców, lek. wet. Aleksandra Serówka</i>
23.	„Zarządzanie stresem”	„Zarządzanie stresem”	Kancelaria Prezesa Rady Ministrów	1 z PIW Częstochowa	Projekt „Szkolenia generalne i specjalistyczne dla członków korpusu służby cywilnej 82/USC/2.4/2006	29.01.2007	
24.	„Kontrola wewnętrzna”	„Kontrola wewnętrzna”	Kancelaria Prezesa Rady Ministrów	1 z PIW Częstochowa	Projekt „Szkolenia generalne i specjalistyczne dla członków korpusu służby cywilnej 82/USC/2.4/2006	23.02.2007	
25.	„Stosowanie prawa weterynaryjnego przez organy Inspekcji Weterynaryjnej”	„Stosowanie prawa weterynaryjnego przez organy Inspekcji Weterynaryjnej”		1 z PIW Częstochowa		05-08. 03.2007	
26.	„Zasady tworzenia i aktualizacji dokumentów zawartych w planach gotowości zwalczania chorób zakaźnych zwierząt”	„Zasady tworzenia i aktualizacji dokumentów zawartych w planach gotowości zwalczania chorób zakaźnych zwierząt”		1 z PIW Częstochowa		12-14. 03.2007	
27.	„Zasady udzielania pomocy publicznej”	„Zasady udzielania pomocy publicznej”	Kancelaria Prezesa Rady Ministrów	1 z PIW Częstochowa	Projekt „Szkolenia generalne i specjalistyczne dla członków korpusu służby cywilnej 82/USC/2.4/2006	26.04.2007	
28.	„Zadania inspekcji weterynaryjnej w zakresie ochrony zwierząt gospodarskich nadzoru nad transportem drogowym zwierząt wynikającym z przepisów o ochronie zwierząt”	„zadania inspekcji weterynaryjnej w zakresie ochrony zwierząt gospodarskich nadzoru nad transportem drogowym zwierząt wynikającym z przepisów o ochronie zwierząt”		1 z PIW Częstochowa		14-16. 05.2007	
29.	Szkolenie z modułu IRZ	Szkolenie z modułu IRZ	Agencja Restrukturyzacji i Modernizacji Rolnictwa Biuro Powiatowe w Częstochowie	1 z PIW Częstochowa	ARiMR	24.05.2007	Marcin Gonera
30.	„Zasady udzielania pomocy publicznej”	„Zasady udzielania pomocy publicznej”	Kancelaria Prezesa Rady Ministrów	1 z PIW Częstochowa	Projekt „Szkolenia generalne i specjalistyczne dla członków korpusu służby cywilnej 82/USC/2.4/2006	11.06.2007	

31.	„Prawo pracy i ustawa o służbie cywilnej”	„Prawo pracy i ustawa o służbie cywilnej”	Kancelaria Prezesa Rady Ministrów	1 z PIW Częstochowa	Projekt „Szkolenia generalne i specjalistyczne dla członków korpusu służby cywilnej 82/USC/2.4/2006	12-13.06.2007	
32.	TREZOR, sprawozdawczość roczna, zamykanie ksiąg, BILANS, rachunek zysków i zmian, zestawienie zmian w funduszu jednostki, koszty ponoszone na zwalczanie choroby Aujeszkyego	TREZOR, sprawozdawczość roczna, zamykanie ksiąg, BILANS, rachunek zysków i zmian, zestawienie zmian w funduszu jednostki, koszty ponoszone na zwalczanie choroby Aujeszkyego	WIW Katowice	1 z PIW Częstochowa	Środki własne	24.06.2007r.	Zdzisław Czardyban, Jolanta Łowczyk, Joanna Chodurek, Katarzyna Żemła
33.	„Zarządzanie projektami w administracji publicznej”	„Zarządzanie projektami w administracji publicznej”	Kancelaria Prezesa Rady Ministrów	1 z PIW Częstochowa	Projekt „Szkolenia generalne i specjalistyczne dla członków korpusu służby cywilnej 82/USC/2.4/2006	26-27.06.2007	
34.	Program zwalczania choroby Aujeszkyego, zwalczanie salmonelli w stadach towarowych i reprodukcyjnych	Program zwalczania choroby Aujeszkyego, zwalczanie salmonelli w stadach towarowych i reprodukcyjnych	WIW Katowice	1 z PIW Częstochowa		07.09.2007	
35.	„Audyt wewnętrzny”	„Audyt wewnętrzny”	Kancelaria Prezesa Rady Ministrów	1 z PIW Częstochowa	Projekt „Szkolenia generalne i specjalistyczne dla członków korpusu służby cywilnej 82/USC/2.4/2006	10.09.2007	
36.	„Audyt wewnętrzny”	„Audyt wewnętrzny”	Kancelaria Prezesa Rady Ministrów	1 z PIW Częstochowa	Projekt „Szkolenia generalne i specjalistyczne dla członków korpusu służby cywilnej 82/USC/2.4/2006	11.09.2007	
37.	„Zagadnienia dotyczące dyscypliny finansów publicznych „	„Zagadnienia dotyczące dyscypliny finansów publicznych „	WIW Katowice	2 z PIW	WIW Katowice	20.09.2007	Halina Brania, Andrzej Kowala, Zdzisław Czardyban, Ewelina Janosz
38.	„Wartości etyczne , przeciwdziałanie korporacji i wzmocnienie profilaktycznej w administracji	„Wartości etyczne , przeciwdziałanie korporacji i wzmocnienie profilaktycznej w administracji	Kancelaria Prezesa Rady Ministrów	1 z PIW Częstochowa	Projekt „Szkolenia generalne i specjalistyczne dla członków korpusu służby cywilnej 82/USC/2.4/2006	21.09.2007	
39.	Sposoby sprawowania nadzoru nad higiena pasz i nad ubocznymi produktami pochodzenia zwierzęcego	Sposoby sprawowania nadzoru nad higiena pasz i nad ubocznymi produktami pochodzenia zwierzęcego	WIW Katowice	1 z PIW Częstochowa	Środki własne	04-05.10.2007	
40.	Program zwalczania choroby Aujeszkyego u świń na terytorium Rzeczypospolitej Polskiej”	Program zwalczania choroby Aujeszkyego u świń na terytorium Rzeczypospolitej Polskiej”	CKP w Puławach , Departament Bezpieczeństwa Żywności i Weterynarii MRiRW wraz z GIB w Puławach	1 z PIW Częstochowa	Środki własne	16.10.2007	
41.	Określenie profilu ryzyka podmiotów sektora spożywczego	Określenie profilu ryzyka podmiotów sektora spożywczego		1 z PIW Częstochowa	Projekt Współpracy Bliźniaczej Polska – Włochy TRANSITION FACILITY 2004/016-829.04.01	24-25.10.2007	

42.	„Zarządzanie stresem „	„Zarządzanie stresem „	Kancelaria Prezesa Rady Ministrów	1 z PIW Częstochowa	Projekt „Szkolenia generalne i specjalistyczne dla członków korpusu służby cywilnej 82/USC/2.4/2006	09.11.2007	
43.	Problemy bezpieczeństwa w międzynarodowym obrocie żywnością	Problemy bezpieczeństwa w międzynarodowym obrocie żywnością	Hala EXPO XXI Warszawa	1 z PIW Częstochowa		20-21.11.2007	Wojciech Mojzesowicz
44.	„Organizmy genetycznie zmodyfikowane”	„Organizmy genetycznie zmodyfikowane”	ARCADIS profil Sp z o.o w Warszawie Instytut Badawczy Leśnictwa oraz Polskie Zrzeszenie Inżynierów i Techników Sanitarnych	1 z PIW Częstochowa	Projekt współfinansowany przez unię europejską realizowany dla MŚ i Centrum informacji o środowisku „	22.10.2007	
45.	Śledzenie i odtwarzalność	Śledzenie i odtwarzalność		1 z PIW Częstochowa	Projekt Współpracy Bliźniaczej Wzmocnienie Służb Weterynaryjnych	07-08.11.2007	
46.	Identyfikowalność	Identyfikowalność	WIW Katowice	1 z PIW Częstochowa	Projekt Współpracy Bliźniaczej Polska – Włochy TRANSITION FACILITY 2004/016-829.04.01	07-08.11.2007	
47.	Opis i wartościowanie stanowisk pracy	Opis i wartościowanie stanowisk pracy	WIW Katowice	2 z PIW	środki własne	11-12.11.2007	
48.	Problem bezpieczeństwa w międzynarodowym obrocie żywnością	Funkcjonowanie systemu kontroli żywności w Rosji, na Ukrainie, w Polsce, w UE; Edukacja, fundament zaufania exporterzy i importerzy w międzynarodowym obrocie żywnością; Bezpieczeństwo żywności w sieciach wielkoprzemysłowych, wspólne punkty zapewnienia bezpieczeństwa żywności; Standardy Higieny; Współpraca służb nadzorujących bezpieczeństwo żywności; Sektor mięsny- dostosowanie do wymogów UE;Efekty kontroli granicznej między krajami trzecimi i Unią;Traceability; Zadania Piorun na rzecz bezpieczeństwa żywności; Ochrona przed ptakami; Higiena i Pest Kontrol w Rosji	Hala EXPO XXI Warszawa	1 z PIW Częstochowa	Międzynarodowe Targi Higieny EuroHiPeCo 2007	20-21.11.2007	Eric Poudelet, Tomasz Borecki, Julian Krzyżanowski, Tadeusz Duszyński, Maria Andrzej Faliński, Andrzej Babuchowski, Monika Rzepecka,, Mieczysław Obiedziński, Tadeusz Głogowski, Paul Hoye, Andrey Muromtsev, Stanisław Kowalski
49.	Kontrola produktów w handlu wewnątrzwspólnotowym	Nadzór nad zagospodarowaniem produktów ubocznych pochodzenia zwierzęcego; Wymagania weterynaryjne dla dodatków wzbogacania gleby; Traceability, etykietowanie artykułów spożywczych, Prowadzenie urzędowych kontroli zakresie monitorowania przemieszczania zwierząt, środków spożywczych, substancji przeznaczonych do dodawania do żywności oraz znakowania produktów pochodzenia zwierzęcego	PIW w Puławach Centrum Kształcenia podyplomowego	1 z PIW Częstochowa	MRiRW Warszawa	04-05.12.2007r.	Jerzy Tułodziecki, Paweł Gałat, Jerzy Dowgiałło, Beata Chrzanowska, Piotr Gajos, Paweł Piotrowski
50.	Korupcja	Rozmiar korupcji w Polsce, Przegląd administracji weterynaryjnej w Niemczech; Formy występowania korupcji; Wskaźniki korupcji; Wytyczne dla przełożonych	Hotel MSWiA	1 z PIW Częstochowa	Środki własne	05-07.12.2007r.	
51.	„Ochrona Informacji niejawnych”	„Ochrona Informacji niejawnych”	WIW Katowice	1 z PIW Częstochowa	WIW Katowice	18.12.2007	Wiesław Skiba

52.	Relacje interpersonalne i umiejętności osobiste	Zgodnie z tytułem	Kancelaria Prezesa Rady Ministrów	1 os. z PIW Katowice	Departament Służby Cywilnej KPRM w ramach Sektorowego Programu Operacyjnego Rozwój Zasobów Ludzkich współfinansowane z EFS	1-2 luty 2007	
53.	Kontrola wewnętrzna	Zgodnie z tytułem	Kancelaria Prezesa Rady ministrów	1 os. z PIW Katowice	Departament Służby Cywilnej KPRM w ramach Sektorowego Programu Operacyjnego Rozwój Zasobów Ludzkich współfinansowane z EFS	22 luty 2007	
54.	<i>Sposób wypełniania dokumentacji rozliczeniowej przez lekarzy weterynarii wyznaczonych do czynności w imieniu PLW</i>	Zgodnie z tytułem	PIW Katowice	17 osób – lekarze wyznaczeni		Luty 2007 r. – sala konferencyjna WIW Katowice	mgr Joanna Burliga
55.	GMP, GHP, SPS, SSOP oraz HACCP	Zgodnie z tytułem	MRiRW	1 os. z PIW Katowice	Wzmocnienie administracji weterynaryjnej projekt Współpracy bliźniaczej PL2004/IB/AG/03	20-23 marca 2007	
56.	Ustawa o opłacie skarbowej	Zgodnie z tytułem	Centrum szkoleniowe FINANSE PUBLICZNE	1 os. z PIW Katowice	Środki własne	23 marca 2007	dr Monika Mucha
57.	Prawo zamówień publicznych	Zgodnie z tytułem	Kancelaria Prezesa Rady ministrów	1 os. z PIW Katowice	Departament Służby Cywilnej KPRM w ramach Sektorowego Programu Operacyjnego Rozwój Zasobów Ludzkich współfinansowane z EFS	2-3 kwietnia 2007	
58.	HACCP	Zgodnie z tytułem	MRiRW	1 os. z PIW Katowice	Wzmocnienie administracji weterynaryjnej projekt Współpracy bliźniaczej PL2004/IB/AG/03	24-27 kwietnia 2007	
59.	GMP, GHP, SPS, SSOP, HACCP Kontrola i audit	Zgodnie z tytułem	MRiRW	1 os. z PIW Katowice	Wzmocnienie administracji weterynaryjnej projekt Współpracy bliźniaczej PL2004/IB/AG/03		
60.	Prawo pracy i ustawa o służbie cywilnej	Zgodnie z tytułem	Kancelaria Prezesa Rady ministrów	1 os. z PIW Katowice	Departament Służby Cywilnej KPRM w ramach Sektorowego Programu Operacyjnego Rozwój Zasobów Ludzkich współfinansowane z EFS	12-13 czerwca 2007	
61.	<i>Sposób wypełniania dokumentacji rozliczeniowej przez lekarzy weterynarii wyznaczonych do czynności w imieniu PLW</i>	Zgodnie z tytułem	PIW Katowice	16 osób – lekarze wyznaczeni		Czerwiec 2007 r. – sala konferencyjna WIW – ZHW Katowice	mgr Joanna Burliga
62.	Program zwalczania choroby Aujeszky, Zwalczanie Salmonelli w stadach towarowych i reprodukcyjnych drobiu, Wprowadzanie do handlu wewnątrzspółnotowego koni przeznaczonych do uboju	Zgodnie z tytułem	ŚWLW w Katowicach	2 os. Inspektorzy CHZ	Środki własne	5-7 września 2007 – Morsko	

63.	Organizmy genetycznie zmodyfikowane	Zgodnie z tytułem	Ministerstwo Środowiska	1 os. z PIW Katowice	Wzmocnienie administracji weterynaryjnej projekt Transition Facility PL2004/016-829.03.01	11 września 2007	
64.		Zgodnie z tytułem	MRiRW	1 os. z PIW Katowice	Wzmocnienie administracji weterynaryjnej projekt Transition Facility PL2004/016-829.04.01.01	Listopad 2006- wrzesień 2007	
65.		Zgodnie z tytułem	MRiRW	1 os. z PIW Katowice	Wzmocnienie administracji weterynaryjnej projekt Transition Facility PL2004/016-829.04.01.01	Listopad 2006- wrzesień 2007	
66.	Zasady tworzenia aktualizacji dokumentów zawartych w planach gotowości zwalczania chorób zakaźnych zwierząt	Zgodnie z tytułem	MRiRW	1 os. z PIW Katowice	Wzmocnienie administracji weterynaryjnej projekt Transition Facility PL2004/016-829.04.01.01	Listopad 2006- wrzesień 2007	
67.	Szkolenie dla inspektorów ds. pasz i UPZ	Zgodnie z tytułem	ŚWLW w Katowicach	1 os. z PIW Katowice	Środki własne	4-5 października 2007 Wisła	
68.	Wspólna polityka zagraniczna i bezpieczeństwa UE	Zgodnie z tytułem	Kancelaria Prezesa Rady Ministrów	1 os. z PIW Katowice	Wzmocnienie zdolności administracyjnych współfinansowane EFS	23-24 października 2007 r. Katowice	
69.		Zgodnie z tytułem	ŚWLW w Katowicach	1 os. z PIW Katowice	Środki własne	23-25 Październik 2007 Wisła	
70.	Identyfikowalność produktów spożywczych pochodzenia zwierzęcego	Zgodnie z tytułem	MRiRW	1 os. z PIW Katowice	Wzmocnienie administracji weterynaryjnej projekt Współpracy bliźniaczej PL2004/IB/AG/03	7-8 listopada 2007	
71.	Wartościowanie i opisy stanowisk	Zgodnie z tytułem	Traning Center	2 os. z PIW Katowice	Środki własne	12-13 listopada 2007 Katowice	Małgorzata Bywanis-Jodlińska
72.	Szkolenie z zakresu stosowania Rozp. Nr 183/2005 Parlamentu Europejskiego i Rady	Zgodnie z tytułem	Śląski Ośrodek Doradztwa Rolniczego- Powiatowy Zespół w tamowskich Górach wraz z Urzędem Miasta Chorzów i Izbą Rolniczą oraz PIW Katowice	19 osób		28 listopada 2007	mgr inż. Dorota Załuska
73.	Przygotowanie do zamknięcia roku 2007 w Inspekcji Weterynaryjnej	Zgodnie z tytułem	Instytut Rachunkowości i Podatków	1 os. z PIW Katowice	Środki własne	29 listopada 2007	Tomasz Wojtania
74.	Training for veterinary inspectors „Enhancing anti-corruption activities In Poland”	Zgodnie z tytułem	European Union Twinning Project	1 os. z PIW Katowice	Transition Facility 2005	07 grudnia 2007 Warszawa	
75.	Stosowanie prawa weterynaryjnego przez organy Inspekcji Weterynaryjnej	- Źródła prawa weterynaryjnego oraz jego stanowienie w aspekcie przystąpienia Polski do UE - Sposób publikowania aktów prawnych Unii Europejskiej, - Nowy pakiet Rozporządzeń Higienicznych, - Kompetencje PLW do przeprowadzania urzędowych kontroli, - Metody i techniki prowadzenia urzędowych kontroli, - Stosowanie przez polskie organy Inspekcji Weterynaryjnej przepisów wynikających z członkostwa w Unii Europejskiej	GIW - Warszawa	1 osoba z PIW-Kłobuck	Projekt TF „Wzmocnienie administracji weterynaryjnej”	5-8.03.2007 WROCLAW	

76.	Zadania Inspekcji Weterynaryjnej w zakresie ochrony zwierząt gospodarskich, nadzoru nad transportem drogowym zwierząt wynikających z przepisów o ochronie zwierząt	- ochrony zwierząt gospodarskich, - nadzoru nad transportem drogowym zwierząt - przepisy o ochronie zwierząt	GIW - Warszawa	1 osoba z PIW-Kłobuck	Projekt TF „Wzmocnienie administracji weterynaryjnej	14-16.05.2007 WROCLAW	
77.	Szkolenie z chorób zakaźnych	- Program zwalczania choroby Aujeszkiego, - Zwalczanie Salmonelli w stadach towarowych i reprodukcyjnych drobiu, - Wprowadzanie do handlu wewnątrzspółnotowego koni przeznaczonych do uboju	WIW - Katowice	2 osoby z PIW-Kłobuck	Środki własne	5-7.09.2007 MORSKO	Agnieszka Cyngier
78.	„Wzmocnienie administracji weterynaryjnej”	- wdrażanie zasad GMP/GHP oraz systemu HACCP, - metodologia inspekcji i audytu	WIW - Katowice	1 osoba z PIW-Kłobuck	Projekt TF „Wzmocnienie administracji weterynaryjnej”	27.09.2007 i 04.10.2007 KATOWICE	
79.	Księgowość w PIW	- zasady księgowania, - sprawozdawczość kwartalna i roczna, - TREZOR, - koszty zwalczania choroby Aujeszkiego, - rezerwa celowa	WIW - Katowice	1 osoba z PIW-Kłobuck	Środki własne	24-26.10.2007 WISŁA	Zdzisław Czardyban
80.	Realizacja programu zwalczania choroby Aujeszkiego u świń	- Program zwalczania choroby Aujeszkiego,	PIW w Puławach	1 osoba z PIW-Kłobuck		5-6.11.2007 PUŁAWY	Tadeusz Wijaszka, Janusz Związek
81.	Zasady tworzenia i aktualizacji dokumentów zawartych w planach gotowości zwalczania chorób zakaźnych zwierząt	Zasady tworzenia i aktualizacji dokumentów zawartych w planach gotowości zwalczania chorób zakaźnych zwierząt	ABC Poland i MRiRW	1 osoba z PIW Lubiniec	Projekt TF PL2004/016-829.04.01.01 „Wzmocnienie administracji weterynaryjnej”	12-14.03.07	
82.	Program zwalczania choroby Aujeszkiego Zwalczanie Salmonelli w stadach towarowych i reprodukcyjnych drobiu. Wprowadzanie do handlu wewnątrzspółnotowego koni przeznaczonych do uboju.	Program zwalczania choroby Aujeszkiego Zwalczanie Salmonelli w stadach towarowych i reprodukcyjnych drobiu. Wprowadzanie do handlu wewnątrzspółnotowego koni przeznaczonych do uboju.	WIW Katowice	2 osoby z PIW Lubiniec		5-7.09.07	
83.	Realizacja program zwalczania choroby Aujeszkiego u świń	Realizacja program zwalczania choroby Aujeszkiego u świń	PIWet-PIB Puławy	1 osoba z PIW Lubiniec		5-6.11.07	
84.	Wartościowanie i opis stanowisk pracy	Wartościowanie i opis stanowisk pracy	WIW Katowice i GLOBAL TRAINING CENTRE	1 osoba z PIW Lubiniec		12-13.11.07	
85.	Przygotowanie do zamknięcia roku 2007 w Inspekcji Weterynaryjnej		Instytut Rachunkowości i Podatków	1 osoba z PIW Lubiniec		29.11.07	
86.	Przykłady obszarów korupcyjnych w zakresie administracji publicznej	Wzmocnienie działań antykorupcyjnych w Polsce		1 osoba z PIW Lubiniec	Projekt Transition Facility 2005 „Wzmocnienie działań antykorupcyjnych w Polsce”	5-7.12.07	
87.	Stosowanie prawa weterynaryjnego przez organy Inspekcji Weterynaryjnej	Stosowanie prawa weterynaryjnego przez organy Inspekcji Weterynaryjnej	MRiRW/ ABC Poland sp. z o.o.	1 osoba z PIW Myszków	Projekt TF „Wzmocnienie administracji weterynaryjnej”	5 – 8 marzec Wrocław	
88.	Zasady tworzenia i aktualizacji dokumentów zawartych w planach gotowości zwalczania chorób zakaźnych zwierząt	Zasady tworzenia i aktualizacji dokumentów zawartych w planach gotowości zwalczania chorób zakaźnych zwierząt	MRiRW/ ABC Poland sp. z o.o.	1 osoba z PIW Myszków	Projekt TF „Wzmocnienie administracji weterynaryjnej	12 -14 marzec Kraków	Andrzej Bielarczyk, Janusz Ciołek



89.	Zadania Inspekcji Weterynaryjnej w zakresie ochrony zwierząt gospodarskich, nadzoru nad transportem drogowym zwierząt wynikającym z przepisów o ochronie zwierząt	Zadania Inspekcji Weterynaryjnej w zakresie ochrony zwierząt gospodarskich, nadzoru nad transportem drogowym zwierząt wynikającym z przepisów o ochronie zwierząt	MRiRW/ ABC Poland sp. z o.o.	1 osoba z PIW Myszków	Projekt TF „Wzmocnienie administracji weterynaryjnej	14-16 maj Wrocław	
90.	Program zwalczania choroby Aujeszkiego u świń na terytorium Rzeczypospolitej Polskiej	Program zwalczania choroby Aujeszkiego u świń na terytorium Rzeczypospolitej Polskiej	GIW	1 osoba z PIW Myszków		listopad Puławy	
91.	Wzmocnienie działań antykorupcyjnych w Polsce	Zapobieganie korupcji	Transition Facility 2005	1 osoba z PIW Myszków	EU Twinning Projekt	5 -7 grudnia Warszawa	M. Ehbrecht
92.	Wzmocnienie administracji weterynaryjnej	Stosowanie prawa weterynaryjnego przez organy Inspekcji Weterynaryjnej.	ABC Poland i MRiRW	1 osoba z PIW Pszczyna	Projekt TF „Wzmocnienie administracji weterynaryjnej”	5-8.03.07	
93.	Wzmocnienie administracji weterynaryjnej	Zadania IW w zakresie ochrony zwierząt gospodarskich, nadzoru nad transportem drogowym zwierząt wynikającym z przepisów o ochronie zwierząt	ABC Poland i MRiRW	1 osoba z PIW Pszczyna	Projekt TF „Wzmocnienie administracji weterynaryjnej”	14-16.05.07	
94.		Obsługa systemu identyfikacji i rejestracji zwierząt	GIW i ARiMR	1 osoba z PIW Pszczyna	GIW	30.05-1.06.07	Janusz Związek Przemysław Pyra Mirosław Kusznierek, Eliza Kopka
95.	Wzmocnienie administracji weterynaryjnej	Transport zwierząt. CITES i odpowiednie regulacje UE. System GPS	MRiRW	1 osoba z PIW Pszczyna	Projekt Współpracy Bliźniaczej między Polską, Niemcami i Holandią „Wzmocnienie administracji weterynaryjnej etap II”	19-21.06.07	Andreas Briesse Karen von Holleben Franz Bohmer Arne Jungstand
96.		<i>Nadzór nad zakładami przetwórczymi i rzeźniami</i>	<i>PIW Pszczyna</i>	<i>10 wyznaczonych lekarzy wet.</i>	<i>Środki własne</i>	<i>19.07.07</i>	<i>Adam Paszek Grażyna Książopolska</i>
97.		Program zwalczania choroby Aujeszkiego, Zwalczanie salmonelli w stadach towarowych i reprodukcyjnych drobiu, Wprowadzanie do handlu wewnątrzspółnotowego koni przeznaczonych do uboju	WIW	2 osoby z PIW Pszczyna	Środki własne	5-7.09.07	Janusz Związek, Tadeusz Sarna Agnieszka Cyngier, Magda Saladra, Joanna Jamrozy, Marzena Borówka
98.		<i>Nadzór nad zakładami przetwórczymi i rzeźniami, Omówienie monitoringu chorób zakaźnych w 2008r.</i>	<i>PIW Pszczyna</i>	<i>7 wyznaczonych lekarzy wet.</i>	<i>Środki własne</i>	<i>02.12.07</i>	<i>Adam Paszek Grażyna Książopolska</i>
99.		Omówienie prawa paszowego, Nadzór nad paszami i UPZ	WIW	1 osoba z PIW Pszczyna	Środki własne	3-5.10.07	Sławomir Samotij Konrad Kuczera
100.		Realizacja programu zwalczania choroby Aujeszkiego u świń	GIW i PIWet Puławy	1 osoba z PIW Pszczyna	Środki własne	5-6.11.07	Zygmunt Pejsak Janusz Związek
101.		Wartościowanie i opisy stanowisk pracy	WIW i GLOBAL	1 osoba z PIW Pszczyna	Środki własne	12-13.11.07	Małgorzata Bywanis-Jodlińska

102.	„Relacje interpersonalne i umiejętności osobiste „	Wzmocnienie zdolności administracyjnych wyższego i średniego szczebla zarządzania	Fundacja Rozwoju Demokracji Lokalnej	1 osoba z PIW Racibórz	Projekt Kancelaria Rady Ministrów EFS	1-2.02.07	
103.	„Kontrola zewnętrzna „	„Szkolenia generalne i specjalistyczne dla członków korpusu służby cywilnej	Fundacja Rozwoju Demokracji Lokalnej	1 osoba z PIW Racibórz	Projekt Kancelaria Rady Ministrów EFS	22.02.07	
104.	„Stosowanie prawa weterynaryjnego przez organy Inspekcji Weterynaryjnej „	Zarządzanie szkoleniami ,Zarządzanie zasobami ludzkimi , Sztuka komunikacji,Stosowanie prawa weterynaryjnego przez organy Inspekcji Weterynaryjnej	ABC Poland i MRiRW	1 osoba z PIW Racibórz	Projekt Transition Facility Wzmocnienie służb weterynaryjnych „	5-8.03.07	
105.	„Zasady tworzenia i aktualizacji dokumentacji zawartych w planach gotowości zwalczania chorób zakaźnych zwierząt „	Aktualizacja planów gotowości zwalczania chorób zakaźnych zwierząt ,Plan gotowości zwalczania jako schemat postępowania przy zwalczaniu choroby ,Zasady posługiwania się procedurami ,instrukcji i dokumentacjami Plany gotowosci w prawie UE ip rawie krajowym	ABC Poland i MRiRW	1 osoba z PIW Racibórz	Projekt Transition Facility Wzmocnienie służb weterynaryjnych „	12-14.03.07	
106.	Zadania Inspekcji Weterynaryjnej w zakresie ochrony zwierząt gospodarskich ,nadzoru nad transportem drogowym zwierząt wynikający z przepisów o ochronie zwierząt	Zasady tworzenia i aktualizacji dokumentacji zawartych w planach gotowości zwalczania chorób zakaźnych zwierząt, Zadania Inspekcji Weterynaryjnej w systemie Identyfikacji i Rejestracji Zwierząt (IRZ),Zadania Inspekcji Weterynaryjnej w zakresie ochrony zwierząt gospodarskich ,Nadzór nad paszami leczniczymi	ABC Poland i MRiRW	1 osoba z PIW Racibórz	Projekt Transition Facility Wzmocnienie służb weterynaryjnych „	14-16.05.07	
107.	Choroby Zakaźne rozwiązywanie problemów bieżących	Program zwalczania choroby Aujeszkiego,Problemy odszczepiania psów p. wściekłości, Badanie zwierząt rzeźnych ubitych na potrzeby własne	PIW RACIBÓRZ	1 osoba z PIW Racibórz	Środki własne	27.07.07	
108.	Pbieranie krwi u świń	Zajęcia praktyczne	PIW RACIBÓRZ	1 osoba z PIW Racibórz	Środki własne	31.08.07	
109.	Prawo pracy i ustawa o służbie cywilnej	„Szkolenia generalne i specjalistyczne dla członków korpusu służby cywilnej	Fundacja Rozwoju Demokracji Lokalnej	1 osoba z PIW Racibórz	Projekt Kancelaria Rady Ministrów EFS	1-2.10.07	
110.	Higiena pasz	Sposoby prowadzenia nadzoru nad higieną pasz ,sposoby sprawowania nadzoru nad higiena pasz , sposoby sprawowania nadzoru nad ubocznymi produktami pochodzenia zwierzęcego	WIW KATOWICE	1 osoba z PIW Racibórz	Śląski Wojewódzki Lekarz Weterynarii w Katowicach i częściowo Środki własne	4-5.10.07	
111.	„Metodologia sporządzania opisów stanowisk pracy oraz wartościowania stanowisk pracy „	„Planu szkoleń centralnych w służbie cywilnej na rok 2007 „	Szef Kancelarii Prezesa Rady Ministrów	1 osoba z PIW Racibórz	Środki własne	12-13.11.07	
112.1.	Zasady tworzenia i aktualizacji dokumentów zawartych w planach gotowości zwalczania chorób zakaźnych zwierząt	Zasady tworzenia i aktualizacji dokumentów zawartych w planach gotowości zwalczania chorób zakaźnych zwierząt	Agro Business Consult Poland Sp. Z o.o. i MRiRW	1 osoba PIW R-k	Projekt TF PI2004/016-829.04.01.01 Wzmocnienie administracji weterynaryjnej	12-14.03.07	Na certyfikacie nie podano
113.	Zadania Inspekcji Weterynaryjnej w zakresie ochrony zwierząt gospodarskich,nadzoru nad transportem drogowym zwierząt wynikającym z przepisów o ochronie zwierząt	Zadania Inspekcji Weterynaryjnej w zakresie ochrony zwierząt gospodarskich,nadzoru nad transportem drogowym zwierząt wynikającym z przepisów o ochronie zwierząt	Agro Business Consult Poland Sp. Z o.o. i MRiRW	1 osoba PIW R-k	Projekt TF PI2004/016-829.04.01.01 Wzmocnienie administracji weterynaryjnej	14-16.05.07	Na certyfikacie nie podano
114.	Relacje interpersonalne i umiejętności osobiste	Jak zachowywać się wśród ludzi	Fundacja Rozwoju Demokracji Lokalnej	3 osoby PIW-R-k	Szkolenia generalne i specjalistyczne –DSC KPRM i EFS	16.11.07	Na certyfikacie nie podano
115.	Zarządzanie stresem	Techniki relaksacyjne – rozładowywanie napięć	Fundacja Rozwoju Demokracji Lokalnej	3 osoby PIW-R-k	Szkolenia generalne i specjalistyczne –DSC KPRM i EFS	09.11.07	Na certyfikacie nie podano

116.	Badania kontrolne zakażeń zwierząt	Tuberkulinizacja i pobieranie próbek krwi do badań w kierunku EBB i BRC i -dokumentowanie czynności. Instrukcja nadzoru nad wyznaczonymi z pisma WIW-FK.3150-369/06 z dnia 27 XII 2006 r.	PLW w Rybniku	13 wyznaczonych ,urzędowych lekarzy weterynarii	W ramach poborów	4 i 5 01.07	PLW w Rybniku
117.	Ochrona zwierząt	Dobrostan zwierząt na terenie ubojni; w czasie transportu, rozładunku, przepędów i magazynowania oraz ochrona zwierząt w trakcie uboju.	PLW w Rybniku	5 wyznaczonych , urzędowych lek.wet. do nadzoru nad ubojem	j. w.	17.05.07	PLW w Rybniku
118.	Badania monitoringowe oraz system CELAB	Przekazanie harmonogramu i omówienie zasad badań monitoringowych, Instrukcji WLW w Katowicach dot. Nadzoru pracy lek. wet. Wyznaczonych oraz szkolenie w zakresie systemu CELAB-TEREN	PIW Tychy	6 osób	środki własne	09.01.07	Tadeusz Hapeta
119.	Szkolenie rolników	Higiena i warunki produkcji mleka surowego oraz warunków utrzymania zwierząt z elementami dobrostanu zwierząt, warunki dla gospodarstw wolnych od chorób zakaźnych	PIW Tychy	53 osoby	środki własne	19-20.03.07	Marek Demko
120.	Szkolenie rolników	Higiena i warunki produkcji mleka surowego oraz warunków utrzymania zwierząt z elementami dobrostanu zwierząt, warunki dla gospodarstw wolnych od chorób zakaźnych , zasady stosowania polepszaczy gleb	PIW Tychy	44 osoby	środki własne	21-22.03.07	Marek Demko
121.	Program zwalczania choroby Aujeszky'ego	Szkolenie i ćwiczenia praktyczne (pobieranie próbek krwi od świń)	PIW Tychy	5 osób	środki własne	24.08.07	Jacek Ratka
122.	HPAI	Omówienie procedur postępowania w przypadku wystąpienia wysoce zjadliwej grypy ptaków podtypu H5N1	PIW Tychy	6 osób	środki własne	12.12.07	Tadeusz Hapeta
123.	Instrukcja GLW	dot. handlu wewnątrzspółnotowego bydła koni, świń, owiec, kóz	PLW Wodzisław	7 osób lek.wet. inspekcjni i urzędowi	„środki własne”	21.05.2007 PIW	Maciej Witt
124.	Choroba Aujeszkyego	Pobieranie krwi od świń	PLW Wodzisław	6 osób urzędowi lek.wet.	„środki własne”	04.09.2007 Rzeźnia Kaczyna	Andrzej Strong
125.	Identyfikacja koni	Poprawna identyfikacja koni, prowadzenia dokumentacji urzędowej	PLW Wodzisław	5 osób urzędowi lek.wet.	„środki własne”	12.10.2007 PIW	Jacek Bober
126.	„Audyt wewnętrzny”			1 osoba z PIW Żywiec	Projekt Kancelarii Prezesa Rady Ministrów „Szkolenia generalne i specjalistyczne dla członków korpusu służby cywilnej” 82/USC/2.4/2006	10.09.07 Hotel Senator, ul. 1 Maja 3, Katowice	
127.	„Prawo pracy i ustawa o służbie cywilnej”	Zasady i podstawy prawne zatrudnienia, zasady rekrutacji, zakres przedmiotowy umów o pracę i warunki pracy, obowiązki stron stosunku pracy, zasady szkolenia i rozwoju, postępowanie kwalifikacyjne dla osób ubiegających się o mianowanie, zmiana i ustanie stosunku pracy.	Fundacja Rozwoju Demokracji Lokalnej	1 osoba z PIW Żywiec	Projekt Kancelarii Prezesa Rady Ministrów „Szkolenia generalne i specjalistyczne dla członków korpusu służby cywilnej” 82/USC/2.4/2006	1-2.10.07 Hotel Senator, ul. 1 Maja 3, Katowice	Janusz Babiec
128.	„Nowoczesne zarządzanie zasobami ludzkimi”	Nowoczesne zarządzanie zasobami ludzkimi		1 osoba z PIW Żywiec	Projekt Kancelarii Prezesa Rady Ministrów „Szkolenia generalne i specjalistyczne dla członków korpusu służby cywilnej” 82/USC/2.4/2006 Społecznego.	24-26.10.07 Hotel Senator, ul. 1 Maja 3, Katowice	

129.	„Zarządzanie stresem”	Powody stresu, zjawisko wypalenia zawodowego, jak radzić sobie ze stresem.	Fundacja Rozwoju Demokracji Lokalnej	1 osoba z PIW Żywiec	Projekt Kancelarii Prezesa Rady Ministrów „Szkolenia generalne i specjalistyczne dla członków korpusu służby cywilnej” 82/USC/2.4/2006	9.11.07 FRDL Ośrodek Kształcenia Samorządu Terytorialnego o im. W. Pański ul. Mariacka 1, Katowice	Ryszard Borys
130.	„Kontrola produktów w handlu wewnątrzspółnotowym”	Traceability wynikające z art. 18 rozporządzenia 178/2002, etykietowanie artykułów spożywczych. Nadzór nad zagospodarowaniem produktów ubocznych pochodzenia zwierzęcego. Nowelizacje do rozporządzenia WE/1774/2002 oraz do RMRiRW w sprawie wymagań weterynaryjnych dla dodatków do wzbogacania gleby (Dz. U. z 2004 r. Nr 269 poz. 2676 (z póź. zm.)	MRiRW	1 osoba z PIW Żywiec		6-7.12.07 Weterynaryjne Centrum Kształcenia podyplomowego Państwowego Instytutu Weterynaryjnego w Puławach	Beata Chrzanowska, Paweł Piotrowski, Piotr Gajos, Jerzy Tułodziecki
131.	„Zadania Inspekcji Weterynaryjnej w zakresie ochrony zwierząt gospodarskich, nadzoru nad transportem drogowym zwierząt wynikającym z przepisów o ochronie zwierząt”	Zadania Inspekcji Weterynaryjnej w zakresie ochrony zwierząt gospodarskich, nadzoru nad transportem drogowym zwierząt wynikającym z przepisów o ochronie zwierząt	MRiRW	1 osoba z PIW Żywiec	Projekt Transition Facility PL2004/016-829.04.01.01 „Wzmocnienie administracji weterynaryjnej”	Weterynaryjne Centrum Kształcenia podyplomowego Państwowego Instytutu Weterynaryjnego w Puławach	
132.	„Zwalczanie choroby Aujeszky’ego na terenie województwa śląskiego”		WIW	1 osoba z PIW Żywiec		13.07.07	Janusz Związek, Aleksander Skoracki, Andrzej Lipowski, Bartłomiej Stańczak
133.	„Pobieranie krwi od świń w ramach Programu zwalczania choroby Aujeszky’ego na terenie województwa śląskiego”		WIW	2 osoby z PIW		3.08.07	Aleksander Skoracki
134.	Program zwalczania choroby Aujeszky’ego, Zwalczanie Salmonelli w stadach towarowych i reprodukcyjnych drobiu, Wprowadzanie do handlu wewnątrzspółnotowego koni przeznaczonych do uboju”		WIW	2 osoby z PIW		5-7.09.07 Morsko	Janusz Związek, Tadeusz Sarna
135.	„Organizmy genetycznie modyfikowane”			2 osoby z PIW Żywiec	Wzmocnienie systemu informacji o środowisku w szczególności z zakresu bezpieczeństwa biologicznego – usługa szkoleniowa w ramach Transition Facility 2004/016-829.03.01, Nr Ref.:2004/016-829.03.01.02/P Projekt realizowany dla Ministerstwa Środowiska i Centrum Informacji o Środowisku – współfinansowany przez UE	10.09.07 Żywiec	

136.	„Wzmocnienie administracji weterynaryjnej”	Zasady tworzenia i aktualizacji dokumentów zawartych w planach gotowości zwalczania chorób zakaźnych.	MRiRW	1 osoba z PIW Żywiec	Projekt Transition Facility PL2004/016-829.04.01.01 „Wzmocnienie administracji weterynaryjnej”	12-14.03.07 Hotel Aspel, ul. Bratysławska 2, Kraków	Andrzej Bielarczyk, Janusz Ciołek
137.	„Nadzór nad paszami oraz ubocznymi produktami pochodzenia zwierzęcego”	Sposób sprawowania nadzoru nad higieną pasz oraz nad uppz, zgodnie z obowiązującymi przepisami.	WIW	2 osoby z PIW Żywiec	Środki własne	3-5.10.07 Ośrodek Szkoleniowy „Relaks”, ul. 11-ego Listopada 35, Wisła	Sławomir Samotij, Konrad Kuczera
138.	„Zasady prowadzenia monitoringu w kierunku gruźlicy, brucelozy i enzootycznej białaczki oraz zasad dokumentowania czynności przez wyznaczonych lekarzy podczas wykonywanego monitoringu w świetle obowiązujących przepisów”	Zasady prowadzenia monitoringu w kierunku gruźlicy, brucelozy i enzootycznej białaczki oraz zasad dokumentowania czynności przez wyznaczonych lekarzy podczas wykonywanego monitoringu w świetle obowiązujących przepisów”	PIW Żywiec	10 lekarzy wyznaczonych	Środki własne	22.02.07 PIW Żywiec	lek. wet. Małgorzata Zajac
139.	„Nadzór nad ubojem zwierząt w rzeźniach”	Nowe regulacje prawne dotyczące badania mięsa w kierunku włośni. Sposób prowadzenia nadzoru w zakładzie przez lekarzy wyznaczonych.	PIW Żywiec	5 lekarzy wyznaczonych	Środki własne	12.04.07 PIW Żywiec	PLW w Żywcu lek. wet. Ewa Fidler- Kwiatak, lek. wet. Katarzyna Walczyńska, referent mgr Katarzyna Habdás
140.	„Dobrostan zwierząt, bezpieczeństwo pasz, rejestracja podmiotów działających na rynku pasz zgodnie z wymaganiami Rozporządzenia 183/2005, rejestracja prowadzenia działalności w zakresie utrzymywania zwierząt gospodarskich, wykorzystanie uppz jako polepszaczy gleby, wystąpienie HPAI”	Dobrostan zwierząt, bezpieczeństwo pasz, rejestracja podmiotów działających na rynku pasz zgodnie z wymaganiami Rozporządzenia 183/2005, rejestracja prowadzenia działalności w zakresie utrzymywania zwierząt gospodarskich, wykorzystanie uppz jako polepszaczy gleby, wystąpienie HPAI	PIW Żywiec	2 (27, 26)	Środki własne	7-8.03.07	lek. wet. Bogusław Kamiński, kontr. wet. Ryszard Janik

## 1.5. Finansowanie Inspekcji Weterynaryjnej

Schemat finansowania Inspekcji Weterynaryjnej w Polsce

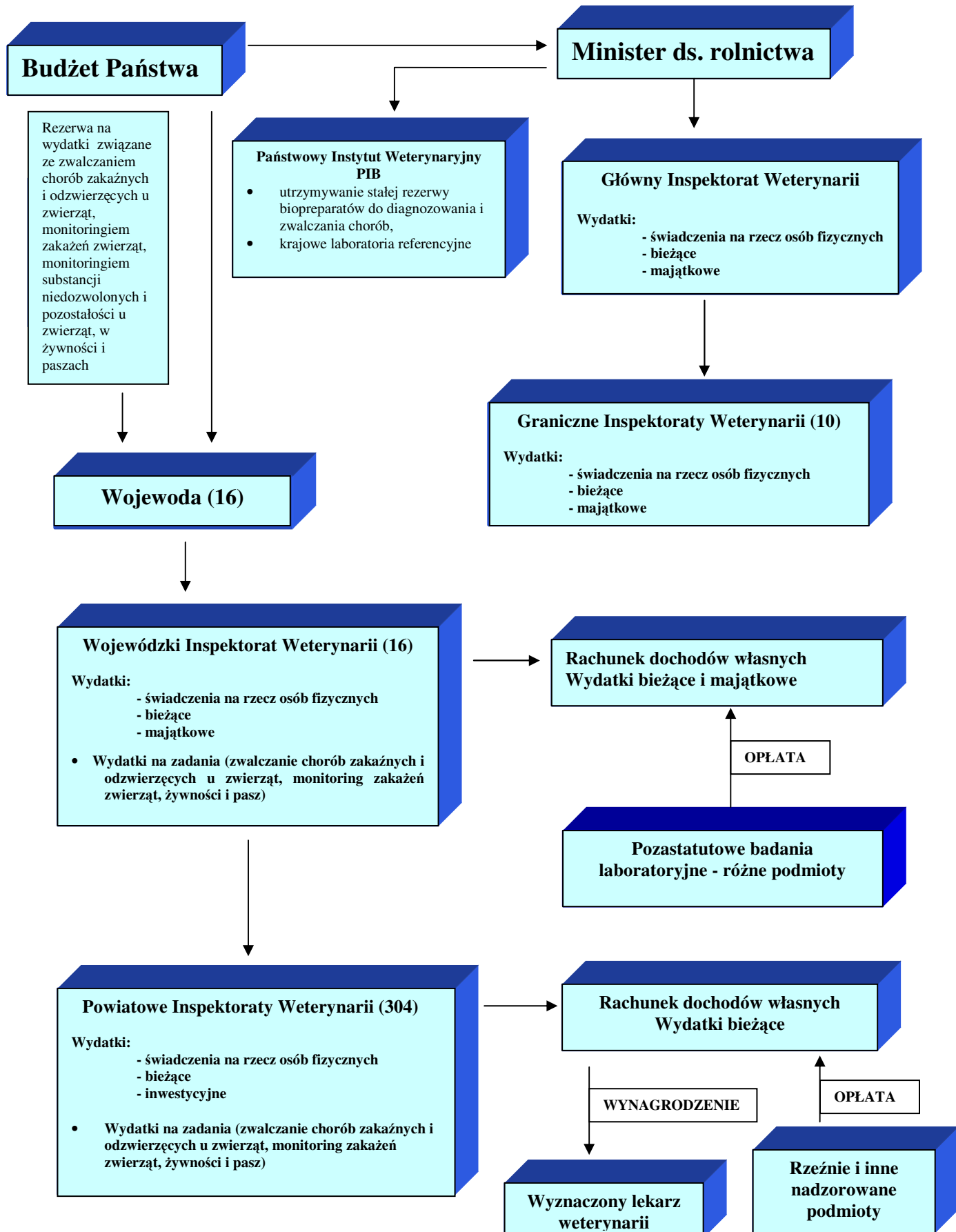

Zgodnie z art. 12 ust. 1-3 ustawy o Inspekcji Weterynaryjnej, koszty działalności Inspekcji i wykonywania jej zadań pokrywane są z budżetu państwa. Dysponentami środków budżetowych są:

- minister właściwy ds. rolnictwa, jako dysponent I stopnia - główny w stosunku do Głównego Inspektoratu Weterynarii;
- Główny Lekarz Weterynarii (dyrektor Generalny GIW)
  - jako dysponent II stopnia w stosunku do 10 granicznych lekarzy weterynarii (dysponenci III stopnia),
  - jako dysponent III stopnia w stosunku do środków finansowych, jakie otrzymuje na funkcjonowanie Głównego Inspektoratu Weterynarii;
- Wojewodowie, jako dysponenci I stopnia - główni w stosunku do wojewódzkich lekarzy weterynarii;
- wojewódzcy lekarze weterynarii:
  - jako dysponenci II stopnia w stosunku do powiatowych lekarzy weterynarii (z wyjątkiem województwa wielkopolskiego),
  - jako dysponenci III stopnia w stosunku do środków finansowych jakie otrzymują na funkcjonowanie wojewódzkich inspektoratów weterynarii;
- powiatowi lekarze weterynarii jako dysponenci III stopnia w stosunku do środków finansowych jakie otrzymują na funkcjonowanie powiatowych inspektoratów weterynarii.

Stopnie, o których mowa wyżej (I, II, III) wskazują podległość, w tym finansową poszczególnych dysponentów. Dokładnie podległość tą można prześledzić na umieszczonym powyżej schemacie finansowania Inspekcji Weterynaryjnej.

Wszystkie inspektoraty weterynarii, a więc Główny Inspektorat Weterynarii, graniczne, wojewódzkie i powiatowe inspektoraty weterynarii, są państwowymi jednostkami budżetowymi i posiadają samodzielność finansową - otrzymują środki budżetowe od dysponentów wyższego stopnia i samodzielnie je wydatkują.

W planie wydatków budżetowych w częściach budżetów wojewodów, którzy są dysponentami środków budżetowych dla wojewódzkich i powiatowych inspektoratów weterynarii, zgodnie z podporządkowaniem organizacyjnym, planuje się corocznie, w drodze ustawy budżetowej, wydatki bieżące i majątkowe na funkcjonowanie tych inspektoratów.

Ponadto w budżetach wojewodów planuje się wydatki na zadania uznane za priorytetowe, do których należą wydatki związane:

- 1) ze zwalczaniem chorób zakaźnych i chorób odzwierzęcych podlegających obowiązkowi zwalczania,
- 2) z badaniami kontrolnymi zakażeń zwierząt,
- 3) z monitorowaniem chorób odzwierzęcych i odzwierzęcych czynników chorobotwórczych podlegających obowiązkowi monitorowania,
- 4) z monitorowaniem substancji niedozwolonych i pozostałości u zwierząt, w produktach żywnościowych i paszach oraz
- 5) z realizacją rocznych planów urzędowej kontroli pasz i pasz leczniczych.

Wydatki na wyżej wymienione zadania planowane są realizowane w odrębnej podziałce (rozdziale) klasyfikacji budżetowej. Taki sposób planowania i realizacji pozwala na pełną ewidencję wydatków ponoszonych przez Inspekcję Weterynaryjną na ich wykonanie. Oddzielenie „zadaniowych” środków finansowych od tych, które przeznaczane są na bieżące funkcjonowanie inspektoratów weterynarii ma na celu także zwiększenie skuteczności ubiegania się o zabezpieczenie tych środków w odpowiedniej wysokości zarówno na etapie planowania, jak również w przypadkach wystąpienia chorób lub zagrożeń, których nie sposób było przewidzieć na etapie planowania.

W celu umożliwienia prawidłowego wydatkowania środków na przedstawione wyżej zadania, w drodze rozporządzenia zostały określone rodzaje wydatków ponoszonych przez inspektoraty weterynarii, które mogą być finansowane ze środków, o których mowa w cytowanym już art. 12 ust. 3 ustawy o Inspekcji Weterynaryjnej (tzn. specjalnie wydzielonych środków na zadania).

Jak wskazano wcześniej, inspektoraty weterynarii są państwowymi jednostkami budżetowymi i prowadzą gospodarkę finansową zgodnie z ustawą z dnia 30 czerwca 2005 r. o finansach publicznych (Dz. U. Nr 249, poz. 2104 z późn zm.) oraz z przepisami wykonawczymi wydanymi na jej podstawie. Zgodnie z art. 20 ust. 1 ustawy, jednostkami budżetowymi są takie jednostki organizacyjne sektora finansów publicznych, które pokrywają swoje wydatki bezpośrednio z budżetu, a pobrane dochody odprowadzają na rachunek dochodów budżetu państwa.

Od tej zasady przewidziane są odstępstwa w przypadkach, gdy w jednostce budżetowej utworzony jest wydzielony rachunek dochodów własnych, o którym mowa w art. 22 tej ustawy. Zgodnie z tym przepisem, wszystkie inspektoraty weterynarii mogą gromadzić na wydzielonym rachunku dochodów własnych dochody uzyskane z odszkodowań za utracone lub uszkodzone mienie oddane jednostce budżetowej w zarząd lub użytkowanie, np. z ubezpieczenia za utracony lub uszkodzony samochód służbowy, które mogą być przeznaczone na remont lub odtworzenie mienia.

Wojewódzki inspektorat weterynarii, w skład którego wchodzi laboratorium - zakład higieny weterynaryjnej, dochody z działalności wykraczającej poza zakres działalności podstawowej określonej w statucie, może przeznaczać na sfinansowanie wydatków bieżących i majątkowych związanych z wykonaniem pozastatutowych badań laboratoryjnych, z wyłączeniem wynagrodzeń osobowych pracowników. Do badań laboratoryjnych wykraczających poza zakres działalności podstawowej Inspekcji Weterynaryjnej można zaliczyć badania, do których materiał nadesłano bez skierowania urzędowego lekarza weterynarii, w szczególności w ramach:

- zleceń przez podmioty prowadzące działalność gospodarczą, w tym zleceń badania próbek pobranych w ramach kontroli wewnętrznej w zakładzie,
- zleceń przez lekarzy weterynarii wolnej praktyki w ramach wykonywania przez nich praktyki klinicznej.

Powiatowe inspektoraty weterynarii dochody pochodzące z opłat za czynności będące w kompetencji tych inspektoratów, wykonywane przez osoby posiadające odpowiednie kwalifikacje i nie będące pracownikami Inspekcji, mogą przeznaczać na sfinansowanie wydatków związanych z wykonywaniem przez osoby wyznaczone czynności określonych w art. 17 ustawy o Inspekcji Weterynaryjnej. Przepis o możliwości finansowania niektórych zadań Inspekcji środkami uzyskanymi z opłat (tzn. o zwolnieniu z obowiązku odprowadzania ich na dochody budżetu państwa) utrzymuje możliwość wykonywania podstawowych kompetencji i zadań Inspekcji przy zatrudnieniu stosunkowo niewielkiej liczby pracowników.

Jak już wskazano powyżej, z samej istoty finansowania inspektoratów weterynarii w formie jednostek budżetowych wynika, że przychody tych jednostek (poza rachunkiem dochodów własnych) są dochodami budżetu państwa. Dochody inspektoratów weterynarii w głównej mierze pochodzą z opłat za czynności wykonywane przez Inspekcję Weterynaryjną.

Zakres czynności, za które pobiera się opłaty określają art. 30 i art. 31 ustawy o Inspekcji Weterynaryjnej, a wysokość opłat i miejsca pobierania opłat określa rozporządzenie z dnia 28 kwietnia 2004 r. w sprawie wysokości opłat za czynności wykonywane przez Inspekcję Weterynaryjną, miejsc pobierania opłat oraz zakresu i sposobu przekazywanych informacji Komisji Europejskiej (Dz.U. Nr 100 poz. 1019, Nr 150 poz. 1588 i Nr 178 poz. 1838).



## 2. Prawodawstwo weterynaryjne

Przepisy weterynaryjne zaliczane są do działu prawa administracyjnego. W 2007 r. organy Inspekcji Weterynaryjnej działały na podstawie aktów prawa krajowego i prawa wspólnotowego:

### a) prawo krajowe:

- ustawa z dnia 29 stycznia 2004 r. **o Inspekcji Weterynaryjnej** (Dz. U. z 2007 r. Nr 121, poz. 842),
- ustawa z dnia 16 grudnia 2005 r. **o produktach pochodzenia zwierzęcego** (Dz. U. z 2006 r. Nr 17, poz. 127 z późn. zm.),
- ustawa z dnia 25 sierpnia 2006 r. **o bezpieczeństwie żywności i żywienia** (Dz. U. Nr 171, poz. 1225 z późn. zm.),
- ustawa z dnia 11 marca 2004 r. **o ochronie zdrowia zwierząt oraz zwalczaniu chorób zakaźnych zwierząt** (Dz. U. Nr 69, poz. 625 z późn. zm.),
- ustawa z dnia 10 grudnia 2003 r. **o kontroli weterynaryjnej w handlu** (Dz. U. z 2004 r. Nr 16, poz. 145 z późn. zm.),
- ustawa z dnia 27 sierpnia 2003 r. **o weterynaryjnej kontroli granicznej** (Dz. U. Nr 165, poz. 1590 z późn. zm.),
- ustawa z dnia 2 kwietnia 2004 r. **o systemie identyfikacji i rejestracji zwierząt** (Dz. U. Nr 91, poz. 872 z późn. zm.),
- ustawa z dnia z dnia 21 sierpnia 1997 r. **o ochronie zwierząt** (Dz. U. z 2003 r. Nr 106 poz. 1002 z późn. zm.),
- ustawa z dnia 22 lipca 2006 r. **o paszach** (Dz. U. Nr 144, poz. 1045),
- ustawa z dnia 6 września 2001 r. **Prawo farmaceutyczne** (Dz. U. z 2004 r. Nr 53, poz. 533 z późn. zm.),
- ustawa z dnia 22 czerwca 2001 r. **o organizmach genetycznie zmodyfikowanych** (Dz. U. z 2007 r. Nr 36, poz. 233),
- ustawa z dnia 16 kwietnia 2004 r. **o ochronie przyrody** (Dz. U. Nr 92, poz. 880 z późn. zm.),
- ustawa z dnia 21 stycznia 2005 r. **o doświadczeniach na zwierzętach** (Dz. U. Nr 33, poz. 289 z późn. zm.),
- ustawa z dnia 20 kwietnia 2004 r. **o wyrobach stosowanych w medycynie weterynaryjnej** (Dz. U. Nr 93, poz. 893).

Jednocześnie do ww. ustaw wydano kilkaset aktów wykonawczych w formie rozporządzeń Rady Ministrów, Prezesa Rady Ministrów, ministra właściwego do spraw rolnictwa, ministra właściwego do spraw zdrowia, ministra właściwego do spraw środowiska i ministra właściwego do spraw administracji, jak również 2 zarządzenia ministra właściwego do spraw rolnictwa.

### b) akty prawa Unii Europejskiej:

- rozporządzenie Rady (WE) nr 1255/97 z dnia 25 czerwca 1997 r. dotyczące kryteriów wspólnotowych dla miejsc postojów oraz zmieniające plan trasy określony w Załączniku do dyrektywy 91/628/EWG,
- rozporządzenie Rady Nr 2377/90 z dnia 26 czerwca 1990 r. ustanawiające wspólnotową procedurę dla określania maksymalnego limitu pozostałości weterynaryjnych produktów leczniczych w środkach spożywczych pochodzenia zwierzęcego,
- rozporządzenie Komisji (WE) nr 2629/97 z dnia 29 grudnia 1997 r. ustanawiające szczegółowe zasady wykonania rozporządzenia Rady (WE) nr 820/97 w zakresie kolczyków, rejestrów i paszportów w ramach systemu identyfikacji i rejestracji bydła,

- rozporządzenie Komisji (WE) nr 494/98 z dnia 27 lutego 1998 r. ustanawiające szczegółowe przepisy wykonawcze do rozporządzenia Rady (WE) nr 820/97 w odniesieniu do stosowania minimalnych sankcji administracyjnych w ramach systemu identyfikacji i rejestracji bydła,
- rozporządzenie (WE) nr 1760/2000 Parlamentu Europejskiego i Rady z 17 lipca 2000 r. ustanawiające system identyfikacji i rejestracji bydła i dotyczące etykietowania wołowiny i produktów z wołowiny oraz uchylające rozporządzenie Rady (WE) nr 820/97,
- rozporządzenie (WE) nr 999/2001 Parlamentu Europejskiego i Rady z dnia 22 maja 2001 r. ustanawiające przepisy dotyczące zapobiegania, kontroli i zwalczania niektórych pasażowalnych encefalopatii gąbczastych,
- rozporządzenie (WE) nr 1774/2002 Parlamentu Europejskiego i Rady z dnia 3 października 2002 r. ustanawiające przepisy sanitarne dotyczące produktów ubocznych pochodzenia zwierzęcego nieprzeznaczonych do spożycia przez ludzi,
- rozporządzenie (WE) nr 178/2002 Parlamentu Europejskiego i Rady z 28 stycznia 2002 r. ustanawiające ogólne zasady i wymagania prawa żywnościowego, powołujące Europejski Urząd ds. bezpieczeństwa żywności i ustanawiające procedury w zakresie bezpieczeństwa żywności,
- rozporządzenie (WE) nr 998/2003 Parlamentu Europejskiego i Rady z dnia 26 maja 2003 r. w sprawie wymogów dotyczących zdrowia zwierząt stosowanych do przemieszczania zwierząt domowych o charakterze niehandlowym i zmieniające dyrektywę Rady 92/65/EWG,
- rozporządzenie Komisji (WE) nr 1082/2003 z dnia 23 czerwca 2003 r. ustanawiające szczegółowe zasady w celu wykonania rozporządzenia (WE) nr 1760/2000 Parlamentu Europejskiego i Rady w zakresie minimalnego poziomu kontroli przeprowadzanych w ramach systemu identyfikacji i rejestracji bydła,
- rozporządzenie (WE) Nr 1829/2003 Parlamentu Europejskiego i Rady z dnia 22 września 2003 r. w sprawie genetycznie zmodyfikowanej żywności i paszy,
- rozporządzenie (WE) Nr 1830/2003 Parlamentu Europejskiego i Rady z dnia 22 września 2003 r. dotyczące możliwości śledzenia i etykietowania organizmów zmodyfikowanych genetycznie oraz możliwości śledzenia żywności i produktów paszowych wyprodukowanych z organizmów zmodyfikowanych genetycznie i zmieniające dyrektywę 2001/18/WE,
- rozporządzenie (WE) Nr 1831/2003 Parlamentu Europejskiego i Rady z dnia 22 września 2003 r. w sprawie dodatków stosowanych w żywieniu zwierząt,
- rozporządzenie (WE) nr 1946/2003 Parlamentu Europejskiego i Rady z dnia 15 lipca 2003 r. w sprawie transgranicznego przemieszczania organizmów genetycznie zmodyfikowanych,
- rozporządzenie (WE) nr 2160/2003 Parlamentu Europejskiego i Rady z dnia 17 listopada 2003 r. w sprawie zwalczania salmonelli i innych określonych odzwierzęcych czynników chorobotwórczych przenoszonych przez żywność,
- rozporządzenie Rady (WE) nr 21/2004 z dnia 17 grudnia 2003 r. ustanawiające system identyfikacji i rejestrowania owiec i kóz oraz zmieniające rozporządzenie (WE) nr 1782/2003 i dyrektywy 92/102/EWG i 64/432/EWG,
- rozporządzenie Komisji (WE) nr 136/2004 z dnia 22 stycznia 2004 r. ustanawiające procedurę kontroli weterynaryjnej we wspólnotowych punktach kontroli granicznej dotyczącej produktów przywożonych z państw trzecich,
- rozporządzenie Komisji (WE) nr 599/2004 z dnia 30 marca 2004 r. dotyczące przyjęcia zharmonizowanego wzoru świadectwa i sprawozdania z kontroli związanych z wewnątrzspółnotowym handlem zwierzętami i produktami pochodzenia zwierzęcego,

- rozporządzenie Komisji (WE) nr 745/2004 z dnia 16 kwietnia 2004 r. ustanawiające środki w odniesieniu do przywozu produktów pochodzenia zwierzęcego przeznaczonych do indywidualnego spożycia,
- rozporządzenie (WE) nr 852/2004 Parlamentu Europejskiego i Rady z dnia 29 kwietnia 2004 r. w sprawie higieny środków spożywczych,
- rozporządzenie (WE) nr 853/2004 Parlamentu Europejskiego i Rady z dnia 29 kwietnia 2004 r. ustanawiające szczególne przepisy dotyczące higieny w odniesieniu do żywności pochodzenia zwierzęcego,
- rozporządzenie (WE) nr 854/2004 Parlamentu Europejskiego i Rady z dnia 29 kwietnia 2004 r. ustanawiające szczególne przepisy dotyczące organizacji urzędowych kontroli w odniesieniu do produktów pochodzenia zwierzęcego przeznaczonych do spożycia przez ludzi,
- rozporządzenie (WE) nr 882/2004 Parlamentu Europejskiego i Rady z dnia 29 kwietnia 2004 r. w sprawie kontroli urzędowych przeprowadzanych w celu sprawdzenia zgodności z prawem paszowym i żywnościowym oraz regulami dotyczącymi zdrowia zwierząt i dobrostanu zwierząt,
- rozporządzenie Komisji (WE) nr 911/2004 z dnia 29 kwietnia 2004 r. wykonujące rozporządzenie nr 1760/2000/WE Parlamentu Europejskiego i Rady w zakresie kolczyków, paszportów i rejestrów
- rozporządzenie Rady (WE) nr 1/2005 z dnia 22 grudnia 2004 r. w sprawie ochrony zwierząt podczas transportu i związanych z tym działań oraz zmieniającym dyrektywy 64/432/EWG i 93/119/WE oraz rozporządzenie (WE) nr 1255/97,
- rozporządzenie Komisji (WE) nr 37/2005 z dnia 12 stycznia 2005 r. w sprawie monitorowania temperatur w środkach transportu, podczas magazynowania oraz składowania głęboko mrożonych środków spożywczych przeznaczonych do spożycia przez ludzi,
- rozporządzenie (WE) nr 183/2005 Parlamentu Europejskiego i Rady z dnia 12 stycznia 2005 r. ustanawiające wymagania dotyczące higieny pasz,
- rozporządzenie (we) nr 396/2005 Parlamentu Europejskiego i Rady z dnia 23 lutego 2005 r. w sprawie najwyższych dopuszczalnych poziomów pozostałości pestycydów w żywności i paszy pochodzenia roślinnego i zwierzęcego oraz na ich powierzchni, zmieniające dyrektywę Rady 91/414/EWG,
- rozporządzenie Komisji (WE) nr 644/2005 z dnia 27 kwietnia 2005 r. ustanawiające specjalny system identyfikacji bydła trzymanego w celach kulturalnych i historycznych w oficjalnie zatwierdzonych gospodarstwach, zgodnie z rozporządzeniem (WE) nr 1760/2000 Parlamentu Europejskiego i Rady,
- rozporządzenie Komisji (WE) nr 1003/2005 z dnia 30 czerwca 2005 r. wdrażające rozporządzenie (WE) nr 2160/2003 w odniesieniu do celu wspólnotowego ograniczenia powszechnego występowania niektórych serotypów salmonelli w stadach hodowlanych gatunku Gallus gallus oraz zmieniające rozporządzenie (WE) nr 2160/2003,
- rozporządzenie Komisji (WE) nr 1688/2005 z dnia 14 października 2005 r. wprowadzające w życie rozporządzenie (WE) nr 853/2004 Parlamentu Europejskiego i Rady w odniesieniu do specjalnych gwarancji dotyczących Salmonelli związanych z wysyłkami niektórych mięs i jaj do Finlandii i Szwecji,
- rozporządzenie Komisji (WE) nr 2073/2005 z dnia 15 listopada 2005 r. w sprawie kryteriów mikrobiologicznych dotyczących środków spożywczych,
- rozporządzenie Komisji WE nr 2074/2005 z dnia 5 grudnia 2005 r. ustanawiające środki wykonawcze w odniesieniu do niektórych produktów objętych rozporządzeniem (WE) nr 853/2004 i do organizacji urzędowych kontroli na mocy rozporządzeń (WE) nr 854/2004 oraz (WE) nr 882/2004,

- ustanawiające odstępstwa od rozporządzenia (WE) nr 852/2004 i zmieniające rozporządzenia (WE) nr 853/2004 oraz (WE) nr 854/2004,
- rozporządzenie Komisji (WE) nr 2075/2005 z dnia 5 grudnia 2005 r. ustanawiające szczególne przepisy dotyczące urzędowych kontroli w odniesieniu do włosieni (*Trichinella*) w mięsie,
  - rozporządzenie Komisji (WE) nr 2076/2005 z dnia 5 grudnia 2005 r. ustanawiające środki przejściowe do celów wdrożenia rozporządzeń (WE) nr 853/2004, (WE) nr 854/2004 oraz (WE) nr 882/2004 Parlamentu Europejskiego i Rady oraz zmieniające rozporządzenia (WE) nr 853/2004 oraz (WE) nr 854/2004,
  - rozporządzenie Komisji (WE) nr 1168/2006 z dnia 31 lipca 2006 r. w sprawie wykonania rozporządzenia (WE) nr 2160/2003 w odniesieniu do celu wspólnotowego ograniczenia częstości występowania niektórych serotypów salmonelli w stadach kur niosek gatunku *Gallus gallus* oraz zmieniającym rozporządzenie (WE) nr 1003/2005,
  - rozporządzenie Komisji (WE) nr 1505/2006 z dnia 11 października 2006 r. wdrażające rozporządzenie Rady (WE) nr 21/2004 w zakresie minimalnego poziomu kontroli prowadzonych w związku z identyfikacją i rejestrowaniem owiec i kóz,
  - rozporządzenie Komisji (WE) nr 1881/2006 z dnia 19 grudnia 2006 r. ustanawiające najwyższe dopuszczalne poziomy niektórych zanieczyszczeń w artykułach spożywczych,
  - rozporządzenie Komisji (WE) nr 1882/2006 z dnia 19 grudnia 2006 r. ustanawiające metody pobierania próbek i analizy do celów urzędowej kontroli poziomu azotanów w niektórych środkach spożywczych,
  - rozporządzenie Komisji (WE) nr 1883/2006 z dnia 19 grudnia 2006 r. ustanawiające metody pobierania próbek i metody analizy do celów urzędowej kontroli dioksyn i dioksynopodobnych polichlorowanych bifenyli (PCB) w środkach spożywczych.

Ponadto Główny Lekarz Weterynarii jest zobowiązany do realizacji przepisów licznych rozporządzeń i decyzji wykonawczych wydanych na podstawie ww. rozporządzeń wspólnotowych oraz dyrektyw implementowanych do polskiego porządku prawnego w ustawach wymienionych w lit. a.

### **c) umowy międzynarodowe:**

- Międzynarodowe porozumienie o utworzeniu w Paryżu Międzynarodowego Urzędu dla zwalczania epizootii, podpisane w Paryżu dnia 25 stycznia 1924 roku (ratyfikowane zgodnie z ustawą z dnia 1 kwietnia 1924 r. - Dz. U. R. P. Nr 36, poz. 380),
- Konwencja międzynarodowa o zwalczaniu zaraźliwych chorób zwierzęcych, podpisana w Genewie dnia 20 lutego 1935 r. (Ratyfikowana zgodnie z ustawą z dnia 23 lipca 1938 r. - Dz. U. R. P. Nr 54, poz. 422).

Dodatkową podstawą działania Inspekcji Weterynaryjnej o charakterze norm wewnętrznych są **plany gotowości zwalczania chorób zakaźnych zwierząt** wydane na podstawie art. 54 ust. 1 ustawy o ochronie zdrowia zwierząt oraz zwalczania chorób zakaźnych zwierząt. Plany gotowości opracowane zostały dla zwalczania następujących chorób zakaźnych zwierząt:

- pryszczycza – FMD,
- klasyczny pomór świń – CSF,
- afrykański pomór świń – ASF,
- choroba pęcherzykowa świń – SVD,
- gąbczasta encefalopatia bydła – BSE,

- rzekomy pomór drobiu – Newcastle Disease,
- wysoce zjadliwa grypa ptaków – Highly pathogenic avian influenza,
- wirusowa posocznica krwotoczna ryb łososiowatych – VHS.

Ponadto inspekcja weterynaryjna 2007 r. realizowała następujące **programy**, które wyznaczały normy postępowania w poszczególnych dziedzinach:

- Program zwalczania enzootycznej białaczki bydła (*Enzootic bovine leucosis* - EBL), zatwierdzony przez Komisję Europejską do współfinansowania decyzją Komisji 2006/875/WE w kwocie do 4,8 mln EUR,
- Program zwalczania gruźlicy bydła (*Bovine tuberculosis*), zatwierdzony przez Komisję Europejską do współfinansowania decyzją Komisji 2006/875/WE w kwocie do 1,55 mln EUR,
- Program zwalczania brucelozy u bydła (*B. abortus*), nie współfinansowany ze środków Unii Europejskiej,
- Program zwalczania wścieklizny (*Rabies*), zatwierdzony przez Komisję Europejską do współfinansowania decyzją Komisji 2006/875/WE w kwocie do 4,1 mln EUR,
- Program zwalczania gąbczastej encefalopatii bydła (*Bovine spongiform encephalopathy* - BSE), zatwierdzony przez Komisję Europejską do współfinansowania decyzją Komisji 2006/875/WE w kwocie do 530 tys. EUR na zwalczanie gąbczastej encefalopatii bydła oraz dodatkowo w kwocie 244 tys. EUR na monitoring przenośnych gąbczastych encefalopatii (TSE),
- Program zwalczania i kontroli zakażeń wirusami wysoce zjadliwej grypy ptaków d. pomoru drobiu u drobiu i ptaków dzikich (*Highly pathogenic avian influenza* - HPAI), zatwierdzony przez Komisję Europejską do współfinansowania decyzją Komisji 2006/875/WE w kwocie do 87 tys. EUR,
- Krajowy program zwalczania niektórych serotypów salmonelli w stadach hodowlanych gatunku kura (*Gallus gallus*) na rok 2007, zatwierdzony przez Komisję Europejską do współfinansowania decyzją Komisji 2006/875/WE w kwocie do 2 mln EUR,
- Program zwalczania choroby Aujeszkiego u świń na obszarze województwa lubuskiego, nie współfinansowany ze środków Unii Europejskiej,
- Krajowy plan monitoringu środków spożywczych pochodzenia zwierzęcego z krajów trzecich - przygotowany zgodnie z rozporządzeniem Komisji (WE) nr 136/2004 z dnia 22 stycznia 2004 r. ustanawiającym procedurę kontroli weterynaryjnej we wspólnotowych punktach kontroli granicznej dotyczącą produktów przywożonych z państw trzecich,
- Krajowy plan kontroli urzędowej środków żywienia zwierząt w zakresie nadzoru Inspekcji Weterynaryjnej na rok 2007 – przygotowany zgodnie z wytycznymi Komisji Europejskiej,
- Krajowy program badań kontrolnych obecności substancji niedozwolonych oraz pozostałości chemicznych, biologicznych i produktów leczniczych u zwierząt i w żywności pochodzenia zwierzęcego na 2007 r. – przygotowany zgodnie z dyrektywą Rady 96/23/WE z dnia 29 kwietnia 1996 r. w sprawie środków monitorowania niektórych substancji i ich pozostałości u żywych zwierząt i w produktach pochodzenia zwierzęcego oraz uchylającą dyrektywy 85/358/EWG i 86/469/EWG oraz decyzje 89/187/EWG i 91/664/EWG.

### 3. Systemy informatyczne w weterynarii

Organy Inspekcji Weterynarii w trakcie swojej pracy wykorzystują w szerokim zakresie środki komunikacji elektronicznej. Podstawowymi systemami informatycznymi są:

- **system SPIWET (Skoordynowany Program Inspekcji Weterynaryjnej)** – ewidencja krajowych podmiotów gospodarczych prowadzących działalność znajdującą się pod nadzorem IW;
- **system TRACES (Trade Control and Expert System)** – unijny system kontroli i powiadamiania o przemieszczeniach zwierząt żywych i niektórych produktów pochodzenia zwierzęcego przez terytorium państw członkowskich UE dotyczących wymiany wewnętrznej, importu i tranzytu z krajów trzecich oraz eksportu do krajów trzecich;
- **system RASFF (Rapid Alert System of Food and Feed)** – system powiadamiania i wczesnego ostrzegania o zagrożeniach wynikających z niewłaściwej jakości produktów pochodzenia zwierzęcego i pasz;
- **system ADNS (Animal Disease Notification System)** – system zgłaszania chorób zakaźnych zwierząt;
- **system ZChZZ (Zgłaszania Chorób Zakaźnych Zwierząt)** – dodatkowy system rejestracji i zgłaszania chorób zakaźnych zwierząt, badań monitoringowych i kontroli gospodarstw na terenie RP;
- **system CELAB** – system gromadzący i zarządzający danymi dotyczącymi wyników badań laboratoryjnych prowadzonych dla potrzeb Inspekcji Weterynaryjnej.

Elektroniczna baza danych SPIWET obejmuje podmioty gospodarcze poddane nadzorowi organów Inspekcji Weterynaryjnej, działające w sektorze mięsa czerwonego i białego, mleczarskim, rybnym, jajczarskim oraz produkcji środków żywienia zwierząt i utylizacji.

W ramach systemu prowadzona jest bieżąca aktualizacja danych o przedsiębiorstwach zajmujących się ubojem, rozbiorem i przetwórstwem mięsa czerwonego, drobiowego, dziczyzny itp., przedsiębiorstwach utylizacyjnych, mleczarni i zakładów przetwórstwa mlecznego, zakładów przetwórstwa rybnego, ferm jaj konsumpcyjnych i zakładów pakowania jaj oraz zakładów zajmujących się produkcją środków żywienia zwierząt.

W centralnej bazie SPIWET administrowanej przez GIW znajdują się dane o podmiotach z całego obszaru Rzeczypospolitej Polskiej. Dane z terenu poszczególnych województw znajdują się w wojewódzkich inspektoratach weterynarii. Zbieranie danych odbywa się bezpośrednio przez powiatowych lekarzy weterynarii, którzy prowadzą rejestry podmiotów nadzorowanych na terenie powiatu i przesyłają informacje do właściwego wojewódzkiego lekarza weterynarii. W wojewódzkich inspektoratach weterynarii kompletowane są dane z terenu podległych powiatów, które następnie przekazywane są do Głównego Inspektoratu Weterynarii.

System TRACES, utworzony na podstawie decyzji Komisji z dnia 30 marca 2004 r., zmieniającej decyzję 92/486/EWG, zastąpił w pełni od dnia 1 stycznia 2005 r., wcześniej wykorzystywany system ANIMO i jest obligatoryjnie stosowany przez odpowiednie władze weterynaryjne wszystkich państw członkowskich Unii Europejskiej.

Organy Inspekcji Weterynaryjnej wpisują do systemu TRACES informacje dotyczące przesyłek zwierząt i niektórych produktów pochodzenia zwierzęcego, zgodnie z obowiązującymi wzorami świadectw zdrowia w obrocie wewnątrzspółnotowym oraz dokumentami CVED dla zwierząt i produktów przywożonych z krajów trzecich lub przewożonych przez terytorium Unii z kraju trzeciego do kraju trzeciego.

Terenowe organy IW mają również dostęp do informacji, wpisanych do systemu przez inne państwa członkowskie, o wysyłkach zwierząt i produktów, które dostarczane są

na teren nadzorowany przez te organy lub przemieszczane są przez terytorium Polski. Są także powiadamiane o przesyłkach skierowanych do podmiotów na nadzorowanym przez nie obszarze za pośrednictwem poczty elektronicznej.

Główny Inspektorat Weterynarii ma dostęp do wszystkich świadectw zdrowia w obrocie wewnątrz unijnym dla zwierząt i niektórych produktów pochodzenia zwierzęcego oraz do dokumentów CVED dla zwierząt i produktów, które zostały wystawione przez organy Inspekcji Weterynaryjnej oraz do analogicznych dokumentów wystawionych przez władze weterynaryjne pozostałych państw członkowskich UE dotyczących przesyłek kierowanych do Polski lub przez terytorium RP.

System RASFF wprowadzony został decyzją Rady nr 133/84/EWG z 2 marca 1984r. o wspólnotowym systemie szybkiej wymiany informacji o zagrożeniach wynikających z używania produktów konsumenckich. Obecnie system funkcjonuje na podstawie rozporządzenia Parlamentu Europejskiego i Rady (WE) Nr 178/2002 z dnia 28 stycznia 2002 r. ustalającego ogólne zasady i wymagania prawa żywnościowego, ustanawiającego Europejski Urząd ds. bezpieczeństwa żywności oraz ustanawiającego procedury w sprawie bezpieczeństwa żywnościowego.

Zgodnie z Programem Przygotowania Polski do Członkostwa w Unii Europejskiej, od 2003 r. w Inspekcji Weterynaryjnej funkcjonuje powiadamianie o zagrożeniach wynikających z niewłaściwej jakości produktów pochodzenia zwierzęcego i pasz, w ramach podpunktu kontaktowego systemu RASFF znajdującego się w Głównym Inspektoracie Weterynarii.

System ADNS służy do zgłaszania chorób zakaźnych zwierząt, wymienionych w dyrektywie Rady 82/894/EWG z 21 grudnia 1982 dotyczącej obowiązku notyfikacji chorób zwierząt we Wspólnocie. Dyrektywa ta nakłada na wszystkie państwa członkowskie obowiązek zgłaszania do Komisji Europejskiej wystąpienia ogniska każdej choroby wymienionej w dyrektywie.

Główny Inspektorat Weterynarii za pomocą systemu ADNS otrzymuje powiadomienia o stwierdzonych ogniskach chorób zakaźnych w państwach członkowskich, a od 1 maja 2004 r. a także zgłasza do systemu informacje o chorobach zakaźnych stwierdzonych na terytorium Polski. Na podstawie otrzymanych zgłoszeń podejmowane są działania uniemożliwiające wprowadzenie na terytorium Polski zwierząt i produktów z obszarów zagrożonych.

System ZChZZ swoim zasięgiem obejmuje całe terytorium Rzeczypospolitej Polski oraz wszystkie PIW, WIW i GIW. Jego zadaniem jest automatyzacja pracy w organach weterynaryjnych w zakresie gromadzenia, przetwarzania i archiwizacji danych o stwierdzonych przypadkach chorób zakaźnych zwierząt. Dane te przekazywane są do jednostki centralnej w GIW. Obecnie czynione są starania w kierunku stałego pozyskiwania danych o gospodarstwach, stadach i zwierzętach z systemu Identyfikacji i Rejestracji Zwierząt, który jest administrowany przez Agencję Restrukturyzacji i Modernizacji Rolnictwa. Z uwagi na wysokie koszty dostosowania systemu do obecnych warunków infrastruktury informatycznej poszukiwane są inne metody, które w sposób tańszy pozwoliłyby wykorzystać dane z istniejącej bazy IRZ dla systemu ZChZZ.

System CELAB umożliwia gromadzenie i zarządzanie danymi dotyczącymi wyników badań laboratoryjnych prowadzonych w związku z wykonywaniem zadań przez organy Inspekcji Weterynaryjnej. System realizuje wymogi rozporządzenia Ministra Rolnictwa i Rozwoju Wsi z dnia 8 marca 2005 r. w sprawie warunków i trybu gromadzenia oraz przetwarzania danych dotyczących wyników badań laboratoryjnych (Dz. U. Nr 48, poz. 454).

W myśl norm ww. rozporządzenia, dane obejmujące w szczególności informacje dotyczące próbek, sposobu i miejsca pobrania oraz przeprowadzonych badań laboratoryjnych są rejestrowane w lokalnej bazie danych. Następnie po uzyskaniu i zatwierdzeniu przez kierownika laboratorium wyniku badania są drogą elektroniczną przekazywane do Centralnej Bazy Danych zlokalizowanej w Państwowym Instytucie Weterynaryjnym - Państwowym Instytucie Badawczym w Puławach.

Lokalne bazy danych funkcjonują w 16 Zakładach Higieny Weterynaryjnej i zbierają dane z laboratoriów ZHW, oddziałów ZHW i samodzielnych pracowni.

Funkcjonowanie systemu rozpoczęło się od 1-go stycznia 2007 r. w laboratoriach ZHW, oddziałach ZHW, wyznaczonych samodzielnych pracowniach, w prywatnych laboratoriach zatwierdzonych przez GLW oraz w PIW-PIB w Puławach, który jest administratorem systemu.

Dostęp do danych zgromadzonych w Centralnej Bazie, poprzez aplikację internetową, mają tylko zarejestrowani użytkownicy z laboratoriów ZHW i PIW-PIB w Puławach, uprawnieni pracownicy organów IW oraz uprawnieni pracownicy MRiRW.

#### 4. Nadzór nad ochroną zdrowia zwierząt

Sprawowanie nadzoru nad ochroną zdrowia zwierząt jest jednym z podstawowych obowiązków organów Inspekcji Weterynaryjnej. Sytuacja taka wynika niewątpliwie z historycznej ewolucji kompetencji organów administracji weterynaryjnej, na którą duży wpływ miały doświadczenia zdobyte w walce z epizootiami. Nie bez znaczenia jest również zagrożenie dla zdrowia i życia ludzi lub zwierząt, jakie nadal stanowią choroby zakaźne zwierząt, występujące w kraju i za granicą.

W ramach realizacji zadań z zakresu ochrony zdrowia zwierząt organy Inspekcji Weterynaryjnej województwo śląskie sprawowało w 2007 r. nadzór nad następującymi podmiotami prowadzącymi w różnym zakresie działalność związaną ze zwierzętami:

Rodzaj działalności		Liczba podmiotów
Schroniska dla zwierząt		20
Obrót zwierzętami		69
Pośrednictwo w obrocie zwierzętami		
Skup zwierząt		
Miejsca gromadzenia zwierząt		3
Targi, wystawy, pokazy, konkursy		46
Stacje kwarantanny		0
Punkty kontroli		1
Miejsca przeładunku zwierząt		0
Miejsca wymiany wody		0
Zarobkowy przewóz zwierząt lub przewóz zwierząt wykonywany w związku z prowadzeniem innej działalności gospodarczej		128
Środki transportu zatwierdzone do transportu zwierząt poniżej 8 godz.		276
Środki transportu zatwierdzone do transportu zwierząt powyżej 8 godz.		50
Podmioty prowadzące działalność w zakresie materiału biologicznego	Centra produkcji nasienia	2
	Centra przechowywania nasienia	1
	Zespoły pozyskiwania i przenoszenia zarodków	0
	Zespoły produkcji zarodków	
	Punkty unasienniania zwierząt	61



	Punkty kopulacyjne	92
Zakłady drobiu	hodowli zarodowej	0
	reprodukcyjne	50
	odchowu drobiu	20
	wylęgu drobiu	16
Rozród ryb		
Hodowla lub chów ryb, mięczaków lub skorupiaków		
	Utrzymywanie zwierząt gospodarskich w celu umieszczenia tych zwierząt na rynku lub produktów pochodzących z tych zwierząt lub od tych zwierząt (konie, bydło, drób (rzeźny i towarowy – jaja konsumpcyjne), świnie, owce, kozy, pszczoły, zwierzęta futerkowe)	40 998
	Utrzymywanie lub hodowla zwierząt na potrzeby pokazów zwierząt, edukacji, ochrony i zachowania gatunków zwierząt, prowadzenia podstawowych lub stosowanych badań naukowych lub hodowli zwierząt używanych do prowadzenia takich badań	25
	Chów i hodowla zwierząt dzikich utrzymywanych przez człowieka jak zwierzęta gospodarskie	21

W powyższych podmiotach przeprowadzono łącznie 4297 kontroli.

W wyniku stwierdzenia naruszenia prawodawstwa weterynaryjnego nałożonych zostało 5 mandatów karnych na sumę 1300 zł, z czego wyegzekwowano 5 mandatów na sumę 1300 zł. Ponadto 2 sprawy skierowane zostały do organów ścigania z powodu podejrzenia popełnienia przestępstwa.

Ponadto, stosownie do przepisów ustawy z dnia 11 marca 2004 r. o ochronie zdrowia zwierząt oraz zwalczaniu chorób zakaźnych zwierząt do obowiązków Inspekcji Weterynaryjnej należy zwalczanie chorób zakaźnych zwierząt. Pod pojęciem zwalczania rozumiemy czynności podejmowane w celu wykrycia choroby i zapobiegania jej dalszemu rozprzestrzenianiu się, czynności prowadzące do ostatecznej likwidacji choroby, jak również działania związane z myciem, czyszczeniem i odkażaniem w ognisku choroby oraz postępowaniem przy ponownym wprowadzaniu zwierząt do gospodarstwa. Ww. ustawa, w Załączniku nr 2 zawiera wykaz 29 groźnych chorób zakaźnych zwierząt podlegających w Polsce obowiązkowi zwalczania. Wśród nich wymienić należy szybko szerzące się choroby zakaźne zwierząt, powodujące ogromne straty ekonomiczne, np. pryszczycza czy klasyczny pomór świń, a także choroby stanowiące zagrożenie dla zdrowia ludzi takie jak BSE, gruźlica i bruceloza bydła, wścieklizna czy stanowiąca aktualnie światowy problem wysoce zjadliwa grypa ptaków. W 2007 r. na terytorium województwa śląskiego wystąpiły następujące choroby zakaźne zwierząt podlegające zwalczaniu z urzędu:

Nazwa choroby	liczba ognisk	Liczba chorych zwierząt
Grypa ptaków	0	0
Wścieklizna	0	0
Bruceloza bydła	0	0

Gruźlica bydła	1	1
Enzootyczna białaczka bydła	5*	5
Gąbczasta encefalopatia bydła	0	0
Amerykański zgnilec pszczół	7	21 rodzin pszczelich
Zakaźna martwica układu krwiotwórczego ryb łososiowatych	0	0
Wirusowa posocznica krwotoczna ryb łososiowatych	0	0

\* na terenie woj. śląskiego stwierdzono 5 wyników dodatnich w badaniu serologicznym w kierunku EBB

W 2007 r. na terytorium województwa śląskiego wystąpiły następujące choroby zakaźne zwierząt podlegające obowiązkowi rejestracji:

Nazwa choroby	liczba ognisk	Liczba chorych zwierząt
Choroba Aujeszkyego	0	0
Salmoneloza drobiu	159	2 769 782
Gorączka Q	1	2
Paratuberkuloza	0	0
Choroba mętwikowa bydła	0	0
Zakaźne zapalenie nosa i tchawicy/otręt bydła	0	0
Wirusowe zapalenie tętnic koni	0	0
Choroba Mareka	0	0
Mykoplazmoza drobiu	1	1763
Myksomatoza królików	0	0

Europejski zgnilec pszczół	0	0
Waroza	31	126 pasiek
Wiosenna wiremia karpi	0	0
Włośnica	2	2

W celu kontroli sytuacji epizootycznej w kraju oraz mając na względzie jego ochronę przed występowaniem groźnych chorób zwierząt, Inspekcja Weterynaryjna corocznie prowadzi badania monitoringowe (kontrolne) w kierunku następujących jednostek chorobowych podlegających obowiązkowi zwalczania zgodnie z ustawą o ochronie zdrowia zwierząt oraz zwalczaniu chorób zakaźnych zwierząt: pryszczycyca, choroba pęcherzykowa świń, klasyczny pomór świń, BSE, gruźlica bydła, bruceloza bydła, bruceloza kóz i owiec, enzootyczna białaczka bydła, wścieklizna lisów wolnożyjących, trzęsawka owiec, wysoce zjadliwa grypa ptaków, zakaźna martwica układu krwiotwórczego ryb łososiowatych, wirusowa posocznica krwotoczna, bonamioza, marteilioza.

W celu likwidacji wścieklizny u lisów wolno-żyjących, które są podstawowym rezerwuarem tej groźnej dla człowieka choroby, corocznie wojewódzcy lekarze weterynarii przeprowadzają dwie akcje szczepień tych zwierząt przeciwko wściekliznie (wiosenna i jesienna) na terenie administrowanych przez nich województw. Podczas szczepienia lisów w roku 2007 na terenie województwa śląskiego wyłożono następującą liczbę dawek szczepionki:

	Całkowita liczba dawek szczepionki	Liczba dawek szczepionki/km <sup>2</sup>
Akcja wiosenna	202 610	20 dawek/ km <sup>2</sup>
Akcja jesienna	202 610	20 dawek/ km <sup>2</sup>

Do zadań Inspekcji Weterynaryjnej należy również monitorowanie występowania i zwalczanie tych chorób zakaźnych zwierząt, które stanowią zagrożenie dla zdrowia publicznego, czyli chorób odzwierzęcych i biologicznych czynników chorobotwórczych (zoonoz). Zwalczanie zoonoz, zwłaszcza w ostatnim czasie nabrało szczególnego znaczenia. W Unii Europejskiej wydane zostały w tym zakresie nowe akty prawne, co poszerzyło znacznie katalog zadań do wykonania przez Inspekcję.

Oprócz działań związanych ze zwalczaniem chorób zakaźnych zwierząt, do zadań Inspekcji Weterynaryjnej należy również ochrona zdrowia zwierząt, sprawowana poprzez prowadzenie nadzoru nad każdym rodzajem działalności wiążącej się z:

- rozrodem zwierząt (na każdym etapie postępowania z materiałem biologicznym od nich pozyskanym);
- rozrodem ryb oraz wylęgarniami drobiu;
- zakładami drobiu;
- chowem i hodowlą zwierząt akwakultury (ryby, skorupiaki i mięczaki);
- działalnością związaną z hodowlą zwierząt laboratoryjnych, utrzymywanych lub hodowanych na potrzeby pokazów, edukacji, ochrony i zachowania gatunków zwierząt i prowadzenia badań naukowych;

- skupem zwierząt, miejscami gromadzenia zwierząt, obrotem zwierzętami i pośrednictwem w tym obrocie;
- organizowaniem targów, wystaw, pokazów lub konkursów zwierząt;
- utrzymywaniem zwierząt gospodarskich w celu umieszczenia na rynku tych zwierząt lub produktów pochodzących z tych zwierząt lub od tych zwierząt, a także chowem lub hodowlą zwierząt dzikich utrzymywanych przez człowieka jak zwierzęta gospodarskie;
- przewozem zwierząt.

## 5. Nadzór nad identyfikacją i rejestracją zwierząt

Organy Inspekcji Weterynaryjnej sprawują nadzór w zakresie identyfikacji i rejestracji zwierząt. Organy Inspekcji Weterynaryjnej sprawując przedmiotowy nadzór:

1) mają w szczególności prawo do bezpośredniego dostępu do danych zawartych w rejestrze prowadzonym przez Polski Związek Hodowców Koni, Polskie Towarzystwo Kuców Szetlandzkich, Stowarzyszenie Hodowców i Użytkowników Kłusaków oraz Polski Klub Wyścigów Konnych, dotyczącym zwierząt z rodziny koniowatych jak również w rejestrze prowadzonym przez ARiMR, dotyczącym zwierząt gospodarskich oznakowanych oraz do dokonywania korekt i uzupełnień w ww. rejestrach, a także do wprowadzania do rejestru zwierząt gospodarskich oznakowanych informacji o statusie epizootycznym siedzib stad.

2) przeprowadzają kontrole na miejscu w siedzibie stada dotyczące oznakowania i rejestracji zwierząt, w szczególności wypełniania obowiązku prowadzenia księgi rejestracji i wyposażenia bydła oraz koniowatych w paszporty.

### Raport z kontroli identyfikacji i rejestracji w siedzibach stad bydła przeprowadzonych w 2007r. w:

#### Województwo: śląskie

1. Ogólne informacje o zwierzętach i kontrolach	
1.1. Ogólna liczba stad bydła zarejestrowanych w województwie na początku okresu sprawozdawczego/ kontrolnego	28.492
1.2. Ogólna liczba skontrolowanych stad bydła	2.206
1.3. Ogólna liczba dokonanych kontroli	2.249
1.4. Ogólna liczba sztuk bydła zarejestrowanego w województwie na początku okresu sprawozdawczego/ kontrolnego	144.388
1.5. Ogólna liczba sztuk bydła w skontrolowanych stadach	25.654

2. Stwierdzone naruszenia		
	Zwierzęta, których dotyczy	Stada, których dotyczy
2.1. Błąd identyfikacji zwierzęcia	470	199

2.2. Niezgodności w księdze rejestracji	1.560	306
2.3. Błąd w powiadomieniu o urodzeniu, śmierci lub przemieszczeniu	6.435	1.143
2.4. Anomalia paszportowe	110	74
2.5. Zwierzęta/stada, których dotyczy tylko jedno naruszenie, wymienione w punktach 2.1-2.4	7.285	1.261
2.6. Zwierzęta/stada, których dotyczy więcej niż jedno naruszenie, wymienione w punktach 2.1-2.4	241	161
2.7. Zwierzęta/stada, których dotyczą naruszenia ogółem (pkt. 2.5 i 2.6)	7.526	1.422

<b>3. Sankcje nałożone zgodnie z rozporządzeniem Komisji (WE) nr 494/98</b>		
	Zwierzęta, których dotyczy	Stada, których dotyczy
3.1. Restrykcje dotyczące przemieszczeń pojedynczych sztuk bydła	149	83
3.2. Restrykcje dotyczące przemieszczeń wszystkich sztuk bydła w siedzibie stada	131	17
3.3. Utylizacja zwierząt	0	0
3.4. Ogółem (suma pkt. 3.1-3.3)	280	100

Wojewódzki Inspektorat Weterynarii w Katowicach

**Raport z kontroli identyfikacji i rejestracji w siedzibach stad owiec i kóz przeprowadzonych w okresie od 01.01.2007 do 31.12.2007**

<b>1 . Ogólne informacje o gospodarstwach, zwierzętach i kontrolach</b>	
1.1. Ogólna liczba gospodarstw owiec i kóz zarejestrowanych na terytorium Polski na początku okresu sprawozdawczego/ kontrolnego	
1.2. Ogólna liczba skontrolowanych gospodarstw	11
1.3. Ogólna liczba dokonanych kontroli	11
1.4. Ogólna liczba sztuk owiec i kóz zarejestrowanych na terytorium Polski na początku okresu sprawozdawczego/ kontrolnego	
1.5. Ogólna liczba sztuk owiec i kóz w skontrolowanych gospodarstwach	413

<b>2. Stwierdzone naruszenia zgodnie z rozp. 21/2004 wg kategorii</b>		
	Liczba zwierząt	Liczba gospodarstw
2.1a. Niezgodności w zakresie identyfikacji owiec	0	0
2.1b. Niezgodności w zakresie identyfikacji kóz	0	0
2.2. Niezgodności w księdze rejestracji	0	0
2.3. Niezawiadomienie o przemieszczeniu	107	6
2.4. Nieprawidłowości w dokumentach przewozowych	0	0
2.5. Zwierzęta/gospodarstwa, których dotyczy tylko jedno naruszenie, wymienione w punktach 2.1-2.4	107	6
2.6. Zwierzęta/gospodarstwa, których dotyczy więcej niż jedno naruszenie, wymienione w punktach 2.1-2.4	0	0
2.7. Zwierzęta/gospodarstwa, których dotyczą naruszenia ogółem (pkt. 2.5 i 2.6)	107	6

<b>3. Nałożone kary</b>		
	Zwierzęta, których dotyczy niezgodność	Gospodarstwa, których dotyczy niezgodność
Ogółem	0	0

## 6. Nadzór nad humanitarną ochroną zwierząt

Ważnym elementem działalności i realizacji przez Inspekcję Weterynaryjną zadań ustawowych jest prowadzony przez nią nadzór nad przestrzeganiem przepisów o ochronie zwierząt. Oprócz kontroli przestrzegania przepisów o ochronie zwierząt w gospodarstwach, w transporcie, a także podczas uboju zwierząt rzeźnych, Inspekcja Weterynaryjna w Polsce, jako jedyna tego typu służba w Unii Europejskiej, sprawuje również nadzór nad przestrzeganiem przepisów weterynaryjnych oraz przepisów dotyczących dobrostanu zwierząt w schroniskach dla bezdomnych zwierząt. Inspekcja Weterynaryjna kontroluje gospodarstwa utrzymujące zwierzęta, sprawdzając przestrzeganie przepisów o ochronie zwierząt, ze szczególnym uwzględnieniem gospodarstw utrzymujących świnie, cielęta i kury nieśne.

Roczny raport z kontroli przeprowadzonych w 2007 roku wykazał, że na terenie województwa było 42501 gospodarstw utrzymujących te gatunki zwierząt.

**Tabela. Raport z kontroli gospodarstw utrzymujących zwierzęta gospodarskie**

		CIELETA	ŚWINIE	KURY NIOSKI	INNE ZWIERZĘTA
		2007	2007	2007	2007
	<b>a. Liczba gospodarstw</b>	16.299	8.497	123	19.249
	<b>b. Liczba skontrolowanych gospodarstw</b>	582	321	72	1.014
<b>c. Ilość niezgodności</b>	<b>1. Personel</b>				
	<b>2. Dozór</b>		4		1
	<b>3. Prowadzenie rejestrów</b>	18	17		12
	<b>4. Swoboda ruchu</b>		8		
	<b>5. Budynki i pomieszczenia</b>		3		3
	<b>6. Sprzęt</b>				
	<b>7. Pasza, woda i inne</b>	1	2		
	<b>8. Okaleczenia</b>				
	<b>9. Metody chowu</b>				
	<b>10. Wystarczająca przestrzeń</b>	2			
	<b>11. Minimalne oświetlenie</b>				
	<b>12. Powierzchnia podłoża</b>				
	<b>13. Materiał manipulacyjny</b>				
	<b>14. Poziom hemoglobiny</b>				
	<b>15. Pasze bogate we włókno</b>				

Na terenie województwa na koniec 2007 r. było zarejestrowanych 55 przewoźników zatwierdzonych do przewozów powyżej 8 godzin i **161** przewoźników zatwierdzonych do przewozów do 8 godzin. Do przewozu zwierząt na terenie województwa na koniec 2007 r. dopuszczonych było 94 środków transportu drogowego do przewozu zwierząt w czasie powyżej 8 godzin. Zgodnie z przepisami, odpowiednie kontrola powinna być prowadzona przy każdym załadunku oraz rozładunku zwierząt, podczas transportu drogowego, w miejscach docelowych, w punktach skupu, miejscach wysyłki, punktach etapowych i punktach przeładunku. Kontrole muszą obejmować odpowiednią liczbę transportowanych każdego roku zwierząt w obrębie każdego państwa członkowskiego.

**ROCZNY RAPORT Z KONTROLI ŚRODKÓW TRANSPORTU WYKORZYSTYWANYCH DO PRZEWOZU ZWIERZĄT POD WZGLĘDEM DOBROSTANU ZWIERZĄT**

Województwo:	śląskie	Rok:	2007			
Transportowane zwierzęta (w sztukach)	1 Bydło	2 Świnie	3 Owce/ kozy	4 Koniowate	5 Drób i zajacowate	6 Inne gatunki
a Różne	83488	1143333	143	8165	22935298	0
b Przeznaczone na eksport	1	12384	0	6	41522	664
c Importowane do celów hodowlanych	173	4851	0	13	5982904	11445
d inne	606	906	0	4	26292	19573
a+b+c+d	84268	1161474	143	8188	28986016	31682

Liczba przeprowadzonych kontroli		Ilość zwierząt					
	1 Ilość środków transportu	2 Bydło	3 Świnie	4 Owce/ kozy	5 Koniowate	6 Drób i zajacowate	7 Inne gatunki
a Podczas transportu drogowego	23354	46041	989868	66	7056	21648690	0
b w miejscu docelowym	657	29936	34197	0	10	6945147	11445
c1 na targach, w punktach skupu	1019	5165	23400	0	1119	800	0
c2 w miejscu wysyłki	315	72	29455	0	10	67814	20238
c3 w miejscu odpoczynku	105	1002	1684	530	1588	0	0
a+b+c1+c2+c3	25450	82216	1078604	596	9783	28662451	31683
d Kontrola dokumentacji	25287	82197	1054254	596	9783	27947611	31683



Liczba stwierdzonych niezgodności		Ilość zwierząt					
		1 Ilość stwierdzonych niezgodności	2 Bydło	3 Świnie	4 Owce/kozy	5 Koniowate	6 Drób i zającowate
a Podczas transportu drogowego	5	0	198	0	4	0	0
b w miejscu docelowym	1	10	1	0	0	20000	0
c1 na targach, w punktach skupu	0	0	0	0	0	0	0
c2 w miejscu wysyłki	9	0	1600	0	0	0	0
c3 w miejscu odpoczynku	2	1	0	0	1	0	0
a+b+c1+c2+c3	17	11	1799	0	5	20000	0

Organy Inspekcji Weterynaryjnej województwa śląskiego sprawowały nadzór nad 103 rzeźniami bydła, świń, owiec, kóz i domowych zwierząt jednokopytnych oraz 41 rzeźniami drobiu.

Powiatowi lekarze weterynarii przeprowadzili łącznie w skali województwa w omawianym okresie 287 kontroli rzeźni bydła, świń, owiec, kóz i domowych zwierząt jednokopytnych oraz 78 łącznie kontroli rzeźni drobiu.

W trakcie kontroli stałych i doraźnych uchybienia stwierdzono w 93 przypadkach, w tym 33 dotyczących rzeźni bydła, świń, owiec, kóz i domowych zwierząt jednokopytnych zakwalifikowanych do handlu na terytorium Unii Europejskiej oraz w 29 przypadkach dotyczących rzeźni bydła, świń, owiec, kóz i domowych zwierząt jednokopytnych zakwalifikowanych na rynek krajowy;

w 13 przypadkach dotyczących rzeźni drobiu zakwalifikowanych do handlu na terytorium Unii Europejskiej; w 40 przypadkach dotyczących rzeźni drobiu zakwalifikowanych na rynek krajowy.

### **ROCZNY RAPORT Z KONTROLI RZEŹNI POD WZGLĘDEM DOBROSTANU ZWIERZĄT**

<b>Rok sprawozdawczy:</b>	<b>2007</b>		
<b>Województwo (kod)*:</b>	<b>Śląskie 24</b>		
<b>Ilość rzeźni zarejestrowanych na terenie województwa:</b>	144		
<b>Ilość rzeźni skontrolowanych na terenie województwa:</b>	<b>przez szczebel powiatowy</b>	<b>przez szczebel wojewódzki</b>	
	<b>93</b>	<b>3</b>	
<b>Ilość kontroli przeprowadzonych na terenie województwa:</b>	620	3	
<b>Ilość rzeźni, w których stwierdzono nieprawidłowości:</b>	3	2	
<b>Ilość stwierdzonych nieprawidłowości:</b>			
<b>Lp.</b>	<b>Rodzaj stwierdzonej</b>	<b>Ilość rzeźni,</b>	<b>Działania podjęte w związku</b>

	<b>nieprawidłowości</b> (należy wpisać odpowiedni numer pozycji z listy kontrolnej SPIWET rzeźnia)	<b>w których stwierdzono nieprawidłowość**</b>	<b>ze stwierdzeniem nieprawidłowości</b> (wymienić)	
<b>1.</b>	Część F pkt. 2,3,5	1	Decyzja naprawcza	
<b>2.</b>	SPIWET 00 sekcja II, III, IV	1	Decyzja naprawcza	
<b>3.</b>	3	1	Wydano zalecenia dot. naprawy urządzenia	
<b>4.</b>	SPIWET część I pkt 6	2		Postępowanie administracyjne prowadzone przez Powiatowego Lekarza Weterynarii
<b>5.</b>	SPIWET część II pkt 2.11	2		Postępowanie administracyjne prowadzone przez Powiatowego Lekarza Weterynarii
<b>6.</b>	SPIWET część II pkt 2.12	2		Postępowanie administracyjne prowadzone przez Powiatowego Lekarza Weterynarii
<b>7.</b>	SPIWET część II pkt 3	2		Postępowanie administracyjne prowadzone przez Powiatowego Lekarza Weterynarii

Na terenie województwa w 2007 r. działało **20** schronisk dla bezdomnych zwierząt. Powiatowi lekarze weterynarii przeprowadzili łącznie w skali województwa w omawianym okresie **34** kontrole schronisk. W trakcie kontroli uchybienia stwierdzono w **3** schroniskach.

#### **Ilość wydanych decyzji administracyjnych**

Lp.	Schronisko	Numer decyzji	Data wydania decyzji	Podstawa prawna	Czego dotyczy decyzja
1.	Schronisko dla Bezdomnych Zwierząt w Sosnowcu ul. Baczyńskiego 11a	Nr.PIW 62622-401/07	17.09.2007r	Dz.U. Nr.158, poz.1657 z Dz.U. Nr.69,poz.62 5 z 2004r	Zmodernizowania pomieszczeń , wybudowania dodatkowych boksów,i dodatkowych kojcy do obserwacji w kierunku wścieklizny, odnowienia pomieszczeń kuchni i magazyn karmy, odnowienia i ocieplenia bud, uporządkowania terenu zewnętrznego
2.	Cieszyn	8/CHZ/B/07	23.08.2007 r.	Dz. U. 07.114.784	Zmiana numeru wet.
3.	240486	214/07	17.10.2007r.	Art. 162 kpa Art.4 ust. 3 ustawy z dn. 11 marca 2004r. o ochronie zdrowia zwierząt oraz zwalczania chorób zakaźnych Rozp.Parl.Eu i Rady z 03.10.2002r Nr 1774/2002 Rozp MRi RW z 1.06..07r.w sprawie sposobu ustalania wet.numeru identyfikacyjnego	Zmiana numeru weterynaryjnego
4.	Bytom	213/07	21.09.2007	Art.18 rozp./WE/1774/2002	Usunięcie uchybień strukturalno - sanitarnych
5.	Schronisk o dla bezdomnych zwierząt ul. Świętokrzyska, 34-300 Żywiec	213/07	15.10.2007 r.	Art.154 § 1,2, ustawy z dn. 14 czerwca 1960 r. Kodeks Postępowania administracyjnego (Dz. U. Nr 33, poz. 287 z póź. zm.)	Zmiana terminów wykonania zaleceń wymienionych w pkt 8-9 decyzji nr 126/06 z dn. 21.07.2006 r.

W zakresie nadzoru nad humanitarną ochroną zwierząt terenowe organy Inspekcji Weterynaryjnej mają też obowiązek wydawania rolnikom zaświadczeń, że gospodarstwo spełnia minimalne warunki utrzymywania zwierząt (zapewnia dobrostan zwierząt) w zakresie, który jest niezbędny, by ubiegać się lub otrzymać pomoc finansową lub dofinansowanie ze środków Europejskiego Funduszu Orientacji i Gwarancji Rolnej (EFORiGR).

## **7. Weterynaryjna kontrola w handlu pomiędzy krajami członkowskimi Unii Europejskiej i w eksporcie do krajów nienależącymi do Unii Europejskiej**

Kontrola weterynaryjna w handlu jest to kontrola zwierząt i produktów pochodzenia zwierzęcego wykonywana w ramach obrotu nimi pomiędzy poszczególnymi państwami członkowskimi Unii Europejskiej - czyli w ramach wspólnego rynku. Zgodnie z polityką Unii Europejskiej w zakresie swobodnego przepływu zwierząt i produktów pochodzenia zwierzęcego, rynek wewnętrzny obejmuje obszar wszystkich państw członkowskich bez granic wewnętrznych.

W myśl generalnej reguły wzajemnego uznawania wyników kontroli przeprowadzonych przez służby poszczególnych państw członkowskich, przesyłka zwierząt lub produktów pochodzenia zwierzęcego która została poddana kontroli przeprowadzonej przez organy Inspekcji Weterynaryjnej, w sposób zgodny z obowiązującym prawem wspólnotowym, przy wprowadzeniu jej do obrotu na terytorium jednego z krajów członkowskich, może być bez dodatkowej kontroli wprowadzona do obrotu w każdym innym kraju będącym członkiem Wspólnoty.

W wyniku tak przeprowadzonej kontroli państwo członkowskie musi jednak zagwarantować, iż przesyłki zwierząt i produktów pochodzenia zwierzęcego:

- 1) spełniają wszystkie szczegółowe normy i standardy weterynaryjne określone w przepisach o zdrowiu zwierząt i zwalczaniu chorób zakaźnych zwierząt, w przepisach o organizacji hodowli i rozrodzie zwierząt gospodarskich lub przepisach o bezpieczeństwie zdrowotnym produktów pochodzenia zwierzęcego;
- 2) są oznakowane, etykietowane oraz zaopatrzone w świadectwo zdrowia lub inny wymagany dokument, który towarzyszy im aż do ostatecznego odbiorcy wskazanego w tym dokumencie;
- 3) pochodzą od podmiotów, które podlegają regularnym kontrolom weterynaryjnym;
- 4) nie pochodzą od podmiotów, ani z terenów lub regionów, które są przedmiotem restrykcji administracyjnych lub środków ochronnych wprowadzonych z powodu podejrzenia lub wystąpienia choroby zakaźnej zwierząt podlegającej obowiązkowi zwalczania;
- 5) będą transportowane w odpowiednich środkach transportowych, których stan jest zgodny z zasadami higieny określonymi w prawie wspólnotowym;

### **Raport z kontroli przesyłek w handlu odnośnie poszczególnych gatunków zwierząt (bydło, owce i kozy, świnie, konie) przeprowadzonych w 2007 r.**

#### **Województwo: śląskie**

<b>1 . Ogólne informacje o zwierzętach i kontrolach</b>	
1.1. Ilość wysłanych przesyłek zwierząt z Polski do krajów członkowskich	183
1.2. Ilość przyjętych przesyłek zwierząt z krajów członkowskich do Polski.	212

1.3 Ogólna liczba skontrolowanych przesyłek	306	
1.3.1 liczba kontroli przeprowadzonych przed wysyłką zwierząt z Polski do krajów członkowskich	183	
1.3.2 liczba kontroli niedyskryminujących przesyłek przyjętych z krajów członkowskich do Polski.	34	
1.4 Ogólna liczba zwierząt w skontrolowanych przesyłkach	313 352	
<b>2. Stwierdzone naruszenia</b>		
	Zwierzęta, których dotyczy	Przesyłki, których dotyczą
2.1. Błąd identyfikacji zwierzęcia	1	1
2.2. Błąd w powiadomieniu o urodzeniu, śmierci lub przemieszczeniu	2	2
2.3. Anomalia paszportowe	2	2
2.4 inne naruszenia	2	2
2.5. Zwierzęta/przesyłki, których dotyczy tylko jedno naruszenie, wymienione w punktach 2.1-2.4	39/3	3
2.6. Zwierzęta/przesyłki, których dotyczy więcej niż jedno naruszenie, wymienione w punktach 2.1-2.4	42/2	2
2.7. Zwierzęta/stada, których dotyczą naruszenia ogółem (pkt. 2.5 i 2.6)	80/5	5
<b>3. Nałożone sankcje</b>		
	Zwierzęta, których dotyczy	Przesyłki, których dotyczą
3.1. Restrykcje dotyczące pojedynczych sztuk zwierząt	1	1
3.2. Restrykcje dotyczące wszystkich sztuk zwierząt wchodzących w skład przesyłki	21	1
3.3. Utylizacja zwierząt		
3.4. Ogółem (suma pkt. 3.1-3.3)	22	2

**Raport z kontroli przesyłek importowanych do Polski z krajów trzecich odnośnie poszczególnych gatunków zwierząt (bydło, owce i kozy, świnie, konie) przeprowadzonych w 2007 r.**

**Województwo:**

<b>1 . Ogólne informacje o zwierzętach i kontrolach</b>		
1.1. Ilość przyjętych przesyłek zwierząt z krajów trzecich do Polski.	0	
1.2 Ogólna liczba skontrolowanych przesyłek	0	
1.3 Ogólna liczba zwierząt w skontrolowanych przesyłkach	0	
<b>2. Stwierdzone naruszenia</b>		
	Zwierzęta, których dotyczy	Przesyłki, których dotyczą
2.1. Błąd identyfikacji zwierzęcia	0	0
2.2. Błąd w powiadomieniu o urodzeniu, śmierci lub przemieszczeniu	0	0
2.3. Anomalia paszportowe	0	0
2.4 inne naruszenia	0	0
2.5. Zwierzęta/przesyłki, których dotyczy tylko jedno naruszenie, wymienione w punktach 2.1-2.4	0	0
2.6. Zwierzęta/przesyłki, których dotyczy więcej niż jedno naruszenie, wymienione w punktach 2.1-2.4	0	0
2.7. Zwierzęta/stada, których dotyczą naruszenia ogółem (pkt. 2.5 i 2.6)	0	0
<b>3. Nałożone sankcje</b>		
	Zwierzęta, których dotyczy	Przesyłki, których dotyczą
3.1. Restrykcje dotyczące pojedynczych sztuk zwierząt	0	0
3.2. Restrykcje dotyczące wszystkich sztuk zwierząt wchodzących w skład przesyłki	0	0
3.3. Utylizacja zwierząt	0	0
3.4. Ogółem (suma pkt. 3.1-3.3)	0	0

**Raport z kontroli przesyłek eksportowanych z Polski do krajów trzecich odnośnie poszczególnych gatunków zwierząt (bydło, owce i kozy, świnie, konie) przeprowadzonych w 2007 r.**

**Województwo:**

<b>1 . Ogólne informacje o zwierzętach i kontrolach</b>		
1.1. Ilość wysłanych przesyłek zwierząt z Polski do krajów trzecich.	0	
1.2 Ogólna liczba skontrolowanych przesyłek	0	
1.3 Ogólna liczba zwierząt w skontrolowanych przesyłkach	0	
<b>2. Stwierdzone naruszenia</b>		
	Zwierzęta, których dotyczy	Przesyłki, których dotyczą
2.1. Błąd identyfikacji zwierzęcia	0	0
2.2. Błąd w powiadomieniu o urodzeniu, śmierci lub przemieszczeniu	0	0
2.3. Anomalia paszportowe	0	0
2.4 inne naruszenia	0	0
2.5. Zwierzęta/przesyłki, których dotyczy tylko jedno naruszenie, wymienione w punktach 2.1-2.4	0	0
2.6. Zwierzęta/przesyłki, których dotyczy więcej niż jedno naruszenie, wymienione w punktach 2.1-2.4	0	0
2.7. Zwierzęta/stada, których dotyczą naruszenia ogółem (pkt. 2.5 i 2.6)	0	0
<b>3. Nałożone sankcje</b>		
	Zwierzęta, których dotyczy	Przesyłki, których dotyczą
3.1. Restrykcje dotyczące pojedynczych sztuk zwierząt	0	0
3.2. Restrykcje dotyczące wszystkich sztuk zwierząt wchodzących w skład przesyłki	0	0
3.3. Utylizacja zwierząt	0	0
3.4. Ogółem (suma pkt. 3.1-3.3)	0	0

## 8. Bezpieczna żywność pochodzenia zwierzęcego

Organy Inspekcji Weterynaryjnej odgrywają podstawową rolę w zakresie bezpieczeństwa produktów pochodzenia zwierzęcego. Pozyskiwanie, chów, wytwarzanie, oczyszczanie, ubój, rozbiór, przetwarzanie, pakowanie, przepakowywanie, przechowywanie lub transport to czynności składowe „produkcji”, nad którymi ma nadzór Inspekcja Weterynaryjna. Kontrole urzędowe są konieczne, w celu sprawdzenia, że podmioty działające na rynku spożywczym stosują się do przepisów w zakresie higieny i bezpieczeństwa żywności.

**Tabela. Nadzór nad produkcją żywności pochodzenia zwierzęcego**

<b>Rodzaj działalności</b>	<b>Liczba podmiotów</b>
Zatwierdzone rzeźnie zwierząt kopytnych i strusi	58
Rzeźnie zwierząt kopytnych o dawnej małej zdolności ubojowej z okresem przejściowym do 31 grudnia 2009 roku.	45
Zatwierdzone zakłady rozbioru zwierząt kopytnych	102
Zakłady rozbioru zwierząt kopytnych o dawnej małej zdolności z okresem przejściowym do 31 grudnia 2009 roku.	103
Zatwierdzone przetwórnice mięsa czerwonego	109
Zakłady przetwórstwa mięsa czerwonego o dawnej małej zdolności z okresem przejściowym do 31 grudnia 2009 roku.	121
Zakłady z produkcją MOM	14
Zakłady z produkcją surowych wyrobów mięsnych	54
Zakłady z produkcją mięsa mielonego	46
Zatwierdzone rzeźnie drobiu	20
Rzeźnie drobiu o dawnej małej zdolności ubojowej z okresem przejściowym do 31 grudnia 2009 roku.	21
Zatwierdzone zakłady rozbioru mięsa drobiowego	47
Zakłady rozbioru mięsa drobiowego o dawnej małej zdolności z okresem przejściowym do 31 grudnia 2009 roku.	10
Zatwierdzone zakłady przetwórstwa mięsa drobiowego	68
Zakłady przetwórstwa mięsa drobiowego o dawnej małej zdolności z okresem przejściowym do 31 grudnia 2009 roku.	16
Punkty skupu dziczyzny	41
Zakłady przetwórstwa dziczyzny	2
Chłodnie składowe	8
Zakłady przetwórstwa garmazeryjnego	45
Zakłady sprzedaży bezpośredniej	25
Zakłady przetwórstwa produktów rybołówstwa	12
Aukcje rybne i rynki hurtowe	0
Statki przetwórnice	0
Statki zamrażalnie	0
Zakłady przetwórstwa mlecznego	26
Punkty skupu mleka	101
Gospodarstwa mleczarskie	5702
Zakłady obróbki jelit	2
Inne zakłady	7
Zakłady konfekcjonowania miodu i produktów pszczelich	3
Podmioty prowadzące działalność MOL	99
Fermy kur niosek	119
Zakłady pakowania jaj	53
Zakłady przetwórstwa jaj	3



W powyższych podmiotach przeprowadzono łącznie 12.510 kontroli.

W wyniku stwierdzenia naruszenia prawodawstwa weterynaryjnego nałożono 30 mandatów karnych na sumę 9.600 zł, z czego wyegzekwowano 22 mandaty na sumę 7.400 zł. Na podmioty nadzorowane nałożono 2 kary pieniężne na sumę 11000 zł. Ponadto 2 sprawy skierowano do organów ścigania z powodu podejrzenia popełnienia przestępstwa, w tym zakończonych wydaniem wyroku 0.

Jednocześnie pod nadzorem Inspekcji Weterynaryjnej znajduje się ubój zwierząt w gospodarstwach z pozyskiwaniem mięsa na potrzeby własne. W roku 2007 poddano ubojowi oraz zbadano 2781 szt. świń.

W dniu 31 grudnia 2007 roku upłynął termin dostosowania zakładów mięsa czerwonego ujętych w załączniku do Traktatu Akcesyjnego. Okres przejściowy posiadało 14 zakładów, z czego zatwierdzonych zostało 11; zamknięto 3 zakłady, 0 zakładów przekwalifikowano na rynek krajowy, 0 zakładów przekwalifikowano jako sprzedaż bezpośrednia oraz 0 zakładów przekwalifikowano jako działalność marginalna, lokalna i ograniczona.

Ponadto realizowany był plan badań kontrolnych w kierunku pozostałości chemicznych i biologicznych w tkankach zwierząt żywych, produktach spożywczych pochodzenia zwierzęcego, w paszach i w wodzie przeznaczonych do pojenia zwierząt. Roczne wyniki monitoringu przedstawia poniższa tabela:

**Roczne zestawienie z realizacji planu badań kontrolnych w kierunku pozostałości chemicznych i biologicznych w tkankach zwierząt żywych, produktach spożywczych pochodzenia zwierzęcego, w paszach i w wodzie przeznaczonych do pojenia zwierząt na terenie województwa śląskiego w roku 2007.**

Lp.	Kierunek badania (symbol grupy i nazwa badanego związku)	Gatunek zwierzęcia lub nazwa materiału pobranego do badań	Rodzaj pobranych tkanek (materiału) do badań	Ilość pobranych prób	Miejsce pobrania prób (gospodarstwo, rzeźnia, zakład, punkt)	Laboratorium do którego wysłano próbki	Stwierdzono dodatni wynik badania (nr wyniku badania)	Uwagi
1	A1 stilbeny pochodne stilbenów oraz ich sole i estry	bydło	mocz	6	Gospodarstwo	ZHW Katowice		
2	A2 substancje tyreostatyczne	bydło	mocz	6	Gospodarstwo	PIWet Puławy		
3	A3 19-nortestosteron	bydło	mocz	5	Gospodarstwo	ZHW Katowice		
4	A3 Trenbolon	bydło	mocz	5	Gospodarstwo	ZHW Katowice		
5	A3 Metynylotestosteron	bydło	mocz	5	Gospodarstwo	ZHW Katowice		

6	A3 Etynyloestradiol	bydło	mocz	5	Gospodarstwo	ZHW Katowice		
7	A3 Boldenon	bydło	mocz	5	Gospodarstwo	ZHW Katowice		
8	A3 Estradiolol	bydło	surowica	12	Gospodarstwo	ZHW Katowice		
9	A3 Testosteron	bydło	surowica	13	gospodarstwo	ZHW Katowice		
10	A3 Metyloboldenon	bydło	mocz	2	gospodrzstwo	PIWet Puławy		
11	A3 Stanazolol	bydło	mocz	3	gospodarstwo	ZHW Katowice		
12	A4 Zeranol	bydło	mocz	6	gospodarstwo	ZHW Katowice		
13	A5 Beta-agoniści	bydło	mocz	5	gospodarstwo	ZHW Katowice		
14	A5 Beta-agoniści	bydło	woda	3	gospodarstwo	ZHW Katowice		
15	A6 Metabolity nitrofuranów AMOZ,AOZ,SEM,ADH	bydło	mocz	7	gospodarstwo	PIWet Puławy		
16	A6 Nitroimidazole: Metronidazol Dimetronidazol Ronidazol Metabolity nitroimidazoli: HMMNI,MNZOH	bydło	osocze	1	gospodarstwo	PIWet Puławy		
17	A6 Nitroimidazole Metronidazol, Dimetronidazol, Ronidazol	bydło	woda	1	gospodarstwo	PIWet Puławy		

18	A6 nitrofurany	bydło	woda	8	gospodarstwo	PIWet Puławy		
19	A6 Chloropromazyna	bydło	mocz	3	gospodarstwo	ZHW Katowice		
20	A6 Chloramfenikol	bydło	mocz	15	Gospodarstwo	ZHW Katowice		
21	A1 stilbeny pochodne stilbenów oraz ich sole i estry	bydło	mocz	7	rzeźnia	ZHW Katowice		
22	A2 substancje tyreostatyczne	bydło	mocz	7	rzeźnia	PIWet Puławy		
23	A3 19-nortestosteron	bydło	mocz	5	rzeźnia	ZHW Katowice		
24	A3 Metynylotestosteron	bydło	mocz	5	rzeźnia	ZHW Katowice		
25	A3 Etynyloestradiol	bydło	mocz	4	rzeźnia	ZHW Katowice		
26	A3 Trenbolon	bydło	mocz	4	rzeźnia	ZHW Katowice		
27	A3 Estradiolol	bydło	surowica	12	rzeźnia	ZHW Katowice		
28	A3 Boldenon	bydło	mocz	5	rzeźnia	ZHW Katowice		
29	A3 Testosteron	bydło	surowica	10	rzeźnia	ZHW Katowice		
30	A3 Stanozolol	bydło	mocz	3	rzeźnia	ZHW Katowice		

31	A3 Metyloboldenon	bydło	mocz	2	rzeźnia	PIWet Puławy		
32	A3 octan medroksyprogesteronu	bydło	tk tłuszczowa	10	rzeźnia	ZHW katowice		
33	A3 octan megestrolu, octan chlormadinonuoctan	bydło	tkanka tłuszczowa	6	Rzeźnia	ZHW Katowice		
34	A4 Zeranol	bydło	mocz	7	rzeźnia	ZHW Katowice		
35	A5 Beta-agoniści	bydło	wątroba	4	rzeźnia	ZHW Katowice		
36	A5 Beta-agoniści	bydło	mocz	6	rzeźnia	ZHW Katowice		
37	A6 Nitroimidazole: Metronidazol Dimetronidazol Ronidazol Metabolity nitroimidazoli HMMNI,MNZOH	bydło	mięśnie	1	rzeźnia	PIWet Puławy		
38	A6 Metabolity nitrofuranów AMOZ,AOZ,SEM,ADH	bydło	mięśnie	7	rzeźnia	PIWet Puławy		
39	A6 Chloropromazyna	bydło	nerki	4	rzeźnia	ZHW Katowice		
40	A6 Chloramfenikol	bydło	mięśnie	23	rzeźnia	ZHW Katowice		
41	A6 Chloramfenikol	bydło	mocz	1	rzeźnia	ZHW Katowice		
42	B1 substancje przeciwbakteryjne	bydło	mięśnie nerki	67-bydło 4-cieleta	rzeźnia	ZHW Katowice	wynik niezgodny stwierdzenie substancji przeciwbakteryjnych w nerce sprawozdanie z badań WIW-ZHW-MS-6234/1236/A/07 dokumentacja przesłana za pismem WIW.HŻ.6240-32/07	

							z dnia 28.09.07r	
43	B1 sulfonamidy	bydło	mięśnie	15	rzeźnia	ZHW Katowice		
44	B1 tetracykliny	bydło	mięśnie	1	Rzeźnia	PIWet Puławy		
45	B2a Leki przeciwbaczące Makrolityczne laktony	bydło	wątroba	11	rzeźnia	ZHW Katowice		
46	B2a Leki przeciwbaczące Benzoimidazole	bydło	wątroba	12	rzeźnia	ZHW Katowice		
47	B2b Lazalocyd	bydło	watroba	1	rzeźnia	ZHW Katowice		
48	B2b Kokcydiostatyki	bydło	wątroba	2	rzeźnia	PIWet Puławy		
49	B2d neuroleptyki	bydło	nerki	11	rzeźnia	ZHW Katowice		
50	B2c pyretroidy	bydło	mięśnie	1	rzeźnia	PIWet Puławy		
51	B2e niesterydowe leki przeciwzapalne	bydło	mięśnie	2	rzeźnia	PIWet Puławy		
52	B2f Kortykosteroidy	bydło	wątroba	3	rzeźnia	PIWet Puławy		
53	B3a Pestycydy chloroorganiczne	bydło	tkanka tłuszczowa	11	rzeźnia	ZHW Katowice		

54	B3b Pesticyny fosfororganiczne	bydło	wątroba	6	rzeźnia	ZHW Katowicach		
55	B3c metale toksyczne Pb,Cd,Hg,As	bydło	mięśnie wątroba	20 20	rzeźnia	ZHW Katowice	1.przekroczenie poziomu kadmu w wątrobie WIW-ZHW - PES-6243/161-162M/07 z dnia 25.04.2007 2.wynik niezgodny przekroczenie poziomu kadmu w wątrobie sprawozdanie z badań WIW-ZHW-PES-6243/579-580M/2007 potwierdzony sprawozdaniem z badań 07/12951/ZFT	
56	A1 stilbeny pochodne stilbenów oraz ich sole i estry	świnie	woda mocz	2 1	Gospodarstwo	ZHW Katowice		
57	A2 substancje tyreostatyczne	świnie	mocz woda	1 1	Gospodarstwo	PIWet Puławy		
58	A3 19-nortestosteron	świnie	woda mocz	1 1	Gospodarstwo	ZHW Katowice		
59	A3 Trenbolon	świnie	woda	1	Gospodarstwo	ZHW Katowice		
60	A3 Metylotestosteron	świnie	woda	1	Gospodarstwo	ZHW Katowice		
61	A3 Etynyloestradiol	świnie	woda	1	Gospodarstwo	ZHW Katowice		
62	A4 Zeranol	świnie	woda mocz	1 1	Gospodarstwo	ZHW Katowice		
63	A5 Beta-agoniści	świnie	woda mocz	1 1	Gospodarstwo	ZHW Katowice		
64	A6 Nitrofurany Furazolido, Nitrofurantoina, Nitrofurazon, Furaltadon	świnie	woda	1	Gospodarstwo	PIWet Puławy		

65	A6 Chloramfenikol	świnie	woda mocz	1 1	Gospodarstwo	ZHW Katowice		
66	A1 stilbeny pochodne stilbenów oraz ich sole i estry	świnie	mocz	17	Rzeźnia	ZHW Katowice		
67	A2 substancje tyreostatyczne	świnie	mocz	13	Rzeźnia	PIWet Puławy		
68	A3 19-nortestosteron	świnie	mocz	51	rzeźnia	ZHW Katowice		
69	A3 Metynylotestosteron	świnie	mocz	13	rzeźnia	ZHW Katowice		
70	A3 Trenbolon	świnie	mocz	16	rzeźnia	ZHW Katowice		
71	A3 Etynyloestradiol	świnie	mocz	13	rzeźnia	ZHW Katowice		
72	A3 octan medroksyprogesteronu	świnie	tkanka tłuszczowa	17	rzeźnia	ZHW Katowice		
73	A3 octan megestrolu, octan chlormadinonu octan medroksyprogesteronu	świnie	tkanka tłuszczowa	14	rzeźnia	ZHW Katowice		
74	A4 Zeranol	świnie	mocz	14	rzeźnia	ZHW Katowice		
75	A5 Beta-agoniści	świnie	wątroba	9	rzeźnia	ZHW Katowice		
76	A5 Beta-agoniści	świnie	mocz	16	rzeźnia	ZHW Katowice		
77	A6 Metabolity nitrofuranów AMOZ,AOZ,SEM,ADH	świnie	mięśnie	7	rzeźnia	PIWet Puławy		

78	A6 Chloropomazyna	świnie	nerki	5	rzeźnia	ZHW Katowice		
79	A6 Nitroimidazole: Metronidazol Dimetronidazol Ronidazol Metabolity nitroimidazoli: HMMNI,MNZOH	świnie	mięśnie	5	rzeźnia	PIWet Puławy		
80	A6 Chloramfenikol	świnie	mięśnie	38	Rzeźnia	ZHW Katowice		
81	B1 substancje przeciwbakteryjne	świnie	mięśnie nerki	205	Rzeźnia	ZHW Katowice		
82	B1 sulfonamidy	świnie	mięśnie	14	Rzeźnia	ZHW Katowice/PIWet Puławy		
83	B1 Fluorochinolony	świnie	mięśnie	4	Rzeźnia	ZHW Katowice		
84	B1 Tetracykliny	świnie	mięśnie	1	Rzeźnia	PIWet Puławy		
85	B1 Penicyliny	świnie	mięśnie	1	Rzeźnia	PIWet Puławy		
86	B2a Leki przeciwrobacze Makrolityczne laktony	świnie	wątroba	27	Rzeźnia	ZHW Katowice		
87	B2a Leki przeciwrobacze Benzoimidazole	świnie	wątroba	25	Rzeźnia	ZHW Katowice		
88	B2b Kokcydiostyki	świnie	wątroba	3	Rzeźnia	PIWet Puławy		
89	B2b Kokcydiostatyki: salinomycyna, narazyyna,monezyyna	świnie	wątroba	1	Rzeźnia	PIWet Puławy		



90	B2b lazalcyd	świnie	wątroba	6	Rzeźnia	ZHW Katowice		
91	B2c pyretroidy	świnie	mięśnie	3	Rzeźnia	PIWet Puławy		
92	B2c karbaminiany	świnie	mięśnie	1	Rzeźnia	PIWet Puławy		
93	B2d neuroleptyki	świnie	nerki	43	rzeźnia	ZHW Katowice		
94	B2e niesterydowe leki przeciwzapalne	świnie	mięśnie	2	rzeźnia	PIWet Puławy		
95	B2f Kortykosteroidy	świnie	mięśnie	1	rzeźnia	PIWet Puławy		
96	B3a Pestycydy chloroorganiczne	świnie	tkanka tłuszczowa	17	rzeźnia	ZHW Katowice		
97	B3b Pestycydy fosforoorganiczne	świnie	wątroba	8	rzeźnia	ZHW Katowice		
98	B3c metale toksyczne Pb,Cd,Hg,As	świnie	mięśnie wątroba	39	rzeźnia	ZHW Katowice		
99	B3d Mikotoksyny	świnie	nerki	6	rzeźnia	PIWet Puławy		
100	A1 stilbeny pochodne stilbenów oraz ich sole i estry	kurczęta	woda mięśnie	2 1	gospodarstwo	ZHW Katowice		
101	A2 substancje tyreostatyczne	kurczęta	woda	1	gospodarstwo	PIWet Puławy		
102	A3 19-nortestosteron	kurczęta	woda mięśnie	1 1	gospodarstwo	ZHW Katowice		

103	A3 Trenbolon	kurczęta	woda mięśnie	2 1	gospodarstwo	ZHW Katowice		
104	A3 Metynylotestosteron	kurczęta	woda mięśnie	2 1	gospodarstwo	ZHW Katowice		
105	A4 Zeranol	kurczęta	woda mięśnie	2 1	Gospodarstwo	ZHW Katowice		
106	A5 Beta-agoniści	kurczęta	woda	2	gospodarstwo	ZHW Katowice		
107	A6 Chloramfenikol	kurczęta	woda	4	gospodarstwo	ZHW Katowice		
108	A1 stilbeny pochodne stilbenów oraz ich sole i estry	kurczęta	mięśnie	10	rzeźnia	ZHW Katowice		
109	A2 substancje tyreostatyczne	kurczęta	mięśnie	4	rzeźnia	PIWet Puławy		
110	A3 19-nortestosteron	kurczęta	mięśnie	10	rzeźnia	ZHW Katowice		
111	A3 Trenbolon	kurczęta	mięśnie	9	rzeźnia	ZHW Katowice		
112	A3 Metynylotestosteron	kurczęta	mięśnie	9	rzeźnia	ZHW Katowice		
113	A4 Zeranol	kurczęta	mięśnie	9	rzeźnia	ZHW Katowice		
114	A5 Beta-agoniści	kurczęta	wątroba	6	rzeźnia	ZHW Katowice		
115	A6 Metabolity nitrofuranów AMOZ,AOZ,SEM,ADH	kurczęta	mięśnie	3	rzeźnia	PIWet Puławy		

116	A6 Nitroimidazole: Metronidazol Dimetronidazol Ronidazol Metabolity nitroimidazoli: HMMNI,MNZOH	kurczęta	mięśnie	3	rzeźnia	PIWet Puławy		
117	A6 Chloramfenikol	kurczęta	mięśnie	16	Rzeźnia	ZHW Katowice		
118	B1 substancje przeciwbakteryjne	kurczęta	mięśnie wątroba	39 kurczęta 4 kury	rzeźnia	ZHW Katowice	wynik niezgodny sprawozdanie z badań WIW-ZHW- MS-6243/1957/A/07 z dnia 23.11.2007 r.	
119	B1 sulfonamidy	kurczęta	mięśnie	5	rzeźnia	ZHW Katowice		
120	B1 Fluorochinolony	kurczęta	mięśnie	3	rzeźnia	ZHW Katowice		
121	B1 Tetracykliny	kurczęta	mięśnie	1	rzeźnia	ZHW Katowice		
122	B2a Leki przeciwrobacze Makrolityczne laktony	kurczęta	wątroba	3	rzeźnia	ZHW Katowice		
123	B2a Leki przeciwrobacze Benzoimidazole	kurczęta	wątroba	2	rzeźnia	ZHW Katowice		
124	B2b monezyna salinomycyna, nazrazyna	kurczęta	wątroba	1	rzeźnia	PIWet Puławy		
125	B2b Kokcydiostatyki:	kurczęta	wątroba	6	rzeźnia	PIWet Puławy		
126	B2c pyretroidy	kurczęta	mięśnie	2	rzeźnia	PIWet Puławy		
127	B2b Iazalocyd	kurczęta	wątroba	15	rzeźnia	ZHW Katowice		
128	B2c karbaminiany	kurczęta	mięśnie	1	rzeźnia	ZHW Katowice		

129	B3a Pestycydy chloroorganiczne	kurczęta	tk tłuszczowa	7	rzeźnia	ZHW Katowice		
130	B3c metale toksyczne Pb,Cd,Hg,As	kurczęta	mięśnie wątroba	12	Rzeźnia	ZHW Katowice		
131	A1 stilbeny pochodne stilbenów oraz ich sole i estry	ryby	mięśnie	1	gospodarstwo	ZHW Katowice		
132	A3 19-nortestosteron	ryby	mięśnie	1	gospodarstwo	ZHW Katowice		
133	A3 metylotestosteron	ryby	mięśnie	1	gospodarstwo	ZHW Katowice		
134	A3 Trenbolon	ryby	mięśnie	1	gospodarstwo	ZHW Katowice		
135	A6 Chloramfenikol	ryby	mięśnie	3	gospodarstwo	ZHW Katowice		
136	B1 substancje przeciwbakteryjne	ryby	mięśnie	6	gospodarstwo	ZHW Katowice		
137	B1 sulfonamidy	ryby	mięśnie	1	gospodarstwo	ZHW Katowice		
138	B2c pyretroidy	ryby	mięśnie	2	gospodarstwo	ZHW Katowice		
139	B3a Pestycydy chloroorganiczne	ryby	mięśnie	4	gospodarstwo	ZHW Katowice		
140	B3c metale toksyczne Pb,Cd,Hg,As	ryby	ryby	6	gospodarstwo	ZHW Katowice		
141	B3e barwniki	ryby	ryby	6	gospodarstwo	ZHW Katowice		
142	A6 Chloramfenikol	mleko krowie	mleko krowie	13	gospodarstwo	ZHW Katowice		

143	A6 Metabolity nitrofuranów AMOZ,AOZ,SEM,ADH	mleko krowie	mleko krowie	2	Gospodarstwo	PIWet Puławy		
144	B1 substancje przeciwbakteryjne	mleko krowie	mleko krowie	87	gospodarstwo	ZHW Katowice	WIW-ZHW-MS 6243/189/A/07 z dnia 02.03.07r	
145	B1 sulfonamidy	mleko krowie	mleko krowie	4	gospodarstwo	ZHW Katowice		
146	B2a Leki przeciwrzuczące Makrolityczne laktony	mleko krowie	mleko krowie	2	gospodarstwo	ZHW Katowice		
147	B2a Leki przeciwrzuczące Benzoimidazole	mleko krowie	mleko krowie	2	gospodarstwo	PIWet Puławy		
148	B2e niesterydowe leki przeciwzapalne	mleko krowie	mleko krowie	2	gospodarstwo	PIWet Puławy		
149	B3a Pestycydy chloroorganiczne	mleko krowie	mleko krowie	7	gospodarstwo	ZHW Katowice		
150	B3b Pestycydy fosforoorganiczne	mleko krowie	mleko krowie	5	gospodarstwo	ZHW Katowice		
151	B3c metale toksyczne Pb,Cd,Hg,As	mleko krowie	mleko krowie	10	gospodarstwo	ZHW Katowice		
152	B3d Mikotoksyny	mleko krowie	mleko krowie	2	gospodarstwo	PIWet Puławy		
153	A6 Metabolity nitrofuranów AMOZ,AOZ,SEM,ADH	jaja	jaja	1	gospodarstwo	PIWet Puławy		
154	A6 Chloramfenikol	jaja	jaja	2	gospodarstwo	ZHW Katowice		
155	B1 substancje przeciwbakteryjne	jaja	jaja	14	gospodarstwo	ZHW Katowice		
156	B1 sulfonamidy	jaja	jaja	2	gospodarstwo	ZHW Katowice		
157	B2b lazalocyd	jaja	jaja	3	gospodarstwo	ZHW Katowice/PIWet Puławy		

158	B2b Kokcydiostatyki:	jaja	jaja	5	Gospodarstwo	PIWet Puławy	Wynik niezgodny nr 07/04415/ZFT	obecność salinomycyny w stężeniu 6,9ug/kg
159	B3a Pestycydy chloroorganiczne	jaja	jaja	5	gospodarstwo	ZHW Katowice		
160	B3c metale toksyczne Pb,Cd,Hg,As	jaja	jaja	5	gospodarstwo	ZHW Katowice		
161	B1 sulfonylamidy	miód	miód	7	gospodarstwo	ZHW Katowice		
162	B3c metale toksyczne Pb,Cd,Hg,As	miód	miód	2	gospodarstwo	PIWet Puławy		
163	Czynniki zagrożeń typu fizycznego : Cez 134, Cez 137	bydło	mięśnie	12	rzeźnia	ZHW Katowice		
165	Czynniki zagrożeń typu fizycznego : Cez 134, Cez 137	trzoda	mięśnie	12	rzeźnia	ZHW Katowice		
166	Czynniki zagrożeń typu fizycznego : Cez 134, Cez 137	drób	mięśnie	12	rzeźnia	ZHW Katowice		
167	Czynniki zagrożeń typu fizycznego : Cez 134, Cez 137	ryby	mięśnie	12	gospodarstwo	ZHW Katowice		
168	Czynniki zagrożeń typu fizycznego : Cez 134, Cez 137	mleko krowie	mleko krowie	12	zlewnia	ZHW Katowice		
169	Czynniki zagrożeń typu fizycznego : Cez 134, Cez 137	jaja kurze	jaja	12	gospodarstwo	ZHW Katowice		

## 9. Nadzór nad środkami żywienia zwierząt, ubocznymi produktami pochodzenia zwierzęcego oraz weterynaryjnymi produktami leczniczymi

**Tabela. Wykaz podmiotów nadzorowanych przez Inspekcję Weterynaryjną w zakresie pasz, ubocznych produktów pochodzenia zwierzęcego oraz weterynaryjnych produktów leczniczych**

Rodzaj działalności	Liczba podmiotów
Zakłady utylizacyjne: kategoria 1	
Zakłady utylizacyjne: kategoria 2	
Zakłady utylizacyjne: kategoria 3	2
Zakłady pośrednie (zbiornice) kategoria 1	2
Zakłady pośrednie (zbiornice) kategoria 2	2
Zakłady pośrednie (zbiornice) kategoria 3	12
Podmioty zajmujące się transportem UPPZ kategorii 1	41
Podmioty zajmujące się transportem UPPZ kategorii 2	34
Podmioty zajmujące się transportem UPPZ kategorii 3	54
Spalarnie i współspalarnie	5
Składy (magazyny)	1
Wytwórnice karm dla zwierząt domowych (pet food)	26
Fermy zwierząt futerkowych	26
Grzebowiska dla zwierząt domowych	1
Ogrody zoologiczne i schroniska dla zwierząt	15
Zakłady produkujące zanęty i przynęty wędkarskie	
Zakłady techniczne	13
Biogazownie	0
Biokompostownie	1
Podmioty sprowadzające mączki mięsno-kostne z innych państw UE	0
Podmioty które zastosowały polepszacze gleby	1
Wytwórnice pasz leczniczych przeznaczonych do obrotu i produktów pośrednich	2
Wytwórnice pasz leczniczych nieprzeznaczonych do obrotu	0
Dystrybutorzy pasz leczniczych i produktów pośrednich	0
Podmioty wytwarzające pasze wymagające zezwolenia PLW	11
Podmioty obracające paszami wymagające zezwolenia PLW	6
Podmioty wytwarzające pasze podlegające zgłoszeniu do PLW	31
Podmioty obracające paszami podlegające zgłoszeniu do PLW	265
Podmioty stosujące do produkcji pasz dozwolone białka poch. zw.	0
Gospodarstwa utrzymujące zwierzęta i produkujące pasze na własne potrzeby	33804
Podmioty obracające materiałami paszowymi pochodzenia zw.	0
Wytwórcy materiałów paszowych (produkcja pierwotna)	14242
Hurtownie farmaceutyczne produktów leczniczych weterynaryjnych	9
Zakłady lecznicze dla zwierząt	430
<b>R A Z E M</b>	

W powyższych podmiotach przeprowadzono łącznie 7.344 kontroli. W wyniku stwierdzenia naruszenia prawodawstwa weterynaryjnego nałożonych zostało 2 mandaty kar-

ne na sumę 400 zł, z czego wyegzekwowano 2 mandaty na sumę 400 zł. Ponadto 3 sprawy skierowane zostały do organów ścigania z powodu podejrzenia popełnienia przestępstwa.

Z ww. 7.344 kontroli 102 przeprowadził Wojewódzki Lekarz Weterynarii jako organ I instancji (lecznice i hurtownie weterynaryjne 98 + wytwórnie pasz leczniczych 4).

## **10. Omówienie wyników kontroli wewnętrznych**

W roku 2007 pracownicy wojewódzkiego inspektoratu weterynarii przeprowadzili szereg kontroli jako organ II instancji

**a.** Inspektorzy stanowiska ds. zdrowia zwierząt i zwalczania chorób zakaźnych zwierząt przeprowadzili łącznie 17 kontroli w Powiatowych Inspektoratach Weterynarii. W 10 kontrolowanych podmiotach stwierdzono nieprawidłowości do których należały:

1. Niewykonanie planu monitoringowego badań w kierunku pryszczycy;
2. Niewykonanie planu monitoringowego badań w kierunku choroby pęcherzykowej świń;
3. Niewykonanie planu monitoringowego badań w kierunku klasycznego pomoru świń u dzików;
4. Niewykonanie planu monitoringowego w celu kontroli występowania wścieklizny u lisów wolno żyjących;
5. Brak prowadzenia dokumentacji dotyczącej chorób zakaźnych;
6. Brak aktualizacji planów gotowości zwalczania chorób zakaźnych zwierząt.
7. Niewłaściwe sprawowanie nadzoru nad podmiotami zajmującymi się obrotem zwierzętami, pośrednictwem w tym obrocie lub skupem.

W każdym przypadku stwierdzenia nieprawidłowości sporządzano zalecenia pokontrolne, by w dalszym etapie wyegzekwować usunięcie stwierdzanych nieprawidłowości.

**b.** Inspektorzy stanowiska higieny środków spożywczych pochodzenia zwierzęcego przeprowadzili ogółem 97 kontroli wewnętrznych, z czego 67 to kontrole problemowe, 24 to kontrole doraźne (7 kontroli doraźnych w ramach rozpatrzenia skargi) oraz 6 kontroli kompleksowych.

Główne uchybienia stwierdzone podczas kontroli to:

1. nieprzestrzeganie przepisów z dziedziny higieny środków spożywczych pochodzenia zwierzęcego;
2. niewłaściwa interpretacja prawa i odzwierciedlenie tego faktu w Księgach HACCP (błędne założenia do określenia CCP oraz CP);
3. nierespektowanie ilości i jakości badań laboratoryjnych produktu gotowego jak i procesu technologicznego;
4. brak systematycznego wypełniania zapisów Księgi HACCP przez osoby do tego wyznaczone.

**c.** Inspektorzy ds. pasz i nadzoru nad uppz przeprowadzili 39 kontroli z zakresu pasz i utylizacji w trakcie których stwierdzano nieprawidłowości takie jak:

- w zakresie nadzoru nad paszami
  1. niewykonanie planu w zakresie kontroli podmiotów wytwarzających lub obracających paszami;
  2. niewykonanie planu kontroli gospodarstw stosujących pasze;
  3. braki lub usterki w prowadzonej dokumentacji, w tym nieprawidłowe wypełnianie dokumentów typu SPIWET oraz usterki formalne w wydawanych decyzjach,
  4. brak lub niedostateczne nadzorowanie zakazu stosowania odpadów gastronomicznych w żywieniu zwierząt.
- w zakresie nadzoru nad uppz
  1. nie wykonanie planów kontroli,
  2. nieterminowa aktualizacja rejestrów podmiotów,



3. nieterminowe przekazywanie informacji jednostkom nadrzędnym o nadzorowanych podmiotach.

W przypadkach stwierdzenia nieprawidłowości sporządzano zalecenia pokontrolne, by w dalszym etapie wyegzekwować ich usunięcie.

Ponadto przeprowadzono 24 kontrole ubojni drobiu w trakcie których najczęściej stwierdzano :

1. niewłaściwą kategoryzację odpadów;
2. braki dokumentacyjne, w tym braki rejestrów wysyłanych odpadów, braki kopii dokumentów handlowych lub ich niewłaściwe wypełnianie;
3. braki w procedurach higienicznych;
4. przekazywanie odpadów do podmiotów nieuprawnionych.

Informacje o wszystkich stwierdzonych usterkach zostały przekazane PLW celem ich wyeliminowania.

**d.** Inspektorzy ds. stanowisko ds. higieny materiału biologicznego przeprowadzili 5 kontroli kompleksowych, 5 kontroli sprawdzających, 5 kontroli problemowych oraz 1 kontrolę doraźną w zakresie sposobu ewidencjonowania oraz sprawowania nadzoru nad podmiotami prowadzącymi działalność wymienioną w art.1 ust. 1 pkt f,g,h,i ustawy z dnia 11 marca 2004 r. o ochronie zdrowia zwierząt oraz zwalczaniu chorób zakaźnych zwierząt ( DZ.U. 04.69.624 z późniejszymi zmianami) oraz funkcjonowania informatycznego systemu wymiany informacji służących kontroli przemieszczania zwierząt i produktów w handlu, przewozie i przywozie oraz wywozie TRACES

W trakcie kontroli stwierdzano nieprawidłowości takie jak :

1. Brak wydanych decyzji administracyjnych o nadaniu weterynaryjnych numerów identyfikacyjnych dla nadzorowanych podmiotów prowadzących działalność w zakresie prowadzenia punktów kopulacyjnych oraz nieterminowe ich wydawanie;
2. Brak wydanych decyzji dla nadzorowanych podmiotów prowadzących działalność w zakresie wykorzystania nasienia oraz nieterminowe ich wydawanie;
3. Brak administracyjnego postępowania egzekucyjnego w związku ze stwierdzeniem uchybień w protokołach kontroli nadzorowanych punktów kopulacyjnych;
4. nie dokonywanie kompletnej oceny podmiotów w protokołach typu SPIWET;
5. Brak rejestru powiadomień o przesyłkach kierowanych na nadzorowany przez PLW teren;
6. Niekompletne rejestry świadectw;
7. Brak spójności danych zawartych w rejestrach świadectw z danymi zawartymi w dokumentacji PIW-ów oraz danymi wprowadzonymi do systemu Traces.

e) stanowisko ds. ochrony zwierząt przeprowadziło 1 kontrolę kompleksową , 2 kontrole sprawdzające oraz 2 kontrole doraźne w zakresie stanu realizacji przez Powiatowych Lekarzy Weterynarii zadań z zakresu identyfikacji i rejestracji zwierząt oraz ochrony zwierząt. Stwierdzono:

1. brak w dokumentacji PLW wydruku siedzib stad wytypowanych do kontroli identyfikacji i rejestracji bydła
2. Brak w dokumentacji PLW kompletnych planów pracy w zakresie zadań do wykonania związanych z identyfikacją i rejestracją zwierząt oraz zapisów dotyczących ich realizacji,
3. Niski procent wykonania kontroli siedzib stad w stosunku do ilości gospodarstw wytypowanych
4. Wypełnianie list kontrolnych SPIWET- w rubrykach dotyczących parametrów mierzalnych bez wykonania stosownych pomiarów (stopień hałasu, stężenie dwutlenku węgla, siarkowodoru, amoniaku itp);
5. Brak współpracy z Inspekcją Transportu Drogowego;
6. Niewłaściwe prowadzenie rejestrów podmiotów nadzorowanych

W większości skontrolowanych jednostek stwierdzono powtarzające się uchybienia i błędy dlatego koniecznym wydaje się wzmocnienie nadzoru w wybranych rejonach, a w związku z dużą fluktuacją kadr zwiększenie ilości przeprowadzanych szkoleń .

**f.** Zespół ds. Finansowo Księgowych w roku 2007 przeprowadził 10 kontroli w jednostkach podległych tj. Powiatowych Inspektoratach Weterynarii. W trakcie kontroli stwierdzono nieprawidłowości do których należały:

1. Nie pobieranie opłat za monitorowanie występowania substancji niedozwolonych, pozostałości chemicznych, biologicznych, produktów leczniczych oraz skażeń promieniotwórczych u zwierząt, w produktach pochodzenia zwierzęcego, wodzie przeznaczonej do pojenia zwierząt oraz w środkach żywienia;
2. Brak ewidencji zaangażowania wydatków budżetowych i wydatków dochodów własnych oraz planu wydatków finansowych zgodnie z obowiązującą ustawą o finansach publicznych oraz rozporządzeniami;
3. Nieprawidłowa klasyfikacja poszczególnych paragrafów oraz kont;
4. Brak ewidencji rozmów telefonicznych, nie jest prowadzone rozliczenie rozmów prywatnych z telefonów służbowych stacjonarnych i komórkowych;
5. Brak podziału wydatków na paragrafy – w jednym podmiocie nadzorowanym;
6. Błędnie wystawianie dowodów księgowych – rachunki lekarzy weterynarii nie spełniają wymagań określonych ustawą o rachunkowości;
7. Brak dekretów na dowodach księgowych – w dwóch jednostkach nadzorowanych;
8. Rozbieżności między księgami a sprawozdawczością – w jednej jednostce nadzorowanej;
9. Niecelowe wydatkowanie środków – w jednej jednostce nadzorowanej.

Po wykryciu nieprawidłowości wdrożono działania naprawcze ponadto skierowano szereg wniosków do Rzecznika Dyscypliny Finansów Publicznych.

**e.** Pracownicy Stanowiska Pracy ds. Kontroli Wewnętrznej przeprowadzili 21 kontroli w nadzorowanych powiatowych inspektoratach weterynarii, w tym 6 kontroli kompleksowych.

Wykryte w czasie kontroli nieprawidłowości w większości można zakwalifikować do n/w grup:

1. Brak lub posiadanie nieaktualnych procedur kontroli finansowej (standardy kontroli finansowej);
2. Nieprawidłowości występujące w związku z obciążaniem nadzorowanych podmiotów za czynności wykonywane w imieniu Inspekcji Weterynaryjnej;
3. Nieprawidłowości związane z wynagrodzeniem wypłacanym wyznaczonym lekarzom weterynarii za czynności wykonywane w imieniu Inspekcji Weterynaryjnej (na podstawie zawartej umowy-zlecenie);
4. Nieprawidłowości występujące w dokumentach (przede wszystkim finansowo-księgowych) zewnętrznych własnych, zewnętrznych obcych i wewnętrznych własnych.

Do wszystkich wykrytych nieprawidłowości, w celu ich usunięcia i przeciwdziałania ich powtórzeniu się Śląski Wojewódzki Lekarz Weterynarii, każdorazowo, w wystąpieniach pokontrolnych wydawał zalecenia. Zalecenia te były realizowane przez kierowników poszczególnych jednostek organizacyjnych.

**Ponadto** inspektorzy stanowiska ds. nadzoru farmaceutycznego (I instancja) w trakcie przeprowadzonych kontroli stwierdzali najczęściej nieprawidłowości w zakresie:

1. niewłaściwego prowadzenia książki leczenia zwierząt domowych
2. niewłaściwego prowadzenia książki leczenia zwierząt gospodarskich
3. niewłaściwego prowadzenia dokumentu obrotu produktem leczniczym weterynaryjnym.

Celem usunięcia nieprawidłowości wydano 56 zaleceń pokontrolnych oraz 13 decyzji administracyjnych, przeprowadzono również 40 kontroli sprawdzających.

## **12. Perspektywy**

Głównym celem inspekcji weterynaryjnej województwa śląskiego na rok 2008 będzie utrzymanie dotychczasowego stanu bezpieczeństwa epizootycznego oraz dalsza poprawa warunków weterynaryjnych w podmiotach produkujących żywność pochodzenia zwierzęcego celem zapewnienia bezpieczeństwa konsumenta.

Aby zrealizować główny cel planowane są następujące kroki:

- wdrożenie badań monitoringowych w kierunku choroby Aujeszkyego mających w przyszłości doprowadzić do zwalczania w/w choroby zakaźnej;
- wdrożenie badań podstawowych nad występowaniem metycyloopornych szczepów *S. aureus* (MRSA) w stadach hodowlanych świń;
- wdrożenie badań podstawowych nad występowaniem *Salmonella* spp. w stadach świń hodowlanych;
- wdrożenie Krajowego programu zwalczania niektórych serotypów *Salmonelli* w stadach towarowych gatunku kura;

W działaniach Zakładu Higieny Weterynaryjnej w Katowicach, którego wszystkie pracownice na dzień dzisiejszy posługują się akredytowanymi metodami badawczymi, jako priorytet na 2008 r. ustalono wdrożenie do diagnostyki laboratoryjnej nowoczesnych metod w oparciu o technikę P.C.R.. Oczywistym zadaniem jest utrzymanie Systemu Jakości na odpowiednim poziomie poprzez min przedłużenie ważności certyfikatu akredytacji AB 548 oraz w miarę posiadanych środków jego rozszerzenie oraz szkolenia specjalistyczne. W miarę posiadanych środków planowane jest również przeorganizowanie punktów obsługi klienta w ZHW.

Istotnym, mającym znaczenie dla bezpieczeństwa konsumenta, zadaniem na 2008r. będzie, prowadzenie regularnych szkoleń z dziedziny metodologii kontroli w aspekcie pełnionego nadzoru oraz innych regularnych szkoleń dla pracowników inspektoratów powiatowych, zwłaszcza nowo przyjętych do pracy. Nie bez znaczenia będzie też wdrożenie w praktyce zapisów Instrukcji Głównego Lekarza Weterynarii Nr GIWhig-500-11/07 z dnia 14 sierpnia 2007r w sprawie określenia, na podstawie analizy ryzyka, częstotliwości kontroli podmiotów sektora spożywczego objętych urzędowym nadzorem Inspekcji Weterynaryjnej oraz dokończenie tworzenia elektronicznej bazy podmiotów „sektora paszowego”.

Jako wspierające wykonanie głównych zadań, na 2008r. przyjęto poprawę funkcjonowania standardów kontroli finansowej w WIW Katowice.

Utrzymanie odpowiedniego poziomu „nadzoru inspekcyjnego” w 2008 roku może być poważnie zagrożone ze względów finansowych. W chwili obecnej odnotowano znaczny odpływ kadr z wojewódzkiego inspektoratu, spowodowane jest to obecną sytuacją płacową. Wyszukoleni pracownicy odchodzą do „sektora prywatnego” lub przechodzą do inspektoratów powiatowych gdzie w chwili obecnej mogą uzyskać lepszą płacę. Jeśli tendencje płacowe nie ulegną zmianie może to zagrozić realizacji podstawowych zadań inspekcji