

SPRAWOZDANIE
Z REALIZACJI ZADAŃ
INSPEKCJI WETERYNARYJNEJ
NA TERENIE WOJEWÓDZTWA ŚLĄSKIEGO
W ROKU 2018

KATOWICE 29.03.2019 rok

Część I – Ogólne informacje dotyczące Inspekcji Weterynaryjnej.....	6
1. Struktura Inspekcji Weterynaryjnej	6
1.1 Podstawowe zmiany w strukturze, w stosunku do roku poprzedniego	8
1.2 Zmiany na stanowiskach WLW i PLW w roku objętym sprawozdaniem	8
2. Kadry Inspekcji Weterynaryjnej w województwie	8
2.1 Etaty w Inspekcji Weterynaryjnej	8
2.2 Struktura zatrudnienia w województwie.....	9
2.3 Osoby niebędące pracownikami Inspekcji Weterynaryjnej, wyznaczone do wykonywania określonych czynności	12
3. Szkolenia Inspekcji Weterynaryjnej w województwie ..Błąd! Nie zdefiniowano zakładki.	
4. Finansowanie Inspekcji Weterynaryjnej w województwie	51
Część II – Realizacja zadań Inspekcji Weterynaryjnej na terenie województwa, w roku objętym sprawozdaniem.....	53
1. Nadzór nad ochroną zdrowia zwierząt	53
Wyniki kontroli urzędowych w obszarze ochrony zdrowia zwierząt	54
2. Nadzór nad identyfikacją i rejestracją zwierząt	58
3. Nadzór nad ochroną zwierząt	63
4. Bezpieczna żywność pochodzenia zwierzęcego	77
5. Nadzór nad paszami, ubocznymi produktami pochodzenia zwierzęcego oraz weterynaryjnymi produktami leczniczymi.....	104
6. Weterynaryjna kontrola w handlu pomiędzy Polską, a państwami członkowskimi Unii Europejskiej, a także przy eksporcie z Polski do krajów trzecich.	116
6.1 Wysyłka zwierząt i niejadalnych produktów pochodzenia zwierzęcego z Polski do innych Państw Członkowskich (oraz pozostałych państw stosujących unijne procedury handlowe).	117
6.2 Wysyłka zwierząt i produktów pochodzenia zwierzęcego do Polski z innych Państw Członkowskich (oraz pozostałych państw stosujących unijne procedury handlowe).	119
6.3. Eksport z Polski do krajów trzecich.....	124
7. Badania laboratoryjne.....	162
7.1 Wykorzystanie systemu CELAB w województwie	Błąd! Nie zdefiniowano zakładki.

8. Omówienie wyników kontroli w administracji rządowej	179
Część III – Wnioski, plany i założenia na rok następny	197
1. Wnioski z realizacji zadań w roku objętym sprawozdaniem	197
2. Realizacja planów i założeń z roku poprzedniego	197
3. Plany i założenia na rok następny	205

WSTĘP

Wiele trudności w realizacji zadań Inspekcji powoduje sposób ich finansowania – realizowany w formie rezerw celowych. Uruchamiane pod koniec roku powodują spiętrzenie pracy przy ich racjonalnym wydatkowaniu, co w przypadku jakichkolwiek zaburzeń w procesie postępowania może doprowadzić do nie zrealizowania zaplanowanych zadań.

Coraz trudniejsze staje się pozyskanie nowych pracowników o odpowiedniej wiedzy. Pracownicy z doświadczeniem odchodzą do innych pracodawców oferujących korzystniejsze warunki płacowe.

W 2018 r. z uwagi na wciąż wysokie zagrożenie rozprzestrzeniania się na terenie Polski afrykańskiego pomoru świń prowadzona była akcja informacyjna wśród rolników, hodowców świń jak również miały miejsce liczne szkolenia dla lekarzy urzędowych, które obejmowały swym zakresem m.in. tematykę dotyczącą rozpoznawania oraz zwalczania ww. choroby. W 2018 r. na terenie województwa śląskiego prowadzone były badania monitoringowe dotyczące występowania afrykańskiego pomoru świń u dzików. W ramach monitoringu pobrano 655 próby, uzyskano 655 wyników ujemnych.

W 2018 r. województwo śląskie nadal dążyło do uzyskania statusu urzędowo wolnego od wirusa choroby Aujeszkiego. W związku z powyższym w 2018r., podobnie jak w latach ubiegłych, prowadzone były badania monitoringowe dotyczące występowania wirusa choroby Aujeszkiego w stadach świń z terenu województwa śląskiego- wszystkie otrzymane w 2018r. wyniki badań były ujemne.

Jednocześnie kontynuowany jest monitoring występowania na terenie woj. śląskiego takich chorób jak gruźlica bydła, enzootyczna białaczka bydła oraz brucelozą bydła, owiec i kóz. Powyższe choroby stanowią niezwykle istotny czynnik wpływający na handel zwierzętami na terenie UE, a także sprzedaż zwierząt do tzw. państw trzecich. Na terenie woj. śląskiego od 1995r. realizowany jest także programu zwalczania wścieklizny. Dzięki niemu w roku 2018 nie odnotowano ani jednego przypadku wystąpienia wścieklizny u zwierząt domowych.

W ramach zapewnienia bezpieczeństwa żywności w roku 2018 Inspekcja Weterynaryjna woj. śląskiego prowadziła następujące działania:

1. Zarządzanie systemem informatycznym wczesnego ostrzegania RASFF na terenie woj. śląskiego w 2018 roku rozpatrzono :

- 11 powiadomień z zakresu bezpieczeństwa żywności w tym 4 powiadomienia informacyjne oraz 7 powiadomień alarmowych.

Powyższe pozwoliło podjąć stosowne działania administracyjne, wdrożyć procedury urzędowe ochrony zdrowia konsumenta. W ramach funkcjonowania systemu RASFF kilkakrotnie nawiązywano współpracę z ościennymi WLW, PLW oraz Państwową Powiatową Inspekcją Sanitarną.

2. Koordynacja w temacie wyznaczenia właściwego organu do objęcia nadzoru w związku z wejściem w życie Porozumienia ramowego z dnia 16 października 2018r. pomiędzy Głównym Inspektorem Sanitarnym i Głównym Lekarzem Weterynarii o współdziałaniu i współpracy organów Państwowej Inspekcji Sanitarnej i organów Inspekcji Weterynaryjnej.

3. Koordynowano działania IW województwa śląskiego w zakresie realizacji „Wytucznych Głównego Lekarza Weterynarii dla urzędowych lekarzy weterynarii w sprawie zasad postępowania przy kontroli pobierania próbek i wykonywania badań mikrobiologicznych żywności pochodzenia zwierzęcego oraz żywności złożonej wytwarzanej przez przedsiębiorstwa spożywcze podlegające nadzorowi Inspekcji Weterynaryjnej” z dnia 31.01.2018r.

4. Weryfikacja prawidłowości realizacji założeń poszczególnych harmonogramów badań urzędowych sporządzonych przez właściwych powiatowych lekarzy weterynarii wraz z oceną podjętych działań administracyjnych w przypadku wystąpienia wyników niezgodnych.

5. Weryfikacja wprowadzanych danych do rejestru zakładów sektora żywnościowego (baza on-line) nadzorowanych przez IW województwa śląskiego.

6. Koordynacja w zakresie odbioru, ewidencjonowania, przechowywania świadectw eksportowych na specjalnie zabezpieczonych drukach.

7. Czynności kontrolne oraz dystrybucyjne wykonywane na bieżąco wg potrzeb podmiotów eksportujących.

W ramach nadzoru nad prowadzeniem kontroli urzędowej Inspekcja Weterynaryjna prowadzi audyty wewnętrzne zgodne z programem audytów zlecanym przez Głównego Lekarza Weterynarii. Badaniu audytowemu w ciągu roku poddawane jest 20 % Powiatowych Inspektoratów Weterynarii.

Zakład Higieny Weterynaryjnej w Katowicach stanowi zaplecze diagnostyczne dla Wojewódzkiego Inspektoratu Weterynarii i Powiatowych Inspektoratów Weterynarii. Pracuje w systemie jakości posiadając certyfikat akredytacyjny laboratorium badawczego Nr AB 548 nadany przez Polskie Centrum Akredytacji w Warszawie.

W dniach 25-26 czerwca 2018 roku został przeprowadzony audit zewnętrzny nr. A-1177-2018. Auditorem wiodącym była Jolanta Szymańska – auditor PCA. Polskie Centrum Akredytacji podjęło decyzję o utrzymaniu akredytacji oraz rozszerzeniu, uaktualnieniu i ograniczeniu zakresu akredytacji.

W 2018 r. obowiązywało wydanie 21 zakresu akredytacji.

Certyfikat akredytacji laboratorium badawczego AB 548 ważny jest do 14.11.2020 r.

Badania laboratoryjne wykonywane są w czterech Pracowniach:

1. Pracownia Badań Chemicznych;
2. Pracownia Mikrobiologii Spożywczej;
3. Pracownia Patologii i Bakteriologii;
4. Pracownia Serologii;

W zakładzie zatrudnionych jest 65 pracowników.

Pracownicy bezpośrednio wykonujący analizy laboratoryjne posiadają pełne kompetencje fachowe nabyte w trakcie wieloletniej pracy oraz specjalistycznych szkoleń.

Część I – Ogólne informacje dotyczące Inspekcji Weterynaryjnej

1. Struktura Inspekcji Weterynaryjnej

Załącznik Nr 1 do Regulaminu Organizacyjnego
Wojewódzkiego Inspektoratu Weterynarii
w Katowicach
z dnia 2015r.

SCHEMAT ORGANIZACYJNY WOJEWÓDZKIEGO INSPEKTORATU

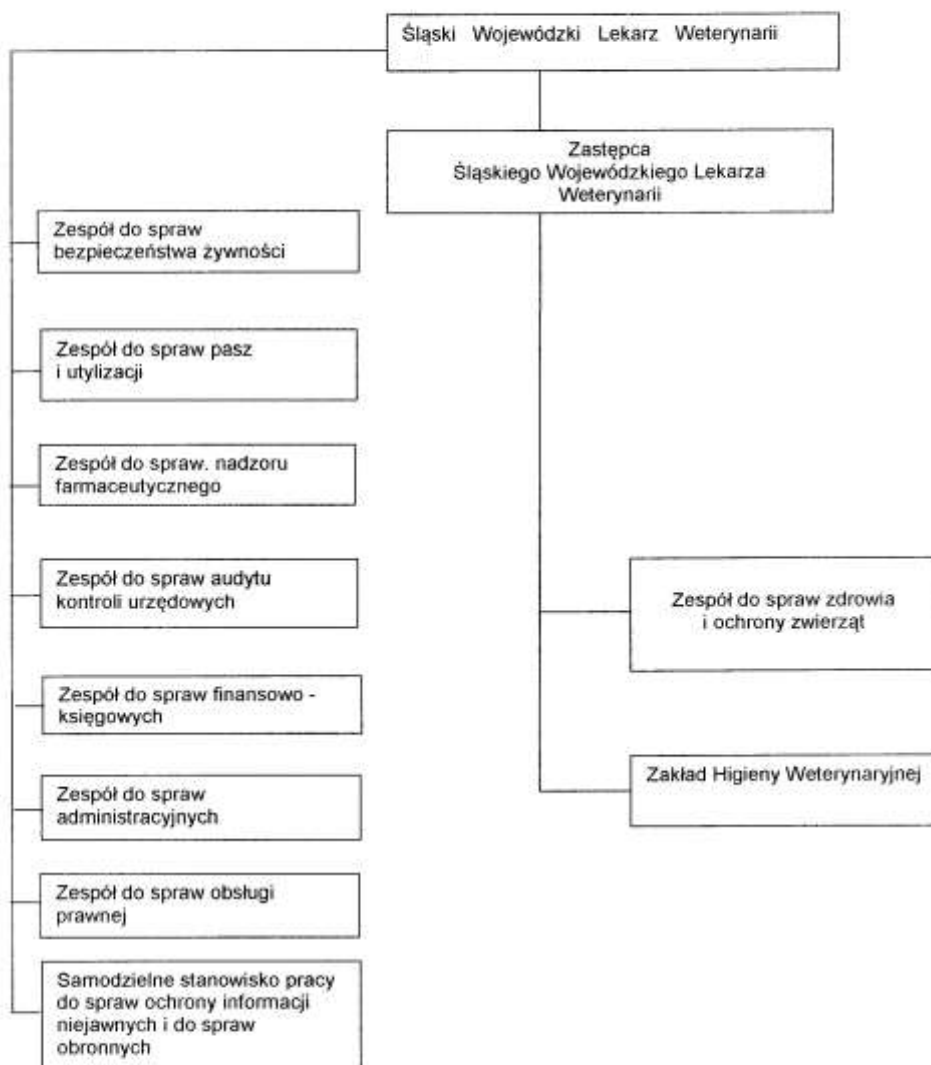

lek. wet. Jerzy Smogorzewski – Śląski Wojewódzki Lekarz Weterynarii w Katowicach

lek. wet. Andrzej Bernacki – Zastępca Śląskiego Wojewódzkiego Lekarza Weterynarii w Katowicach

lek. wet. Dorota Łazarek – Tabor – Kierownik ZHW

lek. wet. Grażyna Matusz – Powiatowy Lekarz Weterynarii w Będzinie

lek. wet. Karol Rauk – Zastępca Powiatowego Lekarza Weterynarii w Będzinie

lek. wet. Zenon Dobija – Powiatowy Lekarz Weterynarii w Bielsku Białej

lek. wet. Katarzyna Dudzińska – Salamon – Zastępca Powiatowego Lekarza Weterynarii w Bielsku Białej

lek. wet. Bogusław Kubica – Powiatowy Lekarz Weterynarii w Cieszynie

lek. wet. Łukasz Ciupek – Zastępca Powiatowego Lekarza Weterynarii w Cieszynie

lek. wet. Ewa Stachowiak – Powiatowy Lekarz Weterynarii w Częstochowie

lek. wet. Henryk Świerat – Zastępca Powiatowego lekarza weterynarii w Częstochowie

lek. wet. Szczepan Błachut – Powiatowy Lekarz Weterynarii w Gliwicach

lek. wet. Tomasz Wysocki – Zastępca Powiatowego lekarza Weterynarii w Gliwicach

lek. wet. Jarosław Rozmysł – Powiatowy Lekarz Weterynarii w Katowicach

lek. wet. Wioletta Rybicka – Zastępca Powiatowego Lekarza Weterynarii w Katowicach

dr n. wet. Janusz Związek – Powiatowy Lekarz Weterynarii w Kłobucku

lek. wet. Wojciech John – Zastępca Powiatowego Lekarza Weterynarii w Kłobucku

lek. wet. Krzysztof Biś – Powiatowy Lekarz Weterynarii w Lublińcu

lek. wet. Martyna Kolińska – Zastępca Powiatowego Lekarza Weterynarii w Lublińcu

lek. wet. Adam Sroka – Powiatowy Lekarz Weterynarii w Myszkowie

lek. wet. Daniel Starszyk – Zastępca Powiatowego Lekarza Weterynarii w Myszkowie

lek. wet. Adam Paszek – Powiatowy Lekarz Weterynarii w Pszczynie

lek. wet. Izabela Handwerker – Zastępca Powiatowego Lekarza Weterynarii w Pszczynie

lek. wet. Zbigniew Mazur – Powiatowy Lekarz Weterynarii w Raciborzu

lek. wet. Katarzyna Mura – Zastępca Powiatowego Lekarza Weterynarii w Raciborzu

lek. wet. Ryszard Wilk – Powiatowy Lekarz Weterynarii w Rybniku

lek. wet. Marek Kałuża – Zastępca Powiatowego Lekarza Weterynarii w Rybniku

lek. wet. Adam Drewniok – Powiatowy Lekarz Weterynarii w Tarnowskich Górach

lek. wet. Maria Gryniuk – Zastępca Powiatowego Lekarza Weterynarii w Tarnowskich Górach

lek. wet. Tadeusz Hapeta – Powiatowy Lekarz Weterynarii w Tychach

lek. wet. Jacek Ratka – Zastępca Powiatowego Lekarza Weterynarii w Tychach

lek. wet. Maciej Witt – Powiatowy Lekarz Weterynarii w Wodzisławiu Śląskim

lek. wet. Wojciech Białoń – Zastępca Powiatowego Lekarza Weterynarii w Wodzisławiu Śląskim

lek. wet. Ireneusz Gewald – Powiatowy Lekarz Weterynarii w Zawierciu

lek. wet. Magdalena Saladra-Bartosik – Zastępca Powiatowego Lekarza Weterynarii w Zawierciu

lek. wet. Ewa Fidler-Kwiatek – Powiatowy Lekarz Weterynarii w Żywcu

lek. wet. Katarzyna Walczyńska – Zastępca Powiatowego Lekarza Weterynarii w Żywcu

1.1 Podstawowe zmiany w strukturze, w stosunku do roku poprzedniego

Nie dotyczy.

1.2 Zmiany na stanowiskach WLW i PLW w roku objętym sprawozdaniem

lek. wet. Daniel Starszyk – powołanie na stanowisko Zastępcy Powiatowego Lekarza Weterynarii w Myszkowie od dnia 16.07.2018 r., etat Zastępcy Powiatowego Lekarza Weterynarii w Myszkowie nie był obsadzony

2. Kadry Inspekcji Weterynaryjnej w województwie

2.1 Etaty w Inspekcji Weterynaryjnej

Wykaz etatów będących w dyspozycji IW.

JEDNOSTKA	STAN NA DZIEŃ 31.12 ROKU POPRZEDNIEGO	STAN NA DZIEŃ 31.12 ROKU OBJĘTEGO SPRAWOZDANIEM			RÓŻNICA (kol. 3 - kol. 2)
		Łącznie	w tym:		
			Korpus służby cywilnej	Osoby nieobjęte mnożnikowymi systemami wynagrodzeń	
1	2	3	4	5	6
WIW (w tym ZHW z oddziałami terenowymi)	166	167	119	48	1
PIW w Będzinie	14	14	13	1	0

PIW W Bielsku Białej	12	13	12	1	1
PIW W Cieszynie	13	12	12	0	1
PIW w Częstochowie	18	19	18	1	1
PIW w Gliwicach	14	15	13	2	1
PIW W Katowicach	14	15	14	1	1
PIW w Kłobucku	11	11	11	0	0
PIW w Lublińcu	11	11	10	1	0
PIW W Myszkowie	11	12	12	0	1
PIW w Pszczynie	13	13	12	1	0
PIW w Raciborzu	12	13	12	1	1
PIW w Rybniku	14	15	14	1	1
PIW w Tarnowskich Górach	10	10	10	0	0
PIW w Tychach	17	18	16	2	1
PIW w Wodzisławiu Śląskim	10	10	9	1	0
PIW w Zawierciu	12	12	12	0	0
PIW w Żywcu	11	12	11	1	1

2.2 Struktura zatrudnienia w województwie

Wykaz osób zatrudnionych (stan na dzień 31 grudnia 2018r.).

Dział 2. Organizacja Inspekcji Weterynaryjnej i stan kadr										
Jednostki organizacyjne Inspekcji Weterynaryjnej (stan na dzień 31.12)	Liczba jednostek organizacyjnych	Pracownicy Inspekcji Weterynaryjnej								
		Ogółem (kolumny od 3 do 10)	Lekarze weterynarii	Osoby z wykształceniem wyższym, innym niż weterynaryjne				Laboranci	Personel pomocniczy (technicy weterynaryjni, kontrolerzy san.-wet., ogładacze zwierząt i mięsa, trychnoskopiści)	Pozostali pracownicy
				Prawnicy	Księgowi	Biologzy i mikrobiolodzy	inni			

0			1	2	3	4	5	6	7	8	9	10	
Wojewódzkie inspektoraty weterynarii (w. 36, 37, 41, 42, 45, 46, 48, 51 - 57, z wyj. kol. 1)			35	1	140	28	4	11	8	34	15	0	40
Kierownictwo			36	1	2	2	0	0	0	0	0	0	0
zespół lub samodzielne stanowisko do spraw	zdrowia i ochrony zwierząt	ogólna liczba osób	37	1	10	8	0	0	0	1	0	0	1
		zdrowie zwierząt i zwalczanie chorób zakaźnych zwierząt	38	x	5	5	0	0	0	0	0	0	0
		ochrona zwierząt	39	x	3	2	0	0	0	1	0	0	0
		higiena materiału biologicznego	40	x	1	1	0	0	0	0	0	0	0
	bezpieczeństwo żywności		41	1	7	6	0	0	0	1	0	0	0
	pasz i utylizacji	ogólna liczba osób	42	1	3	2	0	0	0	1	0	0	0
		pasze	43	x	3	2	0	0	0	1	0	0	0
		uboczne produkty pochodzenia zwierzęcego	44	x	3	2	0	0	0	1	0	0	0
	nadzoru farmaceutycznego		45	1	2	2	0	0	0	0	0	0	0
	finansowo-księgowych	ogólna liczba osób	46	1	13	0	0	7	0	1	0	0	5
księgowi		47	x	11	0	0	7	0	1	0	0	3	
administracyjnych		ogólna liczba osób	48	1	31	0	0	4	0	12	0	0	15
		kadry	49	x	2	0	0	1	0	1	0	0	0
		informatyka	50	x	3	0	0	0	0	3	0	0	0
obsługi prawnej		51	1	4	0	4	0	0	0	0	0	0	
audytu kontroli urzędowych		52	1	2	2	0	0	0	0	0	0	0	
Samodzielne Stanowisko ds. ochrony informacji niejawnych i do spraw obronnych			53	1	1	0	0	0	1	0	0	0	
Stanowisko ds. Bhp i Ppoż			54	1	0	0	0	0	0	0	0	0	

Zakłady higieny weterynaryjnej		55	1	65	6	0	0	8	17	15	0	19	
Pracownie terenowe		56	0	0	0	0	0	0	0	0	0	0	
Inne laboratoria wchodzące w skład Inspekcji		57	0	0	0	0	0	0	0	0	0	0	
Powiatowe inspektoraty weterynarii - ogółem (w. 59, 62, 66, 67, 70, 72, 73, 76, z wyj. kol. 1)		58	17	216	86	8	29	2	53	0	8	30	
Kierownictwo	ogółem	59	x	34	34	0	0	0	0	0	0	0	
	zdrowia i ochrony zwierząt	60	x	20	19	0	0	0	1	0	0	0	
	bezpieczeństwa żywności	61	x	19	19	0	0	0	0	0	0	0	
zespół lub samodzielne stanowisko pracy do spraw	zdrowia i ochrony zwierząt	ogólna liczba osób	62	17	47	24	0	0	1	15	0	5	2
		zdrowie zwierząt i zwalczanie chorób zakaźnych zwierząt	63	x	45	24	0	0	1	12	0	5	3
		ochrona zwierząt	64	x	34	17	0	0	1	12	0	3	1
		higiena materiału biologicznego	65	x	13	10	0	0	1	2	0	0	0
	bezpieczeństwa żywności		66	17	28	25	0	0	1	0	0	2	0
	pasz i utylizacji	ogólna liczba osób	67	17	16	3	0	0	0	12	0	1	0
		pasze	68	x	20	5	0	0	1	12	0	2	0
		uboczne produkty pochodzenia zwierzęcego	69	x	20	6	0	0	1	11	0	2	0
	finansowo- księgowych	ogólna liczba osób	70	17	40	0	0	29	0	4	0	0	7
		księgowi	71	x	40	0	0	29	0	4	0	0	7
	obsługi prawnej		72	8	8	0	8	0	0	0	0	0	0
	administracyjny ch	ogólna liczba osób	73	17	43	0	0	0	0	22	0	0	21
		kadry	74	x	17	0	0	2	0	8	0	0	7
		informatyka	75	x	9	0	0	0	0	8	0	0	1

	odkazywania	76	0	0	0	0	0	0	0	0	0	0
Pracownie badania mięsa na obecność włośni metodą wytrawiania		77	62	25	24	0	0	0	1	0	0	0

2.3 Osoby niebędące pracownikami Inspekcji Weterynaryjnej, wyznaczone do wykonywania określonych czynności

Osoby niebędące pracownikami IW, wyznaczone do wykonywania określonych czynności		Lekarze weterynarii wyznaczeni do wykonywania czynności innych niż pomocnicze		Lek. wet. wyznaczeni do czynności pomocniczych	Osoby niebędące lekarzami weterynarii, wyznaczone do czynności pomocniczych	
		ogółem	pracownicy Inspekcji Weterynaryjnej			
0		1	2	3	4	
Ogólna liczba osób wyznaczonych (stan na dzień 31.12)		1	360	8	12	27
urzędowi lekarze weterynarii wyznaczeni do	szczepień ochronnych lub badań rozpoznawczych	2	195	0	x	x
	sprawowania nadzoru nad miejscami gromadzenia zwierząt, skupu lub sprzedaży zwierząt, targowiskami oraz wystawami, pokazami lub konkursami zwierząt	3	50	0	x	x
	badania zwierząt umieszczanych na rynku, przeznaczonych do wywozu oraz wystawiania świadectw zdrowia	4	141	0	x	x
	sprawowania nadzoru nad ubojem zwierząt rzeźnych, w tym badania przed- i poubojowego, oceny mięsa i nadzoru nad przestrzeganiem przepisów o ochronie zwierząt w trakcie uboju	5	179	5	x	x
	badania mięsa zwierząt łownych	6	79	1	x	x
	sprawowania nadzoru nad rozbiorem, przetwórstwem lub przechowywaniem mięsa i wystawiania wymaganych świadectw zdrowia	7	171	5	x	x
	sprawowania nadzoru nad punktami odbioru mleka, jego przetwórstwem oraz przechowywaniem produktów mleczarskich	8	22	0	x	x
	sprawowaniem nadzoru nad wyładowywaniem ze statków rybackich i statków przetwórczych produktów rybołówstwa, nad obróbką, przetwórstwem i przechowywaniem tych produktów oraz ślimaków i żab,	9	8	0	x	x
	sprawowanie nadzoru nad przetwórstwem i przechowywaniem jaj konsumpcyjnych i produktów jajecznych	10	6	0	x	x
	pobierania próbek do badań	11	125	1	x	x
	sprawowanie nadzoru nad sprzedażą bezpośrednią	12	2	0	x	x

badania laboratoryjnego mięsa na obecność włośni	13	122	2	x	x
prowadzenia kontroli urzędowych w ramach zwalczania chorób zakaźnych zwierząt	14	9	0	x	x

Liczba osób wyznaczonych przez poszczególnych PLW w województwie

JEDNOSTKA	STAN NA DZIEŃ 31.12 ROKU POPZEDNIEGO	STAN NA DZIEŃ 31.12 ROKU OBJĘTEGO SPRAWOZDANIEM	RÓŻNICA
PIW w Będzinie	46	53	7
PIW w Bielsku Białej	29	25	4
PIW w Cieszynie	17	17	0
PIW w Częstochowie	22	24	2
PIW w Gliwicach	25	25	0
PIW w Katowicach	27	30	3
PIW w Kłobucku	26	26	0
PIW w Lublińcu	14	12	2
PIW w Myszkowie	17	19	2
PIW w Pszczynie	23	23	0
PIW w Raciborzu	20	22	2
PIW w Rybniku	14	15	1
PIW w Tarnowskich Górach	42	33	9
PIW w Tychach	19	20	1
PIW w Wodzisławiu Śląskim	17	17	0
PIW w Zawierciu	14	17	3
PIW w Żywcu	14	13	1
Województwo śląskie - ogółem	386	391	5

Liczba umów z osobami/zakładami leczniczymi, rozwiązanych ze skutkiem natychmiastowym w roku objętym sprawozdaniem.

JEDNOSTKA	UMOWY z OSOBAMI					
	POWÓD ROZWIĄZANIA UMOWY					
	Możliwość zagrożenia dla zdrowia publicznego lub zwierząt	Niewywiązywanie się osoby z powierzonych jej czynności	Zaniechania w dokumentowaniu wykonywanych czynności	Zawieszenie lub utrata prawa wykonywania zawodu	Złożenie wniosku	
PIW w Będzinie	0	0	0	0	0	
PIW w Bielsku Białej	0	0	0	0	0	
PIW w Cieszynie	0	0	0	0	0	
PIW w Częstochowie	0	0	0	0	0	
PIW w Gliwicach	0	0	0	0	0	
PIW w Katowicach	0	0	0	0	0	
PIW w Kłobucku	0	0	0	0	0	
PIW w Lublińcu	0	0	0	0	0	
PIW w Myszkowie	0	0	0	0	0	
PIW w Pszczynie	0	0	0	0	0	
PIW w Raciborzu	0	0	0	0	0	
PIW w Rybniku	0	0	0	0	0	
PIW w Tarnowskich Górach	0	0	0	0	0	
PIW w Tychach	0	0	0	0	0	
PIW w Wodzisławiu Śląskim	0	0	0	0	0	
PIW w Zawierciu	0	0	0	0	0	
PIW w Żywcu	0	0	0	0	0	
Województwo śląskie - ogółem	0	0	0	0	0	

JEDNOSTKA	UMOWY z ZAKŁADAMI LECZNICZYMI				
	POWÓD ROZWIĄZANIA UMOWY				
	Możliwość zagrożenia dla zdrowia publicznego lub zwierząt	Niewywiązywanie się osoby z powierzonych jej czynności	Zaniechanie w dokumentowaniu wykonywanych czynności	Zawieszenie lub utrata prawa wykonywania zawodu	Złożenie wniosku
PIW w Będzinie	0	0	0	0	0
PIW w Bielsku Białej	0	0	0	0	0
PIW w Cieszynie	0	0	0	0	0
PIW w Częstochowie	0	0	0	0	0
PIW w Gliwicach	0	0	0	0	0
PIW w Katowicach	0	0	0	0	0
PIW w Kłobucku	0	0	0	0	0
PIW w Lublińcu	0	0	0	0	0
PIW w Myszkowie	0	0	0	0	0
PIW w Pszczynie	0	0	0	0	0
PIW w Raciborzu	0	0	0	0	0
PIW w Rybniku	0	0	0	0	0
PIW w Tarnowskich Górach	0	0	0	0	0
PIW w Tychach	0	0	0	0	0
PIW w Wodzisławiu Śląskim	0	0	0	0	0
PIW w Zawierciu	0	0	0	0	0
PIW w Żywcu	0	0	0	0	0
Województwo śląskie - ogółem	0	0	0	0	0

3. Szkolenia Inspekcji Weterynaryjnej w województwie śląskim.

Tabela 7

Szkolenia	liczba szkoleń	liczba miejsc szkoleniowych wykorzystanych przez pracowników IW w województwie śląskim		
		WIW	PIWy	Łącznie
Dla członków korpusu służby cywilnej	380	226	460	686
1. Specjalistyczne (weterynaryjne, bezpieczeństwo żywności i pasz), w tym kaskadowe**, m.in. w ramach programu BTSF	223	138	233	371
2. Językowe	0	0	0	0
3. Pozostałe (miękkie, księgowe, informatyczne, BHP, obronne, kadrowe, służba przygotowawcza, informacje niejawne, itp.)	157	88	227	315
Dla osób spoza korpusu sc	9	2	9	11
ŁĄCZNIE:	389	228	469	697

Tabela 8

Liczba osób uczestniczących w szkoleniach***			
	WIW	PIWy	Łącznie
Członkowie korpusu sc	68	155	223
Pracownicy spoza korpusu sc	2	5	7
ŁĄCZNIE:	70	160	230

Tabela 9

Szkolenia dla lekarzy wyznaczonych zorganizowane w województwie	
Liczba szkoleń	66
Liczba miejsc szkoleniowych wykorzystanych przez lekarzy wyznaczonych w województwie*	597

Liczba lekarzy wyznaczonych uczestniczących w szkoleniach***	246
---	-----

Należy wskazać liczbę wykorzystanych miejsc szkoleniowych na wszystkich szkoleniach, np. jeżeli dana osoba uczestniczyła w więcej niż jednym szkoleniu, należy policzyć ją kilka razy.

**W statystykach należy uwzględnić szkolenia kaskadowe, m.in. przeprowadzone przez uczestników szkoleń BTSF w ramach procedury GLW o przekazywaniu wiedzy oraz inne szkolenia kaskadowe wynikające z zaleceń GLW.

***Daną osobę należy uwzględnić tylko raz, nawet jeżeli uczestniczyła w więcej niż jednym szkoleniu

Tabela 10. Zbiorcze zestawienie szkoleń specjalistycznych (weterynaryjnych, z bezpieczeństwa żywności oraz pasz), w tym kaskadowych dla członków korpusu służby cywilnej

Lp.	TYTUŁ	PODMIOT PROWADZĄCY	LICZBA PRZESZKOLONYCH PRACOWNIKÓW		
			WIW	PIWy	Łącznie
1	Spotkanie grupy roboczej dotyczące sprawozdania z badań wspólnego dla laboratoriów	GIW	1		
2	ASF - postępowanie praktyczne 2 dniowe szkolenie dla Inspekcji Weterynaryjnej	Platforma Edukacyjna Project System	2	5	
3	Szkolenie w zakresie wymogów weterynaryjnych dla zwierząt objętych dyrektywą 92/65/EWG	GIW	1	1	
4	Bezpieczeństwo żywności - nadzór , podział kompetencji oraz doświadczeń we współpracy pomiędzy służbami weterynaryjnymi a przetwórcami	Związek Polskie Mięso	2		
5	Choroby świń	Państwowy Instytut Weterynaryjny - Państwowy Instytut Badawczy Weterynaryjne Centrum Kształcenia Podyplomowego	2	1	
6	Sytuacja epizootyczna w Polsce , Czechach i Słowacji oraz działania samorządów w tych krajach	Generalny Dyrektor w Bratysławie	1		
7	Wymagania weterynaryjne w produkcji produktów pochodzenia zwierzęcego	Państwowy Instytut Weterynaryjny - Państwowy Instytut Badawczy Weterynaryjne Centrum Kształcenia Podyplomowego	1	2	

8	Krajowy program urzędowej kontroli w zakresie bezpieczeństwa pasz	Państwowy Instytut Weterynaryjny - Państwowy Instytut Badawczy Weterynaryjne Centrum Kształcenia Podyplomowego	1	2	
9	III Konferencja "ASF- ofensywa"	Polskie Towarzystwo Nauk Weterynaryjnych w Białymstoku	3		
10	II edycja specjalistycznej konferencji dla hodowców i producentów trzody chlewnej "narodowy Dzień Świni"	InConventus Group	2		
11	System zarządzania w laboratorium badawczym czyli jak spełnić wymagania nowego wydania normy PN-EN ISO /IEC 17025:2018-02	MAAG LAB - Komperencje M. Borucka , A. Brzozowska - Behnke sp. j.	1		
12	Analiza ryzyka i dynamika rozprzestrzeniania się infekcji i intoksykacji w populacji zwierząt	Państwowy Instytut Weterynaryjny - Państwowy Instytut Badawczy Weterynaryjne Centrum Kształcenia Podyplomowego	1	4	
13	Wymagania weterynaryjne w produkcji produktów pochodzenia zwierzęcego	Państwowy Instytut Weterynaryjny - Państwowy Instytut Badawczy Weterynaryjne Centrum Kształcenia Podyplomowego	1	2	
14	Spotkanie osób odpowiedzialnych za badania kontrolne pozostałości w ramach Krajowego programu badań kontrolnych obecności substancji niedozwolonych oraz pozostałości chemicznych , biologicznych i produktów leczniczych u zwierząt i w żywności pochodzenia zwierzęcego	Państwowy Instytut Weterynaryjny - Państwowy Instytut Badawczy Weterynaryjne Centrum Kształcenia Podyplomowego	1	1	
15	Szkolenie w zakresie prawidłowego pobierania próbek do badań laboratoryjnych w kierunku ASF i prowadzenie dokumentacji z tym związanej	Państwowy Instytut Weterynaryjny - Państwowy Instytut Badawczy Weterynaryjne Centrum Kształcenia Podyplomowego	1	2	
16	Seminarium dotyczące badań jakości higienicznej mleka surowego i skuteczności pasteryzacji - metody nieinstrumentalne	Państwowy Instytut Weterynaryjny - Państwowy Instytut Badawczy Weterynaryjne Centrum Kształcenia Podyplomowego	1		
17	VIII Kongres praktyki weterynaryjnej	INTERSERVIS sp. z o.o.	1		
18	Konferencja ASF w praktyce oraz problemy związane z bezdomnymi zwierzętami	Wojewódzki Inspektorat Weterynarii w Zielonej Górze	2		
19	Sytuacja zdrowotna rodzin pszczoł w Polsce oraz na świecie	Państwowy Instytut Weterynaryjny - Państwowy Instytut Badawczy			

		Weterynaryjne Centrum Kształcenia Podyplomowego	2	1	
20	Doskonalenie kompetencji technicznych oraz spójnego działania laboratorium poprzez realizację procesów w odniesieniu do normy PN-EN ISO/IEC 17025:2018-02 w laboratorium mikrobiologicznego badania żywności i pasz	MAAG LAB - Komperencje M. Borucka , A. Brzozowska - Behnke sp. j.	1		
21	XXIV Seminarium Analityczne "Analityka chemiczna w świetle znowelizowanej normy 17025	MS Spektrum	1		
22	Konferencja dot. Aktualnych problemów w hodowli bydła i możliwości ich rozwiązywania	Wielkopolski Wojewódzki Lekarz Weterynarii	1		
23	XXXV Jubileuszowa Konferencja Naukowo - Techniczna na temat : Bezpieczeństwo i jakość handlowa pasz	Instytut Zootechniki Krajowe Laboratorium Pasz w Lublinie	1		
24	Spotkanie kierowników pracowni lub osób odpowiedzialnych za badania kontrolne pozostałości w ramach Krajowego programu badań kontrolnych obecności substancji niedozwolonych oraz pozostałości chemicznych, biologicznych i produktów leczniczych u zwierząt	Państwowy Instytut Weterynaryjny - Państwowy Instytut Badawczy Weterynaryjne Centrum Kształcenia Podyplomowego	1		
25	Nadzór nad wyposażeniem i zapewnienie spójności pomiarowej w laboratorium mikrobiologicznym	MAAG LAB - Komperencje M. Borucka , A. Brzozowska - Behnke sp. j.	1		
26	XXIII Międzynarodowa Konferencja Naukowa "Choroby zakaźne - poważne zagrożenie dla produkcji świń w Polsce	Państwowy Instytut Weterynaryjny - Państwowy Instytut Badawczy Weterynaryjne Centrum Kształcenia Podyplomowego	1		
27	Spotkanie koordynatorów wojewódzkich ds.włóśni	Państwowy Instytut Weterynaryjny - Państwowy Instytut Badawczy Weterynaryjne Centrum Kształcenia Podyplomowego	1		
28	Kursokonferncja dla osób wykonujących badania kontrolne skażeń promieniotwórczych żywności i pasz	Państwowy Instytut Weterynaryjny - Państwowy Instytut Badawczy Weterynaryjne Centrum Kształcenia Podyplomowego	2		
29	Szkolenie personelu Zakładu Higieny Weterynaryjnej z zakresu diagnostyki afrykańskiego pomoru świń	Państwowy Instytut Weterynaryjny - Państwowy Instytut Badawczy Weterynaryjne Centrum Kształcenia	1		

		Podyplomowego			
30	VIII Międzynarodowa Konferencja Naukowa "Zapobieganie włośnicy, anisakidozie i innym odpokarmowym chorobom pasożytniczym "	Państwowy Instytut Weterynaryjny - Państwowy Instytut Badawczy Weterynaryjne Centrum Kształcenia Podyplomowego	1	3	
31	Przygotowanie i kontrola cech użytkowych oraz trwałości pożywek do badania żywności i pasz z norm PN-EN ISO 11290:2017-07; PN-EN ISO 10272:2017-08; PN-EN ISO 21528-1:2017-08; PN-EN ISO 6579:2017-04; PN-EN ISO 4833:2013-12	MAAG LAB - Komperencje M. Borucka , A. Brzozowska - Behnke sp. j.	1		
32	Epidemiologia diagnostyczna w laboratoriach	Państwowy Instytut Weterynaryjny - Państwowy Instytut Badawczy Weterynaryjne Centrum Kształcenia Podyplomowego	2		
33	Szkolenie wynikające z aktualnych potrzeb związanych z nową legislacją lub sytuacją epidemiologiczną	Państwowy Instytut Weterynaryjny - Państwowy Instytut Badawczy Weterynaryjne Centrum Kształcenia Podyplomowego	4	11	
34	Badanie mięsa świni , dzików, koni i nutri metodą wytrawiania próby zbiorczej z zastosowaniem metody magnetycznego mieszania	Państwowy Instytut Weterynaryjny - Państwowy Instytut Badawczy Weterynaryjne Centrum Kształcenia Podyplomowego	1	1	
35	Elastyczne podejście w prawie żywnościowym	Komisja Europejska w ramach programu BTSE	1		
36	Konferencja ASF zagrożenia i przeciwdziałanie	COVET sp.zo.o	1		
37	Epidemiologia diagnostyczna w laboratoriach”	Państwowy Instytut Badawczy	1		
38	Spotkanie szkoleniowo konsultacyjne Diagnostyka Chorób Zakaźnych	PIW-PIB w Puławach	2		
39	GLW wymagania Izraela	GIW WARSZAWA	1		

40	<p>Praktyczne aspekty postępowania kontrolnego oraz nadzoru nad przedsiębiorstwami sektora akwakultury. Postępowanie administracyjne w przypadku wystąpienia chorób zakaźnych zwierząt akwakultury zwalczanych z urzędu.</p> <p>Postępowanie kontrolne – szkolenie praktyczne dla IW.</p> <p>Ochrona zwierząt podczas transportu – szkolenie praktyczne</p>	Platforma Edukacyjna	1	15	
41	Rozwiązywanie problemów w analizach leków pochodnych benzoimidazolu z wykorzystaniem techniki LC-MS/MS "	Spektrometria	2		
42	Kontrola jakości i bezpieczeństwa pasz	Krajowe Laboratorium Pasz w Lublinie	2		
43	Seminarium dotyczące badań pozostałości substancji przeciwbakteryjnych	Państwowy Instytut Weterynaryjny - Państwowy Instytut Badawczy Weterynaryjne Centrum Kształcenia Podyplomowego	1		
44	Spotkanie i seminarium oznaczanie pozostałości nitrofuranów w wodzie i metabolitów nitrofuranów w materiale biologicznym metodą chromatografii cieczowej ze spektrofometrią	Państwowy Instytut Weterynaryjny - Państwowy Instytut Badawczy Weterynaryjne Centrum Kształcenia Podyplomowego	1		
45	IV jesienna konferencja programowa członków związku pracodawców przemysłu utylizacyjnego	Związek Pracodawców Przemysłu Utylizacyjnego	2		
46	Szkolenie dotyczące systemu Celab	Państwowy Instytut Weterynaryjny - Państwowy Instytut Badawczy Weterynaryjne Centrum Kształcenia Podyplomowego	2		
47	Szkolenie dotyczące działania systemu E - klient	Państwowy Instytut Weterynaryjny - Państwowy Instytut Badawczy Weterynaryjne Centrum Kształcenia Podyplomowego	2	4	
48	Nadzór organów inspekcji weterynaryjnej nad zakładami dokonującymi uboju rytualnego ze szczególnym uwzględnieniem uboju rytualnego na rynek	Kancelaria Prawna Result Witkowski Woźniak Mazur i Wspólnicy sp. k.	1		

	państwa Izrael				
49	XXIV Sympozjum Klubu Pollab "Analiza danych w laboratorium"	Pollab	1		
50	VIII Międzynarodowa Konferencja Naukowa „Zapobieganie włośnicy, anisakidozie i innym odpokarmowym chorobom pasożytniczym	Państwowy Instytut Weterynaryjny - Państwowy Instytut Badawczy Weterynaryjne Centrum Kształcenia Podyplomowego	2		
51	Szkolenie z zakresu przepisów USA oraz ich egzekucji w zakładach sektora mięsa czerwonego i drobiowego przy udziale firmy amerykańskiej HACCP Consulting Group	GIW	1		
52	Dobrostan zwierząt widziany z różnych perspektyw	WIW Gdańsk	1		
53	Wymagania weterynaryjne oraz nadzór nad materiałem biologicznym	PIW - Puławy	1		
54	Prevention and control of Antimicrobial Resistance (AMR), "One Health" approach	Sztokholm	1		
55	ANIMAL/PLANT HEALTH	Ambasada USA Dział Rolny oraz Ministerstwo Rolnictwa i Rozwoju Wsi	1		
56	Etyczne i prawne aspekty ochrony dobrostanu zwierząt	Uniwersytet Przyrodniczy we Wrocławiu	2		
57	XVII Międzynarodowy Kongres Kontroli Wewnętrznej, Audyty Wewnętrzne, Antykorupcja i Zwalczanie Oszustw	Polski Instytut Kontroli Wewnętrznej	1		
58	BTSF Food Hygiene and Flexibility	Sante i Chafea Aenor Consortium Aenoer / Aemps	1		
59	Najnowsze rozwiązania technologiczne dla chemii analitycznej	SHIM-POL A.M. Borzymowski	2		
60	Seminarium dotyczące badań mikrobiologicznych żywności	PIW - Puławy	1		

61	Spotkanie szkoleniowo - konsultacyjne dla laboratoriów ZHW uczestniczących w teście porównawczym	Instytut Ochrony Roślin Państwowy Instytut badawczy Zakład Badania Pozostałości Środków Ochrony Roślin	2		
62	8 Ogólnopolska konferencja "Echa kongresów"	Uniwersyteckie Centrum Medycyny Weterynaryjnej UJ-UR w Krakowie	2		
63	Konferencja ASF - zagrożenia i przeciwdziałanie	Convetlab sp. z o.o.	1		
51	Norma PN-EN ISO/IEC 17025:2005 – Ogólne wymagania dotyczące kompetencji laboratoriów badawczych i wzorcujących	WIW	5	1	
52	Nadzorowanie niezgodnych z wymaganiami badań , niezgodności , odstępstwa od działań technicznych	WIW	46		
53	Szkolenie dla organów IW w zakresie technologii produkcji konserw oraz punktów krytycznych decydujących o jakości mięsa i przetworów mięsnych	WIW		15	
54	Wymagania dla zakładów sektora wołowego i drobiowego zatwierdzonych do eksportu na rynek Izraela lub ubiegających się o uzyskanie takich uprawnień. Zalecenia dla organów IW określające sposób weryfikacji przepisów Izraela.	Główny Lekarz Weterynarii		2	
55	Wymagania dla zakładów sektora mięsa wołowego i drobiowego zatwierdzonych do eksportu na rynek Izraela lub ubiegających się o uzyskanie takich uprawnień	PIW Będzin		12	
56	Wymagania dla zakładów sektora mięsa czerwonego i drobiowego oraz zakładów przetwórstwa jaj zatwierdzonych do eksportu na rynek USA lub ubiegających się o zdobycie takich uprawnień	PIW Będzin		12	

57	Nadzór urzędowy w zakładach zatwierdzonych nad kategoryzacją, gromadzenie i zbywaniem upps; procedura prowadzenia urzędowego nadzoru w zakładach współpracujących handlowo z państwem Izrael; sposoby i metody weryfikacji zakładowego systemu HACCP; zasady dokumentowania oraz przeprowadzania badania przedubojowego zwierząt i poubojowego mięsa w oparciu o Rozporządzenie (WE) 854/2018; nadzór nad dobrostanem zwierząt i humanitarnym ich ubojem w oparciu o Rozporządzenie (WE) 1/2005, Rozporządzenie (WE) 1099/2009, Instrukcje GLW	PIW Będzin		13	
58	Zadania urzędowego nadzoru w zakładach uprawnionych na rynki Państw Trzecich, w których obowiązują wymagania prawa żywnościowego USA; wymagania ujęte w Dyrektywie FSIS 5000.1; zalecenia dla organów IW określające sposób weryfikacji i egzekucji przepisów Federalnych Inspekcji Mięsa Departamentu Rolnictwa Stanów Zjednoczonych 9 CFR oraz określające zasady zarządzania wiedzą przekazaną pracownikom IW w ramach szkoleń kaskadowych i ustawicznych z zakresu wymagań USA	PIW Będzin		3	
59	Wymagania normy 17025/2005	PIW Będzin		2	
60	Wymagania dla zakładów sektora mięsa wołowego i drobiowego zatwierdzonych do eksportu na rynek Izraela lub ubiegających się o uzyskanie takich uprawnień	PIW Będzin		13	
61	Pomoc publiczna w rolnictwie	GIW	1	1	
62	ASF	GIW GLW		11	
63	CC/IRZ	WIW Katowice		2	
64	BTSF produkcja pierwotna w zakresie zwierząt lądowych	UE Węgry		1	
65	Pobieranie próbek do badań laboratoryjnych w kierunku ASF	WIW Katowice		4	
66				1	

	Akwakultura	WIW Katowice			
67	Pasze i utylizacja	WIW Katowice		2	
68	Bezpieczeństwo i jakość handlowa pasz	PIB Puławy		1	
69	Zwalczanie wybranych chorób zakaźnych przeżuwaczy	PIB Puławy		2	
70	BTSF Plany gotowości – pryszczycza	UE Holandia		1	
71	ASF	WIW Katowice		17	
72	Salmonella, choroby drobiu	PIB Puławy		1	
73	BTSF HACCP	UE Węgry		1	
74	Przemieszczanie zwierząt towarzyszących w celach niehandlowych	GIW Warszawa		3	
75	Szkolenie w zakresie wymogów formalno- prawnych jakim powinny odpowiadać decyzje administracyjne	WIW KATOWICE		5	
76	Szkolenie z zakresu” Zdrowie i dobrostan drobiu wybrane zagadnienia dot. działań prowadzonych przez IW	PIB Puławy		2	
77	Zasady zwalczania wybranych chorób zakaźnych bydła	PLATFORMA EDUKACYJNA		3	
78	Szkolenie dot. ochrona zdrowia zwierząt i zdrowia publicznego	PIW PUŁAWY		1	
79	Szkolenie choroby zakaźne zwierząt akwakultura objęte	PIW PUŁAWY		1	

	obowiązkiem zwalczania				
80	Szkolenie dotyczące bezpieczeństwa żywności zgodnego z prawodawstwem USA	WIW KATOWICE		6	
81	Szkolenie dot. doświadczeń związanych z eksploatacją oprogramowania vetLINK i vLab	WIW KATOWICE		3	
82	Szkolenie choroby zakaźne zwierząt akwakultura objęte obowiązkiem zwalczania	PIW PUŁAWY		1	
83	Szkolenie w sprawie sposobu wypełniania sprawozdań z monitoringu pasz w aplikacji „MonPasz2”	WIW KATOWICE		1	
84	Szkolenie dotyczące postępowania kontrolnego z elementami postępowania mandatowego, postępowania w sprawach o wykroczenia i nakładania kar pieniężnych	PIW GLIWICE		2	
85	Szkolenie w sprawie sposobu wypełniania sprawozdań z monitoringu pasz w aplikacji „MonPasz2”	WIW KATOWICE		1	
86	Rolniczy Handel Detaliczny. Aspekty nadzoru Inspekcji Weterynaryjnej nad podmiotami prowadzącymi: rolniczy handel detaliczny, sprzedaż bezpośrednią żywności oraz działalność marginalną lokalną i ograniczoną. Koncepcja Jednego Zdrowia w nadzorze nad produkcją i dystrybucją żywności. Synurbizacja-zwierzęta przyczyną konfliktów w obszarach miejskich	PLATFORMA EDUKACYJNA		6	
87	Postępowanie kontrolne - szkolenie praktyczne dla organów Inspekcji Weterynaryjnej.	PLATFORMA EDUKACYJNA		5	

88	Ochrona zwierząt podczas transportu - szkolenie praktyczne.	PLATFORMA EDUKACYJNA		5	
89	Prevention and kontrol of Antimicrobial Resistance (AMR) In The Context of an overall „one health” approach to prevention and control of infections and reducing antimicrobial resistance	European Commission		1	
90	Auditing general hygiene requirements and control procedures based on the HACCA{ principles developer by food business operators, TS01	European Commission		1	
91	Szkolenie kaskadowe: Auditing general hygiene requirements and control procedures based on the HACCA{ principles developer by food business operators, TS01	Powiatowy Lekarz Weterynarii w Częstochowie		6	
92	Przepisy, procedury i funkcjonowanie systemu HACCAP, SSOP oraz ich egzekucja w zakładach sektora mięsa czerwonego i drobiowego zgodnie z wymaganiami USA	Śląski Wojewódzki Lekarz Weterynarii		12	
93	Stosowanie przepisów dotyczących zwierząt w praktyce:ustawa o ochronie zwierząt, ustawa o ochronie przyrody i prawo łowieckie. Edycja rozszerzona	Lubelskie Centrum Doradztwa I Szkoleń		2	
94	Szkolenie z zakresu technologii produkcji konserw oraz punktów krytycznych decydujących o jakości mięsa i przetworów mięsnych	Śląski Wojewódzki Lekarz Weterynarii		2	
95	Pobieranie próbek krwi i kości od świń przy afrykańskim pomorze świń	Powiatowy Lekarz Weterynarii w Kłobucku		3	
96	Animal Welfare AT slaughter and kiling for disease control for poultry Ed VIII	europen commission		3	
97	Zwalczanie chorób drobiu	Państwowy Instytut Badawczy w Puławach		1	
98	Ćwiczenia dotyczące zwalczania ASF	PGL LP Nadleśnictwo USTROŃ		5	
99	Praktyczne aspekty postępowania kontrolnego z elementami postępowania mandatowego, postępowaniach w sprawach o wykroczenia oraz nakładania	Omega Grzegorz Arasim		13	

	administracyjnych kar pieniężnych				
100	Wymagania weterynaryjne dla zwierząt objętych dyrektywą 92/65/EWG.	Główny Inspektorat Weterynarii w Warszawie		2	
101	Szkolenie E-Klient	Główny Inspektorat Weterynarii w Warszawie		6	
102	Zagrożenia mikrobiologiczne w produkcji żywności pochodzenia zwierzęcego	WCKP PIW-PIB Puławy		1	
103	Kontrola przestrzegania przepisów ustawy o ochronie zwierząt w praktyce	Fundacja Ochrony Środowiska Naturalnego „Jastrząb”		1	
104	Szkolenie dla osób zaangażowanych w prowadzenie eksperymentów na zwierzętach	Centrum Medycyny Doświadczalnej ŚUM		1	
105	Konferencja ASF w praktyce oraz problemy związane z bezdomnymi zwierzętami	Wojewódzki Inspektorat Weterynarii w Zielonej Górze		2	
106	ASF – Zagrożenia i przeciwdziałanie	Pomorski Wojewódzki Lekarz Weterynarii		1	
107	Jakość i bezpieczeństwo produktów rybnych – zagrożenia biologiczne	Morski Instytut Rybacki – Państwowy Instytut Badawczy		1	
108	Pobranie próbek krwi i kości od świń przy Afrykańskim Pomorze świń.	Powiatowy Lekarz Weterynarii w Kłobucku Dr n wet. Janusz Związek		1	
109	Błędy, uchybienia, nieprawidłowości w stosowaniu KPA i instrukcji kancelaryjnej w Inspektoratach Weterynarii.	Platforma Edukacyjna Project System Ul. Mazowiecka 28U 96-100 Skierniewice		4	
110	VII kongres Praktyki weterynaryjnej	Łódzka Izba Lekarsko Weterynaryjna Warszawska Izba Lekarsko - Weterynaryjna		1	
111	Kontrola zoonoz	Komisja Europejska		1	
112	Praktyczne aspekty postępowania mandatowego oraz postępowania	Platforma Edukacyjna Projekt System			

	w sprawach o wykroczenia dla organów IW Zasady zwalczania wybranych chorób zakaźnych bydła Praktyczne aspekty postępowania w przypadku wystąpienia chorób pszczoł zwalczanych z urzędu oraz podlegających rejestracji. Przemieszczenia pszczoł oraz produktów pszczelich w świetle przepisów prawa wspólnotowego.			1	
113	Microbiological Criteria and zoonose	UE		1	
114	Zachowanie wilków w kontekście zapewnienia bezpieczeństwa społecznego	Regionalna Dyrekcja Ochrony Środowiska w Katowicach		2	
115	Podstawy przetwórstwa spożywczego i technologia żywności pochodzenia zwierzęcego	WCKP Puławy		1	
116	ASF – sytuacja epizootyczna	PIW Rybnik		4	
117	Zdrowie i dobrostan drobiu – wybrane zagadnienia dotyczące działań prowadzących przez Inspekcję Weterynaryjną.	GIW Warszawa		2	

Tabela 11. Zbiorcze zestawienie szkoleń językowych dla członków korpusu służby cywilnej

Lp.	TYTUŁ	PODMIOT PROWADZĄCY	LICZBA PRZESZKOLONYCH PRACOWNIKÓW		
			WIW	PIWy	Łącznie
1	BRAK		0	0	0
2					
3					

Tabela 12. Zbiorcze zestawienie pozostałych szkoleń (miękkie, księgowe, informatyczne, BHP, obronne, kadrowe, służba przygotowawcza, informacje niejawne, itp.) dla członków korpusu służby cywilnej.

Lp.	TYTUŁ	PODMIOT PROWADZĄCY	LICZBA PRZESZKOLONYCH PRACOWNIKÓW		
			WIW	PIWy	Łącznie
1	Dotyczy sprawozdań finansowych ASF	GIW	1		
2	Zasady składania i wypełniania informacji o danych do ustalania składki na ubezpieczenie wypadkowe ZUS IW A	Zakład Ubezpieczeń Społecznych Oddział w Chorzowie	1		
3	Służba przygotowawcza w służbie cywilnej	Integrio s.c.	9	2	
4	XXIX Walne zgromadzenie członków klubu Pollab	Klub Polskich Laboratoriów Badawczych Pollab	1		
5	Obsługa programu płatnik w ramach wdrożenia interaktywnego płatnika plus	Zakład Ubezpieczeń Społecznych Oddział w Chorzowie	1		
6	Elektroniczne zwolnienia lekarskie oraz funkcjonalność Nowego Portalu Informacyjnego PUE	Zakład Ubezpieczeń Społecznych Oddział w Chorzowie	1	1	
7	Konferencja Naukowa z okazji 15 – lecia działalności Wojskowych Ośrodków Medycyny Prewencyjnej	Komendant Wojskowego Ośrodka Medycyny Prewencyjnej we Wrocławiu	1		
8	Rachunkowość jednostek budżetowych oraz samorządowych zakładów budżetowych w świetle nowego Rozporządzenie Ministra Finansów i Rozwoju	Total Expert	2		
9	Ustalanie uprawnień do emerytury oraz kompletowanie wniosków	Zakład Ubezpieczeń Społecznych Oddział w Chorzowie	1		
10	Zasady opłacania i rozliczania składek	Zakład Ubezpieczeń Społecznych Oddział w Chorzowie	1		
11	Zasady prawidłowego wypełniania i korygowania dokumentów ubezpieczeniowych	Zakład Ubezpieczeń Społecznych Oddział w Chorzowie	1	1	
12	Obowiązek elektronicznego fakturowania w zamówieniach	Urząd Marszałkowski Województwa Śląskiego	2		

	publicznych				
13	Dokumentacja ochrony danych osobowych w firmie z uwzględnieniem najnowszych wymogów prawnych (RODO)	Ośrodek Szkoleń i Informacji „EFFECT”	1		
14	Elektroniczne zwolnienia lekarskie e-ZLA oraz funkcjonalność Nowego Portalu Informacyjnego PUE	Zakład Ubezpieczeń Społecznych Oddział w Chorzowie	1		
15	Prawo pracy w praktyce 2018 r. Intensywne warsztaty dla praktyków z zakresu aktualnych i przyszłych zmian prawa pracy	Polexpert	1		
16	Wybrane zagadnienia z dotyczące ustalania uprawnień do zasiłków z tytułu choroby i macierzyństwa	Zakład Ubezpieczeń Społecznych Oddział w Chorzowie	1		
17	E-ZLA oraz Platforma Usług Elektronicznych	Zakład Ubezpieczeń Społecznych Oddział w Chorzowie	1		
18	"Wsparcie kontroli przez narzędzia IT"	GIW	1		
19	Szkolenie z RODO	Komenda Wojewódzka Policji	3		
20	Podstawa wymiaru zasiłku dla pracowników	Zakład Ubezpieczeń Społecznych Oddział w Chorzowie	1		
21	Elektroniczne zwolnienia lekarskie oraz funkcjonalność Nowego Portalu Informacyjnego - PUE	Zakład Ubezpieczeń Społecznych Oddział w Chorzowie	1		
22	Zasady koordynacji systemu zabezpieczenia społecznego	Zakład Ubezpieczeń Społecznych Oddział w Chorzowie	1		
23	Obowiązki związane z ewidencjonowaniem obrotu za pomocą kas fiskalnych oraz podstawowe prawa i obowiązki podatkowe	Urząd Skarbowy w Tychach	1		
24	Narzędzia internetowe dla płatników i ubezpieczonych w komunikacji z ZUS	Zakład Ubezpieczeń Społecznych Oddział w Chorzowie	1		
25	Warunki nabywania uprawnień do emerytury w wieku powszechnym oraz emerytury z tytułu wykonywania pracy w szczególnym charakterze	Zakład Ubezpieczeń Społecznych Oddział w Chorzowie	1		
26	"Podróże służbowe w jednostkach sektora finansów publicznych w 2018 r. z uwzględnieniem aktualnego orzecznictwa	Centrum Szkoleniowe Kadry i Płace w Administracji	3		
27	Umowa zlecenia - warsztaty dla płatników składek	Zakład Ubezpieczeń Społecznych Oddział w Chorzowie	1		

28	Podstawowe prawa i obowiązki podatkowe	Urząd Skarbowy w Tychach	1		
29	Zasady prawidłowego wypełniania i korygowania dokumentów ubezpieczeniowych	Zakład Ubezpieczeń Społecznych	1		
30	Podatek VAT od podstaw - warsztaty	Edutag	1		
31	Podstawa wymiaru zasiłku dla pracowników.	Zakład Ubezpieczeń Społecznych	1		
32	Zasady korzystania z PUE ZUS oraz znajdujących się w nich informacji	Zakład Ubezpieczeń Społecznych	1		
33	Zakres świadczeń wynikających z ubezpieczenia wypadkowego	Zakład Ubezpieczeń Społecznych	1		
34	Sprawozdanie finansowe i zamknięcie roku 2018 w inspektoratach weterynarii po zmianach przepisów prawa . Budżet zadaniowy - planowanie , realizacja , minitoring , sprawozdawczość , ewaluacja w inspektoratach weterynarii "	Platforma Edukacyjna Project System	4	16	
35	Zaawansowany kurs kadry i place	Centrum Szkoleniowe	2		
36	Zasady prawidłowego wypełniania i korygowania dokumentów ubezpieczeniowych	Zakład Ubezpieczeń Społecznych Oddział w Chorzowie	1		
37	Podstawa wymiaru zasiłków z tytułu choroby i macierzyństwa	Zakład Ubezpieczeń Społecznych Oddział w Chorzowie	1		
38	Zasady ustalania okresowych emerytur kapitałowych	Zakład Ubezpieczeń Społecznych Oddział w Chorzowie	1		
39	Szkolenie uprawniające do zajmowania się eksploatacją urządzeń instalacji sieci na stanowisku eksploatacji	ZDZ	2		
40	Umowa zlecenia	Zakład Ubezpieczeń Społecznych Oddział w Chorzowie	1		
41	Uprawnienia mandatowe Inspekcji Weterynaryjnej oraz wykonywanie innych zadań w zakresie mkontrolni przestrzegania prawa	Fundacja Ochrony Środowiska Naturalnego "Jastrząb"	1		
42	Prawo pracy w 2018 i 2019 - dla wymagających . Nowe przepisy, planowane zmiany oraz wybrane zagadnienia.	Polexpert	1		

43	Dochody i wydatki , należności, klasyfikacja budżetowa w Inspekcji Weterynaryjnej	Platforma Edukacyjna PROJECT SYSTEM	2	3	
44	Zasady opłacania składek na Fundusz Pracy oraz Fundusz Gwarantowanych Świadczeń Pracowniczych	Zakład Ubezpieczeń Społecznych Oddział w Chorzowie	1		
45	Przygotowanie do zamknięcia ksiąg rachunkowych za 2018 r. oraz zasady sporządzania rocznej sprawozdawczości finansowej według nowych zasad w Inspektoratach Weterynarii	MDDP Akademia Biznesu	1	2	
46	Szkolenie okresowe dla służb BHP	Elpax Bytom	1		
47	Postępowanie odwoławcze w postępowaniu administracyjnym w świetle znowelizowanego Kodeksu postępowania administracyjnego	Krajowa Szkoła Administracji Publicznej	1		
48	Zasady podlegania ubezpieczeniom społecznym i zdrowotnym z tytułu umów o pracę i cywilnoprawnych	Zakład Ubezpieczeń Społecznych Oddział w Chorzowie	1		
49	Zasady ustalania podstawy wymiaru składek na ubezpieczenie społeczne i zdrowotne	Zakład Ubezpieczeń Społecznych Oddział w Chorzowie	1		
50	Szkolenie z pierwszej pomocy	Medres	14		
51	Elektroniczne zwolnienia lekarskie	Zakład Ubezpieczeń Społecznych Oddział w Chorzowie	1		
52	Rachunki bankowe w podzielonej płatności - Rachunek /rachunki VAT - Zasady prowadzenia rozliczeń wydatków i dochodów budżetowych oraz środków na rachunkach dochodów własnych	Eurodirect	3		
53	Przygotowanie do zamknięcia ksiąg rachunkowych za 2018 r. oraz zasady sporządzania rocznej sprawozdawczości finansowej według nowych zasad w Inspektoratach Weterynarii	MDDP Akademia Biznesu	1	1	
54	Akademia Menadżera	KPRM		2	

55	Budżet państwa, JST, jednostki budżetowe i samorządowe zakłady budżetowe – po zmianach w 2018 r. – plan kont, zasady rachunkowości, przychody, dochody, wydatki i majątek	Fundacja Rozwoju Demokracji Lokalnej		1	
56	Zmiany w sprawozdawczości finansowej – bilans, rachunek zysków i strat. Zestawienie zmian z funduszu oraz nowe obowiązki w zakresie informacji dodatkowej od 2018 r.	Verte Centrum Szkoleń i Rozwoju Kadr		1	
57	Rewolucyjne zmiany w dokumentacji pracowniczej od stycznia 2019 r. Warsztaty, wzory.	Verte Centrum Szkoleń i Rozwoju Kadr		1	
58	Wymogi formalno-prawne jakim powinny odpowiadać decyzje administracyjne	WIW Katowice		2	
59	Prawodawstwo USA	WIW Katowice		1	
60	Dyscyplina finansów publicznych, klasyfikacja budżetowa	Platforma edukacyjna		1	
61	Błędy, uchybienia, nieprawidłowości w stosowaniu KPA i instrukcji kancelaryjnej w Inspektoratach Weterynarii	Platforma edukacyjna		16	
62	Wydatki i dochody, klasyfikacja budżetowa, naruszenie dyscypliny finansów publicznych	PLATFORMA EDUKACYJNA		3	
63	Przygotowanie do zamknięcia roku 2018 w IW, budżet zadaniowy-planowanie, realizacja monitoring, sprawozdawczość,	PLATFORMA EDUKACYJNA		3	
64	Szkolenie dotyczące problemów jakie pojawiły się w systemie E_KLIENT na etapie pobierania próbek i tworzenia zlecenia	GIW WARSZAWA		1	

65	Szkolenie administracji publicznej celem wzmocnienia umiejętności menadżerskich kadry kierowniczej średniego szczebla	SŁUŻBA CYWILNA WARSZAWA		1	
66	Prawo Pracy na przełomie 2018/2019	EDUTAG		1	
67	Zasady przetwarzania danych osobowych w sposób zgodny z przepisami powszechnie obowiązującego prawa.	Instytut Odpowiedzialnego Biznesu		2	
68	Archiwum Zakładowe	INFOS Centrum Szkoleń i Doradztwa Prawnego		1	
69	Opracowanie polityki rachunkowości na 2019 rok. Zmiany w prowadzeniu rachunkowości inspektoratów weterynarii roku 2019 czyli o czym każdy księgowy musi pamiętać aby bilans i otwarcie roku 2019 według nowych zasad były przygotowane wzorowo.	PLATFORMA EDUKACYJNA		7	
70	Kodeks Postępowania Administracyjnego KPA w świetle nowelizacji 2017 i 2018 oraz redagowanie aktów administracyjnych i korespondencji urzędowej w praktyce. Zakopane	Centrum Organizacji Szkoleń i Konferencji SEMPER		4	
71	Praktyczne aspekty postępowania kontrolnego z elementami postępowania mandatowego, postępowaniach w sprawach o wykroczenia oraz nakładania administracyjnych kar pieniężnych	OMEGA Grzegorz Arasim , Lublin		2	
72	Uprawnienia mandatowe Inspekcji Weterynaryjnej oraz wykonywanie innych zadań w zakresie kontroli przestrzegania prawa	Jastrzab Fundacja Ochrony Środowiska Naturalnego		2	
73	Etyka w Służbie cywilnej	Powiatowy Lekarz Weterynarii w Częstochowie		13	
74	Szkolenie z zakresu wdrożenia nowych przepisów o ochronie danych osobowych w PIW Częstochowie	Powiatowy Lekarz Weterynarii w Częstochowie		13	
75	Ochrona danych osobowych w działach kadr zgodnie z RODO - praktyczne stosowanie nowego rozporządzenia w sprawie ochrony danych osobowych	Presscom Sp. z o.o.		2	

76	MS-Excel - średniozaawansowany	Project GT Sławomir Cecugiewicz		7	
77	Nowelizacja Rozporządzenia w sprawie dokumentacji pracowniczej - czwarta część akt osobowych i zmiany w ewidencji czasu pracy"	Presscom Sp. z o.o.		2	
78	Zmiany w podatku dochodowym od osób fizycznych	Galeria Szkoleń i Kursów Andrzej Orda		1	
79	Przygotowanie do zamknięcia ksiąg rachunkowych za 2018 rok oraz zasady rachunkowości obowiązujące przy otwarciu ksiąg rachunkowych w roku 2019 w jednostkach sektora finansów publicznych po zmianie przepisów	Presscom Sp. z o.o.		1	
80	Nowe obowiązki jednostek finansów publicznych - elektroniczne faktury ustrukturyzowane oraz elektroniczne dokumenty ustrukturyzowane	BDO Solutions Sp. z o.o.		1	
81	Nowoczesny sekretariat w administracji publicznej z uwzględnieniem czynności kancelaryjnych i archiwizacyjnych oraz w sprawie ochrony danych osobowych RODO	Presscom Sp. z o.o.		1	
82	Szkolenie okresowe BHP	Ośrodek Usług Oświatowych „AKCES”		3	
83	II Forum Kadr i Płac w Administracji	Kadry i Płace w Administracji		1	
84	Podróże służbowe w jednostkach sektora finansów publicznych w 2018 r. - z uwzględnieniem aktualnego orzecznictwa	Centrum Szkoleniowe Kadry i Płace w Administracji		1	
85	Klasyfikacja budżetowa w świetle interpretacji Ministra Finansów	Golden Training		1	
86		Centrum Szkoleniowe IT		1	

	Praktyczny warsztat korzystania z platformy ePUAP	w Administracji			
87	Roczne sprawozdanie o udzielonych zamówieniach publicznych	Centrum Administracji i Biznesu		1	
88	Program MS Word dla średniozaawansowanych	Wektor		1	
89	Szkolenie BHP	Conart		2	
90	Wymogi formalno prawne jakim powinny odpowiadać decyzje administracyjne	WIW Katowice Dział Prawny		2	
91	Praktyczne aspekty prowadzenia i udziału w postępowaniach w sprawach o wykroczenia ścigane przez Inspekcję Weterynaryjną	Fundacja Wydziału Prawa i Administracji Uniwersytetu Śląskiego		7	
92	Ochrona danych osobowych w działach kadrowo – księgowych oraz zmiany w prawie pracy 2018/2019	Centrum Szkoleń Specjalistycznych		3	
93	Przygotowanie do zamknięcia ksiąg rachunkowych za 2018 r. oraz zasady sporządzania rocznej sprawozdawczości finansowej według nowych zasad w Inspektoratach Weterynarii	Akademia Biznesu		2	
94	Nowoczesny sekretariat w administracji publicznej z uwzględnieniem czynności kancelaryjnych i archiwizacyjnych oraz rozporządzenia w sprawie ochrony danych osobowych RODO”	Administracja Publiczna		1	
95	Zmiany w podatku dochodowym od osób fizycznych	Galeria Szkoleń		1	
96	Podatek Vat w I półroczu 2019 r.. Planowane zmiany na 2019 r. Ograniczenia w prawie do odliczania podatku naliczonego – Lista należytej staranności – wytyczne MF w zakresie prawa do odliczenia podatku VAT. Zmiany w	INFOR TRAINING, BDO, POLEXPART		2	

	kasach rejestrujących				
97	RODO w Inspekcji Weterynaryjnej	Kancelaria Prawna RESULT Witkowski Woźniak Mazur I Wspólnicy Sp.k.		2	
98	Szkolenie w dziedzinie BHP i P.Poż.	Ośrodek Szkoleniowy „Proteko” Ul. Hutnicza 1/1 42-600 Tarnowskie Góry		4	
99	Zasiłki macierzyńskie. Podleganie ubezpieczeniom społecznym i zdrowotnym. Umowy cywilnoprawne.	emm Consulting		1	
100	Obowiązkowa dokumentacja przetwarzania w RODO	Centrum Szkoleniowe ABI EXPERT		2	
101	Dokumentacja pracownicza w 2018 r. – projektowane zmiany dotyczące akr osobowych w związku z ich elektroniczną oraz inne istotne zagadnienia	Centrum AiB – Administracja i Biznes		1	
102	Nowelizacja klasyfikacji środków trwałych	IBDO POLEXPRT Infor Training		1	
103	EZLA i zmiany w dokumentach ZUS od 01.01.2019 r.	IBDO POLEXPRT Infor Training		1	
104	- Praktyczne aspekty postępowania kontrolnego oraz nadzoru nad przedsiębiorstwami sektora akwakultury. Postępowanie administracyjne w przypadku wystąpienia chorób zakaźnych zwierząt akwakultury zwalczanych z urzędu. - Postępowanie kontrolne – szkolenie praktyczne dla organów Inspekcji Weterynaryjnej. - Ochrona zwierząt podczas transportu – szkolenie praktyczne.	Platforma Edukacyjna		1	
105	Zmiany w prowadzeniu akt osobowych	Centrum AiB – Administracja i Biznes		1	
106		Mikrotik Warsaw Trainig		1	

	<ul style="list-style-type: none"> - TCP/IP – adresacja o podstawy działania. - Konfiguracja Firewall. - Konfiguracja sieci bezprzewodowych. - Kontrola przepływu pakietów (kolejki) – QoS. - Wiedza dotycząca routingu statycznego. - Konfiguracja bezpiecznych tuneli. 	Center			
107	<p>Rachunkowość Budżetowa dla IW zasady, ewidencje, dylematy - po zmianach 2018</p> <p>Ochrona danych osobowych - Stan po wejściu w życie przepisów RODO</p>	Platforma Edukacyjna Projekt System		1	
108	<p>Prawo pracy w JST - najnowsze zmiany od 25 maja br. praktyczna wykładnia, najnowsze orzecznictwo oraz dalsze nadchodzące zmiany w przepisach.</p>	ERUDIM Centrum Szkoleniowe		2	
109	<p>Ochrona danych osobowych jak przygotować się do wdrożenia przepisów Rozporządzenia UE RODO</p>	Total Expert		2	
110	<p>Zmiany w prawie pracy dla Inspektoratów Weterynarii</p>	Platforma Edukacyjna		1	
111	<p>Ochrona danych osobowych – w szczególności w zakresie kadr. Stan po wejściu w życie przepisów RODO.</p>	Platforma Edukacyjna		1	
112	<p>Edytor aktów prawnych XML Legislator Standard</p>	ABC PRO		1	
113	<p>BHP</p>	Agencja Ochrony Pracy		1	
114	<p>Dokumentacja pracownicza 2019. Prowadzenie akt osobowych i innej dokumentacji w sprawach związanych ze stosunkiem pracy po 1 stycznia 2019r.</p>	Polskie Centrum Kadrowo-Placowe Katowice		1	
115	<p>Nowe raporty informacyjne dla ZUS-RIA , RPA, wprowadzenie do</p>	Polskie Centrum Kadrowo-Placowe Katowice		1	

	zmian obowiązujących od 01/2019 oraz najistotniejsze zagadnienia z Programu Płatnik.				
116	Kronika zmian w prawie pracy 2018/2019. Monitoring pracowników, e-teczka. Pracownicze Plany Kapitałowe, zatrudnienie terminowe.	Polskie Centrum Kadrowo-Placowe Katowice		1	
117	Odmowa udostępnienia informacji publicznej i informacji sektora publicznego.	Informacja Publiczna-Centrum Szkoleniowe Katowice		1	
118	Praktyczne aspekty postępowania kontrolnego z elementami postępowania mandatowego, postępowanie w sprawach o wykroczenie oraz nakładanie administracyjnych kar pieniężnych.	OMEGA Gliwice		2	
119	Dwie nowelizacje ustawy Prawo zamówień publicznych (...)	EKSPERT Katowice		1	
120	Prawo i Finanse w praktyce Inspekcji Weterynaryjnej	Beata Rudnicka Skierniewice		1	
121	Rolniczy Handel Detaliczny Aspekty nadzory Inspekcji Weterynaryjnej nad podmiotami prowadzącymi:rolniczy handel detaliczny, sprzedaż bezpośrednią żywności oraz działalność marginalną lokalną i organiczną,Koncepcja Jednego zdrowia w nadzorze nad produkcją i dystrybucją żywności. Synubizacja - zwierząt przyczyną konfliktów w obszarach wiejskich	Platforma Edukacyjna Projekt System Skierniewice		3	
122	Instkrukcja kancelaryjna - szczegółowe zasady i tryb wykonywania czynności kancelaryjnych oraz postępowania z dokumentacją w urzędzie	Ośrdoek Kształcenia Samorządu Terytorialnego i., Waleriana Pańki Katowice		2	
123	Wymogi formalno prawne jakimi powinny odpowiadać decyzje administracyjne	WIW Katowice		2	
124		Platforma Edukacyjna	1	1	

	ASF-postępowanie praktyczne	Project System			
125	Zapobieganie włośnicy, anisakiozie i innym odpokarmowym chorobom pasożytniczym	Zakład Parazytologii i Chorób Inwazyjnych Państwowego Instytutu Weterynaryjnego – Państwowego Instytutu Badawczego w Puławach, Polskie Towarzystwo Parazytologiczne, Zachodniopomorski Wojewódzki Lekarz Weterynarii		1	
126	Praktyczne aspekty postępowania mandatowego oraz postępowania w sprawach o wykroczenia dla organów Inspekcji Weterynaryjnej. Zasady zwalczania wybranych chorób zakaźnych bydła. Praktyczne aspekty postępowania w przypadku wystąpienia chorób pszczół zwalczanych z urzędu oraz podlegających rejestracji. Przemieszczanie pszczół oraz produktów pszczelich w świetle przepisów prawa wspólnotowego.	Platforma Edukacyjna Project System		3	
127	Praktyczne aspekty postępowania mandatowego oraz postępowania w sprawach o wykroczenia dla organów Inspekcji Weterynaryjnej. Zasady zwalczania wybranych chorób zakaźnych bydła. Praktyczne aspekty postępowania w przypadku wystąpienia chorób pszczół zwalczanych z urzędu oraz podlegających rejestracji. Przemieszczanie pszczół oraz produktów pszczelich w świetle przepisów prawa wspólnotowego.	Platforma Edukacyjna Project System		1	
128	Szkolenie BHP	Tensor		4	
129	Prawo pracy w praktyce	Total Ekspert Sosnowiec		1	
130	Ochrona danych osobowych	Infosystem Łodygowice		14	
131	Szkolenie BHP	Katarzyna-Szebeszczyk Pekała Rybnik		4	

Tabela 13. Zbiorcze zestawienie szkoleń dla osób spoza korpusu służby cywilnej.

Lp.	TYTUŁ	PODMIOT PROWADZĄCY	LICZBA PRZESZKOLONYCH PRACOWNIKÓW		
			WIW	PIWy	Łącznie
1	Szkolenie z pierwszej pomocy	Medres	2		
2	Szkolenie wstępne BHP	Ośrodek Usług Oświatowych „AKCES”		1	
3	Szkolenie wstępne BHP	Ośrodek Usług Oświatowych „AKCES”		1	
4	Szkolenie okresowe BHP	Ośrodek Usług Oświatowych „AKCES”		2	
5	Kurs Archiwalny II Stopnia	Stowarzyszenie Archiwistów Polskich		1	
6	Archiwum Zakładowe	INFOS Centrum Szkoleń i Doradztwa Prawnego		1	
7	Szkolenie z zakresu wdrożenia nowych przepisów o ochronie danych osobowych w PIW Częstochowie	Powiatowy Lekarz Weterynarii w Częstochowie		1	
8	Szkolenie BHP	Conart		1	
9	Szkolenie w dziedzinie BHP i P.Poż.	Ośrodek Szkoleniowy „Proteko” Ul. Hutnicza 1/1 42-600 Tarnowskie Góry		1	

Tabela 14. Zbiorcze zestawienie szkoleń dla lekarzy wyznaczonych zorganizowanych w województwie śląskim.

Lp.	TYTUŁ	PODMIOT PROWADZĄCY	LICZBA PRZESZKOLONYCH LEKARZY WYZNACZONYCH
1	Wymagania normy 17025/2005	PIW Będzin	2
2	Szkolenie dot. tematyki ASF tj. objawów choroby, danych na temat jej występowania i sposobu rozprzestrzeniania się, obowiązku zgłaszania podejrzenia wystąpienia, postępowania w przypadku padnięcia świń, pobierania próbek do badań od świń i dzików, zasad przyznawania odszkodowania za świnię, zasad bioasekuracji oraz oczyszczania i odkażania w gospodarstwach i zasad unieszkodliwiania zwłok świń.	PIW Będzin	12
3	Punkty krytyczne decydujące o jakości mięsa i przetworów; technologia konserw	PIW Będzin	16
4	Przypomnienie wymogów instrukcji GLW w sprawie prowadzenia przez urzędowego lek. wet. Dziennika badania przedubojowego zwierząt, dziennika badania poubojowego mięsa, dziennika badania przedubojowego drobiu, dziennika badania poubojowego mięsa drobiowego, dziennika oględzin nieoskórowanych tusz zwierząt łownych oraz dziennika badania mięsa pozyskanego w wyniku odstrzału zwierząt łownych	PIW Będzin	4
5	Wymagania dla zakładów sektora mięsa wołowego i drobiowego zatwierdzonych do eksportu na rynek Izraela lub ubiegających się o uzyskanie takich uprawnień	PIW Będzin	12
6	Wymagania dla zakładów sektora mięsa czerwonego i drobiowego oraz zakładów przetwórstwa jaj zatwierdzonych do eksportu na rynek USA lub ubiegających się o zdobycie takich uprawnień	PIW Będzin	12
7	Nadzór urzędowy w zakładach zatwierdzonych nad kategoryzacją, gromadzeniem i zbywaniem upps; procedura prowadzenia urzędowego nadzoru w zakładach współpracujących handlowo z państwem Izrael; sposoby i metody weryfikacji zakładowego systemu HACCP; zasady dokumentowania oraz przeprowadzania badania przedubojowego zwierząt i poubojowego mięsa w oparciu o Rozporządzenie (WE) 854/2018; nadzór nad dobrostanem zwierząt i humanitarnym ich ubojem w oparciu o Rozporządzenie (WE) 1/2005, Rozporządzenie (WE) 1099/2009, Instrukcje GLW	PIW Będzin	13
8	Zadania urzędowego nadzoru w zakładach uprawnionych na rynki Państw Trzecich, w których obowiązują wymagania prawa żywnościowego USA; wymagania ujęte w Dyrektywie FSIS 5000.1; zalecenia dla organów IW określające sposób weryfikacji i egzekucji przepisów Federalnych Inspekcji Mięsa Departamentu Rolnictwa Stanów Zjednoczonych 9 CFR oraz określające zasady zarządzania wiedzą przekazaną pracownikom IW w ramach szkoleń kaskadowych i	PIW Będzin	3

	ustawicznych z zakresu wymagań USA		
9	Wymagania dla zakładów sektora mięsa wołowego i drobiowego zatwierdzonych do eksportu na rynek Izraela lub ubiegających się o uzyskanie takich uprawnień	PIW Będzin	13
10	ASF, CSF, Salmonella, badanie w kierunku włośni metodą wytrawiania i metodą kompresorową	PIW Bielsko – Biała	23
11	ASF i jego objawy, postępowanie w przypadkach podejrzenia i wystąpienia ASF	PIW Bielsko – Biała	25
12	Technologia produkcji konserw, punkty krytyczne decydujące o jakości mięsa i przetworów mięsnych	PIW Bielsko – Biała	21
13	ASF, badanie przed i poubojowe zwierząt, prowadzenie dokumentacji	PIW Bielsko – Biała	15
14	Wymagania prawne do przewozu zwierząt, prawidłowa dokumentacja towarzysząca zwierzętom podczas transportu, kontrola środków transportu	PIW Bielsko – Biała	14
15	Nadzory	PIW Bielsko – Biała	20
16	Szkolenie dotyczące sytuacji epizootycznej afrykańskiego pomoru świń	PIW CIESZYN	13
17	Punkty krytyczne decydujące o jakości mięsa i przetworów mięsnych, technologia konserw	PIW CIESZYN	3
18	Szkolenie z zakresu kontroli spełnienia wymagań weterynaryjnych przy produkcji produktów pochodzenia zwierzęcego	PIW CIESZYN	2
19	Szkolenie z zakresu bioasekuracji, ASF, IRZ, SPIWET, Baza ARiMR oraz RODO	PIW CIESZYN	1
20	Szkolenie z zakresu bioasekuracji ASF oraz książka leczenia zwierząt	PIW CIESZYN	14
21	Przepisy, procedury i funkcjonowanie systemu HACCAP, SSOP oraz ich egzekucja w zakładach zatwierdzonych do eksportu na rynek USA	Powiatowy Lekarz Weterynarii w Częstochowie	8
22	Przepisy, procedury i funkcjonowanie systemu HACCP, SSOP oraz ich egzekucja w zakładach sektora mięsa czerwonego i drobiowego zgodnie z wymaganiami Izraela	Powiatowy Lekarz Weterynarii w Częstochowie	8
23	Szkolenie dla urzędowych lekarzy weterynarii w zakresie weryfikacji i egzekucji przepisów Federalnych Inspekcji Mięsa Departamentu Rolnictwa Stanów Zjednoczonych 9 CFR Zalecenia dla organów Inspekcji Weterynaryjnej określające sposób weryfikacji i egzekucji przepisów Federalnych Inspekcji Mięsa Departamentu Rolnictwa Stanów Zjednoczonych 9 CFR wersja 4 w zakresie kontroli zanieczyszczeń kałowych oraz	Powiatowy Lekarz Weterynarii w Częstochowie	7

	identyfikacji głów, półtuszy i ośrodków na hali ubojowej Wytyczne IVSAH w sprawie humanitarnego uboju koszerne		
24	Dane o ASF I jego objawach, sposób rozprzestrzeniania się choroby, obowiązek zgłoszenia podejrzeń wystąpienia ASF. Postępowanie w przypadku padnięć świń, pobieraniu próbek do badań od świń oraz dzików. Przysługujące odszkodowanie za świnię poddane ubojowi, zabite lub padłe w wyniku zabiegów nakazanych przez organy IW. Unieszkodliwianie zwłok świń oraz zasady przeprowadzenia oczyszczania i odkażania w gospodarstwach.	Powiatowy Lekarz Weterynarii w Częstochowie	13
25	Szkolenie lekarzy weterynarii w związku z zagrożeniem występowania afrykańskiego pomoru świń	Powiatowy Lekarz Weterynarii w Częstochowie	6
26	Szkolenie w zakresie wystawiania świadectw zdrowia dla drobiu oraz kontroli wystawionego przez hodowcę łańcucha żywnościowego	Powiatowy Lekarz Weterynarii w Częstochowie	4
27	Zasady bioasekuracji w gospodarstwach utrzymujących trzode chlewną w trakcie pobierania próbek do badań, wykonywania czynności w zakresie perlustracji gospodarstw, czynności pomocniczych w zakresie poskramiania świń	Powiatowy Lekarz Weterynarii w Częstochowie	10
28	Szkolenie przypominające: 1. Nadzór nad ubojem zwierząt rzeźnych. 2. Nadzór nad rozbiorem i przetwórstwem mięsa. 3. Wymagania weterynaryjne przy produkcji mięsa na użytek własny.	PLW w Gliwicach	10
29	1. Wdrożenie elektronicznego systemu prowadzenia dzienników badania przed i poubojowego przez lekarzy przeprowadzających badanie zwierząt rzeźnych i mięsa w zakładach na terenie powiatu kłobuckiego. 2. Przypomnienie ULW zasad bioasekuracji w kontekście zapobiegania rozprzestrzenianiu ASF. 3. Prezentacja oraz omówienie przepisów rozporządzenia o ochronie danych osobowych RODO	Powiatowy Lekarz Weterynarii w Kłobucku	18
30	1. Przypomnienie zagadnień i obowiązków wynikających z pełnionego nadzoru nad ubojem zwierząt rzeźnych, w tym badania przedubojowego i poubojowego, oceny mięsa i nadzoru nad przestrzeganiem przepisów o ochronie zwierząt w trakcie uboju i sprawowania nadzoru nad rozbiorem, przetwórstwem lub przechowywaniem mięsa. 2. Przypomnienie zagadnień i obowiązków wynikających z Instrukcji GLW NR GIWbż-500-1/2013 z dnia 3 kwietnia 2013 r. w sprawie nadzoru nad ubojem świń, bydła, kur lub kurcząt i indyków rzeźnych 3. ASF – aktualna sytuacja	Powiatowy Lekarz Weterynarii w Kłobucku	17
31	Aktualna sytuacja epizootyczna dotycząca ASF. Prezentacja na temat objawów, rozpoznania i zwalczania ASF. Grypa ptaków. Prezentacje- zwalczanie HPAI. Bioasekuracja ferm drobiu. Informacje przesłane przez GIW na temat antybiotyków w leczeniu zwierząt. Przekazanie ULW harmonogramów badań dotyczących gruźlicy bydła, enzootycznej białaki bydła, brucelozы bydła, owiec i kóz, choroby Aujeszkyego na rok 2018.	PLW w Lublińcu	7

	<p>Przypomnienie zasad prowadzenia nadzoru nad zakładami przez ULW-dokumentacja, w tym sprawozdawczość miesięczna i roczna, przepisy.</p> <p>Zmiany sposobu badania dzików w kierunku włośni.</p> <p>Zmiany w badaniu bydła w świetle rozporządzenia MRiRW z dnia 8 grudnia 2017 r. w sprawie wprowadzenia programu zwalczania gąbczastej encefalopatii bydła na lata 2018-2020.</p>		
32	<p>Technologia produkcji konserw-szkolenie kaskadowe.</p> <p>Punkty krytyczne decydujące o jakości mięsa i przetworów mięsnych-szkolenie kaskadowe.</p> <p>Nadzór nad produkcją środków spożywczych pochodzenia zwierzęcego prowadzony przez urzędowych lekarzy weterynarii w ramach czynności z wyznaczenia PLW- przypomnienie(przepisy, dokumentacja)</p>	<p>Starszy Inspektor Weterynaryjny - Magdalena Wierzbowska</p>	7
33	<p>Omówienie zabezpieczenia gospodarstw przed wirusem ASF terytorium Polski wynikającego z rozporządzenia MRiRW z dnia 6 maja 2015 r. w sprawie środków podejmowanych w związku z wystąpieniem afrykańskiego pomoru świń, zmienionym rozporządzeniem MRiRW z dnia 9 lutego 2018 r.</p> <p>Omówienie przepisów rozporządzenia Parlamentu Europejskiego i rady UE 2016/679 z dnia 27 kwietnia 2016 r. w sprawie ochrony osób fizycznych z związku z przetwarzaniem danych osobowych i w sprawie swobodnego przepływu takich danych oraz uchylenia dyrektywy 95/46/WE.</p> <p>Przypomnienie dotyczące terminowego dostarczania dokumentacji rozliczeniowej za wykonane czynności urzędowe oraz dokumentów potwierdzających odrębny tytuł do ubezpieczeń społecznych.</p> <p>Omówienie realizacji w powiecie przez ULW zapisów rozporządzenia MRiRW w sprawie wymagań weterynaryjnych przy produkcji mięsa na użytek własny, ze szczególnym uwzględnieniem prawidłowego prowadzenia dokumentacji w oparciu o wystąpienie pokontrolne Nr WIW.HZ.1611.2.10.2018 z dnia 4.06.2018r.</p> <p>Przypomnienie dotyczące prowadzenia nadzoru, dokumentacji czynności z wyznaczenia PLW w zakresie: nadzór nad środkami spożywczymi pochodzenia zwierzęcego, nadzór nad transportem zwierząt do rzeźni oraz badanie zwierząt rzeźnych i mięsa w rzeźni.</p>	<p>PLW w Lublińcu</p>	8
34	<p>- Afrykański pomór świń; - Zasady bioasekuracji.</p>	<p>PIW Myszków</p>	11
35	<p>Zasady ochrony gospodarstw przed wirusem wysoko zjadliwej grypy ptaków (HPAI)</p>	<p>PIW Myszków</p>	8
36	<p>- Punkty krytyczne decydujące o jakości mięsa i przetworów mięsnych; - Technologia konserw</p>	<p>PIW Myszków</p>	8
37	<p>Identyfikacja koniowatych na rzeźni. Zagospodarowanie transponderów i dokumentów identyfikacyjnych, kontrola CBDK.</p>	<p>PIW Myszków</p>	7

38	- Objawy i przebieg pryszczycy; - Drogi zakażenia i ochrona zwierząt przed pryszczycą; - Diagnostyka różnicowa; Zasady monitoringu i zwalczania pryszczycy.	PIW Myszków	17
39	Przestrzeganie zasad bioasekuracji w trakcie wejścia do gospodarstw	PLW w Pszczynie	8
40	Oznakowanie żywności, postępowanie z mięsem w przypadku mięsa pochodzącego ze stref ASF	PLW w Pszczynie	12
41	ASF, zasady bioasekuracji	PIW Racibórz	13
42	Szkolenie urzędowych lekarzy weterynarii z zakresu technologii produkcji konserw oraz punktów krytycznych decydujących o jakości mięsa i przetworów mięsnych	PIW Racibórz	4
43	Afrykański pomór świń, IBR/IPV, BVD MD, grypa ptaków, badanie mięsa na użytek własny	PIW Racibórz	10
44	ASF – procedura postępowania w rzeźni. Badanie mięsa na użytek własny –(RODO)	PIW Rybnik	4
45	Ocena zdrowia stada drobiu – wystawianie świadectw zdrowia	PIW Rybnik	1
46	Technologia produkcji konserw oraz punktów krytycznych decydujących o jakości mięsa i przetworów mięsnych	PIW Rybnik	8
47	ASF _ sytuacja epizootyczna	PIW Rybnik	9
48	Pobieranie prób ASF	PIW Tarnowskie Góry	5
49	Przemieszczanie świń	PIW Tarnowskie Góry	5
50	Instrukcja GLW nr GIW ue 0201-2/11 z dnia 19 maja 2011 ws. postępowania z weterynaryjnymi świadectwami zdrowia dla towarów przeznaczonych do wywozu do krajów trzecich	PIW Tarnowskie Góry	8
51	Instrukcja GLW nr GIW z. 420-31/13 z dnia 28 marca 2013 ws. Postępowania przy przeprowadzaniu kontroli w rzeźniach	PIW Tarnowskie Góry	8

	pod względem dobrostanu zwierząt oraz raportowania o przeprowadzonych w tym zakresie kontrolach		
52	Wypisywanie świadectw zdrowia dla drobiu żywego wysyłanego do rzeźni, daty pobranie próbek w stadzie drobiu w kierunku pałeczek Salmonella	PIW Tarnowskie Góry	6
53	Szkolenie dotyczące ASF	PIW Tarnowskie Góry	16
54	Punkty krytyczne decydujące o jakości mięsa i przetworów mięsnych.	PIW TYCHY	6
55	Praktyczne wdrożenie instrukcji GIWpr 02010-4/2017 z dnia 22.03.2017 r. w sprawie sposobu prowadzenia przez urzędowego lekarza weterynarii dziennika badania poubojowego mięsa, dziennika badania przedubojowego drobiu, dziennika badania poubojowego mięsa drobiowego, dziennika oględzin nieoskórowanych tusz zwierząt łownych oraz dziennika badania mięsa pozyskanego w wyniku odstrzału zwierząt łownych.	PIW TYCHY	4
56	Wytyczne Głównego Lekarza Weterynarii dla urzędowych lekarzy weterynarii w sprawie zasad postępowania przy kontroli pobierania próbek i wykonywania madań mikrobiologicznych żywności pochodzenia zwierzęcego oraz żywności złożonej wytwarzanej przez przedsiębiorstwa spożywcze podlegające nadzorowi IW z 31.01.2018 r.	PIW TYCHY	13
57	Zasady pobierania prób krwi od świń do badania w kierunku ch. Aujeszky	PIW TYCHY	4
58	Aktualne informacje na temat rozwoju sytuacji związanych z ASF	PIW TYCHY	10
59	Zasady bioasekuracji	PIW TYCHY	4
60	Dane o ASF i jego objawy, sposób rozprzestrzeniania się , obowiązek zgłoszenia podejrzeń wystąpienia ASF, postępowanie w przypadku padnięć świń, pobieranie próbek do badań od świń i dzików, przysługujących odszkodowań za świnię poddane ubojowi, zabite lub padłe w wyniku zastosowania zabiegów nakazanych przez PLW, zasadach bioasekuracji , unieszkodliwienie zwłok świń oraz zasady przeprowadzania oczyszczania i decyfnacji.	PIW Wodzisław	3
61	Szkolenia dot. ASF	PIW Zawiercie	8
62	Instrukcja Głównego Lekarza Weterynarii nr GIW pr. 02010-4/2017 z dnia 22 marca 2017r. <i>w sprawie sposobu prowadzenia przez urzędowego lekarza weterynarii dziennika badania przedubojowego zwierząt, dziennika badania poubojowego mięsa, dziennika badania przedubojowego drobiu, dziennika badania poubojowego mięsa drobiowego, dziennika oględzin nieoskórowanych tusz zwierząt łownych oraz dziennika badania mięsa pozyskanego w wyniku odstrzału zwierząt łownych.</i> Wydawanie decyzji administracyjnych- podstawy prawne <ul style="list-style-type: none"> • Rozporządzenie (WE) nr 882/2004 • KPA – wybrane zagadnienia (min. inn. art. 154, art. 155, art. 104, art. 107, art.108, art.109, art.110, 	PIW Zawiercie	11

	<p>art.113) Dz.U.2017 poz.1257</p> <ul style="list-style-type: none"> • Rozp. 178/2002 • Rozp. MRiRW z dnia 21 czerwca 2017r. w sprawie wysokości kar pieniężnych za naruszenie przepisów o produktach pochodzenia zwierzęcego (Dz.U.2017 poz.1182) • Ustawa o produktach pochodzenia zwierzęcego Dz.U. 2017 poz. 242 • Ustawa o bezpieczeństwie żywności i żywienia 		
63	<p>Wytyczne Głównego Lekarza Weterynarii dla urzędowych lekarzy weterynarii w sprawie zasad postępowania przy kontroli pobierania próbek i wykonywania badań mikrobiologicznych żywności pochodzenia zwierzęcego oraz żywności złożonej wytwarzanej przez przedsiębiorstwa spożywcze podlegające nadzorowi Inspekcji Weterynaryjnej - 31.01.2018</p> <p>1. Rozporządzenie Komisji (UE) 2017/1495 z dnia 23 sierpnia 2017 (Campylobacter w tuszach brojlerów) Dobrostan w rzeźniach i podczas transportu zwierząt (Instrukcje GLW: nr GIWz.420-31/13 w sprawie: postępowania przy przeprowadzaniu kontroli w rzeźniach pod względem dobrostanu zwierząt oraz raportowania o przeprowadzonych w tym zakresie kontrolach, nr GIWz.420/AW-62/11, rozporządzenie Rady (WE)nr 1099/2009 z dnia 24 września 2009 (AWO, SOP).</p> <p>3. Instrukcja GLW nr GIWpr.02010-7/2017 w sprawie postępowania przy przeprowadzaniu kontroli dobrostanu brojlerów kurzych w gospodarstwie na podstawie badania poubojowego.</p> <p>4. Wypełnianie dokumentacji z nadzoru ULW – SPIWET-00, SPIWET kontrola kompleksowa, raporty GMP/GHP</p>	PIW Zawiercie	12
64	<p>Pakiet higieniczny. Możliwość śledzenia środków spożywczych poch. zwierzęcego (znakowanie, etykiety fialne): przepisy prawne wynikające z rozp.178/2000 art.18, rozp.931/2011 art.3, rozp.1760/2000, rozp. 1169/2011.</p>	PIW Zawiercie	11
65	<p>Szkolenie podsumowujące: Rola urzędowego lekarza weterynarii pełniącego nadzór z wyznaczenia PLW w podmiotach - raporty tygodniowe GHP/GMP prowadzone przez ULW, protokoły z kontroli. Ogólne zagadnień związanych z kontrolami bieżącymi i kompleksowymi w zakładach nadzorowanych. Dobrostan w rzeźni – kontrole, dokumentacja</p>	PIW Zawiercie	12
66	<p>Dane o ASF, bioasekuracja, pobieranie próbek</p>	PIW Żywiec	12

****Proszę nie wymieniać: służby przygotowawczej, szkoleń BHP oraz szkoleń obronnych.

Zbiornicze zestawienie osób, które ukończyły specjalizację weterynaryjną w 2018 roku****

W 2018 roku 3 pracowników IW w województwie ukończyło specjalizację weterynaryjną z następujących zakresów****:

Tabela 15. Zbiorcze zestawienie osób, które ukończyły specjalizację weterynaryjną w 2018 roku

Lp.	TYTUŁ SPECJALIZACJI	UCZELNIA	LICZBA PRACOWNIKÓW, KTÓRZY UZYSKALI DYPLOM SPECJALISTY		
			WIW	PIWy	Łącznie
1.	Choroby trzody chlewnej	Państwowy Instytut Weterynaryjny – Państwowy Instytut Badawczy w Puławach	1		
2.	Higiena zwierząt rzeźnych i żywności pochodzenia zwierzęcego	Uniwersytet Warmińsko – Mazurski w Olsztynie	1		
3.	Choroby zwierząt nieudomowionych	SGGW Warszawa		1	

*****Zakresy specjalizacji weterynaryjnych określono w rozporządzeniu Ministra Rolnictwa i Gospodarki Żywnościowej z dnia 28 listopada 1994 r. w sprawie trybu i szczegółowych zasad uzyskania tytułu specjalisty przez lekarza weterynarii (Dz. U. Nr 131, poz. 667 z późn. zm.).

4. Finansowanie Inspekcji Weterynaryjnej w województwie

Wykonanie budżetu Inspekcji Weterynaryjnej w województwie w roku 2018.

Tabela 16

Dochody budżetowe w 2018 roku (w złotych).

JEDNOSTKA	DOCHODY BUDŻETOWE			Procent wykonania (2:1)
	Planowane (wg ustawy budżetowej na rok 2018)	Wykonane na 31.12.2018 r.	Należności *)	
	1	2	3	4
GIW - rozdz. 01021				0
GrIW - rozdz. 01035				0
WIW – rozdz. 01033	315 000,00	240 672,31	28 437,33	76,40%
PIW na terenie województwa – rozdz. 01034	12 200 000,00	11 918 775,77	918 460,29	97,69%
IW na terenie województwa – łącznie	12 515 000,00	12 159 448,08	946 897,62	97,16%
OGÓŁEM	12 515 000,00	12 159 448,08	946 897,62	97,16%

*w powyższej tabeli prosze uwzględnić należności - według stanu na 31.12.2017 r. nieuregulowane

Dane zgodne z Rb-27 za okres od 01.01.2018 do 31.12.2018 (roczne).

Tabela 17. Finansowanie zadań Inspekcji Weterynaryjnej w 2018 r.

JEDNOSTKI	Plan po zmianach (środki otrzymane)				Wykonanie wydatków						Zobowiązania	
	Plan po zmianach	w tym			wykonanie OGÓŁEM (ustawa + rezerwy celowe)		w tym					
		Ogółem (ustawa+ rezerwy celowe)	ustawa budżetowa	Rezerwa celowa na zwalczanie chorób zakaźnych zwierząt – pozycja 12			Rezerwy inne, w tym rezerwy celowe	Rezerwa celowa na zwalczanie chorób zakaźnych zwierząt – pozycja 12		Rezerwy inne, w tym rezerwy celowe		
	w zł	w zł	w zł	w zł	w zł	%	w zł	%	w zł	%		w zł
	1	2	3	4	5	6 (5:1)	7	8 (7:3)	9	10 (9:4)		11
rozdział 01021 GIW + rozdział 01079 GIW						#DZIEL/0!		#DZIEL/0!		0		
rozdział 01022 razem, w tym:	9 017 100,00	767 000,00	8 250 100,00	0,00	5 175 062,77	57%	4 471 751,30	54%	0,00		5 457,28	
rozdział 01022 WIW	3 163 000,00	217 000,00	2 946 000,00	0,00	3 073 790,64	97%	2 860 281,56	97%	0,00		4 561,51	
rozdział 01022 PIW	5 854 100,00	550 000,00	5 304 100,00	0,00	2 101 272,13	36%	1 611 469,74	30%	0,00		895,77	
rozdział 01022 GrIW												
rozdział 01035 GrIW												
rozdział 01033 WIW	10 863 200,00	9 984 000,00	843 200,00	36 000,00	10 653 369,42	98%	842 663,90	100%	18 690,42	52%	523 767,15	
rozdział 01034 PIW	29 523 000,00	25 448 000,00	3 172 000,00	903 000,00	27 787 883,79	94%	2 854 843,57	90%	832 378,47	92%	968 202,03	
OGÓŁEM	49 403 300,00	36 199 000,00	12 265 300,00	939 000,00	43 616 315,98	88%	8 169 258,77	67%	851 068,89	91%	1 497 426,46	

*w powyższej tabeli prosze uwzględnić wszystkie zobowiązania

Dane zgodne z Rb-28 za okres od 01.01.2018 do 31.12.2018 (roczne).

Część II – Realizacja zadań Inspekcji Weterynaryjnej na terenie województwa, w roku objętym sprawozdaniem

1. Nadzór nad ochroną zdrowia zwierząt

Realizacja kontroli urzędowych w obszarze ochrony zdrowia zwierząt

Tabela 1

JEDNOSTKA	KONTROLE PLANOWANE				
	Liczba kontroli planowanych	Liczba kontroli zrealizowanych	Przyczyny braku realizacji kontroli planowanych		
			Zaprzestanie lub zawieszenie prowadzenia działalności przez podmioty	Niewystarczające zasoby kadrowe	Konieczność wykonania kontroli nieplanowanych
PIW	4679	3865	103	766	36

Tabela 2

JEDNOSTKA	KONTROLE POZAPLANOWE
PIW	3150

Wyniki kontroli urzędowych w obszarze ochrony zdrowia zwierząt

Tabela 3

L.P	RODZAJE STWIERDZONYCH NARUSZEŃ(<i>proszę wymienić poszczególne kategorie</i>)	LICZBA PODMIOTÓW			DZIAŁANIA PODJĘTE W WYNIKU PRZEPROWADZON EJ KONTROLI (liczba)		
		Łącznie	Podmioty, w których dany rodzaj naruszenia stwierdzono 1 raz w roku objętym sprawozdaniem	Podmioty, w których dany rodzaj naruszenia stwierdzono kilkakrotnie w roku objętym sprawozdaniem	Decyzja administracyjna	Kary pieniężne	Skierowanie do organów ścigania
1	Brak wydzielonego miejsca do przechowywania środków dezynfekcyjnych, brak zabezpieczenia przed dostępem osób niepowołanych	41	40	1	38	0	0
2	Brak środków dezynfekcyjnych w ilości niezbędnej do przeprowadzania bieżącej dezynfekcji	193	192	1	122	0	0
3	Brak wydzielonego miejsca do składowania obornika	2	2	0	1	0	0
4	Brak właściwego miejsca do przetrzymywania produktów leczniczych weterynaryjnych, brak zabezpieczenia przed dostępem osób niepowołanych	29	28	1	6	0	0
5	Brak mat dezynfekcyjnych w liczbie zapewniającej zabezpieczenie wejść i wjazdów do gospodarstwa w przypadku wystąpienia zagrożenia epizootycznego	335	334	1	266	0	0
6	Brak zabezpieczenia budynków przed dostępem zwierząt innych niż utrzymywane w gospodarstwie	246	244	2	201	0	0

7	Brak tablic ostrzegawczych z napisem „Osobom nieupoważnionym wstęp wzbroniony” przy wejściach do budynków, w których utrzymywane są zwierzęta	112	111	1	63	0	0
8	Brak odpowiedniej czystości budynków	66	65	1	37	0	0
9	Brak szczepienia psów przeciwko wściekliznie	113	113	0	1	38	71
10.	Naruszenie przepisów dotyczących zasad wprowadzania zwierząt lub produktów ze zwierząt na rynek	1	1	0	0	0	0
11.	Podejrzenie chorób zakaźnych zwierząt	257	255	2	124	0	0
13	Kupno/sprzedaż świń bez wymaganego świadectwa	8	8	0	0	0	1
14	Kupno/sprzedaż świń nieoznakowanych	16	16	0	6	1	1

W wyniku stwierdzenia naruszenia prawodawstwa weterynaryjnego nałożonych zostało mandatów karnych na sumę **5110** zł.

Liczba wykonanych badań monitoringowych (kontrolnych) w kierunku poszczególnych jednostek chorobowych

Tabela 4

Nazwa choroby	Gatunek	Liczba przebadanych stad	Liczba przebadanych zwierząt
Pryszczyca	Bydło	222	280
	Świnie	0	0
Choroba pęcherzykowa świń	Świnie	167	183
Klasyczny pomór świń	Świnie	269	399
	Dziki	x	822
TSE (BSE/Scrapie)	Bydło	6	6
	Owce	111	685
	Kozy	24	43

Gruźlica bydła	Bydło	1940	34590
Bruceloza bydła	Bydło	1449	14438
Bruceloza kóz i owiec	Owce i kozy	129	874
Enzootyczna białaczka bydła	Bydło	1450	14454
Wścieklizna lisów wolno żyjących	Lisy	x	405
Choroba niebieskiego języka	Bydło	148	620
	Owce	61	106
IBR/IPV	Bydło	89	394
Gorączka Q	Bydło	0	0
	Owce i kozy	53	266

W tym 3 stada i 13 zwierząt zbadanych poza monitoringiem

W tym 2 stada i 10 zwierząt zbadanych poza monitoringiem

W tym 30 kóz zbadanych poza monitoringiem

W tym 3 stada i 26 zwierząt zbadanych poza monitoringiem

W tym 3 zwierzęta zbadane poza monitoringiem

W 2018 r. na terytorium województwa wystąpiły następujące choroby zakaźne zwierząt podlegające obowiązkowi zwalczania*:

Tabela 5

NAZWA CHOROBY	LICZBA OGNISK	LICZBA CHORYCH LUB ZAKAŻONYCH** ZWIERZĄT (w sztukach, jeżeli nie wskazano inaczej)	GATUNEK
Zgnilec amerykański pszczół	92	224 pnie	-Pszczola miodna
Gruźlica bydła	1	24	Bydło

*-Wykaz chorób został określony w załączniku II do ustawy z dnia 11 marca 2004 r. o ochronie zdrowia zwierząt oraz zwalczaniu chorób zakaźnych zwierząt

** - w zależności od choroby

W 2018 r. na terytorium województwa wystąpiły następujące choroby zakaźne zwierząt podlegające obowiązkowi rejestracji*:

Tabela 6

NAZWA CHOROBY	LICZBA OGNISK	LICZBA CHORYCH LUB ZAKAŻONYCH** ZWIERZĄT (w sztukach, jeżeli nie wskazano inaczej)	GATUNEK
Salmonella Enteritidis	8	3600	-Kaczka rzeźna
		49274	-Brojler
		6638	-Kura hodowlana
		54120	-Kura nioska towarowa
Włośnica	12	12	-Dzik
	1	2	- Świnia
Salmonella 0:4	1	1	-Gołąb
Salmonella Gallinarum	1	160	-Kura ogólnoużytkowa
Warroza	45	395 pni	-Pszczoła miodna
Listeria monocytogenes	2	2	-Owca
Myksomatoza	1	6	-Królik
IBR/IPV	1	1	-Bydło

*-Wykaz chorób został określony w załączniku III do ustawy z dnia 11 marca 2004 r. o ochronie zdrowia zwierząt oraz zwalczaniu chorób zakaźnych zwierząt

** - w zależności od choroby

W celu likwidacji wścieklizny u lisów wolno żyjących, corocznie wojewódzcy lekarze weterynarii przeprowadzają akcje szczepień tych zwierząt przeciwko wściekliznie na terenie administrowanych przez nich województw. Podczas szczepienia lisów w roku 2018 na terenie województwa śląskiego przeprowadzono 2 akcje szczepienia lisów wolno żyjących. Wyłożono następującą liczbę dawek szczepionki:

Tabela 7

Całkowita liczba dawek szczepionki	Liczba szczepionki/km ²	dawek
---------------------------------------	---------------------------------------	-------

Akcja wiosenna	202780 (w tym wyłożenie ręczne 160 dawek) ^{a)}	20 dawek/km ² (wyłożenie ręczne: 40 dawek/km ²)
Akcja jesienna	202780 (w tym wyłożenie ręczne 160 dawek) ^{b)}	20 dawek/km ² (wyłożenie ręczne: 40 dawek/km ²)

a)w tym 0 dawek otrzymano bezpłatnie;

b)w tym 0 dawek otrzymano bezpłatnie.

2. Nadzór nad identyfikacją i rejestracją zwierząt

Sprawując nadzór w zakresie identyfikacji i rejestracji zwierząt organy Inspekcji Weterynaryjnej:

1) mają w szczególności prawo do bezpośredniego dostępu do danych zawartych w rejestrze prowadzonym przez Polski Związek Hodowców Koni, Polskie Towarzystwo Kuce Szetlandzkie w Imnie, Stowarzyszenie Hodowców i Użytkowników Kłusaków, Polski Związek Hodowców i Przyjaciół Wschodniopruskiego Konia Pochodzenia Trakeńskiego w Polsce oraz Polski Klub Wyścigów Konnych, dotyczących zwierząt z rodziny koniowatych, jak również do danych zawartych w rejestrze prowadzonym przez Agencję Restrukturyzacji i Modernizacji Rolnictwa, dotyczącym zwierząt gospodarskich oznakowanych oraz do dokonywania korekt i uzupełnień w Centralnej Bazie Danych Systemu IRZ, a także do wprowadzania do rejestru zwierząt gospodarskich oznakowanych informacji o statusie epizootycznym siedzib stad;

2) przeprowadzają kontrole na miejscu w siedzibie stada, w zakresie oznakowania i rejestracji zwierząt, w szczególności wypełniania obowiązku prowadzenia księgi rejestracji i wyposażenia bydła oraz koniowatych w paszporty;

3) wojewódzki lekarz weterynarii właściwy ze względu na siedzibę podmiotu prowadzącego rejestr koniowatych może przeprowadzać kontrole w miejscu prowadzenia działalności przez Polski Związek Hodowców Koni, Polskie Towarzystwo Kuce Szetlandzkie w Imnie, Stowarzyszenie Hodowców i Użytkowników Kłusaków, Polski Związek Hodowców i Przyjaciół Wschodniopruskiego Konia Pochodzenia Trakeńskiego w Polsce oraz Polski Klub Wyścigów Konnych w zakresie prowadzenia zgodnie z przepisami prawa rejestrów koniowatych.

Zgodnie z rozporządzeniem Komisji (WE) nr 1082/2003 z dnia 23 czerwca 2003 r. ustanawiającym szczegółowe zasady w celu wykonania rozporządzenia (WE) nr 1760/2000 Parlamentu Europejskiego i Rady w zakresie minimalnego poziomu kontroli przeprowadzanych w ramach

systemu identyfikacji i rejestracji bydła Inspekcja Weterynaryjna przeprowadza każdego roku kontrole 3% siedzib stad bydła w skali kraju.

Raport z kontroli identyfikacji i rejestracji w siedzibach stad zwierząt z gatunku bydło przeprowadzonych w 2018r.

Tabela 8

1 . Ogólne informacje o zwierzętach i kontrolach	
Łączna liczba siedzib stad zarejestrowanych na terytorium Polski na początku okresu sprawozdawczego	
Łączna liczba objętych kontrolą siedzib stad siedzib stad w okresie sprawozdawczym	344
Łączna liczba zwierząt według stanu rejestracji na terytorium Polski na początku okresu sprawozdawczego	
Łączna liczba zwierząt objętych kontrolą w okresie sprawozdawczym	11 768

2. Niezgodność z rozporządzeniem (WE) nr 1760/2000.	
Siedziby stad, w których stwierdzono niezgodność	111

3. Sankcje nałożone zgodnie z rozporządzeniem Komisji (WE) nr 494/98	Zwierzęta objęte sankcjami	Siedziby stad objęte sankcjami
Ograniczenia przewozu pojedynczych zwierząt	0	0
Ograniczenia przewozu wszystkich zwierząt z danej siedziby stada	0	0
Zabicie zwierząt	0	0

Raport z kontroli identyfikacji i rejestracji w siedzibach stad zwierząt z gatunków owce i kozy przeprowadzonych w 2018r.

Zgodnie z rozporządzeniem Komisji (WE) nr 1505/2006 z dnia 11 października 2006 r. wdrażającym rozporządzenie Rady (WE) nr 21/2004 w zakresie minimalnego poziomu kontroli prowadzonych w związku z identyfikacją i rejestrowaniem owiec i kóz, Inspekcja Weterynaryjna przeprowadza kontrole 3% siedzib stad owiec i kóz oraz 5% pogłowia zwierząt z ww. gatunków każdego roku w skali kraju.

Tabela 9

1 . Ogólne informacje o siedzibach stad, zwierzętach i kontrolach	
Łączna liczba siedzib stad zarejestrowanych na terytorium Polski na początku roku okresu sprawozdawczego	
Łączna liczba objętych kontrolą siedzib stad w roku okresu sprawozdawczego	37
Łączna liczba zwierząt zarejestrowanych na terytorium Polski na początku roku okresu sprawozdawczego	
Łączna liczba objętych kontrolą zwierząt w siedzibach stad w okresie sprawozdawczym	3498

2. Stwierdzone niezgodności.	
Liczba siedzib stad, w których stwierdzono niezgodność	18

3. Nałożone kary	
Liczba siedzib stad, na które nałożono kary	8

Realizacja kontroli urzędowych w obszarze identyfikacji i rejestracji zwierząt (bydło, owce, kozy, świnie, konie)

Tabela 10

JEDNOSTKA IW	KONTROLE PLANOWANE					
	Liczba kontroli planowanych	Liczba kontroli zrealizowanych	Przyczyny braku realizacji kontroli planowanych			
			z powodu zawieszenia prowadzenia działalności przez podmioty	Niewystarczające zasoby kadrowe	Konieczność wykonania kontroli nieplanowanych	Konieczność wykonywania dodatkowych zadań
Będzin	13	13	0	0	0	0
Bielsko	21	21	0	0	0	0
Cieszyn	21	21	0	0	0	0
Częstochowa	48	48	0	0	0	0
Gliwice	34	34	0	0	0	0
Katowice	3	3	0	0	0	0
Kłobuck	18	18	0	0	0	0
Lubliniec	31	31	0	0	0	0
Myszków	32	32	0	0	0	0
Pszczyna	12	12	0	0	0	0
Racibórz	31	31	0	0	0	0
Rybnik	11	11	0	0	0	0
T.Góry	8	8	0	0	0	0
Tychy	40	40	0	0	0	0
Wodzisław	4	4	0	0	0	0
Zawiercie	78	78	0	0	0	0
Żywiec	10	10	0	0	0	0
SUMA	415	415	0	0	0	0

JEDNOSTKA IW	KONTROLE POZAPLANOWE (Liczba przeprowadzonych kontroli)
Będzin	0
Bielsko	4
Cieszyn	7
Częstochowa	1
Gliwice	11
Katowice	1
Kłobuck	90
Lubliniec	7
Myszków	12
Pszczyna	0
Racibórz	1
Rybnik	2
T.Góry	0
Tychy	18
Wodzisław	4
Zawiercie	0
Żywiec	0
SUMA	158

3. Nadzór nad ochroną zwierząt

Ważnym elementem działalności i realizacji przez Inspekcję Weterynaryjną zadań ustawowych jest prowadzony przez nią nadzór nad przestrzeganiem przepisów o ochronie zwierząt.

Inspekcja Weterynaryjna na mocy ustawy z dnia 21 sierpnia 1997 r. o ochronie zwierząt pełni nadzór nad przestrzeganiem ww. przepisów w odniesieniu do wszystkich miejsc przebywania zwierząt. Regularnym kontrolom podlegają podmioty prowadzące działalność nadzorowaną w rozumieniu ustawy z dnia 11 marca 2004 r. o ochronie zdrowia zwierząt oraz zwalczaniu chorób zakaźnych zwierząt., natomiast pozostałe miejsca utrzymania zwierząt podlegają kontrolom doraźnym.

Inspekcja Weterynaryjna kontroluje gospodarstwa utrzymujące zwierzęta, sprawdzając przestrzeganie przepisów o ochronie zwierząt, ze szczególnym uwzględnieniem gospodarstw utrzymujących świnie, cielęta i kury nieśne.

Raport z kontroli gospodarstw utrzymujących zwierzęta gospodarskie

Tabela 11

System utrzymania	Kury nioski				Cielęta	Świnie	Brojlery
	Wolny wybieg	Ściółka	Kl. Wzbogacone	Kl. niewzbogacone			
Liczba gospodarstw	11	43	37	0	11374	12489	263
Liczba skontrolowanych gospodarstw	7	23	14	0	441	345	91
Liczba gospodarstw w których stwierdzono nieprawidłowości	0	2	3	0	74	93	15
Liczba stwierdzonych nieprawidłowości dotyczących:							
personelu	0	0	0		0	0	5
dozoru właścicielskiego	0	0	0		2	0	0

prowadzenia rejestrów	0	1	0		2	108	17
swobody ruchu	0	0	0		24	1	0
wystarczającej przestrzeni	0	0	1		10	7	3
budynków i pomieszczeń	0	1	2		49	199	13
minimalnego oświetlenia	0	0	0		2	1	1
powierzchni podłogi						1	0
materiału manipulacyjnego						0	
sprzętu	0	0	0		6	0	0
paszy, wody i innych	0	0	0		8	3	0
poziomu hemoglobiny					0		
paszy bogatej we włókno					0	0	
okaleczeń	0	0	0		0	0	0
metod chowu	0	0	0		0	0	0
Suma stwierdzonych nieprawidłowości	0	2	3		103	320	39

	Bydło z wyj. cieląt	Owce	Kozy	Kury z wyjątkiem niosek brojlerów	Ptaki bezgrzebieniowe	Kaczki	Gęsi	Zwierzęta futerkowe	Indyki	Inne
Liczba gospodarstw	11374	719	586	68	9	16	23	58	9	5859
Liczba skontrolowanych gospodarstw	500	42	33	15	3	9	8	46	2	602
Liczba gospodarstw w których stwierdzono	88	3	3	0	0	0	0	5	0	10

nieprawidłowości										
Liczba stwierdzonych nieprawidłowości dotyczących:										
personelu	0	0	0	0	0	0	0	0	0	1
dozoru właścicielskiego	4	0	0	0	0	0	0	0	0	0
prowadzenia rejestrów	3	0	0	0	0	0	0	2	0	6
swobody ruchu	21	0	0	0	0	0	0	0	0	1
budynków i pomieszczeń	68	3	3	0	0	0	0	2	0	4
sprzętu	4	0	0	0	0	0	0	0	0	5
paszy, wody i innych	17	0	0	0	0	0	0	0	0	0
okaleczeń	0	0	0	0	0	0	0	0	0	1
metod chowu	0	0	0	0	0	0	0	1	0	0
Suma stwierdzonych nieprawidłowości	117	3	3	0	0	0	0	5	0	18

W zakresie nadzoru nad przestrzeganiem przepisów o ochronie zwierząt w transporcie, Inspekcja Weterynaryjna prowadzi rejestry przewoźników oraz środków transportu zatwierdzonych do długotrwałego transportu, a także przeprowadza kontrole załadunku oraz rozładunku zwierząt, podczas transportu drogowego, w miejscach docelowych, w punktach skupu, miejscach wysyłki, punktach kontroli i punktach przeładunku. Kontrole muszą obejmować odpowiednią liczbę zwierząt transportowanych każdego roku.

Roczny raport z kontroli środków transportu wykorzystywanych do przewozu zwierząt pod względem dobrostanu zwierząt.

Rodzaje niedyskryminujących kontroli przeprowadzonych na podstawie art. 27 ust. 1 rozporządzenia (WE) nr 1/2005

Tabela 12

Rodzaje niedyskryminujących kontroli przeprowadzonych na podstawie art. 27 ust. 1 rozporządzenia (WE) nr 1/2005						
Województwo: śląskie				Rok: 2018		
Sekcja A Liczba przeprowadzonych kontroli	Bydło	Świnie	Owce/kozy	Koniowate	Drób i zającowate	Pozostałe gatunki
1. W miejscu wyjazdu/miejscu przeznaczenia - rzeźni						
1a. W miejscu wyjazdu (gospodarstwo, miejsce gromadzenia) w przypadku przesyłek wprowadzanych do handlu wewnątrzspółnotowego lub wywozu do krajów trzecich	2	3	1	27	144	68
1b. W rzeźni (miejsce przeznaczenia)	4170	5707	19	121	12182	0
2. Pozostałe kontrole						
2a. W gospodarstwie (miejsce przeznaczenia)	6	20	2	20	431	13
2b. W obrocie krajowym (targi, punkty skupu, pokazy, wystawy, konkursy)	0	297	0	0	243	0
2c. W punktach kontroli oraz miejscach transferowych	0	0	0	0	0	0
2d. Pozostałe kontrole przeprowadzone samodzielnie lub wspólnie z policją, ITD, strażą graniczną	1	2	0	0	0	1
Sekcja B						
Liczba zwierząt, środków transportu oraz dokumentacji, poddanych kontroli						
Liczba zwierząt						

1a. W miejscu wyjazdu (gospodarstwo, miejsce gromadzenia) w przypadku przesyłek wprowadzanych do handlu wewnątrzwspólnotowego lub wywozu do krajów trzecich	32	1955	37	39	1113263	2182
1b. W rzeźni (miejsce przeznaczenia)	84362	394354	967	10456	43396283	0
2a. W gospodarstwie (miejsce przeznaczenia)	39	6415	6	20	4031510	65
2b. W obrocie krajowym (targi, punkty skupu, pokazy, wystawy, konkursy)	0	9699	0	0	34715	0
2c. Podczas transportu – w punktach kontroli oraz miejscach transferowych	0	0	0	0	0	0
2d. Podczas transportu – pozostałe kontrole przeprowadzone samodzielnie lub wspólnie z policją, ITD, strażą graniczną	3	157	0	0	0	1
Liczba środków transportu						
1a. W miejscu wyjazdu (gospodarstwo, miejsce gromadzenia) w przypadku przesyłek wprowadzanych do handlu wewnątrzwspólnotowego lub wywozu do krajów trzecich	2	3	1	25	144	68
1b. W rzeźni (miejsce przeznaczenia)	4170	5707	19	121	12182	0
2a. W gospodarstwie (miejsce przeznaczenia)	6	20	2	20	431	13
2b. W obrocie krajowym (targi, punkty skupu, pokazy, wystawy, konkursy)	0	297	0	0	243	0
2c. Podczas transportu – w punktach kontroli oraz miejscach transferowych	0	0	0	0	0	0
2d. Podczas transportu – pozostałe kontrole przeprowadzone samodzielnie lub wspólnie z policją, ITD, strażą graniczną	1	2	0	0	0	1
Liczba skontrolowanej dokumentacji						
1a. W miejscu wyjazdu (gospodarstwo, miejsce gromadzenia) w przypadku przesyłek wprowadzanych do handlu wewnątrzwspólnotowego lub wywozu do krajów trzecich	2	3	1	27	144	68

1b. W rzeźni (miejsce przeznaczenia)	4170	5707	19	121	12182	0
2a. W gospodarstwie (miejsce przeznaczenia)	6	20	2	20	431	13
2b. W obrocie krajowym (targi, punkty skupu, pokazy, wystawy, konkursy)	0	297	0	0	243	0
2c. Podczas transportu – w punktach kontroli oraz miejscach transferowych	0	0	0	0	0	0
2d. Podczas transportu – pozostałe kontrole przeprowadzone samodzielnie lub wspólnie z policją, ITD, strażą graniczną	1	2	0	0	0	1
3. Po zakończeniu transportu (liczba skontrolowanych dzienników podróży lub wydruków z systemu nawigacji satelitarnej)	1	0	0	0	0	0

w sprawozdaniu nie wykazywano kontroli przeprowadzonych w miejscu przeznaczenia (poz. 2a) oraz w obrocie krajowym (poz. 2b) jeżeli środek transportu nie był dostępny w trakcie kontroli

wykazano wysyłki: ryb ozdobnych, danieli, muflona, żubrów, psówi kotów (komercyjne wysyłki i zarejestrowani przewoźnicy), egzotycznych zwierząt kręgowych – też gadów (w związku z faktem, że były to wysyłki z jednostki zatwierdzonej zgodnie z dyrektywą 92/65/EWG), gołębie na loty
w tym 66 strusi
2 środkami transportu jechały 4 konie, każde z osobym świadectwem zdrowia (stąd większa ilość kontroli i skontrolowanej dokumentacji niż środków transportu)
transport ryb
jedna przesyłka świń na dwóch świadectwach

Kategoria i liczba przypadków uchybienia przepisom rozporządzenia (WE) nr 1/2005 wykrytych w trakcie niedyskryminujących kontroli przewidzianych w art. 27 ust. 1 tego rozporządzenia (cz.1)

Tabela 13

Kategoria uchybień	Bydło							Świnie							Owce/kozy						
	1a	1b	2a	2b	2c	2d	3	1a	1b	2a	2b	2c	2d	3	1a	1b	2a	2b	2c	2d	3
Zdolność zwierząt do transportu	0	0	0	0	0	0		0	0	0	0	0	0		0	0	0	0	0	0	
Praktyka stosowana w zakresie transportu; przydzielona przestrzeń, wysokość	0	0	0	0	0	0		0	0	0	0	0	0		0	0	0	0	0	0	
Środki transportu i dodatkowe przepisy dotyczące statków transportujących zwierzęta lub kontenerowców oraz dotyczące długotrwałych przewozów	0	0	0	0	0	0		0	0	0	0	0	0		0	0	0	0	0	0	
Pojenie i karmienie, czas trwania podróży oraz okresy odpoczynku	0	0	0	0	0	0	0	0	0	0	0	0	0	0	0	0	0	0	0	0	0
Dokumentacja	0	0	0	0	0	0	0	0	0	0	0	0	0	0	0	0	0	0	0	0	0
Inne uchybienia	0	0	0	0	0	0	0	0	0	0	0	0	0	0	0	0	0	0	0	0	0

Łączna liczba uchybień	0	0	0	0	0	0	0	0	0	0	0	0	0	0	0	0	0	0	0	0	0	0
-------------------------------	---	---	---	---	---	---	---	---	---	---	---	---	---	---	---	---	---	---	---	---	---	---

Kategoria i liczba przypadków uchybienia przepisom rozporządzenia (WE) nr 1/2005 wykrytych w trakcie niedyskryminujących kontroli przewidzianych w art. 27 ust. 1 tego rozporządzenia (cz.2)

Tabela 14

Kategoria uchybień	Koniowate							Drób i zającowate							Pozostałe gatunki						
	1a	1b	2a	2b	2c	2d	3	1a	1b	2a	2b	2c	2d	3	1a	1b	2a	2b	2c	2d	3
Zdolność zwierząt do transportu	0	0	0	0	0	0		0	0	0	0	0	0		0	0	0	0	0	0	
Praktyka stosowana w zakresie transportu; przydzielona przestrzeń, wysokość	0	0	0	0	0	0		0	0	0	0	0	0		0	0	0	0	0	0	
Środki transportu i dodatkowe przepisy dotyczące statków transportujących zwierzęta lub kontenerowców oraz dotyczące długotrwałych przewozów	0	0	0	0	0	0		0	0	0	0	0	0		0	0	0	0	0	0	
Pojenie i karmienie, czas trwania podróży oraz okresy odpoczynku	0	0	0	0	0	0	0	0	0	0	0	0	0	0	0	0	0	0	0	0	0

Dokumentacja	0	0	0	0	0	0	0	0	0	0	0	0	0	0	0	0	1	0	0	1	0
Inne uchybienia	0	0	0	0	0	0	0	0	0	0	0	0	0	0	0	0	1	0	0	1	0
Łączna liczba uchybień	0	0	0	0	0	0	0	0	0	0	0	0	0	0	0	0	2	0	0	2	0

Kategoria i liczba działań podjętych przez właściwy organ w następstwie wykrycia przypadków uchybienia przepisom rozporządzenia (WE) nr 1/2005 (cz. 1)

Tabela 15

Podjęte działania	Bydło							Świnie							Owce/kozy						
	1a	1b	2a	2b	2c	2d	3	1a	1b	2a	2b	2c	2d	3	1a	1b	2a	2b	2c	2d	3
A. Nałożone kary	0	0	0	0	0	0	0	0	0	0	0	0	0	0	0	0	0	0	0	0	0
B. Egzekwowanie przepisów i wymiana informacji	0	0	0	0	0	0	0	0	0	0	0	0	0	0	0	0	0	0	0	0	0

Kategoria i liczba działań podjętych przez właściwy organ w następstwie wykrycia przypadków uchybienia przepisom rozporządzenia (WE) nr 1/2005 (cz. 2)

Podjęte działania	Koniowate							Drób i zającowate							Pozostałe gatunki							
	1a	1b	2a	2b	2c	2d	3	1a	1b	2a	2b	2c	2d	3	1a	1b	2a	2b	2c	2d	3	
A. Nałożone kary	0	0	0	0	0	0	0	0	0	0	0	0	0	0	0	0	0	0	0	0	0	0
B. Egzekwowanie przepisów i wymiana informacji	0	0	0	0	0	0	0	0	0	0	0	0	0	0	0	0	2	0	0	1	0	

Powiatowi lekarze weterynarii przeprowadzili łącznie w omawianym okresie **45** kontroli rzeźni bydła, świń, owiec, kóz i domowych zwierząt jednokopytnych oraz **15** kontroli rzeźni drobiu pod względem dobrostanu zwierząt. W trakcie kontroli uchybienia stwierdzone zostały w **4** podmiotach, w tym w **4** przypadkach dotyczących rzeźni bydła, świń, owiec, kóz i domowych zwierząt oraz w **0** przypadkach dotyczących rzeźni drobiu.

Roczny raport z kontroli rzeźni pod względem dobrostanu zwierząt

Tabela 16

Okres sprawozdawczy:		2018		śląskie				
Liczba zatwierdzonych rzeźni na terytorium kraju:		87 (w tym podmioty z zawieszoną działalnością)						
Liczba skontrolowanych rzeźni na terytorium kraju:		51						
Liczba kontroli przeprowadzanych na terytorium kraju::		60						
Liczba rzeźni, w których stwierdzono nieprawidłowości na terytorium kraju::		4						
Liczba rzeźni na terenie województwa, w których stwierdzono ponownie te same nieprawidłowości:		1						
Liczba rzeźni poddawanych rekontroli, w których stwierdzono nieprawidłowości na terytorium kraju::		1						
Lp.	Rodzaj stwierdzonej nieprawidłowości (należy wpisać numer wraz z pełnym brzmieniem pozycji z listy kontrolnej SPIWET)	Liczba rzeźni, w których stwierdzono nieprawidłowość **	Liczba rzeźni, w których stwierdzono ponownie tą samą nieprawidłowość	Działania podjęte w związku ze stwierdzeniem nieprawidłowości				Liczba rzeźni rekontrolowanych, w których stwierdzono nieprawidłowości
				(wymienić***)				
				decyzja	zalecenia	kara pieniężna	wstrzymanie uboju	

I. CZĘŚĆ OGÓLNA								
Ustawa z dnia 21 sierpnia 1997 roku o ochronie zwierząt								
1.	-	-	-	-	-	-	-	-
II. CZĘŚĆ SZCZEGÓŁOWA								

Rozporządzenie Rady (WE) Nr 1099/2009 z dnia 24 września 2009 r. w sprawie ochrony zwierząt podczas ich uśmiercania 0

1.	Cz. II pkt 21 „W przypadku wentylacji mechanicznej, zapewniono na wypadek awarii wspomagające je urządzenia rezerwowe i urządzenie alarmowe”	1	1	1	0	0	0	1
2.	Cz. II pkt 29 "Zwierzętom, które nie zostały poddane ubojowi w ciągu 12 godzin po przybyciu, zapewniono odpowiednią ilość ściółki lub odpowiedniego materiału gwarantującego komfort stosowny dla gatunku i liczby danych zwierząt. Materiał ten gwarantuje skuteczny drenaż lub zapewnia odpowiednią absorpcję moczu i kału. (RR 1099/2009 Załącznik III pkt. 1.4)"	1	0	0	1	0	0	0
3.	Cz. II pkt 36 "W każdej zagrodzie znajdującą się informacje dotyczące daty i godziny przybycia oraz - z wyjątkiem bydła trzymanego osobno - maksymalnej liczby zwierząt, która może być tam przetrzymywana (RR 1099/2009 Załącznik III pkt 2,3)"	1	0	0	1	0	0	0
4.	Cz. II pkt 39 „Urządzenia używane do unieruchomiania zwierząt są konserwowane i kontrolowane zgodnie z instrukcjami producentów przez osoby przeszkolone specjalnie w tym celu" (RR 1099-2009 art. 9 ust. 1)	1	0	0	1	0	0	0
5.	Cz. II pkt 48 "Podczas czynności ogłuszania na miejscu są dostępne odpowiednie urządzenia rezerwowe tak, aby mogły zostać użyte w przypadku awarii początkowo zastosowanych urządzeń ogłuszających (RR	1	0	0	1	0	0	0

1099/2009 art. 9 ust. 2)								
Ogólna liczba wydanych decyzji administracyjnych	1							
Ogólna liczba wniosków o ukaranie	0							
Liczba powiatowych inspektoratów weterynarii(PIW) skontrolowanych przez Wojewódzkiego Lekarza Weterynarii (WLW) w zakresie nadzoru nad dobrostanem w rzeźni	2 (3 kontrole z WIW w 2 PIWach)							
Liczba podmiotów (rzeźni) wizytowanych przez WLW w związku z nadzorem nad PIW	3							
Liczba podmiotów (rzeźni), w przypadku których ocena WLW nie była zgodna z oceną PIW	1							

Wyniki kontroli urzędowych w schroniskach dla zwierząt

Tabela 17

Rodzaj stwierdzonej nieprawidłowości	Liczba schronisk, w których stwierdzono nieprawidłowości	Liczba schronisk dla których zostały wydane decyzje administracyjne		Zgłoszenia do organów ścigania
		Nieprawidłowości/wstrzymanie przyjmowania nowych zwierząt	Wykreślenia z rejestru	
Zwierzętom nie zapewniono minimalnych warunków utrzymania (ochrona przed niekorzystnymi warunkami, legowisko, dostęp do wody i karmy, nadmierne zagęszczenie zwierząt)	3	0	0	0
Brak wydzielonych odpowiednich pomieszczeń w schronisku	2	0	0	0
Zły stan techniczny i sanitarny pomieszczeń	2	1	0	0
Brak pieca do spalania zwłok lub chłodni do przetrzymywania zwłok	0	0	0	0
Niewłaściwie prowadzona ewidencja lub dokumentacja	5	0	0	0

Niedostateczny sposób realizacji opieki lekarsko-weterynaryjnej przez schronisko (kastrowanie, sterylizacja, szczepienia)	1	0	0	0
Inne	2	0	0	0

4. Bezpieczna żywność pochodzenia zwierzęcego

Organy Inspekcji Weterynaryjnej odgrywają podstawową rolę w zakresie bezpieczeństwa produktów pochodzenia zwierzęcego. Pozyskiwanie, chów, wytwarzanie, oczyszczanie, ubój, rozbiór, przetwarzanie, pakowanie, przepakowywanie, przechowywanie lub transport to czynności składowe „produkcji”, nad którymi ma nadzór Inspekcja Weterynaryjna. Kontrole urzędowe są konieczne, w celu sprawdzenia, że podmioty działające na rynku spożywczym stosują się do przepisów w zakresie higieny i bezpieczeństwa żywności.

Nadzór nad produkcją żywności pochodzenia zwierzęcego

Tabela 18. Nadzór i stan sanitarny obiektów

Rodzaj obiektu		nadzorowanych	skontrolowanych	w których stwierdzono niezgodności w odniesieniu do:											
				wymagań dotyczących pomieszczeń żywnościowych	wymagań dotyczących sprzętu i wyposażenia	zagospodarowania odpadów żywnościowych, UPPZ, w tym SRM	jakości wody	higieny osobistej pracowników i szkoleń	zabezpieczenia przed szkodnikami i ich zwalczania	zachowania łańcucha chłodniczego	obróbki cieplnej	wymagań dla opakowań i materiałów opakowaniowych	traceability i znakowania	systemu HACCP	specyficznych wymagań określonych 853/2004
0		1	2	3	4	5	6	7	8	9	10	11	12	13	14
Razem (02, 32, 36)	01	5 351	1 433	185	124	24	18	19	8	9	0	12	58	87	24
Razem (03, 08, 15-26, 29-31)	02	472	373	122	76	14	12	11	5	7	0	6	34	60	5
Razem (04--07)	03	18	16	4	3	0	1	0	0	0	0	1	2	1	0
Chłodnie składowe wolnostojące (S 0)	04	15	13	4	3	0	1	0	0	0	0	1	2	1	0
Statki chłodnie (S 0)	05	0	0	0	0	0	0	0	0	0	0	0	0	0	0
Zakłady przepakowywania - niezależne (S 0)	06	3	3	0	0	0	0	0	0	0	0	0	0	0	0

Rynki hurtowe - z wyłączeniem produktów rybołówstwa (S 0)	07	0	0	0	0	0	0	0	0	0	0	0	0	0	0
Razem zakłady zatwierdzone, w których funkcjonują działy wymienione w 09 i/lub 10 i/lub 11 i/lub 12 i/lub 13 i/lub 14 i/lub 27 i/lub 28	08	293	265	101	63	14	10	10	5	7	0	4	32	50	5
Zakłady zatwierdzone, w których funkcjonują działy wymienione w 09a i/lub 09b i/lub 09c i/lub 09d i/lub 09e i/lub 09f i/lub 09g	09	182	165	60	46	11	4	6	4	5	0	4	23	33	3
-działy prowadzące ubój zwierząt gospodarskich kopytnych (S I)	09a	50	43	13	9	3	1	1	0	0	0	0	2	8	1
-działy prowadzące rozbiór mięsa zwierząt gospodarskich kopytnych (S I)	09b	110	97	32	29	6	3	4	2	4	0	3	17	19	0
-działy składujące w warunkach chłodniczych (S I)	09c	55	51	28	19	4	3	2	0	3	0	2	8	17	0
-działy przetwórstwa mięsa zwierząt gospodarskich kopytnych (S VI)	09d	106	91	41	29	6	3	3	2	3	0	3	15	18	1
-działy prowadzące produkcję MM i/lub MOM i/lub SWM z mięsa zwierząt gospodarskich kopytnych (S V)	09e	75	69	24	17	3	3	3	0	2	0	2	9	11	0
-działy prowadzące produkcję tłuszczów zwierzęcych i skwarek (S XII)	09f	22	20	4	4	1	0	0	0	1	0	0	2	2	0
-działy prowadzące obróbkę jelit, pęcherzy i żołądków (S XIII)	09g	14	13	4	1	1	0	0	0	0	0	0	0	2	0
Zakłady zatwierdzone, w których funkcjonują działy wymienione w 10a i/lub 10b i/lub 10c i/lub 10d i/lub 10e	10	108	95	31	24	3	5	4	1	2	0	0	12	15	2
-działy prowadzące ubój drobiu i/lub zajęczaków (S II)	10a	22	19	11	9	2	3	3	0	0	0	0	4	8	2
-działy prowadzące rozbiór mięsa drobiowego i/lub zajęczaków (S II)	10b	65	55	20	15	2	3	4	1	2	0	0	8	11	0
-działy składujące w warunkach chłodniczych (S II)	10c	27	27	9	7	3	4	3	0	2	0	0	4	8	1

-działy przetwórstwa mięsa drobiowego i/lub zajęczaków (S VI)	10d	56	51	17	11	0	0	2	0	0	0	2	5	5	0
-działy prowadzące produkcję MM i/lub MOM i/lub SWM z mięsa drobiowego i/lub zajęczaków (S V)	10e	24	21	7	6	1	3	1	0	2	0	0	3	6	0
Zakłady zatwierdzone, w których funkcjonują działy wymienione w 11a i/lub 11b i/lub 11c i/lub 11d i/lub 11e i/lub 11f	11	0	0	0	0	0	0	0	0	0	0	0	0	0	0
-działy prowadzące ubój zwierząt dzikich utrzymywanych w warunkach fermowych (S III)	11a	0	0	0	0	0	0	0	0	0	0	0	0	0	0
-działy prowadzące rozbiór mięsa zwierząt dzikich utrzymywanych w warunkach fermowych (S III)	11b	0	0	0	0	0	0	0	0	0	0	0	0	0	0
-działy składujące w warunkach chłodniczych	11c	0	0	0	0	0	0	0	0	0	0	0	0	0	0
-działy przetwórstwa mięsa zwierząt dzikich utrzymywanych w warunkach fermowych	11d	0	0	0	0	0	0	0	0	0	0	0	0	0	0
- działy prowadzące produkcję MM i/lub MOM i/lub SWM z mięsa zwierząt dzikich utrzymywanych w warunkach fermowych	11e	0	0	0	0	0	0	0	0	0	0	0	0	0	0
-działy prowadzące obróbkę jelit, żołądków i pęcherzy zwierząt dzikich utrzymywanych w warunkach fermowych	11f	0	0	0	0	0	0	0	0	0	0	0	0	0	0
Zakłady zatwierdzone, w których funkcjonują działy wymienione w 12a i/lub 12b i/lub 12c i/lub 12d	12	8	8	4	3	0	1	0	0	0	0	0	0	2	0
- dział obróbki dziczyzny	12a	2	2	0	0	0	0	0	0	0	0	0	0	0	0
- działy prowadzące rozbiór dziczyzny (S IV)	12b	3	3	0	0	0	0	0	0	0	0	0	0	0	0
-działy prowadzące przetwórstwo dziczyzny (S IV)	12c	8	8	4	3	0	1	0	0	0	0	0	0	2	0
- działy składujące w warunkach chłodniczych (S IV)	12d	3	3	1	1	0	0	0	0	0	0	0	0	1	0

Zakłady zatwierdzone prowadzące wyłącznie produkcję MM i/lub MOM i/lub SWM (S V)	13	3	3	0	0	0	0	0	0	0	0	0	0	0	0
Zakłady zatwierdzone prowadzące wyłącznie przetwórstwo mięsa (S VI)	14	16	14	3	1	0	0	0	0	0	0	0	0	1	0
Zakłady wysyłki - żywe mięczaki dwuskorupowe (S VII)	15	0	0	0	0	0	0	0	0	0	0	0	0	0	0
Zakłady oczyszczania żywe mięczaki dwuskorupowe (S VII)	16	0	0	0	0	0	0	0	0	0	0	0	0	0	0
Statki przetwórnice (S VIII)	17	0	0	0	0	0	0	0	0	0	0	0	0	0	0
Statki zamrażalnie (S VIII)	18	0	0	0	0	0	0	0	0	0	0	0	0	0	0
Rynki hurtowe i aukcje produktów rybołówstwa (S VIII)	19	0	0	0	0	0	0	0	0	0	0	0	0	0	0
Zakłady zatwierdzone przetwórstwa produktów rybołówstwa (S VIII)	20	15	13	3	2	0	0	0	0	0	0	0	0	2	0
Zakłady zatwierdzone przetwórstwa mleka (S IX)	21	23	22	6	3	0	0	0	0	0	0	0	0	2	0
Punkty odbioru mleka (S IX)	22	50	11	5	4	0	0	0	0	0	0	0	0	4	0
Zakłady pakowania jaj (S X)	23	67	41	3	1	0	1	1	0	0	0	1	0	1	0
Zakłady produkcji jaj płynnych (S X)	24	0	0	0	0	0	0	0	0	0	0	0	0	0	0
Zakłady zatwierdzone przetwórstwa jaj (S X)	25	4	3	0	0	0	0	0	0	0	0	0	0	0	0
Zakłady przetwórcze - żabie udka i ślimaki (S XI)	26	0	0	0	0	0	0	0	0	0	0	0	0	0	0
Zakłady zajmujące się wyłącznie tłuszczami zwierzęcymi i skwarkami (S XII)	27	2	2	0	0	0	0	0	0	0	0	0	0	0	0
Zakłady prowadzące wyłącznie obróbkę jelit i/lub pęcherzy i/lub żołądków (S XIII)	28	7	5	0	0	0	0	0	0	0	0	0	0	0	0
Zakłady odbierające surowce lub produkujące żelatynę (S XIV)	29	1	1	0	0	0	0	0	0	0	0	0	0	0	0
Zakłady odbierające surowce lub produkujące kolagen (S XV)	30	1	1	0	0	0	0	0	0	0	0	0	0	0	0

Zakłady produkujące wysoko rafinowany siarczan chondroityny, kwas hialuronowy, inne produkty z hydrolizowanych chrząstek, chitozan, glukozamina, podpuszczka, karuk i aminokwasy (S XVI)	31	0	0	0	0	0	0	0	0	0	0	0	0	0	0
Razem (33, 34, 35)	32	3	3	1	1	0	0	0	0	0	0	0	1	1	0
Zakłady produkujące na rynek krajowy ²⁾ , w których funkcjonują działy 33a lub 33b lub 33c	33	3	3	1	1	0	0	0	0	0	0	0	1	1	0
-działy prowadzące ubój zwierząt gospodarskich kopytnych	33a	3	3	1	1	0	0	0	0	0	0	0	0	1	0
-działy prowadzące rozbiór mięsa zwierząt gospodarskich kopytnych	33b	1	1	0	0	0	0	0	0	0	0	0	0	0	0
-działy prowadzące produkcję MM lub MOM lub SWM z mięsa zwierząt gospodarskich kopytnych	33c	0	0	0	0	0	0	0	0	0	0	0	0	0	0
Zakłady produkujące na rynek krajowy ²⁾ , w których funkcjonują działy 34a lub 34b lub 34c	34	0	0	0	0	0	0	0	0	0	0	0	0	0	0
-działy prowadzące ubój drobiu	34a	0	0	0	0	0	0	0	0	0	0	0	0	0	0
-działy prowadzące rozbiór mięsa drobiowego i/lub zajęczaków	34b	0	0	0	0	0	0	0	0	0	0	0	0	0	0
-działy prowadzące produkcję MM i/lub MOM i/lub SWM z mięsa drobiowego i/lub zajęczaków	34c	0	0	0	0	0	0	0	0	0	0	0	0	0	0
Zakłady produkujące na rynek krajowy ²⁾ , w których funkcjonują działy 35a lub 35b lub 35c	35	0	0	0	0	0	0	0	0	0	0	0	0	0	0
-działy prowadzące ubój zwierząt dzikich utrzymywanych w warunkach fermowych	35a	0	0	0	0	0	0	0	0	0	0	0	0	0	0

-działy prowadzące rozbiór mięsa zwierząt dzikich utrzymywanych w warunkach fermowych, z wyłączeniem zajęczaków	35b	0	0	0	0	0	0	0	0	0	0	0	0	0	0
-działy prowadzące produkcję MM i/lub MOM i/lub SWM z mięsa zwierząt dzikich utrzymywanych w warunkach fermowych, z wyłączeniem zajęczaków	35c	0	0	0	0	0	0	0	0	0	0	0	0	0	0
Razem (37-52)	36	4 876	1 057	62	47	10	6	8	3	2	0	6	23	26	19
Zakłady wytwarzające żywność złożoną (roślinno-zwierzęcą)	37	9	9	1	1	0	0	1	0	0	0	0	2	1	0
Zakłady konfekcjonujące lub przetwarzające miód i produkty pszczele	38	4	4	0	0	0	0	0	0	0	0	0	0	0	0
Zakłady prowadzące składowanie produktów pochodzenia zwierzęcego bez wymagań temperaturowych	39	9	6	0	0	0	0	0	0	0	0	0	0	0	0
Zakłady prowadzące działalność marginalną, lokalną i ograniczoną	40	256	208	44	31	10	6	5	1	2	0	5	19	25	0
Statki rybackie (z wyłączeniem statków przetwórci, statków zamrażalni i statków chłodni)	41	0	0	0	0	0	0	0	0	0	0	0	0	0	0
Fermy jaj konsumpcyjnych	42	81	64	1	0	0	0	0	0	0	0	0	2	0	1
Punkty odbioru jaj	43	0	0	0	0	0	0	0	0	0	0	0	0	0	0
Podmioty prowadzące transport produktów pochodzenia zwierzęcego, w tym mleka	44	207	49	0	0	0	0	0	0	0	0	0	0	0	0
Podmioty zajmujące się obrotem lub pośrednictwem w obrocie produktami pochodzenia zwierzęcego, z wyłączeniem obrotu prowadzonego w ramach produkcji	45	262	40	0	0	0	0	0	0	0	0	0	0	0	0
Punkty skupu dziczyzny	46	64	30	0	1	0	0	0	0	0	0	0	0	0	1
Dzierżawcy i zarządcy obwodów łowieckich (koła łowieckie)	47	141	22	0	0	0	0	0	0	0	0	0	0	0	0
Gospodarstwa produkcji mleka	48	2 882	323	15	13	0	0	2	2	0	0	1	0	0	17

Rolniczy handel detaliczny ³	49	174	65	1	0	0	0	0	0	0	0	0	0	0	0
Podmioty prowadzące sprzedaż bezpośrednią	50	782	235	0	1	0	0	0	0	0	0	0	0	0	0
Zakłady będące gospodarstwami, na terenie których dokonuje się uboju zwierząt pochodzących z innych gospodarstw w celu pozyskania mięsa na użytek własny	51	3	1	0	0	0	0	0	0	0	0	0	0	0	0
Inne	52	2	1	0	0	0	0	0	0	0	0	0	0	0	0

Tabela 19. Liczba spraw rozstrzygniętych wydanymi decyzjami administracyjnymi

Rodzaj obiektu		zgodnie z art. 54 ust.2 lit.a rozp.882/2004 ¹⁾	zgodnie z art. 54 ust.2 lit.b rozp.882/2004 ¹⁾	zgodnie z art. 54 ust.2 lit.c rozp.882/2004 ¹⁾	zgodnie z art. 54 ust.2 lit.d rozp.882/2004 ¹⁾	zgodnie z art. 54 ust.2 lit.e rozp.882/2004 ¹⁾	zgodnie z art. 54 ust.2 lit.f rozp.882/2004 ¹⁾	zgodnie z art. 54 ust.2 lit.g rozp.882/2004 ¹⁾	zgodnie z art. 54 ust.2 lit.h rozp.882/2004 ¹⁾	na podstawie przepisów ustawy o produktach pochodzenia zwierzęcego ²⁾
0		15	16	17	18	19	20	21	22	23
Razem (02, 32, 36)	01	114	50	4	0	15	0	0	84	596
Razem (03, 08, 15-26, 29-31)	02	83	42	3	0	3	0	0	79	197
Razem (04--07)	03	0	0	1	0	1	0	0	1	14
Chłodnie składowe wolnostojące (S 0)	04	0	0	1	0	1	0	0	1	12

Statki chłodnie (S 0)	05	0	0	0	0	0	0	0	0	0
Zakłady przepakowywania - niezależne (S 0)	06	0	0	0	0	0	0	0	0	2
Rynki hurtowe - z wyłączeniem produktów rybołówstwa (S 0)	07	0	0	0	0	0	0	0	0	0
Razem zakłady zatwierdzone, w których funkcjonują działy wymienione w 09 i/lub 10 i/lub 11 i/lub 12 i/lub 13 i/lub 14 i/lub 27 i/lub 28	08	70	42	2	0	2	0	0	76	156
Zakłady zatwierdzone, w których funkcjonują działy wymienione w 09a i/lub 09b i/lub 09c i/lub 09d i/lub 09e i/lub 09f i/lub 09g	09	37	42	1	0	1	0	0	34	98
-działy prowadzące ubój zwierząt gospodarskich kopytnych (S I)	09a	7	42	0	0	1	0	0	0	21
-działy prowadzące rozbiór mięsa zwierząt gospodarskich kopytnych (S I)	09b	19	0	1	0	0	0	0	32	52
-działy składujące w warunkach chłodniczych (S I)	09c	12	0	1	0	0	0	0	27	40
-działy przetwórstwa mięsa zwierząt gospodarskich kopytnych (S VI)	09d	23	1	1	0	0	0	0	30	64
-działy prowadzące produkcję MM i/lub MOM i/lub SWM z mięsa zwierząt gospodarskich kopytnych (S V)	09e	11	0	1	0	0	0	0	28	38
-działy prowadzące produkcję tłuszczów zwierzęcych i skwarek (S XII)	09f	0	0	0	0	0	0	0	0	2
-działy prowadzące obróbkę jelit, pęcherzy i żołądków (S XIII)	09g	1	0	0	0	0	0	0	0	3
Zakłady zatwierdzone, w których funkcjonują działy wymienione w 10a i/lub 10b i/lub 10c i/lub 10d i/lub 10e	10	20	0	1	0	1	0	0	9	74

-działy prowadzące ubój drobiu i/lub zajęczaków (S II)	10a	7	0	1	0	1	0	0	4	24
-działy prowadzące rozbiór mięsa drobiowego i/lub zajęczaków (S II)	10b	12	0	1	0	0	0	0	8	48
-działy składujące w warunkach chłodniczych (S II)	10c	4	0	1	0	0	0	0	8	40
-działy przetwórstwa mięsa drobiowego i/lub zajęczaków (S VI)	10d	14	0	0	0	0	0	0	1	29
-działy prowadzące produkcję MM i/lub MOM i/lub SWM z mięsa drobiowego i/lub zajęczaków (S V)	10e	4	0	0	0	0	0	0	6	25
Zakłady zatwierdzone, w których funkcjonują działy wymienione w 11a i/lub 11b i/lub 11c i/lub 11d i/lub 11e i/lub 11f	11	0	0	0	0	0	0	0	0	0
-działy prowadzące ubój zwierząt dzikich utrzymywanych w warunkach fermowych (S III)	11a	0	0	0	0	0	0	0	0	0
-działy prowadzące rozbiór mięsa zwierząt dzikich utrzymywanych w warunkach fermowych (S III)	11b	0	0	0	0	0	0	0	0	0
-działy składujące w warunkach chłodniczych	11c	0	0	0	0	0	0	0	0	0
-działy przetwórstwa mięsa zwierząt dzikich utrzymywanych w warunkach fermowych	11d	0	0	0	0	0	0	0	0	0
- działy prowadzące produkcję MM i/lub MOM i/lub SWM z mięsa zwierząt dzikich utrzymywanych w warunkach fermowych	11e	0	0	0	0	0	0	0	0	0
-działy prowadzące obróbkę jelit, żołądków i pęcherzy zwierząt dzikich utrzymywanych w warunkach fermowych	11f	0	0	0	0	0	0	0	0	0
Zakłady zatwierdzone, w których funkcjonują działy wymienione w 12a i/lub 12b i/lub 12c i/lub 12d	12	2	59	0	0	0	0	0	22	11

- dział obróbki dziczyzny	12a	0	59	0	0	0	0	0	0	1
- działy prowadzące rozbiór dziczyzny (S IV)	12b	0	0	0	0	0	0	0	0	1
-działy prowadzące przetwórstwo dziczyzny (S IV)	12c	2	0	0	0	0	0	0	22	8
- działy składujące w warunkach chłodniczych (S IV)	12d	1	0	0	0	0	0	0	0	3
Zakłady zatwierdzone prowadzące wyłącznie produkcję MM i/lub MOM i/lub SWM (S V)	13	0	0	0	0	0	0	0	0	1
Zakłady zatwierdzone prowadzące wyłącznie przetwórstwo mięsa (S VI)	14	3	0	0	0	0	0	0	0	10
Zakłady wysyłki - żywe mięczaki dwuskorupowe (S VII)	15	0	0	0	0	0	0	0	0	0
Zakłady oczyszczania żywe mięczaki dwuskorupowe (S VII)	16	0	0	0	0	0	0	0	0	0
Statki przetwórnice (S VIII)	17	0	0	0	0	0	0	0	0	0
Statki zamrażalnie (S VIII)	18	0	0	0	0	0	0	0	0	0
Rynki hurtowe i aukcje produktów rybołówstwa (S VIII)	19	0	0	0	0	0	0	0	0	0
Zakłady zatwierdzone przetwórstwa produktów rybołówstwa (S VIII)	20	2	0	0	0	0	0	0	1	1
Zakłady zatwierdzone przetwórstwa mleka (S IX)	21	6	0	0	0	0	0	0	1	10

Punkty odbioru mleka (S IX)	22	4	0	0	0	0	0	0	0	1
Zakłady pakowania jaj (S X)	23	1	0	0	0	0	0	0	0	12
Zakłady produkcji jaj płynnych (S X)	24	0	0	0	0	0	0	0	0	0
Zakłady zatwierdzone przetwórstwa jaj (S X)	25	0	0	0	0	0	0	0	0	1
Zakłady przetwórcze - żabie udka i ślimaki (S XI)	26	0	0	0	0	0	0	0	0	0
Zakłady zajmujące się wyłącznie tłuszczami zwierzęcymi i skwarkami (S XII)	27	0	0	0	0	0	0	0	0	1
Zakłady prowadzące wyłącznie obróbkę jelit i/lub pęcherzy i/lub żołądków (S XIII)	28	0	0	0	0	0	0	0	0	1
Zakłady odbierające surowce lub produkujące żelatynę (S XIV)	29	0	0	0	0	0	0	0	0	1
Zakłady odbierające surowce lub produkujące kolagen (S XV)	30	0	0	0	0	0	0	0	0	1
Zakłady produkujące wysoko rafinowany siarczan chondroityny, kwas hialuronowy, inne produkty z hydrolizowanych chrząstek, chitozan, glukozamina, podpuszczka, karuk i aminokwasy (S XVI)	31	0	0	0	0	0	0	0	0	0
Razem (33, 34, 35)	32	0	0	0	0	0	0	0	0	0
Zakłady produkujące na rynek krajowy ²⁾ , w których funkcjonują działy 33a lub 33b lub 33c	33	0	0	0	0	0	0	0	0	0
-działy prowadzące ubój zwierząt gospodarskich kopytnych	33a	0	0	0	0	0	0	0	0	0

-działy prowadzące rozbiór mięsa zwierząt gospodarskich kopytnych	33b	0	0	0	0	0	0	0	0	0
-działy prowadzące produkcję MM lub MOM lub SWM z mięsa zwierząt gospodarskich kopytnych	33c	0	0	0	0	0	0	0	0	0
Zakłady produkujące na rynek krajowy ²⁾ , w których funkcjonują działy 34a lub 34b lub 34c	34	0	0	0	0	0	0	0	0	0
-działy prowadzące ubój drobiu	34a	0	0	0	0	0	0	0	0	0
-działy prowadzące rozbiór mięsa drobiowego i/lub zajęczaków	34b	0	0	0	0	0	0	0	0	0
-działy prowadzące produkcję MM i/lub MOM i/lub SWM z mięsa drobiowego i/lub zajęczaków	34c	0	0	0	0	0	0	0	0	0
Zakłady produkujące na rynek krajowy ²⁾ , w których funkcjonują działy 35a lub 35b lub 35c	35	0	0	0	0	0	0	0	0	0
-działy prowadzące ubój zwierząt dzikich utrzymywanych w warunkach fermowych	35a	0	0	0	0	0	0	0	0	0
-działy prowadzące rozbiór mięsa zwierząt dzikich utrzymywanych w warunkach fermowych, z wyłączeniem zajęczaków	35b	0	0	0	0	0	0	0	0	0
-działy prowadzące produkcję MM i/lub MOM i/lub SWM z mięsa zwierząt dzikich utrzymywanych w warunkach fermowych, z wyłączeniem zajęczaków	35c	0	0	0	0	0	0	0	0	0
Razem (37-52)	36	31	8	1	0	12	0	0	5	399
Zakłady wytwarzające żywność złożoną (roślinno-zwierzęcą)	37	1	0	0	0	0	0	0	0	7
Zakłady konfekcjonujące lub przetwarzające miód i produkty pszczele	38	0	0	0	0	0	0	0	0	1

Zakłady prowadzące składowanie produktów pochodzenia zwierzęcego bez wymagań temperaturowych	39	0	0	0	0	0	0	0	0	4
Zakłady prowadzące działalność marginalną, lokalną i ograniczoną	40	28	1	1	0	0	0	0	4	78
Statki rybackie (z wyłączeniem statków przetwórci, statków zamrażalni i statków chłodni)	41	0	0	0	0	0	0	0	0	0
Fermy jaj konsumpcyjnych	42	1	1	0	0	0	0	0	1	1
Punkty odbioru jaj	43	0	0	0	0	0	0	0	0	0
Podmioty prowadzące transport produktów pochodzenia zwierzęcego, w tym mleka	44	0	0	0	0	1	0	0	0	20
Podmioty zajmujące się obrotem lub pośrednictwem w obrocie produktami pochodzenia zwierzęcego, z wyłączeniem obrotu prowadzonego w ramach produkcji	45	0	0	0	0	0	0	0	0	20
Punkty skupu dziczyzny	46	0	0	0	0	1	0	0	0	9
Dzierżawcy i zarządcy obwodów łowieckich (koła łowieckie)	47	0	0	0	0	0	0	0	0	63
Gospodarstwa produkcji mleka	48	1	6	0	0	8	0	0	0	33
Rolniczy handel detaliczny ³	49	0	0	0	0	1	0	0	0	76
Podmioty prowadzące sprzedaż bezpośrednią	50	0	0	0	0	1	0	0	0	86
Zakłady będące gospodarstwami, na terenie których dokonuje się uboju zwierząt pochodzących z innych gospodarstw w celu pozyskania mięsa na użytek własny	51	0	0	0	0	0	0	0	0	0

Inne	52	0	0	0	0	0	0	0	0	1
------	----	---	---	---	---	---	---	---	---	---

W powyższych podmiotach przeprowadzono łącznie 4440 kontroli. Raport z kontroli stanu sanitarnego obiektów w zakresie higieny produktów pochodzenia zwierzęcego prezentuje poniższa tabela.

Tabela 20. Liczba przeprowadzonych kontroli – postępowanie karne

Wyszczególnienie			Liczba	Kwota - w zł	
0			1	2	
Przeprowadzone kontrole	ogółem		1	4440	x
	środków transportu		2	851	x
	środków transportu o złym stanie sanitarnym		3	0	x
Kary pieniężne wymierzone w drodze decyzji administracyjnej			4	49	48101
Sprawy skierowane do sądów i prokuratury	Ustawa o bezpieczeństwie żywności i żywienia		5	0	x
	Kodeks wykroczeń		6	0	x
	Ustawa o produktach pochodzenia zwierzęcego		7	1	x
Mandaty karne	Kodeks wykroczeń	art. 110	8	1	50
		art. 111 § 1	9	14	2850
		art. 111 § 2	10	0	0
		art. 118 § 1	11	8	570
		art. 118 § 2	12	0	0
	Ustawa o bezpieczeństwie żywności i żywienia	art.100 ust. 1 pkt 1	13	1	100
		art.100 ust. 1 pkt 2	14	0	0
		art.100 ust. 1 pkt 7	15	1	50
		art.100 ust. 1 pkt 8	16	3	1100
		art.100 ust. 1 pkt 11	17	0	0
		art. 100 ust. 1 pkt 13	18	0	0
		art. 100 ust. 1 pkt 14	19	0	0
		art. 100 ust. 1 pkt 16	20	0	0
art. 100 ust. 1 pkt 17	21	0	0		

Tabela 21. Wyniki urzędowych badań laboratoryjnych próbek żywności, pobranych w zakładach sektora mięsnego.

Rodzaj żywności/próbek	Liczba zakładów, w których pobrano próbki urzędowe		Liczba przebadanych partii		Liczba bakterii tlenowych		<i>Enterobacteriaceae</i>		<i>Salmonella</i>		<i>Salmonella</i> Typhimurium Enteritidis	<i>E. coli</i>		<i>Listeria monocytogenes</i>		Inne mikroorganizmy ¹⁾		Uwagi
	ogółem	liczba zakładów, w których stwierdzono niezgodne wyniki badań	ogółem	w których stwierdzono niezgodne wyniki badań	ogółem	liczba partii, dla których uzyskano wynik niezgodny	ogółem	liczba partii, dla których uzyskano wynik niezgodny	ogółem	liczba partii, dla których uzyskano wynik niezgodny	ogółem	liczba partii, dla których uzyskano wynik niezgodny	ogółem	liczba partii, dla których uzyskano wynik niezgodny	ogółem	liczba partii, dla których uzyskano wynik niezgodny		
Tusze wołowe, baranie, kozie i końskie	15	0	30	0	26	0	26	0	29	0	0	2	0	0	0	0	0	-
Tusze wieprzowe	21	0	98	0	55	0	55	0	89	0	0	0	0	0	0	0	0	-

Tusze drobiowe	17	8	154	22	0	0	0	0	119	19	0	0	0	0	0	55	6	Campylobacter
Świeże mięso drobiowe inne niż tusze	18	5	41	6	0	0	0	0	41	6	2	0	0	0	0	0	0	-
Mięso odkostnione mechanicznie	0	0	0	0	0	0	0	0	0	0	0	0	0	0	0	0	0	-
Mięso mielone przeznaczone do spożycia na surowo	0	0	0	0	0	0	0	0	0	0	0	0	0	0	0	0	0	-
Mięso mielone przeznaczone do spożycia po obróbce termicznej	16	2	58	12	38	1	1	0	58	0	0	58	11	0	0	0	0	-
Surowe wyroby mięsne przeznaczone do spożycia na surowo	10	6	29	9	0	0	0	0	10	0	0	19	3	13	6	0	0	-
Surowe wyroby mięsne przeznaczone do spożycia po obróbce termicznej	16	5	48	6	3	0	0	0	21	2	0	21	1	9	2	0	0	-
Produkty z mięsa drobiowego	4	0	9	0	0	0	0	0	2	0	0	2	0	1	0	0	0	-
Produkty z mięsa innego niż drobiowe	134	11	427	13	0	0	0	0	44	0	0	47	0	415	13	0	0	-
Produkty mięsne będące żywnością RTE przeznaczoną dla niemowląt lub specjalnego medycznego przeznaczenia	0	0	0	0	0	0	0	0	0	0	0	0	0	0	0	0	0	-

Wytapiane tłuszcze zwierzęce i skwarki	0	0	0	0	0	0	0	0	0	0	0	0	0	0	0	0	0	-
Żelatyna i kolagen	0	0	0	0	0	0	0	0	0	0	0	0	0	0	0	0	0	-
Próbki środowiskowe	45	1	332	2	114	0	114	0	67	0	0	0	0	145	2	0	0	-

1) w przypadku badań środowiskowych, należy wskazać liczbę pobranych próbek

2) w przypadku wykonywania badań w kierunku innych mikroorganizmów, wpisać w kolumnie uwagi ich nazwę

3) na podstawie norm międzynarodowych, informacji naukowych, limitów zakładowych itp.

4) wszystkie tusze drobiowe (nie tylko brojlerów i indyków)

5) dotyczy mięsa odkostnionego mechanicznie wyprodukowanego przy zastosowaniu technik zapewniających nienaruszenie struktury kości oraz z naruszeniem struktury kości

Tabela 21 a. Wyniki urzędowych badań laboratoryjnych próbek żywności, pobranych w zakładach sektora mleczarskiego.

Rodzaj żywności/próbek	Liczba zakładów, w których pobrano próbki urzędowe		Liczba przebadanych partii		<i>Listeria monocytogenes</i>	<i>Salmonella</i>	Gronkowce koagulujące dodatkowo		Enterotoksyny gronkowcowe		<i>E. coli</i>		<i>Enterobacteriaceae</i>		<i>Cronobacter</i> (<i>Enterobacter sakazakii</i>)		Przypuszczalne <i>Bacillus Cereus</i>		Inne mikroorganizmy ¹⁾		Uwagi
	ogółem	liczba zakładów, w których stwierdzono niezgodne wyniki badań	ogółem	w których stwierdzono niezgodne wyniki badań			liczba partii, dla których uzyskano wynik niezgodny	ogółem przebadanych partii	liczba partii, dla których uzyskano wynik niezgodny	ogółem przebadanych partii	liczba partii, dla których uzyskano wynik niezgodny	ogółem przebadanych partii	liczba partii, dla których uzyskano wynik niezgodny	ogółem przebadanych partii	liczba partii, dla których uzyskano wynik niezgodny	ogółem przebadanych partii	liczba partii, dla których uzyskano wynik niezgodny	ogółem przebadanych partii	liczba partii, dla których uzyskano wynik niezgodny	ogółem przebadanych partii	
Produkty mleczne będące żywnością RTE przeznaczoną dla niemowląt lub specjalnego medycznego przeznaczenia	0	0	0	0	0	0	0	0	0	0	0	0	0	0	0	0	0	0	0	0	-

Preparaty w proszku do początkowego i dalszego żywienia niemowląt i żywność dietetyczna w proszku specjalnego przeznaczenia medycznego dla niemowląt do 6 m-cy	0	0	0	0	0	0	0	0	0	0	0	0	0	0	0	0	0	0	0	0	0	0	-
Produkty mleczne inne niż wymienione powyżej	15	1	60	1	41	0	10	0	22	0	0	0	10	0	11	1	0	0	0	0	0	0	0
Próbki środowiskowe	2	0	10	0	5	0	0	0	0	0	0	0	0	0	5	0	0	0	0	0	0	0	0

- 1) w przypadku badań środowiskowych, należy wskazać liczbę pobranych próbek.
- 2) w przypadku wykonywania badań w kierunku innych mikroorganizmów, wpisać w kolumnie uwagi ich nazwę.
- 3) na podstawie norm międzynarodowych, informacji naukowych, limitów zakładowych itp.

Tabela 21 b. Wyniki urzędowych badań laboratoryjnych próbek żywności, pobranych w zakładach sektora mleczarskiego

Rodzaj żywności/próbek	Liczba przedsiębiorstw (zakładów/gospodarstw), w których pobrano próbki urzędowe				Liczba przebadanych próbek ⁴⁾				Liczba komórek somatycznych/ml				Liczba bakterii w 30 ^o C/ml				Inne mikroorganizmy ¹⁾				Uwagi
	ogółem		liczba przedsiębiorstw, w których stwierdzono niezgodne wyniki badań		ogółem		liczba próbek, dla których uzyskano niezgodne wyniki badań		ogółem		liczba próbek, dla których uzyskano niezgodne wyniki badań		ogółem		liczba próbek, dla których uzyskano niezgodne wyniki badań						
	gospodarstwa	zakłady sektora mleczarskiego	gospodarstwa	zakłady sektora mleczarskiego	gospodarstwa	zakłady sektora mleczarskiego	gospodarstwa	zakłady sektora mleczarskiego	gospodarstwa	zakłady sektora mleczarskiego	gospodarstwa	zakłady sektora mleczarskiego	gospodarstwa	zakłady sektora mleczarskiego	gospodarstwa	zakłady sektora mleczarskiego					
Surowe mleko krowie	33	0	9	0	33	0	9	0	15	0	5	0	15	0	7	0	29	0	1	0	antybiotyki i inne substancje hamujące
Surowe mleko innych gatunków zwierząt	0	0	0	0	0	0	0	0	0	0	0	0	0	0	0	0	0	0	0	0	-

Surowe mleko innych gatunków zwierząt, przeznaczone do produkcji bez obróbki termicznej	0	0	0	0	0	0	0	0	0	0	0	0	0	0	0	0	0	0	0	0	0	0	-
---	---	---	---	---	---	---	---	---	---	---	---	---	---	---	---	---	---	---	---	---	---	---	---

1) na cele tej statystyki przyjmujemy za wynik niezgodny:

a) dla gospodarstwa, wynik pojedynczej próbki surowego mleka:

- w przypadku surowego mleka krowiego liczba bakterii w 30° C powyżej 100 000/ ml, liczba komórek somatycznych powyżej 400 000/ ml,
- w przypadku surowego mleka pochodzącego od innych gatunków liczba bakterii w 30° C powyżej 1 500 000/ml,
- w przypadku surowego mleka pochodzącego od innych gatunków przeznaczonego do produkcji produktów w procesie nie wymagającym obróbki termicznej - liczba bakterii w 30° C powyżej 500 000/ml,

b) dla zakładu, wynik pojedynczej próbki surowego mleka:

- w przypadku surowego mleka krowiego liczba bakterii w 30° C powyżej 300 000/ ml,
- w przypadku surowego mleka krowiego liczba somatycznych powyżej 400 000/ ml,

2) w przypadku wykonywania badań w kierunku innych mikroorganizmów, wpisać w kolumnie uwagi ich nazwę,

3)liczba faktycznie przebadanych próbek niezależnie od kierunków badania (np. jedna próbka jednocześnie badana w dwóch kierunkach OLD i LKS - w tej kolumnie jest to jedna próbka; wystarczy niezgodny wynik badania w jednym kierunku, aby uznać próbkę za niezgodną)

Tabela 21 c. Wyniki urzędowych badań laboratoryjnych próbek żywności, pobranych w zakładach sektora rybnego

Rodzaj żywności/próbek	Liczba zakładów, w których pobrano próbki urzędowe		Liczba przebadanych partii		<i>Listeria monocytogenes</i>		<i>Salmonella</i>		<i>E. coli</i>		Gronkowce koagulazododatnie		Histamina		Inne mikroorganizmy ¹⁾		Uwagi
	ogółem	liczba zakładów, w których stwierdzono niezgodne wyniki badań	ogółem	w których stwierdzono niezgodne wyniki badań	ogółem przebadanych partii	liczba partii, dla których uzyskano wynik niezgodny	ogółem przebadanych partii	liczba partii, dla których uzyskano wynik niezgodny	ogółem przebadanych partii	liczba partii, dla których uzyskano wynik niezgodny	ogółem przebadanych partii	liczba partii, dla których uzyskano wynik niezgodny	ogółem przebadanych partii	liczba partii, dla których uzyskano wynik niezgodny	ogółem przebadanych partii	liczba partii, dla których uzyskano wynik niezgodny	
Żywe małże oraz żywe szkarłupnie, osłonice i ślimaki morskie	0	0	0	0	0	0	0	0	0	0	0	0	0	0	0	0	-

Świeże produkty rybołówstwa	0	0	0	0	0	0	0	0	0	0	0	0	0	0	0	0	0	-
Gotowane skorupiaki i mięczaki	0	0	0	0	0	0	0	0	0	0	0	0	0	0	0	0	0	-
Przetworzone produkty rybołówstwa inne niż gotowane skorupiaki i mięczaki	10	1	19	1	16	1	6	0	0	0	0	0	2	0	0	0	0	-
Produkty rybołówstwa będące żywnością RTE przeznaczoną dla niemowląt lub specjalnego medycznego przeznaczenia	0	0	0	0	0	0	0	0	0	0	0	0	0	0	0	0	0	-
Próbki środowiskowe	0	0	0	0	0	0	0	0	0	0	0	0	0	0	0	0	0	-

- 1) w przypadku próbek środowiskowych, należy wskazać liczbę pobranych próbek
- 2) w przypadku wykonywania badań w kierunku innych mikroorganizmów, wpisać w kolumnie uwagi ich nazwę
- 3) na podstawie norm międzynarodowych, informacji naukowych, kryteriów zakładowych itp.

Tabela 21 d. Wyniki urzędowych badań laboratoryjnych próbek żywności, pobranych w zakładach sektora jajczarskiego

Rodzaj żywności/próbek	Liczba zakładów, w których pobrano próbki urzędowe		Liczba przebadanych partii ¹⁾		<i>Salmonella</i>		<i>Listeria monocytogenes</i>		Inne mikroorganizmy ¹⁾		Uwagi
	ogółem	liczba zakładów, w których stwierdzono niezgodne wyniki badań	ogółem	w których stwierdzono niezgodne wyniki badań	ogółem przebadanych partii	liczba partii, dla których uzyskano wynik niezgodny	ogółem przebadanych partii	liczba partii, dla których uzyskano wynik niezgodny	ogółem przebadanych partii	liczba partii, dla których uzyskano wynik niezgodny ³⁾	
Produkty jajeczne	1	0	2	0	2	0	0	0	0	0	-
Żywność gotowa do spożycia zawierająca surowe jaja	0	0	0	0	0	0	0	0	0	0	-
Próbki środowiskowe	0	0	0	0	0	0	0	0	0	0	-

1) w przypadku próbek środowiskowych, należy wskazać liczbę pobranych próbek

2) w przypadku wykonywania badań w kierunku innych mikroorganizmów, wpisać w kolumnie uwagi ich nazwę

3) na podstawie norm międzynarodowych, informacji naukowych, kryteriów zakładowych itp.

Tabela 21 e. Wyniki urzędowych badań laboratoryjnych próbek żywności, pobranych w zakładach sektora żywności złożonej

Rodzaj żywności/próbek	Liczba zakładów, w których pobrano próbki urzędowe		Liczba przebadanych partii ¹⁾		<i>Salmonella</i>		<i>Listeria monocytogenes</i>		Inne mikroorganizmy ¹⁾		Uwagi
	ogółem	liczba zakładów, w których stwierdzono niezgodne wyniki badań	ogółem	w których stwierdzono niezgodne wyniki badań	ogółem przebadanych partii	liczba partii, dla których uzyskano wynik niezgodny	ogółem przebadanych partii	liczba partii, dla których uzyskano wynik niezgodny	ogółem przebadanych partii	liczba partii, dla których uzyskano wynik niezgodny ³⁾	
Żywność złożona	6	1	12	1	7	0	10	1	1	0	E.coli
Próbki środowiskowe	0	0	0	0	0	0	0	0	0	0	-

1) w przypadku próbek środowiskowych, należy wskazać liczbę pobranych próbek

2) w przypadku wykonywania badań w kierunku innych mikroorganizmów, wpisać w kolumnie uwagi ich nazwę

3) na podstawie norm międzynarodowych, informacji naukowych, kryteriów zakładowych itp.

Jednocześnie pod nadzorem Inspekcji Weterynaryjnej znajduje się ubój zwierząt w gospodarstwach z pozyskiwaniem mięsa na potrzeby własne. Poniższa tabela przedstawia dane związane z pełnieniem nadzoru nad takim ubojem w 2018 r. W kolumnie 4 i 5 należy uwzględnić aktualne dane z RRW-6 dział 1

Tabela. 22

Gatunek zwierząt	Liczba ubitych zwierząt*	Liczba zwierząt zbadanych przedubojowo†	Liczba tusz zbadanych poubojowo	Liczba tusz zbadanych w kierunku włośni
Świnie	3858	0	65	3793
Cielęta do 6 m-ca życia	33	0	33	0
Owce	192	0	192	0
Kozy	11	0	11	0
Zwierzęta dzikie utrzymywane w warunkach fermowych	0	0	0	0

* Na podstawie informacji zgłaszanej PLW o zamiarze przeprowadzenia uboju w celu produkcji mięsa przeznaczonego na użytek własny.

† Dotyczy wyłącznie świń utrzymywanych w gospodarstwie podlegającym ograniczeniom, nakazom lub zakazom, wydanym w związku z wystąpieniem ASF na terytorium RP lub terytorium innego państwa członkowskiego UE lub państwa trzeciego, graniczących z terytorium RP.

Dziki	6130	0	468	5662
Nutrie	0	0	0	0

5. Nadzór nad paszami, ubocznymi produktami pochodzenia zwierzęcego oraz weterynaryjnymi produktami leczniczymi

Wykaz podmiotów nadzorowanych przez Inspekcję Weterynaryjną w zakresie pasz, ubocznych produktów pochodzenia zwierzęcego oraz weterynaryjnych produktów leczniczych prezentują poniższe tabele:

Tabela. 23

Rodzaj działalności			Liczba podmiotów nadzorowanych		
			2016	2017	2018
Produkcja pasz wprowadzanych do obrotu (wymagająca zatwierdzenia)	ogólna liczba	1	12	10	11
	dla przeżuwaczy	2	5	3	3
	dla zwierząt gospodarskich innych niż przeżuwające	3	8	6	7
	dla zwierząt domowych	4	5	5	5
Produkcja pasz wprowadzanych do obrotu (wymagająca	ogólna liczba	5	128	130	138

rejestracji)	dla zwierząt przeżuwających	6	4	6	6
	dla zwierząt gospodarskich innych niż przeżuwające	7	9	12	14
	dla zwierząt domowych	8	35	36	38
	produkcja materiałów paszowych pozyskanych przy produkcji środków spożywczych (młyny, browary)	9	84	82	86
Produkcja pasz (wymagająca zatwierdzenia) niewprowadzanych do obrotu		10	18	18	20
Obrót paszami (działalność wymagająca zatwierdzenia)	hurtowy	11	8	9	10
	detaliczny	12	19	20	20
Obrót paszami (działalność wymagająca zarejestrowania)	hurtowy	13	94	105	101
	detaliczny	14	314	314	328
Wytwarzanie pasz leczniczych	do obrotu	15	1	1	1
	nieprzeznaczonych do obrotu	16	0	0	0
Dystrybutorzy pasz leczniczych		17	2	2	1
Hodowcy zwierząt gospodarskich - żywienie zwierząt przeznaczonych do produkcji żywności (art. 2 rozp. 183/2005)		18	19797	20032	20204
Wytwórcy materiałów paszowych inni niż w wierszu 9		19	396	460	556
Magazynowanie pasz		20	14	16	18
Transport pasz		21	453	491	532

Producenci ekologiczni produkujący pasze na potrzeby własne		22	87	94	95
Obrót produktami leczniczymi weterynaryjnymi	hurtowy	23	7	8	9
	detaliczny prowadzony w zakładach leczniczych dla zwierząt	24	593	611	622
	detaliczny prowadzony w placówkach obrotu pozaaptecznego	25	916	984	1057

Liczba osób sprawujących nadzór i biorących udział w urzędowych kontrolach w sektorze paszowym

WIW: 3

PIWy razem: 18

Liczba osób sprawujących nadzór i biorących udział w urzędowych kontrolach w sektorze farmaceutycznym:

WIW: 2

Tabela 24

Rodzaj działalności c.d.			2016	2017	2018
Przetwarzanie ubocznych produktów pochodzenia zwierzęcego	kategori 1	1	0	0	0
	kategori 2	2	1	2	2
	kategori 3	3	9	8	6

Spalarnie i współspalarnie	ogólna liczba	4	8	9	6
	kategoria 1	5	8	9	6
	kategoria 2	6	6	5	4
	kategoria 3	7	6	5	4
Zakłady prowadzące czynności pośrednie oraz składowanie ubocznych produktów pochodzenia zwierzęcego (art. 24 ust. 1 lit. (h) oraz lit. (i) rozporządzenia Parlamentu Europejskiego i Rady (WE) nr 1069/2009 z dnia 21.10.2009 r. określające przepisy sanitarne dotyczące produktów ubocznych pochodzenia zwierzęcego, nieprzeznaczonych do spożycia przez ludzi i uchylające rozporządzenie (WE) nr 1774/2002 (rozporządzenie o produktach ubocznych pochodzenia zwierzęcego) (Dz. U. UE L 300 z 14.11.2009, str. 1))	kategoria 1	8	16	22	21
	kategoria 2	9	6	5	3
	kategoria 3	10	24	21	26
Składowanie produktów pochodnych	kategorii 1	11	0	2	0
	kategorii 2	12	0	0	0
	kategorii 3	13	0	0	0
Transport ubocznych produktów pochodzenia zwierzęcego	ogólna liczba	14	156	213	226
	kategoria 1	15	83	97	100
	kategoria 2	16	59	77	79
	kategoria 3	17	113	152	158
Szczególne cele paszowe (art. 18 rozp. 1069/2009)	stosowanie kategorii 1	18	0	0	0
	stosowanie kategorii 2	19	19	19	20
	stosowanie kategorii 3	20	38	24	19

Produkcja karmy dla zwierząt domowych (art. 24 ust. 1 lit. e rozp. 1069/2009)	21	15	16	15
Zakłady prowadzące działalność techniczną na ubocznych produktach pochodzenia zwierzęcego i produktach pochodnych do celów poza łańcuchem paszowym	22	20	20	21
Kompostownie i wytwórnie biogazu	23	12	12	12
Podmioty stosujące polepszacze gleby i nawozy organiczne	24	0	0	0
Grzebowiska	25	2	2	2
Pośrednicy w handlu nie posiadający magazynów	26	27	38	41
Inne podmioty zarejestrowane	27	88	93	91

Stwierdzone naruszenia podczas urzędowych kontroli i podjęte działania administracyjne i karne.

Wyniki kontroli urzędowych w sektorze paszowym w 2018 roku

Tabela 25

Stwierdzone naruszenia w zakresie:	Liczba podmiotów skontrolowanych	Liczba przeprowadzonych kontroli	Liczba stwierdzonych naruszeń	Działania podjęte w wyniku przeprowadzonej kontroli				
				Liczba decyzji administracyjnych wydawanych/ wyegzekwowanych	Grzywna w drodze mandatu karnego – ilość/kwota	Ilość zgłoszeń do organów ścigania – przyjętych/ odrzuconych.	Zalecenie usunięcia uchybień w określonym terminie	Inne
kontroli pomieszczeń i wyposażenia, w tym ocena stanu sanitarnego i porządkowego pomieszczeń i wyposażenia: stan urządzeń, ich czyszczenie, dezynfekcja, szatnie i sanitariaty, ubytki ścian i posadzek, itp.	824	874	51	10/3	0/0,00	0/0	32	9
kontroli systemu HACCP oraz procedur i programów	258	276	14	0/0	0/0,00	0/0	12	2

wstępnych								
kontroli jakości i produkcji: badania właścicielskie surowców i produktów, przestrzeganie temperatur, ciśnienia itp., zapisy w punktach kontrolnych	142	163	7	0/0	0/0,00	0/0	4	3
personelu obsługującego zakład produkcyjny: ubrania ochronne, zachowanie się personelu podczas pracy, znajomość instrukcji stanowiskowych	291	301	1	0/0	0/0,00	0/0	1	0
przechowywania i transportu	748	785	14	2/1	0/0,00	0/0	11	1
procedur reklamacji i wycofania produktu, w tym postępowanie z produktem wycofanym z rynku	262	280	12	0/0	0/0,00	0/0	11	1
produkcji i dystrybucji pasz leczniczych (kontroluje WIW)	1	3	0	0/0	0/0,00	0/0	0	0
stosowania pasz leczniczych (kontroluje PIW)	26	28	0	0/0	0/0,00	0/0	0	0
oznakowania pasz	435	456	10	1/0	2/200	0/0	6	3
prowadzenia dokumentacji	962	1036	38	6/3	0/0,00	0/0	29	3
Inne	49	136	2	0/0	0/0,00	1/0	1	0
Ogółem	1034	1241	149	19/7	2/200	1/0	107	22

*z wyjątkiem nieprawidłowości w prowadzeniu dokumentacji

Tabela 26

Wyniku kontroli urzędowych w sektorze utylizacyjnym w 2018 roku

Stwierdzone naruszenia przy:	Liczba podmiotów skontrolowanych	Liczba przeprowadzonych kontroli	Liczba stwierdzonych naruszeń (dziedziny)	Liczba naruszeń - szczegółowo	Działania podjęte w wyniku przeprowadzonej kontroli				
					Liczba decyzji administracyjnych wydawanych/ wyegzekwowanych	Grzywna w drodze mandatu karnego/ Kara pieniężna (ilość/kwota)	Ilość zgłoszeń do organów ścigania – przyjętych/ odrzuconych.	Zalecenie usunięcia uchybień w określonym terminie	Inne
Gromadzeniu, przechowywaniu i zbieraniu UPPZ	110	123	4	4	0/0	0/0.00	0/0	4	0
Transporcie UPPZ: dopuszczenie środka transportu, jego oznakowanie, oznakowanie kontenerów,	189	203	5	5	1/1	0/0.00	0/0	3	1

mycie i dezynfekcja środków transportu i kontenerów									
Przetwarzaniu UPPZ: w tym zachowanie odpowiedniej temperatury i ciśnienia w zależności od metody przetwarzania	20	30	0	0	0/0	0/0.00	0/0	0	0
Zagospodarowaniu UPPZ: sposób zagospodarowania zgodny z zapisem na dokumentach handlowych	99	115	1	1	0/0	0/0.00	0/0	1	0
Spalaniu/współspalaniu UPPZ/produktów przetworzonych	4	4	0	0	0/0	0/0.00	0/0	0	0
Rolniczym wykorzystaniu mączek mięsno - kostnych jako polepszaczy gleby i nawozów organicznych	1	1	0	0	0/0	0/0.00	0/0	0	0
Kontroli pomieszczeń i wyposażenia w tym ocena stanu sanitarnego i porządkowego pomieszczeń i wyposażenia: stan urządzeń, ich czyszczenie, dezynfekcja, szatnie i sanitariaty, ubytki ścian i posadzek itp.	114	139	10	10	2/1	0/0.00	0/0	8	0
Kontroli systemu HACCP oraz procedur i programów wstępnych	80	100	6	6	2/2	0/0.00	0/0	2	2
Prowadzeniu dokumentacji	260	308	16	15	2/2	0/0.00	0/0	8	5

Inne	8	12	7	7	1/1	0/0.00	0/0	1	5
Ogółem	308	373	49	48	8/7	0/0	0/0	27	13

Tabela 26

Wyniki kontroli urzędowych w sektorze farmaceutycznym w 2018 roku

Podsumowanie wyników kontroli zakładów leczniczych dla zwierząt	Ilość kontroli	ND	NK	NG	WP	P
Obrót						
Dokumenty dotyczące prowadzenia zakładu leczniczego	58	2	16	0	0	58
Kwalifikacje osoby prowadzącej zakład	58	2	16	1	0	57
Warunki załadunku i transportowania produktów	56	2	18	0	0	56
Warunki przechowywania produktów	56	2	18	0	0	56
Oznakowanie i opakowanie produktów	56	2	18	0	1	55
Okres ważności produktów	56	2	18	0	3	53
Obrót i stosowanie produktów leczniczych						
Zakup produktów leczniczych i wyrobów medycznych w hurtowni lub aptece	56	2	18	0	0	56
Zapewnienie terminów ważności produktów leczniczych znajdujących się na stanie zakładu	56	2	18	0	3	53
Zapewnienie wymagań jakościowych produktów leczniczych znajdujących się w zakładzie leczniczym	56	3	17	0	0	56

Dokumentacja obrotu i stosowania produktów leczniczych						
Dokumentacja w odniesieniu do każdej transakcji dotyczącej produktów leczniczych weterynaryjnych wydawanych na receptę	60	3	13	0	2	58
Prowadzenie dokumentacji obrotu w sposób zgodny z ustalonym wzorem	62	2	12	0	7	55
Spis kontrolny stanu magazynowego produktów leczniczych weterynaryjnych, wraz z odnotowaniem wszelkich niezgodności	59	3	14	0	7	52
Prowadzenie dokumentacji lekarsko - weterynaryjnej z wykonywanych zabiegów leczniczych i profilaktycznych oraz stosowanych produktów leczniczych	72	2	2	3	5	64
Prowadzenie dokumentacji lekarsko - weterynaryjnej w sposób zgodny z ustalonym zakresem i sposobem	72	2	2	4	11	57
Sposób składania lub przyjmowania reklamacji oraz wycofywania produktów z obrotu	2	56	18	0	0	2
Umowa na unieszkodliwianie odpadów w rozumieniu przepisów o odpadach	56	2	18	0	0	56

** Ogółem liczba podmiotów skontrolowanych oraz ogółem działań podjętych w wyniku przeprowadzonej kontroli (ogółem ≠ suma)

W podmiotach sektora paszowego, utylizacyjnego oraz farmaceutycznego przeprowadzono łącznie 129 kontrole, w tym 1241 kontroli w sektorze paszowym, 373 kontroli w sektorze utylizacyjnym i kontroli w sektorze farmaceutycznym. Raport z kontroli prezentuje poniższa tabela.

Tabela 27

Raport z kontroli

Wyszczególnienie	Liczba		Kwota - w zł
0	1		2
Przeprowadzone kontrole ogółem	01	1743	-
Nalożone mandaty karne	02	2	200
Skierowane do sądów i prokuratury przyjęte/odrzucone	03	3/3	-

6. Weterynaryjna kontrola w handlu pomiędzy Polską, a państwami członkowskimi Unii Europejskiej, a także przy eksporcie z Polski do krajów trzecich.

Kontrola weterynaryjna w handlu jest to kontrola zwierząt i produktów pochodzenia zwierzęcego wykonywana w ramach nadzoru nad obrotem nimi pomiędzy poszczególnymi państwami członkowskimi Unii Europejskiej - czyli w ramach wspólnego rynku. Zgodnie z polityką Unii Europejskiej w zakresie swobodnego przepływu zwierząt i produktów pochodzenia zwierzęcego, rynek wewnętrzny obejmuje obszar wszystkich państw członkowskich bez granic wewnętrznych.

W myśl generalnej reguły wzajemnego uznawania wyników kontroli przeprowadzonych przez służby poszczególnych państw członkowskich, przesyłka zwierząt lub produktów pochodzenia zwierzęcego, która została poddana kontroli przeprowadzonej przez organy Inspekcji Weterynaryjnej w sposób zgodny z obowiązującym prawem unijnym, przy wprowadzeniu jej do obrotu na terytorium jednego z krajów członkowskich, może być bez dodatkowej kontroli wprowadzona do obrotu w każdym innym kraju będącym członkiem UE.

W wyniku tak przeprowadzonej kontroli państwo członkowskie musi jednak zagwarantować, iż przesyłki zwierząt i produktów pochodzenia zwierzęcego:

- 1) spełniają wszystkie szczegółowe normy i standardy weterynaryjne określone w przepisach o zdrowiu zwierząt i zwalczaniu chorób zakaźnych zwierząt, w przepisach o organizacji hodowli i rozrodzie zwierząt gospodarskich lub przepisach o bezpieczeństwie zdrowotnym produktów pochodzenia zwierzęcego;
- 2) są oznakowane lub etykietowane oraz zaopatrzone w świadectwo zdrowia lub inny wymagany dokument, który towarzyszy im aż do ostatecznego odbiorcy wskazanego w tym dokumencie;
- 3) pochodzą od podmiotów, które podlegają regularnym kontrolom weterynaryjnym;
- 4) nie pochodzą od podmiotów, ani z terenów lub regionów, które są przedmiotem restrykcji administracyjnych lub środków ochronnych wprowadzonych z powodu podejrzenia lub wystąpienia choroby zakaźnej zwierząt podlegającej obowiązkowi zwalczania;
- 5) będą transportowane w odpowiednich środkach transportu, których stan jest zgodny z zasadami określonymi w prawie unijnym.

Opisane powyżej zasady obowiązują również przy przemieszczaniu zwierząt pomiędzy Państwami Członkowskimi UE a pozostałymi państwami Europejskiego Obszaru Gospodarczego (EOG) oraz państwami posiadającymi specjalne dwustronne stosunki z UE (np. Szwajcaria).

6.1 Wysyłka zwierząt i niejadalnych produktów pochodzenia zwierzęcego z Polski do innych Państw Członkowskich (oraz pozostałych państw stosujących unijne procedury handlowe).

Tabela 28 Liczba zwierząt i przesyłek wysłanych z Polski w ramach handlu w 2018 r.

Państwo przeznaczenia	BYDŁO		ŚWINIE		OWCE I KOZY		KONIE		DRÓB	
	zwierzęta	przesyłki	zwierzęta	przesyłki	zwierzęta	przesyłki	zwierzęta	przesyłki	zwierzęta	przesyłki
Niemcy	0	0	0	0	37	1	0	0	4080	1
Republika Czeska	0	0	0	0	0	0	11	1	138711	44
Wielka Brytania	0	0	0	0	0	0	1	1	0	0
Węgry	0	0	1800	2	0	0	1	1	105182	23
Słowacja	1	1	0	0	0	0	3	3	15000	2
Włochy	0	0	155	1	0	0	0	0	0	0
Grecja	31	1	0	0	0	0	0	0	0	0
Dania	0	0	0	0	0	0	0	0	42180	43
Austria	0	0	0	0	0	0	2	2	0	0
Litwa	0	0	0	0	0	0	0	0	250160	7
RAZEM:	32	2	1955	3	37	1	18	8	555314	120

Tabela 29 Raport z kontroli przesyłek zwierząt w handlu, wysyłanych z Polski w 2018 r.

1 . Kontrola przesyłek przeznaczonych do handlu	BYDŁO	ŚWINIE	OWCE I KOZY	KONIE	DRÓB
1.1. Liczba przesyłek zwierząt poddanych kontroli w związku z planowaną wysyłką z Polski w ramach handlu.	2	3	1	8	120
1.2. Liczba zwierząt w ww. skontrolowanych przesyłkach.	32	1955	37	18	
2. Zwierzęta/przesyłki niedopuszczone do handlu	BYDŁO	ŚWINIE	OWCE I KOZY	KONIE	DRÓB
2.1. Liczba przesyłek niedopuszczonych do handlu	0	0	0	0	1
2.2. Liczba zwierząt niedopuszczonych do handlu	0	0	0	0	
3. Zwierzęta/przesyłki wprowadzone do handlu	BYDŁO	ŚWINIE	OWCE I KOZY	KONIE	DRÓB
3.1. Liczba przesyłek zwierząt wysłanych z Polski.	2	3	1	8	120
3.2. Ogólna liczba zwierząt w w/w wysłanych przesyłkach.	32	1955	37	18	535313

Tabela 30. Wykaz państw, do których w 2018r. wysyłano materiał biologiczny i jaja wylęgowe (liczba przesyłek).

PAŃSTWO (każde państwo wskazywane odrębne)	MATERIAŁ BIOLOGICZNY*				JAJA WYLĘGOWE
	BYDŁO	ŚWINIE	OWCE I KOZY	KONIE	
Austria	0	0	0	0	4
Czechy	0	0	0	0	9
Grecja	0	0	0	0	2
Litwa	0	0	0	0	2
Niemcy	0	0	0	0	4
Bułgaria	0	0	0	0	5
Włochy	0	0	0	0	3
SUMA:	0	0	0	0	29

*oznacz właściwą kategorie materiału biologicznego:

1-nasienie

2-zarodki

3- komórki jajowe

W przypadku wysyłek różnych kategorii materiału biologicznego tego samego gatunku do jednego państwa należy wskazać liczbę przesyłek poszczególnych kategorii w odrębnych wierszach.

6.2 Wysyłka zwierząt i produktów pochodzenia zwierzęcego do Polski z innych Państw Członkowskich (oraz pozostałych państw stosujących unijne procedury handlowe).

Tabela 31

1 . Ogólne informacje o zwierzętach i kontrolach	BYDŁO	ŚWINIE	OWCE I KOZY	KONIE	DRÓB
--	-------	--------	-------------	-------	------

1.1. Liczba przesyłek zwierząt w handlu sprowadzonych do Polski.	588	162	4	31	15551					
1.2. Liczba zwierząt w w/w przesyłkach sprowadzonych do Polski.	4341	40365	23	33	8471958					
1.3. Liczba niedyskryminujących kontroli przesyłek sprowadzonych w ramach handlu do Polski.	487	55	3	2	1440					
1.4. Ogólna liczba zwierząt w w/w skontrolowanych przesyłkach.	3254	10263	22	2	6017193					
2. Naruszenia stwierdzone w wyniku niedyskryminujących kontroli w handlu	Zwierzęta					Przesyłki				
	BYDŁO	ŚWINIE	OWCE I KOZY	KONIE	DRÓB	BYDŁO	ŚWINIE	OWCE I KOZY	KONIE	DRÓB
2.1. Zwierzęta/przesyłki, których dotyczyły naruszenia stwierdzone podczas kontroli	8	0	0	0	0	1	0	0	0	0
3. Nałożone sankcje	Liczba zwierząt, których dotyczyła sankcja					Liczba przesyłek, których dotyczyła sankcja				
	BYDŁO	ŚWINIE	OWCE I KOZY	KONIE	DRÓB	BYDŁO	ŚWINIE	OWCE I KOZY	KONIE	DRÓB
3.1 Restrykcje dotyczące pojedynczych sztuk zwierząt	0	0	0	0	0	0	0	0	0	0

3.2. Restrykcje dotyczące wszystkich sztuk zwierząt wchodzących w skład przesyłki	0	0	0	0	0	0	0	0	0	0
3.3. Utylizacja zwierząt	0	0	0	0	0	0	0	0	0	0
3.4. Ogółem (suma pkt. 3.1-3.3)	0	0	0	0	0	0	0	0	0	0

Tabela 32. Wykaz państw, z których w 2018r. wysyłano do Polski materiał biologiczny i jaja wylęgowe (liczba przesyłek)

PAŃSTWO (każde państwo wskazywane odrębnie)	MATERIAŁ BIOLOGICZNY*				JAJA WYLĘGOWE
	BYDŁO	ŚWINIE	OWCE I KOZY	KONIE	
Holandia	5/1*	0	0	5/1*	9
Czechy	0	0	0	0	11
Niemcy	12/1*	6/1*	0	14/1*	0
Szwecja	0	0	0	1/1*	0
Dania	0	0	0	1/1*	0
Belgia	0	0	0	0	3
Węgry	0	0	0	0	1
SUMA:	17/1*	6/1*	0	21/1*	24

*oznacz właściwą kategorię materiału biologicznego:

1-nasienie

2-zarodki

3- komórki jajowe

W przypadku wysyłek różnych kategorii materiału biologicznego tego samego gatunku do jednego państwa należy wskazać liczbę przesyłek poszczególnych kategorii w odrębnych wierszach.

Tabela 33. Wysyłka produktów spożywczych pochodzenia zwierzęcego do Polski z innych państw członkowskich UE (oraz pozostałych państw stosujących unijne procedury handlowe)[‡]

1. Ogólne informacje o produktach pochodzenia zwierzęcego i kontrolach	MIĘSO BIAŁE I JEGO PRODUKTY	MIĘSO CZERWONE I JEGO PRODUKTY	MLEKO I PRODUKTY MLECZNE	JAJA I PRODUKTY JAJECZNE	PRODUKTY RYBOŁÓWSTWA, ŚLIMAKI I ŻABIE UDKA	MIÓD I PRODUKTY PSZCZELE	ŻELATYNA I KOLAGEN	OSŁONKI
1.1. Liczba przesyłek skontrolowanych w ramach niedyskryminujących kontroli	0	267	0	0	0	0	0	0
1.2. Ogólna waga skontrolowanych produktów (kg)	0	15836681,65 kg	0	0	0	0	0	0
2. Naruszenia stwierdzone w wyniku niedyskryminujących kontroli w handlu	MIĘSO BIAŁE I JEGO PRODUKTY	MIĘSO CZERWONE I JEGO PRODUKTY	MLEKO I PRODUKTY MLECZNE	JAJA I PRODUKTY JAJECZNE	PRODUKTY RYBOŁÓWSTWA, ŚLIMAKI I ŻABIE UDKA	MIÓD I PRODUKTY PSZCZELE	ŻELATYNA I KOLAGEN	OSŁONKI

[‡] Na potrzeby niniejszego podpunktu przesyłkę należy rozumieć jako partię produktów spożywczych pochodzenia zwierzęcego wprowadzoną do Polski w ramach unijnych procedur handlowych, zaopatrzoną w dokument handlowy, której ostateczne miejsce przeznaczenia położone jest na terytorium Polski.

2.1. Liczba przesyłek, których dotyczyły naruszenia stwierdzone podczas niedyskryminujących kontroli	0	0	0	0	0	0	0	0	0	0	0	0	0	0	0	0
2.2. Ogólna waga produktów, których dotyczyły naruszenia	0	0	0	0	0	0	0	0	0	0	0	0	0	0	0	0
3. Nałożone sankcje	MIĘSO BIAŁE I JEGO PRODUKTY		MIĘSO CZERWONE I JEGO PRODUKTY		MLEKO I PRODUKTY MLECZNE		JAJA I PRODUKTY JAJECZNE		PRODUKTY RYBOŁÓWSTWA, ŚLIMAKI I ŻABIE UDKA		MIÓD I PRODUKTY PSZCZELE		ŻELATYNA I KOLAGEN		OSŁONKI	
	Liczba przesyłek	Waga (kg)	Liczba przesyłek	Waga (kg)	Liczba przesyłek	Waga (kg)	Liczba przesyłek	Waga (kg)	Liczba przesyłek	Waga (kg)	Liczba przesyłek	Waga (kg)	Liczba przesyłek	Waga (kg)	Liczba przesyłek	Waga (kg)
3.1. Zniszczenie produktów	0	0	0	0	0	0	0	0	0	0	0	0	0	0	0	0
3.2. Wykorzystanie produktów na inne cele	0	0	0	0	0	0	0	0	0	0	0	0	0	0	0	0
3.3. Odesłanie produktów do państwa wysyłki	0	0	0	0	0	0	0	0	0	0	0	0	0	0	0	0

6.3. Eksport z Polski do krajów trzecich.

Wykaz skontrolowanych przesyłek zwierząt eksportowanych z Polski do krajów trzecich w 2018 roku.

Tabela 34. Ogólna liczba zwierząt i przesyłek wysłanych z Polski do krajów trzecich w 2018 r.

	BYDŁO	ŚWINIE	OWCE I KOZY	KONIE*	DRÓB
Liczba przesyłek zwierząt wysłanych z Polski do krajów trzecich.	0	0	0	17	0
Ogólna liczba zwierząt w w/w przesyłkach	0	0	0	17	0

*-nie dotyczy przesyłek koni wysłanych na okres czasowy.

Tabela 35. Wykaz państw trzecich, do których w 2018 r. eksportowano zwierzęta rzeźne.

PAŃSTWO (każde państwo wskazywane odrębnie)	BYDŁO		ŚWINIE		OWCE I KOZY		KONIE		DRÓB		INNE (wskazać każdy gatunek odrębnie)	
	Liczba przesyłek	Liczba sztuk	Liczba przesyłek	Liczba sztuk	Liczba przesyłek	Liczba sztuk	Liczba przesyłek	Liczba sztuk	Liczba przesyłek	Liczba sztuk	Liczba przesyłek	Liczba sztuk
	0	0	0	0	0	0	0	0	0	0	0	0
SUMA:	0	0	0	0	0	0	0	0	0	0	0	0

Tabela 36. Wykaz państw trzecich, do których w 2018 r. eksportowano zwierzęta hodowlane i użytkowe.

PAŃSTWO (każde państwo wskazywane odrębnie)	BYDŁO		ŚWINIE		OWCE I KOZY		KONIE*		DRÓB**	
	Liczba przesyłek	Liczba sztuk	Liczba przesyłek	Liczba sztuk	Liczba przesyłek	Liczba sztuk	Liczba przesyłek	Liczba sztuk	Liczba przesyłek	Liczba sztuk
Bośnia i Hercegowina	0	0	0	0	0	0	0	0	1	94000
Ukraina	0	0	0	0	0	0	17	17	23	463946
SUMA:	0	0	0	0	0	0	17	17	24	557946

*-nie dotyczy przesyłek koni wysłanych na okres czasowy.

** w tym pisklęta jednodniowe

Tabela 37. Wykaz państw trzecich, do których w 2018 r. eksportowano zwierzęta hodowlane i użytkowe inne niż wskazane w tabeli 35 (wskazać gatunek/gatunki).

PAŃSTWO (każde państwo wskazywane odrębnie)	kot		pies		szynszyle		pająki		króliki	
	Liczba przesyłek	Liczba sztuk	Liczba przesyłek	Liczba sztuk	Liczba przesyłek	Liczba sztuk	Liczba przesyłek	Liczba sztuk	Liczba przesyłek	Liczba sztuk
Chiny	33	34	0	0	0	0	0	0	0	0
Armenia	0	0	0	0	3	480	0	0	0	0
USA	3	3	5	5	0	0	7	15900	0	0
Norwegia	0	0	2	2	0	0	0	0	2	2
Izrael	0	0	1	1	0	0	0	0	0	0
Wietnam	0	0	1	1	0	0	0	0	0	0

Bośnia	0	0	1	2	0	0	0	0	0	0
Serbia	0	0	2	3	0	0	0	0	0	0
Czarnogóra	0	0	1	1	0	0	0	0	0	0
Białoruś	0	0	2	4	0	0	0	0	0	0
Ukraina	0	0	6	6	0	0	0	0	0	0
Hongkong	1	1	0	0	0	0	2	11000	0	0
Kanada	1	1	0	0	0	0	0	0	0	0
Japonia	0	0	0	0	0	0	3	1850	0	0
Tajwan	0	0	0	0	0	0	2	1350	0	0
SUMA:	38	39	21	25	3	480	14	30100	2	2

Tabela 38. Wykaz państw trzecich, do których w 2018 r. wywożono konie na okres czasowy (zawody, występy, stanówka; etc)

PAŃSTWO	KONIE	
	Liczba przesyłek	Liczba sztuk
	0	0
SUMA:	0	0

Tabela 39 Wykaz państw trzecich, do których w 2018r. eksportowano materiał biologiczny i jaja wylęgowe (liczba przesyłek).

PAŃSTWO	MATERIAŁ BIOLOGICZNY*				JAJA WYLĘGOWE
	BYDŁO	ŚWINIE	OWCE I KOZY	KONIE	
	0	0	0	0	0
SUMA:	0	0	0	0	0

*oznacz właściwą kategorie materiału biologicznego:

- 1-nasienie
- 2-zarodki
- 3- komórki jajowe

W przypadku wysyłek różnych kategorii materiału biologicznego tego samego gatunku do jednego państwa należy wskazać liczbę przesyłek poszczególnych kategorii w odrębnych wierszach.

Wykaz państw trzecich, do których w 2018 r. eksportowano produkty pochodzenia zwierzęcego.

Produkty przeznaczone do spożycia przez ludzi cz. 1

Tabela 40. „Wykaz Państw Trzecich, do których w minionym roku prowadzony był eksport produktów pochodzenia zwierzęcego”.

Państwo	MIĘSO BIAŁE I PRODUKTY Z MIĘSA BIAŁEGO		MIĘSO CZERWONE I PRODUKTY Z MIĘSA CZERWONEGO		MLEKO I PRODUKTY MLECZARSKIE	
	Liczba przesyłek	Ilość w tonach	Liczba przesyłek	Ilość w tonach	Liczba przesyłek	Ilość w tonach
Afganistan	0	0,00	0	0,00	0	0,00
Albania	0	0,00	1	12,07	0	0,00
Algieria	0	0,00	0	0,00	0	0,00
Andora	0	0,00	0	0,00	0	0,00
Angola	0	0,00	1	24,85	0	0,00
Anguilla	0	0,00	0	0,00	0	0,00

Antarktyda	0	0,00	0	0,00	0	0,00
Antigua i Barbuda	0	0,00	0	0,00	0	0,00
Arabia Saudyjska	0	0,00	0	0,00	149	1685,26
Argentyna	0	0,00	0	0,00	0	0,00
Armenia	0	0,00	0	0,00	0	0,00
Aruba	0	0,00	0	0,00	0	0,00
Australia	0	0,00	0	0,00	13	38,53
Azerbejdżan (Republika Azerbejdżanu)	0	0,00	0	0,00	0	0,00
Bahamy	7	174,86	5	125,00	0	0,00
Bahrajn	0	0,00	0	0,00	0	0,00
Bangladesz	0	0,00	0	0,00	0	0,00
Barbados	0	0,00	0	0,00	0	0,00
Belize	0	0,00	0	0,00	0	0,00
Benin	15	341,86	1	26,60	0	0,00
Bermudy	0	0,00	0	0,00	0	0,00
Bhutan	0	0,00	0	0,00	0	0,00
Białoruś	0	0,00	0	0,00	0	0,00
Birma	0	0,00	0	0,00	0	0,00
Boliwia	0	0,00	0	0,00	0	0,00
Bonaire, Sint Eustatius i Saba	0	0,00	0	0,00	0	0,00
Bośnia i Hercegowina	0	0,00	72	933,53	25	230,76
Botswana	0	0,00	0	0,00	0	0,00
Brazylia	0	0,00	0	0,00	0	0,00
Brunei Darussalam	0	0,00	0	0,00	0	0,00
Brytyjskie Terytorium Oceanu Indyjskiego	0	0,00	0	0,00	0	0,00
Burkina Faso	0	0,00	0	0,00	0	0,00
Burundi	0	0,00	0	0,00	0	0,00
Ceuta	0	0,00	0	0,00	0	0,00

Chile	0	0,00	1	24,00	0	0,00
Chiny	0	0,00	0	0,00	0	0,00
Curaçao	0	0,00	0	0,00	0	0,00
Cypr Północny	0	0,00	0	0,00	0	0,00
Czad	0	0,00	0	0,00	0	0,00
Czarnogóra	1	20,00	0	0,00	0	0,00
Dominika	0	0,00	0	0,00	0	0,00
Dominikana	0	0,00	0	0,00	0	0,00
Dżibuti	0	0,00	0	0,00	0	0,00
Egipt	0	0,00	0	0,00	0	0,00
Ekwador	0	0,00	0	0,00	0	0,00
Erytrea	0	0,00	0	0,00	0	0,00
Etiopia	0	0,00	0	0,00	0	0,00
Falklandy	0	0,00	0	0,00	0	0,00
Fidżi Republika	0	0,00	0	0,00	0	0,00
Filipiny	0	0,00	0	0,00	0	0,00
Gabon	15	255,82	0	0,00	0	0,00
Gambia	0	0,00	0	0,00	0	0,00
Ghana	3	75,00	3	78,50	0	0,00
Gibraltar	0	0,00	0	0,00	0	0,00
Grenada	0	0,00	0	0,00	0	0,00
Grenlandia	0	0,00	0	0,00	0	0,00
Gruzja	0	0,00	0	0,00	0	0,00
Guam	0	0,00	0	0,00	0	0,00
Gujana	0	0,00	0	0,00	0	0,00
Gwatemala	0	0,00	0	0,00	0	0,00
Gwinea	4	100,00	0	0,00	0	0,00
Gwinea Równikowa	1	7,20	0	0,00	0	0,00
Gwinea-Bissau	0	0,00	0	0,00	0	0,00

Haiti	2	50,00	9	232,21	0	0,00
Honduras	0	0,00	0	0,00	0	0,00
Hongkong	72	1943,96	32	790,44	0	0,00
Indie	0	0,00	0	0,00	0	0,00
Indonezja	0	0,00	0	0,00	0	0,00
Irak	0	0,00	0	0,00	48	921,00
Iran	0	0,00	0	0,00	0	0,00
Islandia	0	0,00	0	0,00	0	0,00
Izrael	0	0,00	160	1975,90	59	426,84
Jamajka	0	0,00	0	0,00	0	0,00
Japonia	0	0,00	9	120,89	0	0,00
Jemen	0	0,00	0	0,00	0	0,00
Jordania	0	0,00	0	0,00	0	0,00
Kajmany	0	0,00	0	0,00	0	0,00
Kambodża	1	25,00	0	0,00	0	0,00
Kamerun	0	0,00	0	0,00	0	0,00
Kanada	0	0,00	0	0,00	14	12,50
Katar	0	0,00	0	0,00	0	0,00
Kazachstan	0	0,00	0	0,00	0	0,00
Kenia	0	0,00	0	0,00	0	0,00
Kirgistan	0	0,00	0	0,00	0	0,00
Kiribati	0	0,00	0	0,00	0	0,00
Kolumbia	0	0,00	0	0,00	0	0,00
Komory	0	0,00	0	0,00	0	0,00
Kongo	1	0,01	3	62,17	0	0,00
Kongo, Republika Demokratyczna	2	45,30	1	25,00	0	0,00
Koreańska Republika Ludowo-Demokratyczna	0	0,00	0	0,00	0	0,00
Korea Południowa	0	0,00	0	0,00	2	1,36

Kosowo	0	0,00	2	40,04	56	602810,9 3
Kostaryka	0	0,00	0	0,00	0	0,00
Kuba	0	0,00	0	0,00	0	0,00
Kuwejt	0	0,00	0	0,00	0	0,00
Laos	0	0,00	0	0,00	0	0,00
Lesotho	0	0,00	0	0,00	0	0,00
Liban	0	0,00	0	0,00	0	0,00
Liberia	13	323,55	1	25,00	0	0,00
Libia	0	0,00	0	0,00	64	670,75
Liechtenstein	0	0,00	0	0,00	0	0,00
Macedonia	2	9,08	5	86,72	7	99,76
Madagaskar	0	0,00	0	0,00	0	0,00
Majotta	0	0,00	0	0,00	0	0,00
Makau	0	0,00	0	0,00	0	0,00
Malawi	0	0,00	0	0,00	0	0,00
Malediwy	0	0,00	0	0,00	0	0,00
Malezja	0	0,00	0	0,00	0	0,00
Mali	0	0,00	0	0,00	0	0,00
Mariany Północne	0	0,00	0	0,00	0	0,00
Maroko	28	528,32	0	0,00	0	0,00
Mauretania	0	0,00	0	0,00	0	0,00
Mauritius	4	30,34	2	0,21	0	0,00
Meksyk	0	0,00	0	0,00	0	0,00
Melilla	0	0,00	0	0,00	0	0,00
Mikronezja	0	0,00	0	0,00	0	0,00
Minor (Powiernicze Wyspy Pacyfiku Stanów Zjednoczonych)	0	0,00	0	0,00	0	0,00
Mołdowa	7	138,42	4	80,60	0	0,00

Mongolia	0	0,00	0	0,00	0	0,00
Montserrat	0	0,00	0	0,00	0	0,00
Mozambik	1	24,00	0	0,00	0	0,00
Myanmar (Burma)	0	0,00	0	0,00	0	0,00
Namibia	0	0,00	0	0,00	0	0,00
Nauru	0	0,00	0	0,00	0	0,00
Nepal	0	0,00	0	0,00	0	0,00
Niger	0	0,00	0	0,00	0	0,00
Nigeria	0	0,00	0	0,00	0	0,00
Nikaragua	0	0,00	0	0,00	0	0,00
Niue	0	0,00	0	0,00	0	0,00
Norwegia Włącznie z wyspami Svalbard i Jan Mayen SJ	0	0,00	0	0,00	0	0,00
Nowa Kaledonia	0	0,00	0	0,00	0	0,00
Nowa Zelandia	0	0,00	0	0,00	0	0,00
Okupowane Terytorium Palestyny	0	0,00	0	0,00	0	0,00
Oman	0	0,00	0	0,00	0	0,00
Pakistan	0	0,00	0	0,00	0	0,00
Palau	0	0,00	0	0,00	0	0,00
Palestyna (Autonomia Palestyńska)	0	0,00	0	0,00	0	0,00
Panama	0	0,00	0	0,00	0	0,00
Papua Nowa Gwinea	0	0,00	0	0,00	0	0,00
Paragwaj	0	0,00	0	0,00	0	0,00
Peru	0	0,00	0	0,00	0	0,00
Pitcairn	0	0,00	0	0,00	0	0,00
Polinezja Francuska	1	4,80	4	31,47	0	0,00
Republika Korei	0	0,00	0	0,00	0	0,00
Rep.Połud.Afryki	0	0,00	0	0,00	0	0,00

Rep.Środkowoafrykańska	0	0,00	0	0,00	0	0,00
Reunion	0	0,00	0	0,00	0	0,00
Rosja	0	0,00	0	0,00	0	0,00
Rwanda	0	0,00	0	0,00	0	0,00
Sahara Zachodnia	0	0,00	0	0,00	0	0,00
Saint Barthelemy	0	0,00	0	0,00	0	0,00
Salwador	0	0,00	0	0,00	0	0,00
Samoa	0	0,00	0	0,00	0	0,00
Samoa Amerykańskie	0	0,00	0	0,00	0	0,00
San Marino	0	0,00	0	0,00	0	0,00
Senegal	0	0,00	0	0,00	0	0,00
Serbia	116	110,00	214	135,00	361	170,68
Seszele	0	0,00	0	0,00	0	0,00
Sierra Leone	0	0,00	0	0,00	0	0,00
Singapur	0	0,00	0	0,00	0	0,00
Suazi	0	0,00	0	0,00	0	0,00
Somalia	0	0,00	0	0,00	0	0,00
Sri Lanka	0	0,00	0	0,00	0	0,00
St.Kitts i Nevis	0	0,00	0	0,00	0	0,00
St.Lucia	0	0,00	0	0,00	0	0,00
St.Vincent i Grenadyny	0	0,00	0	0,00	0	0,00
Stany Zjedn. Ameryki Włącznie z Portoryko PR	0	0,00	0	0,00	66	139,21
Sudan	0	0,00	0	0,00	0	0,00
Sudan Południowy	0	0,00	0	0,00	0	0,00
Surinam	0	0,00	0	0,00	0	0,00
Syria	0	0,00	0	0,00	0	0,00
Szwajcaria	0	0,00	0	0,00	0	0,00
Tadżykistan	0	0,00	0	0,00	0	0,00

Tajlandia	0	0,00	0	0,00	0	0,00
Tajwan	0	0,00	0	0,00	0	0,00
Tanzania	0	0,00	0	0,00	0	0,00
Togo	0	0,00	0	0,00	0	0,00
Tokelau	0	0,00	0	0,00	0	0,00
Tonga	0	0,00	0	0,00	0	0,00
Trynidad i Tobago	0	0,00	0	0,00	0	0,00
Tunezja	0	0,00	0	0,00	0	0,00
Turcja	0	0,00	0	0,00	626	6235,28
Turkmenistan	0	0,00	0	0,00	0	0,00
Uganda	0	0,00	0	0,00	0	0,00
Ukraina	30	542,81	283	3142,24	132	1085,69
Urugwaj	0	0,00	0	0,00	0	0,00
Uzbekistan	1	20,00	0	0,00	0	0,00
Vanuatu	0	0,00	0	0,00	0	0,00
Wenezuela	0	0,00	0	0,00	0	0,00
Wietnam	0	0,00	4	104,78	0	0,00
Wschodni Timor	0	0,00	0	0,00	0	0,00
Wyb.Kości Słoniowej	11	270,87	33	565,44	0	0,00
Wyspy Cooka	0	0,00	0	0,00	0	0,00
Wyspy Dziewicze-USA	0	0,00	0	0,00	0	0,00
Wyspy Kokosowe (Keelinga)	0	0,00	0	0,00	0	0,00
Wyspy Owcze	0	0,00	0	0,00	0	0,00
Wyspy Marshalla	0	0,00	0	0,00	0	0,00
Wyspy Św.Tomasza i Książęca	0	0,00	0	0,00	0	0,00
Zambia	0	0,00	0	0,00	0	0,00
Zielony Przylądek	0	0,00	0	0,00	0	0,00
Zimbabwe	0	0,00	0	0,00	0	0,00

Zjedn.Emiraty Arabskie	0	0,00	0	0,00	0	0,00
ogółem	338	5 041,21	850	8 642,65	1 622	614 528,54

Produkty przeznaczone do spożycia przez ludzi cz. 2

Państwo	JAJA I PRODUKTY JAJECZNE		RYBY MIĘCZAKI , SKORUPAKI, PRODUKTY RYBOŁÓWSTWA , ŚLIMAKI I ŻABIE ŁÓDKA		DZICZYŻNA I PRODUKTY Z DZICZYŻNY	
	Liczba przesyłek	Ilość w tonach	Liczba przesyłek	Ilość w tonach	Liczba przesyłek	Ilość w tonach
Afganistan	0	0,00	0	0,00	0	0,00
Albania	0	0,00	0	0,00	0	0,00
Algieria	0	0,00	0	0,00	0	0,00
Andora	0	0,00	0	0,00	0	0,00
Angola	0	0,00	0	0,00	0	0,00
Anguilla	0	0,00	0	0,00	0	0,00
Antarktyda	0	0,00	0	0,00	0	0,00
Antigua i Barbuda	0	0,00	0	0,00	0	0,00
Arabia Saudyjska	0	0,00	0	0,00	0	0,00
Argentyna	0	0,00	0	0,00	0	0,00
Armenia	0	0,00	0	0,00	0	0,00

Aruba	0	0,00	0	0,00	0	0,00
Australia	0	0,00	0	0,00	0	0,00
Azerbejdżan (Republika Azerbejdżanu)	0	0,00	0	0,00	0	0,00
Bahamy	0	0,00	0	0,00	0	0,00
Bahrajn	0	0,00	0	0,00	0	0,00
Bangladesz	0	0,00	0	0,00	0	0,00
Barbados	0	0,00	0	0,00	0	0,00
Belize	0	0,00	0	0,00	0	0,00
Benin	0	0,00	0	0,00	0	0,00
Bermudy	0	0,00	0	0,00	0	0,00
Bhutan	0	0,00	0	0,00	0	0,00
Białoruś	0	0,00	0	0,00	0	0,00
Birma	0	0,00	0	0,00	0	0,00
Boliwia	0	0,00	0	0,00	0	0,00
Bonaire, Sint Eustatius i Saba	0	0,00	0	0,00	0	0,00
Bośnia i Hercegowina	0	0,00	0	0,00	0	0,00
Botswana	0	0,00	0	0,00	0	0,00
Brazylia	0	0,00	0	0,00	0	0,00

Brunei Darussalam	0	0,00	0	0,00	0	0,00
Brytyjskie Terytorium Oceanu Indyjskiego	0	0,00	0	0,00	0	0,00
Burkina Faso	0	0,00	0	0,00	0	0,00
Burundi	0	0,00	0	0,00	0	0,00
Ceuta	0	0,00	0	0,00	0	0,00
Chile	0	0,00	0	0,00	0	0,00
Chiny	0	0,00	0	0,00	0	0,00
Curaçao	0	0,00	0	0,00	0	0,00
Cypr Północny	0	0,00	0	0,00	0	0,00
Czad	0	0,00	0	0,00	0	0,00
Czarnogóra	0	0,00	0	0,00	0	0,00
Dominika	0	0,00	0	0,00	0	0,00
Dominikana	0	0,00	0	0,00	0	0,00
Dżibuti	0	0,00	0	0,00	0	0,00
Egipt	0	0,00	0	0,00	0	0,00
Ekwador	0	0,00	0	0,00	0	0,00
Erytrea	0	0,00	0	0,00	0	0,00
Etiopia	0	0,00	0	0,00	0	0,00
Falklandy	0	0,00	0	0,00	0	0,00

Fidzi Republika	0	0,00	0	0,00	0	0,00
Filipiny	0	0,00	0	0,00	0	0,00
Gabon	0	0,00	0	0,00	0	0,00
Gambia	0	0,00	0	0,00	0	0,00
Ghana	0	0,00	0	0,00	0	0,00
Gibraltar	0	0,00	0	0,00	0	0,00
Grenada	0	0,00	0	0,00	0	0,00
Grenlandia	0	0,00	0	0,00	0	0,00
Gruzja	0	0,00	0	0,00	0	0,00
Guam	0	0,00	0	0,00	0	0,00
Gujana	0	0,00	0	0,00	0	0,00
Gwatemala	0	0,00	0	0,00	0	0,00
Gwinea	0	0,00	0	0,00	0	0,00
Gwinea Równikowa	0	0,00	0	0,00	0	0,00
Gwinea-Bissau	0	0,00	0	0,00	0	0,00
Haiti	0	0,00	0	0,00	0	0,00
Honduras	0	0,00	0	0,00	0	0,00
Hongkong	0	0,00	0	0,00	0	0,00
Indie	0	0,00	0	0,00	0	0,00
Indonezja	0	0,00	0	0,00	0	0,00

Irak	0	0,00	0	0,00	0	0,00
Iran	0	0,00	0	0,00	0	0,00
Islandia	0	0,00	0	0,00	0	0,00
Izrael	0	0,00	0	0,00	0	0,00
Jamajka	0	0,00	0	0,00	0	0,00
Japonia	0	0,00	0	0,00	0	0,00
Jemen	0	0,00	0	0,00	0	0,00
Jordania	0	0,00	0	0,00	0	0,00
Kajmany	0	0,00	0	0,00	0	0,00
Kambodża	0	0,00	0	0,00	0	0,00
Kamerun	0	0,00	0	0,00	0	0,00
Kanada	0	0,00	0	0,00	0	0,00
Katar	0	0,00	0	0,00	0	0,00
Kazachstan	0	0,00	0	0,00	0	0,00
Kenia	0	0,00	0	0,00	0	0,00
Kirgistan	0	0,00	0	0,00	0	0,00
Kiribati	0	0,00	0	0,00	0	0,00
Kolumbia	0	0,00	0	0,00	0	0,00
Komory	0	0,00	0	0,00	0	0,00
Kongo	0	0,00	0	0,00	0	0,00

Kongo, Republika Demokratyczna	0	0,00	0	0,00	0	0,00
Koreańska Republika Ludowo-Demokratyczna	0	0,00	0	0,00	0	0,00
Korea Południowa	0	0,00	0	0,00	0	0,00
Kosowo	0	0,00	0	0,00	0	0,00
Kostaryka	0	0,00	0	0,00	0	0,00
Kuba	0	0,00	0	0,00	0	0,00
Kuwejt	0	0,00	0	0,00	0	0,00
Laos	0	0,00	0	0,00	0	0,00
Lesotho	0	0,00	0	0,00	0	0,00
Liban	0	0,00	0	0,00	0	0,00
Liberia	0	0,00	0	0,00	0	0,00
Libia	0	0,00	0	0,00	0	0,00
Liechtenstein	0	0,00	0	0,00	0	0,00
Macedonia	0	0,00	0	0,00	0	0,00
Madagaskar	0	0,00	0	0,00	0	0,00
Majotta	0	0,00	0	0,00	0	0,00
Makau	0	0,00	0	0,00	0	0,00
Malawi	0	0,00	0	0,00	0	0,00

Malediwy	0	0,00	0	0,00	0	0,00
Malezja	0	0,00	0	0,00	0	0,00
Mali	0	0,00	0	0,00	0	0,00
Mariany Północne	0	0,00	0	0,00	0	0,00
Maroko	0	0,00	0	0,00	0	0,00
Mauretania	0	0,00	0	0,00	0	0,00
Mauritius	0	0,00	0	0,00	0	0,00
Meksyk	0	0,00	0	0,00	0	0,00
Melilla	0	0,00	0	0,00	0	0,00
Mikronezja	0	0,00	0	0,00	0	0,00
Minor (Powiernicze Wyspy Pacyfiku Stanów Zjednoczonych)	0	0,00	0	0,00	0	0,00
Moldowa	0	0,00	0	0,00	0	0,00
Mongolia	0	0,00	0	0,00	0	0,00
Montserrat	0	0,00	0	0,00	0	0,00
Mozambik	0	0,00	0	0,00	0	0,00
Myanmar (Burma)	0	0,00	0	0,00	0	0,00
Namibia	0	0,00	0	0,00	0	0,00
Nauru	0	0,00	0	0,00	0	0,00

Nepal	0	0,00	0	0,00	0	0,00
Niger	0	0,00	0	0,00	0	0,00
Nigeria	0	0,00	0	0,00	0	0,00
Nikaragua	0	0,00	0	0,00	0	0,00
Niue	0	0,00	0	0,00	0	0,00
Norwegia Włącznie z wypami Svalbard i Jan Mayen SJ	0	0,00	0	0,00	0	0,00
Nowa Kaledonia	0	0,00	0	0,00	0	0,00
Nowa Zelandia	0	0,00	0	0,00	0	0,00
Okupowane Terytorium Palestyny	0	0,00	0	0,00	0	0,00
Oman	0	0,00	0	0,00	0	0,00
Pakistan	0	0,00	0	0,00	0	0,00
Palau	0	0,00	0	0,00	0	0,00
Palestyna (Autonomia Palestyńska)	0	0,00	0	0,00	0	0,00
Panama	0	0,00	0	0,00	0	0,00
Papua Nowa Gwinea	0	0,00	0	0,00	0	0,00
Paragwaj	0	0,00	0	0,00	0	0,00
Peru	0	0,00	0	0,00	0	0,00

Pitcairn	0	0,00	0	0,00	0	0,00
Polinezja Francuska	0	0,00	0	0,00	0	0,00
Republika Korei	0	0,00	0	0,00	0	0,00
Rep.Połud.Afryki	0	0,00	0	0,00	0	0,00
Rep.Środkowoafrykańska	0	0,00	0	0,00	0	0,00
Reunion	0	0,00	0	0,00	0	0,00
Rosja	0	0,00	0	0,00	0	0,00
Rwanda	0	0,00	0	0,00	0	0,00
Sahara Zachodnia	0	0,00	0	0,00	0	0,00
Saint Barthelemy	0	0,00	0	0,00	0	0,00
Salwador	0	0,00	0	0,00	0	0,00
Samoa	0	0,00	0	0,00	0	0,00
Samoa Amerykańskie	0	0,00	0	0,00	0	0,00
San Marino	0	0,00	0	0,00	0	0,00
Senegal	0	0,00	0	0,00	0	0,00
Serbia	0	0,00	81	49,00	0	0,00
Seszele	0	0,00	0	0,00	0	0,00
Sierra Leone	0	0,00	0	0,00	0	0,00
Singapur	0	0,00	0	0,00	0	0,00
Suazi	0	0,00	0	0,00	0	0,00

Somalia	0	0,00	0	0,00	0	0,00
Sri Lanka	0	0,00	0	0,00	0	0,00
St.Kitts i Nevis	0	0,00	0	0,00	0	0,00
St.Lucia	0	0,00	0	0,00	0	0,00
St.Vincent i Grenadyny	0	0,00	0	0,00	0	0,00
Stany Zjedn. Ameryki Włącznie z Portoryko PR	0	0,00	0	0,00	0	0,00
Sudan	0	0,00	0	0,00	0	0,00
Sudan Południowy	0	0,00	0	0,00	0	0,00
Surinam	0	0,00	0	0,00	0	0,00
Syria	0	0,00	0	0,00	0	0,00
Szwajcaria	0	0,00	0	0,00	0	0,00
Tadżykistan	0	0,00	0	0,00	0	0,00
Tajlandia	0	0,00	0	0,00	0	0,00
Tajwan	0	0,00	0	0,00	0	0,00
Tanzania	0	0,00	0	0,00	0	0,00
Togo	0	0,00	0	0,00	0	0,00
Tokelau	0	0,00	0	0,00	0	0,00
Tonga	0	0,00	0	0,00	0	0,00
Trynidad i Tobago	0	0,00	0	0,00	0	0,00

Tunezja	0	0,00	0	0,00	0	0,00
Turcja	0	0,00	0	0,00	0	0,00
Turkmenistan	0	0,00	0	0,00	0	0,00
Uganda	0	0,00	0	0,00	0	0,00
Ukraina	0	0,00	0	0,00	0	0,00
Urugwaj	0	0,00	0	0,00	0	0,00
Uzbekistan	0	0,00	0	0,00	0	0,00
Vanuatu	0	0,00	0	0,00	0	0,00
Wenezuela	0	0,00	0	0,00	0	0,00
Wietnam	0	0,00	0	0,00	0	0,00
Wschodni Timor	0	0,00	0	0,00	0	0,00
Wyb.Kości Słoniowej	0	0,00	0	0,00	0	0,00
Wyspy Cooka	0	0,00	0	0,00	0	0,00
Wyspy Dziewicze-USA	0	0,00	0	0,00	0	0,00
Wyspy Kokosowe (Keelinga)	0	0,00	0	0,00	0	0,00
Wyspy Owcze	0	0,00	0	0,00	0	0,00
Wyspy Marshalla	0	0,00	0	0,00	0	0,00
Wyspy Św.Tomasza i Książęca	0	0,00	0	0,00	0	0,00
Zambia	0	0,00	0	0,00	0	0,00

Zielony Przylądek	0	0,00	0	0,00	0	0,00
Zimbabwe	0	0,00	0	0,00	0	0,00
Zjedn.Emiraty Arabskie	0	0,00	0	0,00	0	0,00
Ogółem	0	0,00	81	49,00	0	0,00

Produkty przeznaczone do spożycia przez ludzi cz. 3

Państwo	ŻELATYNA I KOLAGEN		MIÓD I PRODUKTY PSZCZELE		OSŁONKI		PRODUKTY ZŁOŻONE	
	Liczba przesyłek	Ilość w tonach	Liczba przesyłek	Ilość w tonach	Liczba przesyłek	Ilość w tonach	Liczba przesyłek	Ilość w tonach
Afganistan	0	0,00	0	0,00	0	0,00	0	0,00
Albania	0	0,00	0	0,00	0	0,00	0	0,00
Algieria	0	0,00	0	0,00	0	0,00	0	0,00
Andora	0	0,00	0	0,00	0	0,00	0	0,00
Angola	0	0,00	0	0,00	0	0,00	0	0,00
Anguilla	0	0,00	0	0,00	0	0,00	0	0,00
Antarktyda	0	0,00	0	0,00	0	0,00	0	0,00

Antigua i Barbuda	0	0,00	0	0,00	0	0,00	0	0,00
Arabia Saudyjska	0	0,00	0	0,00	0	0,00	0	0,00
Argentyna	0	0,00	0	0,00	0	0,00	0	0,00
Armenia	0	0,00	0	0,00	0	0,00	0	0,00
Aruba	0	0,00	0	0,00	0	0,00	0	0,00
Australia	0	0,00	0	0,00	0	0,00	0	0,00
Azerbejdżan (Republika Azerbejdżanu)	0	0,00	0	0,00	0	0,00	0	0,00
Bahamy	0	0,00	0	0,00	0	0,00	0	0,00
Bahrajn	0	0,00	0	0,00	0	0,00	0	0,00
Bangladesz	0	0,00	0	0,00	0	0,00	0	0,00
Barbados	0	0,00	0	0,00	0	0,00	0	0,00
Belize	0	0,00	0	0,00	0	0,00	0	0,00
Benin	0	0,00	0	0,00	0	0,00	0	0,00
Bermudy	0	0,00	0	0,00	0	0,00	0	0,00
Bhutan	0	0,00	0	0,00	0	0,00	0	0,00
Białoruś	0	0,00	0	0,00	0	0,00	0	0,00
Birma	0	0,00	0	0,00	0	0,00	0	0,00
Boliwia	0	0,00	0	0,00	0	0,00	0	0,00

Bonaire, Sint Eustatius i Saba	0	0,00	0	0,00	0	0,00	0	0,00
Bośnia i Hercegowina	0	0,00	0	0,00	0	0,00	5	49,89
Botswana	0	0,00	0	0,00	0	0,00	0	0,00
Brazylia	0	0,00	0	0,00	0	0,00	0	0,00
Brunei Darussalam	0	0,00	0	0,00	0	0,00	0	0,00
Brytyjskie Terytorium Oceanu Indyjskiego	0	0,00	0	0,00	0	0,00	0	0,00
Burkina Faso	0	0,00	0	0,00	0	0,00	0	0,00
Burundi	0	0,00	0	0,00	0	0,00	0	0,00
Ceuta	0	0,00	0	0,00	0	0,00	0	0,00
Chile	0	0,00	0	0,00	0	0,00	0	0,00
Chiny	0	0,00	0	0,00	0	0,00	0	0,00
Curaçao	0	0,00	0	0,00	0	0,00	0	0,00
Cypr Północny	0	0,00	0	0,00	0	0,00	0	0,00
Czad	0	0,00	0	0,00	0	0,00	0	0,00
Czarnogóra	0	0,00	0	0,00	0	0,00	0	0,00
Dominika	0	0,00	0	0,00	0	0,00	0	0,00
Dominikana	0	0,00	0	0,00	0	0,00	0	0,00
Dżibuti	0	0,00	0	0,00	0	0,00	0	0,00

Egipt	0	0,00	0	0,00	0	0,00	0	0,00
Ekwador	0	0,00	0	0,00	0	0,00	0	0,00
Erytrea	0	0,00	0	0,00	0	0,00	0	0,00
Etiopia	0	0,00	0	0,00	0	0,00	0	0,00
Falklandy	0	0,00	0	0,00	0	0,00	0	0,00
Fidzi Republika	0	0,00	0	0,00	0	0,00	0	0,00
Filipiny	0	0,00	0	0,00	0	0,00	0	0,00
Gabon	0	0,00	0	0,00	0	0,00	0	0,00
Gambia	0	0,00	0	0,00	0	0,00	0	0,00
Ghana	0	0,00	0	0,00	0	0,00	0	0,00
Gibraltar	0	0,00	0	0,00	0	0,00	0	0,00
Grenada	0	0,00	0	0,00	0	0,00	0	0,00
Grenlandia	0	0,00	0	0,00	0	0,00	0	0,00
Gruzja	0	0,00	0	0,00	0	0,00	0	0,00
Guam	0	0,00	0	0,00	0	0,00	0	0,00
Gujana	0	0,00	0	0,00	0	0,00	0	0,00
Gwatemala	0	0,00	0	0,00	0	0,00	0	0,00
Gwinea	0	0,00	0	0,00	0	0,00	0	0,00
Gwinea Równikowa	0	0,00	0	0,00	0	0,00	0	0,00

Gwinea-Bissau	0	0,00	0	0,00	0	0,00	0	0,00
Haiti	0	0,00	0	0,00	0	0,00	0	0,00
Honduras	0	0,00	0	0,00	0	0,00	0	0,00
Hongkong	0	0,00	0	0,00	0	0,00	0	0,00
Indie	0	0,00	0	0,00	0	0,00	0	0,00
Indonezja	0	0,00	0	0,00	0	0,00	0	0,00
Irak	0	0,00	0	0,00	0	0,00	0	0,00
Iran	0	0,00	1	1,55	0	0,00	0	0,00
Islandia	0	0,00	0	0,00	0	0,00	0	0,00
Izrael	0	0,00	0	0,00	0	0,00	0	0,00
Jamajka	0	0,00	0	0,00	0	0,00	0	0,00
Japonia	0	0,00	0	0,00	0	0,00	0	0,00
Jemen	0	0,00	0	0,00	0	0,00	0	0,00
Jordania	0	0,00	0	0,00	0	0,00	0	0,00
Kajmany	0	0,00	0	0,00	0	0,00	0	0,00
Kambodża	0	0,00	0	0,00	0	0,00	0	0,00
Kamerun	0	0,00	0	0,00	0	0,00	0	0,00
Kanada	0	0,00	0	0,00	0	0,00	0	0,00
Katar	0	0,00	0	0,00	0	0,00	0	0,00

Kazachstan	0	0,00	0	0,00	0	0,00	0	0,00
Kenia	0	0,00	0	0,00	0	0,00	0	0,00
Kirgistan	0	0,00	0	0,00	0	0,00	0	0,00
Kiribati	0	0,00	0	0,00	0	0,00	0	0,00
Kolumbia	0	0,00	0	0,00	0	0,00	0	0,00
Komory	0	0,00	0	0,00	0	0,00	0	0,00
Kongo	0	0,00	0	0,00	0	0,00	0	0,00
Kongo, Republika Demokratyczna	0	0,00	0	0,00	0	0,00	0	0,00
Koreańska Republika Ludowo-Demokratyczna	0	0,00	0	0,00	0	0,00	0	0,00
Korea Południowa	0	0,00	0	0,00	0	0,00	0	0,00
Kosowo	0	0,00	2	0,62	0	0,00	10	95,27
Kostaryka	0	0,00	0	0,00	0	0,00	0	0,00
Kuba	0	0,00	0	0,00	0	0,00	0	0,00
Kuwejt	0	0,00	0	0,00	0	0,00	0	0,00
Laos	0	0,00	0	0,00	0	0,00	0	0,00
Lesotho	0	0,00	0	0,00	0	0,00	0	0,00
Liban	0	0,00	0	0,00	0	0,00	0	0,00

Liberia	0	0,00	0	0,00	0	0,00	0	0,00
Libia	0	0,00	0	0,00	0	0,00	0	0,00
Liechtenstein	0	0,00	0	0,00	0	0,00	0	0,00
Macedonia	0	0,00	0	0,00	0	0,00	3	4,15
Madagaskar	0	0,00	0	0,00	0	0,00	0	0,00
Majotta	0	0,00	0	0,00	0	0,00	0	0,00
Makau	0	0,00	0	0,00	0	0,00	0	0,00
Malawi	0	0,00	0	0,00	0	0,00	0	0,00
Malediwy	0	0,00	0	0,00	0	0,00	0	0,00
Malezja	0	0,00	0	0,00	0	0,00	0	0,00
Mali	0	0,00	0	0,00	0	0,00	0	0,00
Mariany Północne	0	0,00	0	0,00	0	0,00	0	0,00
Maroko	0	0,00	0	0,00	0	0,00	0	0,00
Mauretania	0	0,00	0	0,00	0	0,00	0	0,00
Mauritius	0	0,00	0	0,00	0	0,00	0	0,00
Meksyk	0	0,00	0	0,00	0	0,00	0	0,00
Melilla	0	0,00	0	0,00	0	0,00	0	0,00
Mikronezja	0	0,00	0	0,00	0	0,00	0	0,00
Minor (Powiernicze Wyspy Pacyfiku)	0	0,00	0	0,00	0	0,00	0	0,00

Stanów Zjednoczonych)								
Mołdowa	0	0,00	0	0,00	0	0,00	0	0,00
Mongolia	0	0,00	0	0,00	0	0,00	0	0,00
Montserrat	0	0,00	0	0,00	0	0,00	0	0,00
Mozambik	0	0,00	0	0,00	0	0,00	0	0,00
Myanmar (Burma)	0	0,00	0	0,00	0	0,00	0	0,00
Namibia	0	0,00	0	0,00	0	0,00	0	0,00
Nauru	0	0,00	0	0,00	0	0,00	0	0,00
Nepal	0	0,00	0	0,00	0	0,00	0	0,00
Niger	0	0,00	0	0,00	0	0,00	0	0,00
Nigeria	0	0,00	0	0,00	0	0,00	0	0,00
Nikaragua	0	0,00	0	0,00	0	0,00	0	0,00
Niue	0	0,00	0	0,00	0	0,00	0	0,00
Norwegia Włącznie z wyspami Svalbard i Jan Mayen SJ	0	0,00	0	0,00	0	0,00	0	0,00
Nowa Kaledonia	0	0,00	0	0,00	0	0,00	0	0,00
Nowa Zelandia	0	0,00	0	0,00	0	0,00	0	0,00
Okupowane Terytorium Palestyny	0	0,00	0	0,00	0	0,00	0	0,00

Oman	0	0,00	0	0,00	0	0,00	0	0,00
Pakistan	0	0,00	0	0,00	0	0,00	0	0,00
Palau	0	0,00	0	0,00	0	0,00	0	0,00
Palestyna (Autonomia Palestyńska)	0	0,00	0	0,00	0	0,00	0	0,00
Panama	0	0,00	0	0,00	0	0,00	0	0,00
Papua Nowa Gwinea	0	0,00	0	0,00	0	0,00	0	0,00
Paragwaj	0	0,00	0	0,00	0	0,00	0	0,00
Peru	0	0,00	0	0,00	0	0,00	0	0,00
Pitcairn	0	0,00	0	0,00	0	0,00	0	0,00
Polinezja Francuska	0	0,00	0	0,00	0	0,00	0	0,00
Republika Korei	0	0,00	0	0,00	0	0,00	0	0,00
Rep.Połud.Afryki	0	0,00	0	0,00	0	0,00	0	0,00
Rep.Środkowoafrykańska	0	0,00	0	0,00	0	0,00	0	0,00
Reunion	0	0,00	0	0,00	0	0,00	0	0,00
Rosja	0	0,00	0	0,00	0	0,00	0	0,00
Rwanda	0	0,00	0	0,00	0	0,00	0	0,00
Sahara Zachodnia	0	0,00	0	0,00	0	0,00	0	0,00
Saint Barthelemy	0	0,00	0	0,00	0	0,00	0	0,00

Salwador	0	0,00	0	0,00	0	0,00	0	0,00
Samoa	0	0,00	0	0,00	0	0,00	0	0,00
Samoa Amerykańskie	0	0,00	0	0,00	0	0,00	0	0,00
San Marino	0	0,00	0	0,00	0	0,00	0	0,00
Senegal	0	0,00	0	0,00	0	0,00	0	0,00
Serbia	14	331,85	0	0,00	0	0,00	34	81,26
Seszele	0	0,00	0	0,00	0	0,00	0	0,00
Sierra Leone	0	0,00	0	0,00	0	0,00	0	0,00
Singapur	0	0,00	0	0,00	0	0,00	0	0,00
Suazi	0	0,00	0	0,00	0	0,00	0	0,00
Somalia	0	0,00	0	0,00	0	0,00	0	0,00
Sri Lanka	0	0,00	0	0,00	0	0,00	0	0,00
St.Kitts i Nevis	0	0,00	0	0,00	0	0,00	0	0,00
St.Lucia	0	0,00	0	0,00	0	0,00	0	0,00
St.Vincent i Grenadyny	0	0,00	0	0,00	0	0,00	0	0,00
Stany Zjedn. Ameryki Włacznie z Portoryko PR	0	0,00	0	0,00	0	0,00	10	39,44
Sudan	0	0,00	0	0,00	0	0,00	0	0,00

Sudan Południowy	0	0,00	0	0,00	0	0,00	0	0,00
Surinam	0	0,00	0	0,00	0	0,00	0	0,00
Syria	0	0,00	0	0,00	0	0,00	0	0,00
Szwajcaria	0	0,00	0	0,00	0	0,00	0	0,00
Tadżykistan	0	0,00	0	0,00	0	0,00	0	0,00
Tajlandia	0	0,00	0	0,00	0	0,00	0	0,00
Tajwan	0	0,00	0	0,00	0	0,00	0	0,00
Tanzania	0	0,00	0	0,00	0	0,00	0	0,00
Togo	0	0,00	0	0,00	0	0,00	0	0,00
Tokelau	0	0,00	0	0,00	0	0,00	0	0,00
Tonga	0	0,00	0	0,00	0	0,00	0	0,00
Trynidad i Tobago	0	0,00	0	0,00	0	0,00	0	0,00
Tunezja	0	0,00	0	0,00	0	0,00	0	0,00
Turcja	0	0,00	0	0,00	0	0,00	3	12,28
Turkmenistan	0	0,00	0	0,00	0	0,00	0	0,00
Uganda	0	0,00	0	0,00	0	0,00	0	0,00
Ukraina	0	0,00	0	0,00	0	0,00	15	28,76
Urugwaj	0	0,00	0	0,00	0	0,00	0	0,00
Uzbekistan	0	0,00	0	0,00	3	42,51	0	0,00

Vanuatu	0	0,00	0	0,00	0	0,00	0	0,00
Wenezuela	0	0,00	0	0,00	0	0,00	0	0,00
Wietnam	0	0,00	0	0,00	0	0,00	0	0,00
Wschodni Timor	0	0,00	0	0,00	0	0,00	0	0,00
Wyb.Kości Słoniowej	0	0,00	0	0,00	0	0,00	0	0,00
Wyspy Cooka	0	0,00	0	0,00	0	0,00	0	0,00
Wyspy Dziewicze-USA	0	0,00	0	0,00	0	0,00	0	0,00
Wyspy Kokosowe (Keelinga)	0	0,00	0	0,00	0	0,00	0	0,00
Wyspy Owcze	0	0,00	0	0,00	0	0,00	0	0,00
Wyspy Marshalla	0	0,00	0	0,00	0	0,00	0	0,00
Wyspy Św.Tomasza i Książęca	0	0,00	0	0,00	0	0,00	0	0,00
Zambia	0	0,00	0	0,00	0	0,00	0	0,00
Zielony Przylądek	0	0,00	0	0,00	0	0,00	0	0,00
Zimbabwe	0	0,00	0	0,00	0	0,00	0	0,00
Zjedn.Emiraty Arabskie	0	0,00	0	0,00	0	0,00	0	0,00
Ogółem	14	331,85	3	2,17	3	42,51	80	311,04

Tabela 41. Produkty nieprzeznaczone do spożycia przez ludzi

PAŃSTWO	PASZE		MĄCZKI MIĘSNO-KOSTNE		SUROWIEC KAT. 3	
	Liczba przesyłek	Ilość w tonach	Liczba przesyłek	Ilość w tonach	Liczba przesyłek	Ilość w tonach
Albania	1	1,20	0	0	0	0
Algieria	1	6,60	0	0	0	0
Argentyna	3	1,75	0	0	0	0
Australia	5	5,40	0	0	0	0
Białoruś	3	8,5	0	0	0	0
Brazylia	10	51,78	0	0	0	0
Chile	14	67,19	0	0	0	0
Czarnogóra	2	2,21	0	0	0	0

Egipt	1	4,90	0	0	0	0
Gruzja	1	0,46	0	0	0	0
Hongkong	7	17,26	0	0	0	0
Indie	2	1,45	0	0	0	0
Islandia	1	0,32	0	0	0	0
Izrael	6	7,04	0	0	0	0
Japonia	1	0,02	0	0	0	0
Jordania	2	0,60	0	0	0	0
Kanada	5	13,95	0	0	0	0
Kuwejt	2	0,28	0	0	0	0

Liban	2	8,12	0	0	0	0
Macedonia	2	0,83	0	0	0	0
Malezja	5	10,26	0	0	0	0
Meksyk	6	30,64	0	0	0	0
Peru	2	5,81	0	0	0	0
Republika Korei	3	1,86	0	0	0	0
Reunion	2	11,12	0	0	0	0
Rosja	2	1,90	0	0	0	0
Serbia	58	1149,83	0	0	0	0
Singapur	2	1,05	0	0	0	0

Stany Zjednoczone Ameryki	4	9,67	0	0	0	0
Tajlandia	10	5130	0	0	0	0
Tajwan	17	4456,79	0	0	0	0
Tanzania	5	43,64	0	0	0	0
Turcja	5	29,70	0	0	0	0
Ukraina	38	218	0	0	1	18
Uzbekistan	6	0,94	0	0	0	0
Zjednoczone Emiraty Arabskie	2	3,94	0	0	0	0
OGÓLEM	238	11305,009	0	0	1	18

7. Badania laboratoryjne.

W ramach badań laboratoryjnych realizowany był plan badań kontrolnych w kierunku pozostałości chemicznych i biologicznych w tkankach zwierząt żywych, produktach spożywczych pochodzenia zwierzęcego, w paszach i w wodzie przeznaczonej do pojenia zwierząt. Roczne wyniki monitoringu w 2018 roku przedstawia poniższa tabela.

Tabela 42

Lp.	Kierunek badania (symbol grupy i nazwa badanego związku)	Gatunek zwierzęcia lub nazwa materiału pobranego do badań	Rodzaj pobranych tkanek (materiału) do badań	ilość pobranych prób	Miejsce pobrania prób (gospodarstwo, rzeźnia, zakład, punkt)	Laboratorium do którego wysłano próbki	Stwierdzono dodatni wynik badania (nr wyniku badania)	Uwagi
1	A1 stilbeny pochodne stilbenów oraz ich sole i estry	bydło	mocz	5	gospodarstwo	ZHW Katowice		
2	A2 substancje tyreostatyczne	bydło	mocz	8	gospodarstwo	ZHW Katowice		
3	A3 19-nortestosteron	bydło	mocz	5	gospodarstwo	ZHW Katowice		
4	A3 Trenbolon	bydło	mocz	4	gospodarstwo	ZHW Katowice		
5	A3 Metylotestosteron	bydło	mocz	4	gospodarstwo	ZHW Katowice		
6	A3 Etynyloestradiol	bydło	mocz	4	gospodarstwo	ZHW Katowice		
7	A3 Estradiol	bydło	surowica	7	gospodarstwo	ZHW Katowice		
8	A3 Testosteron	bydło	surowica	7	gospodarstwo	ZHW Katowice		
9	A3 boldenon	bydło	mocz	8	gospodarstwo	ZHW Katowice		
10	A3 Stanozolol	bydło	mocz	4	gospodartwo	ZHW Katowice		
11	A3 Fenylopropionian nortestosteronu	bydło	sierść	2	gospodarstwo	PIWet Puławy		

12	A3 Fenylpropionian testosteronu	bydło	surowica	1	gospodarstwo	PIWet Puławy		
13	A4 laktony kwasu rezorcynowego w tym zeranol	bydło	mocz	5	gospodarstwo	ZHW Katowice		
14	A5 Beta-agoniści	bydło	mocz	4	gospodarstwo	ZHW Katowice		
15	A5 Beta-agoniści	bydło	woda	2	gospodarstwo	ZHW Katowice		
16	A6 Metabolity nitrofuranów AMOZ,AOZ,SEM,ADH	bydło	mocz	6	gospodarstwo	ZHW Katowice		
17	A6 Nitrofurany: furazolidon,nitrofurantoina,nitrofurazon,furaltadon	bydło	woda	6	gospodarstwo	ZHW Katowice		
18	A6 Nitroimidazole	bydło	woda	1	gospodarstwo	ZHW Katowice		
19	A6 Nitroimidazole	bydło	osocze	1	gospodarstwo	ZHW Katowice		
20	A6 chloropromazyna	bydło	mocz	2	gospodarstwo	ZHW Katowice		
21	A6 Chloramfenikol	bydło	mocz	14	gospodarstwo	ZHW Katowice		
22	A1 stilbeny pochodne stilbenów oraz ich sole i estry	bydło	mocz	5	rzeźnia	ZHW Katowice		
23	A2 substancje tyreostatyczne	bydło	mocz	7	rzeźnia	ZHW Katowice		
24	A3 19-nortestosteron	bydło	mocz	4	rzeźnia	ZHW Katowice		
25	A3 Trenbolon	bydło	mocz	3	rzeźnia	ZHW Katowice		
26	A3 Metylotestosteron	bydło	mocz	3	rzeźnia	ZHW Katowice		
27	A3 Etynyloestradiol	bydło	mocz	3	rzeźnia	ZHW Katowice		
28	A3 Estradiol	bydło	surowica	7	rzeźnia	ZHW Katowice		

29	A3 Testosteron	bydło	surowica	7	rzeźnia	ZHW Katowice		
30	A3 octan medroksyprogesteronu, megestrolu, chlormadinonu	bydło	tłuszcz okołonerkowy	7	rzeźnia	ZHW Katowice		
31	A3 boldenon	bydło	mocz	7	rzeźnia	ZHW Katowice		
32	A3 Stanozolol	bydło	mocz	3	rzeźnia	ZHW Katowice		
33	A3 Fenylopropionian nortestosteronu	bydło	sierść	2	rzeźnia	PIWet Puławy		
34	A3 Fenylopropionian testosteronu	bydło	surowica	1	rzeźnia	PIWet Puławy		
35	A4 laktony kwasu rezorcynowego w tym zeranol	bydło	mocz	5	rzeźnia	ZHW Katowice		
36	A5 Beta-agoniści	bydło	wątroba	2	rzeźnia	ZHW Katowice		
37	A5 Beta-agoniści	bydło	płuca	2	rzeźnia	PIWet Puławy		
38	A5 Beta-agoniści	bydło	mocz	4	rzeźnia	ZHW Katowice		
39	A6 Metabolity nitrofuranów AMOZ, AOZ, SEM, ADH	bydło	mięśnie	5	rzeźnia	ZHW Katowice		
40	A6 Nitroimidazole	bydło	mięśnie	2	rzeźnia	ZHW Katowice		
41	A6 chloropromazyna	bydło	nerki	3	rzeźnia	ZHW Katowice		
42	A6 chloramfenikol	bydło	mięśnie	19	rzeźnia	ZHW Katowice		
43	B1 substancje przeciwbakteryjne	bydło	mięśnie nerki	34	rzeźnia	ZHW Katowice		
44	B1 Antybiotyki i chemioterapeutyki	bydło	mięśnie	34	rzeźnia	ZHW Katowice		
45	B2a Leki przeciwbacze Makrolityczne laktony	bydło	wątroba	9	rzeźnia	ZHW Katowice		

46	B2a Leki przeciwbacze Benzoimidazole	bydło	wątroba	9	rzeźnia	ZHW Katowice		
47	B2b Kokcydiostatyki	bydło	watroba	2	rzeźnia	ZHW Wrocław		
48	B2c Pyretroidy	bydło	mięśnie	2	rzeźnia	PIWet Puławy		
49	B2d neuroleptyki	bydło	nerki	8	rzeźnia	ZHW Katowice		
50	B2e niesterydowe leki przeciwzapalne (NLPZ)	bydło	mięśnie	1	rzeźnia	PIWet Puławy		
51	B2e Metabolity metamizolu (NLPZ)	bydło	mięśnie	1	rzeźnia	PIWet Puławy		
52	B2f Kortykosteroidy	bydło	wątroba	3	rzeźnia	PIWet Puławy		
53	B3a Pestycydy chloroorganiczne	bydło	tkanka tłuszczowa	4	rzeźnia	ZHW Katowice		
54	B3a Polichlorowane bifenyle							
55	B3b Pestycydy fosfororganiczne	bydło	mięśnie	3	rzeźnia	ZHW Katowice		
56	B3c metale toksyczne Pb,Cd,Hg,As	bydło	mięśnie watroba	9	rzeźnia	ZHW Katowice		
57	A1 stilbeny pochodne stilbenów oraz ich sole i estry	trzoda	mocz	4	rzeźnia	ZHW Katowice		
58	A2 substancje tyreostatyczne	trzoda	mocz	5	rzeźnia	ZHW Katowice		
59	A3 19-nortestosteron	trzoda	mocz	13	rzeźnia	ZHW Katowice		
60	A3 Trenbolon	trzoda	mocz	4	rzeźnia	ZHW Katowice		
61	A3 Metylotestosteron	trzoda	mocz	4	rzeźnia	ZHW Katowice		
62	A3 Etynyloestradiol	trzoda	mocz	4	rzeźnia	ZHW Katowice		

63	A3 octan megestrolu, octan chlormadinonu octan medroksyprogesteronu	trzoda	tkanka tłuszczowa	6	rzeźnia	ZHW Katowice		
64	A3 boldenon	trzoda	mocz	4	rzeźnia	ZHW Katowice		
65	A3 Stanozolol	trzoda	mocz	1	rzeźnia	ZHW Katowice		
66	A3 Fenylopropionian nortestosteronu	trzoda	sierść	2	rzeźnia	PIWet Puławy		
67	A4 laktony kwasu rezorcynowego w tym zeranol	trzoda	mocz	6	rzeźnia	ZHW Katowice		
68	A5 Beta-agoniści	trzoda	watroba	2	rzeźnia	ZHW Katowice		
69	A5 beta agoniści	trzoda	płuca	1	rzeźnia	PIWet Puławy		
70	A5 Beta-agoniści	trzoda	mocz	4	rzeźnia	ZHW Katowice		
71	A6 Metabolity nitrofuranów AMOZ,AOZ,SEM,ADH	trzoda	mięśnie	3	rzeźnia	ZHW Katowice		
72	A6 Nitroimidazole	trzoda	mięśnie	2	rzeźnia	ZHW Katowice		
73	A6 chloropromazyna	trzoda	nerki	1	rzeźnia	ZHW Katowice		
74	A6 Chloramfenikol	trzoda	mięśnie	13	rzeźnia	ZHW Katowice		
75	B1 substancje przeciwbakteryjne	trzoda	mięśnie nerki	74	rzeźnia	ZHW Katowice		
76	B1 Antybiotyki i chemioterapeutyki	trzoda	mięśnie	18	rzeźnia	ZHW Katowice		
77	B2a Leki przeciwwrobacze Makrolityczne laktony	trzoda	wątroba	10	rzeźnia	ZHW Katowice		

78	B2a Leki przeciwbacze Benzoimidazole	trzoda	wątroba	8	rzeźnia	ZHW Katowice		
79	B2b Kokcydiostatyki	trzoda	wątroba	2	rzeźnia	ZHW Wrocław		
80	B2c Pyretroidy	trzoda	mięśnie	2	rzeźnia	ZHW Katowice		
81	B2d Neuroleptyki	trzoda	nerki	13	rzeźnia	ZHW Katowice		
82	B2e niesterydowe leki przeciwzapalne (NLPZ)	trzoda	mięśnie	1	rzeźnia	PIWet Puławy		
83	B2f Kortykosteroidy	trzoda	wątroba	1	rzeźnia	PIWet Puławy		
84	B3a Pestycydy chloroorganiczne	trzoda	tkanka tłuszczowa	3	rzeźnia	ZHW Katowice		
85	B3a Polichlorowane bifenyle							
86	B3b Pestycydy fosfororganiczne	trzoda	mięśnie	1	rzeźnia	ZHW Katowice		
87	B3c metale toksyczne Pb,Cd,Hg,As	trzoda	mięśnie, wątroba	7	rzeźnia	ZHW Katowice		
88	B3d Mikotoksyny Ochratoksyna	trzoda	nerka	2	rzeźnia	PIWet Puławy		
89	A1 stilbeny pochodne stilbenów oraz ich sole i estry	konie	mocz	2	rzeźnia	ZHW Katowice		
90	A2 substancje tyreostatyczne	konie	mocz	2	rzeźnia	ZHW Katowice		
91	A3 19-nortestosteron	konie	mocz	3	rzeźnia	ZHW Katowice		
92	A3 Trenbolon	konie	mocz	2	rzeźnia	ZHW Katowice		
93	A3 Metylotestosteron	konie	mocz	2	rzeźnia	ZHW Katowice		
94	A3 Etynyloestradiol	konie	mocz	2	rzeźnia	ZHW Katowice		

95	A4 laktony kwasu rezorcynowego w tym zeranol	konie	mocz	2	rzeźnia	ZHW Katowice		
96	A5 Beta-agoniści	konie	wątroba	2	rzeźnia	ZHW Katowice		
97	A6 Metabolity nitrofuranów AMOZ,AOZ,SEM,ADH	konie	mięśnie	2	rzeźnia	ZHW Katowice		
98	A6 Nitroimidazole	konie	mięśnie	2	rzeźnia	ZHW Katowice		
99	A6 Chloramfenikol	konie	mięśnie	2	rzeźnia	ZHW Katowice		
100	B1 substancje przeciwbakteryjne	konie	mięśnie, nerki	1	rzeźnia	ZHW Katowice		
101	B1 Antybiotyki i chemioterapeutyki	konie	mięśnie	7	rzeźnia	ZHW Katowice		
102	B1 Polipeptydy Kolistyna	konie	mięśnie	1	rzeźnia	PIWet Puławy		
103	B2a Leki przeciwoznaczające Makrolityczne laktony	konie	wątroba	1	rzeźnia	ZHW Katowice		
104	B2a Leki przeciwoznaczające Benzoimidazole	konie	wątroba	1	rzeźnia	PIWet Puławy		
105	B2b Kokcydiostatyki	konie	wątroba	1	rzeźnia	PIWet Puławy		
106	B2c Pyretroidy	konie	mięśnie	1	rzeźnia	ZHW Katowice		
107	B2c Karbaminiany	konie	mięśnie	1	rzeźnia	PIWet Puławy		
108	B2d Neuroleptyki	konie	nerki	2	rzeźnia	ZHW Katowice		
109	B2e niesterydowe leki przeciwzapalne (NLPZ)	konie	mięśnie	15	rzeźnia	PIWet Puławy		
110	B2e Metabolity metamizolu (NLPZ)	konie	mięśnie	2	rzeźnia	PIWet Puławy		

111	B2f Kortykosteroidy	konie	wątroba	10	rzeźnia	PIWet Puławy		
112	B3a Pesticyny chloroorganiczne	konie	tkanka tłuszczowa	11	rzeźnia	ZHW Katowice		
113	B3a Polichlorowane bifenyle							
114	B3b Pesticyny fosfororganiczne	konie	mięśnie	4	rzeźnia	ZHW Katowice		
115	B3c metale toksyczne Pb,Cd,Hg,As	konie	mięśnie	76	rzeźnia	ZHW Katowice		
116	B3d Mikotoksyny Ochrotoksyna	konie	nerki	1	rzeźnia	PIWet Puławy		
117	A1 stilbeny pochodne stilbenów oraz ich sole i estry	kurczęta	woda	4	gospodarstwo	ZHW Katowice		
118	A3 19-nortestosteron	kurczęta	woda	4	gospodarstwo	ZHW Katowice		
119	A3 Trenbolon	kurczęta	woda	4	gospodarstwo	ZHW Katowice		
120	A3 Metylotestosteron	kurczęta	woda	4	gospodarstwo	ZHW Katowice		
121	A4 laktony kwasu rezorcynowego w tym zeranol	kurczęta	woda	9	gospodarstwo	ZHW Katowice		
122	A5 Beta-agoniści	kurczęta	woda	2	gospodartwo	ZHW Katowice		
123	A6 Metabolity nitrofuranów AMOZ,AOZ,SEM,ADH	kurczęta	osocze	1	gospodarstwo	ZHW Katowice		
124	A6 Nitroimidazole	kurczęta	woda	1	gospodarstwo	ZHW Katowice		
125	A6 Nitroimidazole Metabolity nitroimidazoli	kurczęta	osocze	0	gospodarstwo	ZHW Katowice		
126	A6 chloramfenikol	kurczęta	woda	11	gospodarstwo	ZHW Katowice		

127	A1 stilbeny pochodne stilbenów oraz ich sole i estry	kurczęta	mięśnie	15	rzeźnia	ZHW Katowice		
128	A3 19-nortestosteron	kurczęta	mięśnie	14	rzeźnia	ZHW Katowice		
129	A3 Trenbolon	kurczęta	mięśnie	13	rzeźnia	ZHW Katowice		
130	A3 Metylotestosteron	kurczęta	mięśnie	14	rzeźnia	ZHW Katowice		
131	A3 Estradiol	kurczęta	mięśnie	3	rzeźnia	PIWet Puławy		
132	A4 laktony kwasu rezorcynowego w tym zeranol	kurczęta	mięśnie	15	rzeźnia	ZHW Katowice		
133	A5 Beta - agoniści	kurczęta	wątroba	11	rzeźnia	ZHW Katowice		
134	A5 Beta - agoniści	kurczęta	płuca	1	rzeźnia	PIWet Puławy		
135	A6 Metabolity nitrofuranów AMOZ,AOZ,SEM,ADH	kurczęta	mięśnie	9	rzeźnia	ZHW Katowice		
136	A6 Nitroimidazole	kurczęta	osocze	11	rzeźnia	ZHW Katowice		
137	A6 Chloramfenikol	kurczęta	mięśnie	19	rzeźnia	ZHW Katowice		
138	B1 substancje przeciwbakteryjne	kurczęta	mięśnie	60	rzeźnia	ZHW Katowice		
139	B1 Antybiotyki i chemioterapeutyki	kurczęta	mięśnie	41	rzeźnia	ZHW Katowice		
140	B2a leki przeciwracze -Makrocykliczne laktony	kurczęta	wątroba	3	rzeźnia	ZHW Katowice		
141	B2a Leki przeciwracze Benzoimidazole	kurczęta	wątroba	7	rzeźnia	ZHW Katowice		

142	B2b Kokcydiostatyki	kurczęta	wątroba	25	rzeźnia	ZHW Wrocław		
143	B2c Pyretroidy	kurczęta	mięśnie	6	rzeźnia	ZHW Katowice		
144	B2c Karbaminiany	kurczęta	mięśnie	1	rzeźnia	PIWet Puławy		
145	B2e niesterydowe leki przeciwzapalne (NLPZ)	kurczęta	mięśnie	1	rzeźnia	PIWet Puławy		
146	B3a Pestycydy chloroorganiczne	kurczęta	tkanka tłuszczowa	7	rzeźnia	ZHW Katowice		
147	B3a Polichlorowane bifenyle							
148	B3c metale toksyczne Pb,Cd,Hg,As	kurczęta	mięśnie wątroba	8	rzeźnia	ZHW Katowice		
149	A1 stilbeny pochodne stilbenów oraz ich sole i estry	indyki	woda	2	gospodarstwo	ZHW Katowice		
150	A3 19-nortestosteron	indyki	woda	1	gospodarstwo	ZHW Katowice		
151	A3 Trenbolon	indyki	woda	1	gospodarstwo	ZHW Katowice		
152	A3 Metylotestosteron	indyki	woda	1	gospodarstwo	ZHW Katowice		
153	A4 laktony kwasu rezorcynowego w tym zeranol	indyki	woda	1	gospodarstwo	ZHW Katowice		
154	A6 nitroimidazole, matabolity nitroimidazoli	indyki	osocze	1	gospodarstwo	ZHW Katowice		
155	A6 Chloramfenikol	indyki	woda	1	gospodarstwo	ZHW Katowice		
156	A1 stilbeny pochodne stilbenów oraz ich sole i estry	indyki	mięśnie	5	rzeźnia	ZHW Katowice		
157	A3 19-nortestosteron	indyki	mięśnie	4	rzeźnia	ZHW Katowice		
158	A3 Trenbolon	indyki	mięśnie	4	rzeźnie	ZHW Katowice		

159	A3 Metylotestosteron	indyki	mięśnie	4	rzeźnia	ZHW Katowice		
160	A3 estradiol	indyki	mięśnie	4	rzeźnia	PIWet Puławy		
161	A4 laktony kwasu rezorcynowego w tym zeranol	indyki	mięśnie	4	rzeźnia	ZHW Katowice		
163	A5 Beta-agoniści	indyki	wątroba	2	rzeźnia	ZHW Katowice		
163	A6 Metabolity nitrofuranów AMOZ, AOZ, SEM, ADH	indyki	mięśnie	3	rzeźnia	ZHW Katowice		
164	A6 Nitroimidazole	indyki	osocze	4	rzeźnia	ZHW Katowice		
165	A6 chloramfenikol	indyki	mięśnie	5	rzeźnia	ZHW Katowice		
166	B1 substancje przeciwbakteryjne	indyki	mięśnie	10	rzeźnia	ZHW Katowice		
167	B1 Antybiotyki i chemioterapeutyki	indyki	mięśnie	11	rzeźnia	ZHW Katowice		
168	B2a Makrocycliczne laktony	indyki	watroba	1	rzeźnia	ZHW Katowice		
169	B2a Benzoimidazole	indyki	watroba	1	rzeźnia	ZHW Katowice		
170	B2b Kokcydiostatyki	indyki	wątroba	10	rzeźnia	ZHW Wrocław		
171	B2c Pyretroidy	indyki	mięśnie	6	rzeźnia	ZHW Katowice		
172	B2c Karbaminiany	indyki	mięśnie	1	rzeźnia	PIWet Puławy		
173	B2e niesterydowe leki przeciwzapalne (NLPZ)	indyki	mięśnie	1	rzeźnia	PIWet Puławy		
174	B3a Pesticyny chloroorganiczne	indyki	tkanka tłuszczowa	4	rzeźnia	ZHW Katowice		
175	B3a Polichlorowane bifenyle							
176	B3c metale toksyczne Pb, Cd, Hg, As	indyki	mięśnie wątroba	4	rzeźnia	ZHW Katowice		
177	A3 19-nortestosteron	ryby	mięśnie	1	gospodarstwo	ZHW Katowice		

178	A3 Trenbolon	ryby	mięśnie	1	gospodarstwo	ZHW Katowice		
179	A3 Metylotestosteron	ryby	mięśnie	1	gospodarstwo	ZHW Katowice		
180	A6 Metabolity nitrofuranów AMOZ,AOZ,SEM,ADH	ryby	mięśnie	1	gospodarstwo	ZHW Katowice		
181	A6 Nitroimidazole	ryby	mięśnie	1	gospodarstwo	ZHW Katowice		
182	A6 Chloramfenikol	ryby	mięśnie	3	gospodarstwo	ZHW Katowice		
183	B1 substancje przeciwbakteryjne	ryby	mięśnie	2	gospodarstwo	ZHW Katowice		
184	B1 Amfenikole	ryby	mięśnie	1	gospodarstwo	PIWet Puławy		
185	B1 Antybiotyki i chemioterapeutyki	ryby	mięśnie	2	gospodarstwo	ZHW Katowice		
186	B2a Leki przeciwwobacze Makrolityczne laktony	ryby	mięśnie	1	gospodarstwo	PIWet Puławy		
187	B2a Leki przeciwwobacze Benzoimidazole	ryby	mięśnie	1	gospodarstwo	ZHW Katowice		
188	B3a Pestycydy chloroorganiczne	ryby	mięśnie	2	gospodarstwo	ZHW Katowice		
189	B3a Polichlorowane bifenyle							
190	B3c metale toksyczne Pb,Cd,Hg,As	ryby	mięśnie	2	gospodarstwo	ZHW Katowice		
191	B3e Barwniki	ryby	mięśnie	15	gospodarstwo	ZHW Katowice		
192	A6 Metabolity nitrofuranów AMOZ,AOZ,SEM,ADH	mleko krowie	mleko krowie	1	gospodarstwo	ZHW Katowice		
193	A6 Chloramfenikol	mleko krowie	mleko krowie	5	gospodarstwo	ZHW Katowice		
194	B1 substancje przeciwbakteryjne	mleko krowie	mleko krowie	34	gospodarstwo	ZHW Katowice		

195	B1 Antybiotyki i chemioterapeutyki	mleko krowie	mleko krowie	4	gospodarstwo	ZHW Katowice		
196	B2a Leki przeciwwrobacze Makrolityczne laktony	mleko krowie	mleko krowie	2	gospodarstwo	ZHW Katowice		
197	B2a Leki przeciwwrobacze Benzoimidazole	mleko krowie	mleko krowie	1	gospodarstwo	PIWet Puławy		
198	B2e niesterydowe leki przeciwzapalne (NLPZ)	mleko krowie	mleko krowie	1	gospodarstwo	PIWet Puławy		
199	B3a Pestycydy chloroorganiczne	mleko krowie	mleko krowie	2	gospodarstwo	ZHW Katowice		
200	B3a Polichlorowane bifenyle							
201	B3b Pestycydy fosfororganiczne	mleko krowie	mleko krowie	1	gospodarstwo	ZHW Katowice		
202	B3c metale toksyczne Pb,Cd,Hg,As	mleko krowie	mleko krowie	2	gospodarstwo	ZHW Katowice		
203	B3d Mikotoksyny Aflatoksyna M1	mleko krowie	mleko krowie	1	gospodarstwo	PIWet Puławy		
204	A6 Metabolity nitrofuranów AMOZ,AOZ,SEM,ADH	jaja	jaja	1	gospodarstwo	ZHW Katowice		
205	A6 Nitroimidazole	jaja	jaja	1	gospodarstwo	ZHW Katowice		
206	A6 chloramfenikol	jaja	jaja	4	gospodarstwo	ZHW Katowice		
207	B1 substancje przeciwbakteryjne	jaja	jaja	8	gospodarstwo	ZHW Katowice		
208	B1 Antybiotyki i chemioterapeutyki	jaja	jaja	10	gospodarstwo	ZHW Katowice		
209	B2a Leki przeciwwrobacze Benzoimidazole	jaja	jaja	1	gospodarstwo	PIWet Puławy		

210	B2b Kokcydiostatyki	jaja	jaja	9	gospodarstwo	PIWet Puławy	wynik (+) No P/18/46428 z dnia 17.08.2018r.	
211	B3a Pestycydy chloroorganiczne	jaja	jaja	3	gospodarstwo	ZHW Katowice		
212	B3a Polichlorowane bifenyle							
213	B3c metale toksyczne Pb,Cd,Hg,As	jaja	jaja	2	zakład pakowania jaj	ZHW Katowice		
214	B3a Pestycydy chloroorganiczne	tkanka tłuszczowa	dzik, sarna, jeleń	1	zakład przetwórstwa dziczyzny	ZHW Katowice		
215	B3a Polichlorowane bifenyle							
216	B3c metale toksyczne Pb,Cd,Hg,As	mięśnie, wątroba	dzik, sarna, jeleń	5	zakład przetwórstwa dziczyzny	ZHW Katowice		
217	A6 Metabolity nitrofuranów AMOZ,AOZ,SEM,ADH	miód	miód	1	gospodarstwo	PIWet Puławy		
218	A6 nitroimidazole	miód	miód	1	gospodarstwo	PIWet Puławy		
219	B1 sulfonamidy	miód	miód	6	gospodarstwo	ZHW Katowice		
220	B2c Pyretroidy	miód	miód	1	gospodarstwo	PIWet Puławy		
	B2c Karbaminiany							
	B2f Akarycydy							
	B3a Pestycydy chloroorganiczne							
	B3b Pestycydy fosfororganiczne							
221	B3c metale toksyczne Pb,Cd,Hg,As	miód	miód	1	gospodarstwo	PIWet Puławy		

222	Czynniki zagrożeń typu fizycznego : Cez 134, Cez 137	bydło	mięśnie	12	rzeźnia	ZHW Katowice		
223	Czynniki zagrożeń typu fizycznego : Cez 134, Cez 137	trzoda	mięśnie	12	rzeźnia	ZHW Katowice		
224	Czynniki zagrożeń typu fizycznego : Cez 134, Cez 137	owca	mięśnie	12	gospodarstwo	ZHW Katowice		
225	Czynniki zagrożeń typu fizycznego : Cez 134, Cez 137	drób	mięśnie	12	rzeźnia	ZHW Katowice		
226	Czynniki zagrożeń typu fizycznego : Cez 134, Cez 137	ryby	mięśnie	12	gospodarstwo	ZHW Katowice		
227	Czynniki zagrożeń typu fizycznego : Cez 134, Cez 137	mleko krowie	mleko krowie	12	gospodarstwo	ZHW Katowice		
228	Czynniki zagrożeń typu fizycznego : Cez 134, Cez 137	jaja kurze	jaja	12	zakład pakowania jaj	ZHW Katowice		
229	Czynniki zagrożeń typu fizycznego : Cez 134, Cez 137	zwierzęta łowne	mięśnie	12	gospodarstwo	ZHW Katowice		

7.1 Wykorzystanie systemu CELAB w województwie

W 2018 roku wprowadzono do systemu CELAB następujące dane:

ZAKRES BADANIA	LICZBA BADAŃ WYKONANYCH W ROKU OBJĘTYM SPRAWOZDANIEM	LICZBA BADAŃ WPROWADZONYCH DO SYSTEMU W ROKU OBJĘTYM SPRAWOZDANIEM	PROCENT BADAŃ WPROWADZONYCH DO SYSTEMU W ROKU OBJĘTYM SPRAWOZDANIEM
0	1	2	3 (2:1)
Środki spożywcze pochodzenia zwierzęcego	68 895	69 854	101,39 %
Choroby zwierząt	54 833	54 677	99,71 %
Pasze, farmacja, utylizacja	3 721	3 694	99,27 %
Łącznie	127 449	128 225	100,61 %

I. W niektórych procedurach kierunki pobierane są podwójnie, w związku z tym liczone są przez system podwójnie:

- dla kierunku Tłuszcz. Rozporządzenie Komisji (WE) nr 152/2009 z dnia 27.01.2009 r. Załącznik III H wprowadzone są dwa kierunki widniejące w CBD CELAB (tłuszcz surowy po hydrolizie, tłuszcz surowy)

- dla Rozporządzenia Komisji (WE) nr 152/2009 z dnia 27.01.2009 r. Załącznik III Q chlorki oraz sól kuchenna (NaCl)
- dla Rozporządzenia Komisji (WE) nr 152/2009 z dnia 27.01.2009 r. Załącznik III A pobierane są w systemie dwa kierunki zawartości wody (wilgotność) oraz sucha masa

II. W przypadku próbek badanych w kierunku homogeniczności system zawiąza ilość badań przy jednej serii 6 próbek o 5 Wprowadzonych jest 6 próbek dla których pobierane są kierunki: 6 x Ca lub 6 x Cl lub 6 x Zn lub 6 x Cu oraz 6 x homogeniczność mimo,

iż homogeniczność realizowana jest tylko razy serii obliczeń na podstawie 6 oznaczeń Ca lub Cl lub Zn lub Cu

III. W przypadku próbek badanych w kierunku antybiotyków i chemioterapeutyków

wg procedury badawczej PB-PBC/68 edycja 3 z dnia 15.03.2016 r. wprowadzonych jest

do CBD CELAB 57 kierunków lecz nie za każdym razem wszystkie te związki są oznaczane w zależności od oznaczanej matrycy: mleko 54 oznaczenia, jaja 46 oznaczeń, mięso i nerki 56 oznaczeń;

IV. W przypadku próbek żywnościowych różnica w ilości oznaczeń pomiędzy systemem Celab, a faktyczną ilością wykonanych badań najprawdopodobniej wynika z faktu,

iż pracownia miała 20 prób przechowalniczych odstąpionych od badań wpisanych do systemu Celab. Taka ilość prób daje 40 oznaczeń. Suma oznaczeń z Celabu to 13655, z miesięcznych sprawozdań 13613 + 40 z odstąpionych daje nam 13653. Różnica w dwóch oznaczeniach, może być spowodowana np. nieprawidłowym wpisem do Celabu i usuwaniem błędu lub duplikowaniem się zleceń z e-klienta

8. Omówienie wyników kontroli w administracji rządowej

Tabela 44 Kontrole w trybie zwykłym dotyczące nadzoru PLW nad ochroną zwierząt zrealizowane przez WIW w 2018 r.

L p.	Zakres kontroli	Kontrolowany organ IW	Liczba podmiotów/ działalności poddanych weryfikacji
1.	Sposób sprawowania nadzoru przez powiatowego lekarza weterynarii nad podmiotami, o których mowa w art. 1 pkt 1) lit. a) ustawy z dnia 11 marca 2004 r. o ochronie zdrowia zwierząt oraz zwalczaniu chorób zakaźnych zwierząt (przewoźnicy)	PLW w Będzinie	3 (podmioty, które rozpoczęły działalność w okresie objętym kontrolą, tj. 01.01.2017 do dnia kontroli)
2.	Sposób sprawowania nadzoru przez powiatowego lekarza weterynarii nad podmiotami, o których mowa w art. 1 pkt 1) lit. a) ustawy z dnia 11 marca 2004 r. o ochronie zdrowia zwierząt oraz zwalczaniu chorób zakaźnych zwierząt (przewoźnicy)	PLW w Bielsku-Białej	1 (podmiot, który rozpoczął działalność w okresie objętym kontrolą, tj. 01.01.2017 do dnia kontroli)
3.	Sposób sprawowania nadzoru przez powiatowego lekarza weterynarii nad podmiotami, o których mowa w art. 1 pkt 1) lit. a) ustawy z dnia 11 marca 2004 r. o ochronie zdrowia zwierząt oraz zwalczaniu chorób zakaźnych zwierząt (przewoźnicy)	PLW w Częstochowie	4 (podmioty, które rozpoczęły działalność w okresie objętym kontrolą, tj. 01.01.2017 do dnia kontroli)
4.	Sposób sprawowania nadzoru przez powiatowego lekarza weterynarii nadschroniskami dla zwierząt	PLW w Będzinie	1 – na terenie PIW w Będzinie funkcjonuje jedno schronisko dla zwierząt
5.	Sposób sprawowania nadzoru przez powiatowego lekarza weterynarii nadschroniskami dla zwierząt	PLW w Rybniku	1 – na terenie PIW w Rybniku funkcjonuje jedno schronisko dla zwierząt
6.	Sposób sprawowania nadzoru przez powiatowego lekarza weterynarii nad podmiotami prowadzącymi ubój koniowatych	PLW w Myszkowie	1 – na terenie PIW w Myszkowie funkcjonuje jeden podmiot, w którym ubojowi poddawane są koniowate
7.	Sposób sprawowania nadzoru przez powiatowego lekarza weterynarii nad podmiotami prowadzącymi ubój koniowatych	PLW w Wodzisławiu Śląskim	1 – na terenie PIW w Wodzisławiu Śląskim funkcjonuje jeden

			podmiot, w którym ubojowi poddawane są koniowate
8.	Weryfikacja nadzoru sprawowanego przez Powiatowego Lekarza Weterynarii nad podmiotami prowadzącymi działalność w sektorze akwakultury, zgodnie z rozporządzeniem MRiRW z dnia 14 października 2008 r. w sprawie szczegółowych wymagań weterynaryjnych dla prowadzenia działalności w zakresie sektora akwakultury (Dz. U. z 2008 r. Nr 190, poz. 1167)	PLW w Gliwicach, PLW w Zawierciu	2
9.	Weryfikacja nadzoru sprawowanego przez Powiatowego Lekarza Weterynarii nad zagadnieniami związanymi z dobrostanem zwierząt w rzeźni	PLW w Wodzisławiu Śląskim	1

Tabela 45 Kontrole w trybie uproszczonym dotyczące nadzoru PLW nad ochroną zwierząt zrealizowane przez WIW w 2018 r.

Lp.	Zakres kontroli	Kontrolowany organ IW	Liczba podmiotów/ działalności poddanych weryfikacji
1.	Kontrola warunków utrzymywania koni, w związku ze skargą	PLW w Pszczynie	1

Tabela 46 Kontrole w trybie zwykłym dotyczące nadzoru PLW nad rejestracją i identyfikacją zwierząt zrealizowane przez WIW w 2018 r.

Lp.	Zakres kontroli	Kontrolowany organ IW	Liczba podmiotów/ działalności poddanych weryfikacji
1.	Kontrola weryfikacji sposobu sprawowania nadzoru przez Powiatowego Lekarza Weterynarii nad identyfikacją i rejestracją zwierząt oraz sposobu prowadzenia czynności podczas kontroli wymogów wzajemnej zgodności, a także kontroli dobrostanu zwierząt w gospodarstwach, wraz z przeprowadzeniem kontroli weryfikacyjnej w podmiotach z powyższego zakresu.	PLW w Gliwicach, PLW w Pszczynie, PLW w Rybniku	3

Tabela 47 Kontrole w trybie uproszczonym dotyczące nadzoru PLW nad nad rejestracją i identyfikacją zwierząt zrealizowane przez WIW w 2018 r.

Lp.	Zakres kontroli	Kontrolowany organ IW	

			Liczba podmiotów/ działalności poddanych weryfikacji
-	-	-	-

Tabela 48 Kontrole w trybie zwykłym dotyczące nadzoru PLW nad bezpieczeństwem żywności pochodzenia zwierzęcego zrealizowane przez WIW w 2018 r.

Lp.	Zakres kontroli	Kontrolowany organ IW	Liczba podmiotów/ działalności poddanych weryfikacji
1	Kontrola pełnionego nadzoru przez PLW w zakresie bezpieczeństwa żywności ,w tym: dokumentowania kontroli w nadzorowanych podmiotach, prawidłowość postępowania karno-egzekucyjnego, postępowania administracyjnego w przypadku odwołań od decyzji administracyjnych, zażaleń na postanowienia oraz skarg i wniosków, zasad wyznaczania lekarzy weterynarii, w tym postępowania administracyjnego wynikającego z ustaleń kontroli wykonywania zadań przez osoby wyznaczone niebędące pracownikami IW, wydawania upoważnień i odznak weterynaryjnych, pieczęci i pieczętek, dokumentowania wydawania dzienników badania, druków świadectw oraz w zakresie współpracy z innymi organami kontroli oraz organami samorządu terytorialnego;-Sprawowania nadzoru PLW w zakresie rozporządzenia MRiRW w sprawie wymagań weterynaryjnych przy produkcji mięsa na użytek własny w tym weryfikacja przeprowadzania kontroli przez PLW w tym zakresie - zadanie priorytetowe.	PIW Katowice PIW Lubliniec PIW Gliwice PIW Zawiercie PIW Racibórz	5
2	Kontrola realizacji programu badań kontrolnych poziomu dioksyn, furanów, dioksynopodobnych polichlorowanych bifenyli dl-PCB i niedioksynopodobnych ndl-PCB u zwierząt oraz w produktach pochodzenia zwierzęcego.	PIW Lubliniec PIW Tarnowskie Góry PIW Pszczyna Piw Rybnik PIW Tychy PIW Wodzisław Śl. PIW Żywiec	7

3	Kontrola realizacji programu badań kontrolnych obecności substancji niedozwolonych oraz pozostałości chemicznych, biologicznych i produktów leczniczych	PIW Lubliniec PIW Tarnowskie Góry PIW Pszczyna PIW Rybnik PIW Tychy PIW Wodzisław Śl. PIW Żywiec	7
4	Weryfikacja spełnienia wymagań zawartych w formularzu FSIS 5000-6 (kontrola wykonana raz na kwartał) w zakresie wymogów państwa importera – mięso czerwone.	kontrola zakładu posiadającego uprawnienia eksportowe na rynek Izraela (PIW Częstochowa)	1
5	Weryfikacja spełnienia wymagań zawartych w formularzu FSIS 5000-6 (kontrola wykonana raz na kwartał) w zakresie wymogów państwa importera – mięso białe.	kontrola zakładu posiadającego uprawnienia eksportowe na rynek Izraela (PIW Będzin)	1
6	Weryfikacja prawidłowości prowadzenia dokumentacji dotyczącej wysyłek produktów pochodzenia zwierzęcego na rynki państw trzecich.	PIW Racibórz	1
7	Sprawdzenie wykonania zaleceń pokontrolnych.	PIW Cieszyn	1

Tabela 49 Kontrole w trybie uproszczonym dotyczące nadzoru PLW nad bezpieczeństwem żywności pochodzenia zwierzęcego zrealizowane przez WIW w 2018 r.

Lp.	Zakres kontroli	Kontrolowany organ IW	Liczba podmiotów/ działalności poddanych weryfikacji
1	Weryfikacja wydawania decyzji administracyjnych przez PLW woj.śląskiego dotyczących kwalifikacji zakładów produkujących żywność poch. zw. – zatwierdzenia lub warunkowe zatwierdzenia podmiotów nadzorowanych	PIW Bielko Biała (2) PIW Będzin (3) PIW Zawiercie (1) PIW Katowice (1)	4
2	Weryfikacja działań podjętych przez PLW po audycie kontrolerów państwa importera.	PIW Częstochowa	2

		PIW Będzin	
3	Kontrole na polecenie Śląskiego Wojewódzkiego Lekarza Weterynarii w tym rozpatrywanie skarg.	PIW Kłobuck	1

Tabela 50 Kontrole w trybie zwykłym dotyczące nadzoru PLW nad paszami i ubocznymi produktami pochodzenia zwierzęcego zrealizowane przez WIW w 2018 r.

Lp.	Zakres kontroli	Kontrolowany organ IW	Liczba podmiotów/ działalności poddanych weryfikacji
	Kontrole spełniania wymagań przy produkcji i obrocie pasz leczniczych	Wytwórnia pasz leczniczych w Tworogu	1
	Sposób nadzoru PLW nad podmiotami sektora utylizacyjnego i paszowego	PLW w Będzinie, PLW w Bielsku-Białej, PLW w Cieszynie PLW Lubkińcu, PLW w Pszczynie, PLW w Rybniku, PLW w Tychach, PLW Zawierciu, PLW w Żywcu	9

Tabela 51 Kontrole w trybie uproszczonym dotyczące nadzoru PLW nad paszami i ubocznymi produktami pochodzenia zwierzęcego zrealizowane przez WIW w 2018 r.

1	Sposób nadzoru PLW nad gospodarką uppz w garbarniach	PLW w Cieszynie PLW w Tychach PLW w Żywcu	3
---	--	---	---

2	Sposób nadzoru PLW nad podmiotami prowadzącymi obrót paszami ze szczególnym uwzględnieniem handlu produktami z Republiki czeskiej	PLW w Bielsku-Białej	1
---	---	----------------------	---

Tabela 52 Kontrole w trybie zwykłym dotyczące realizacji przez PLW weterynaryjnej kontroli w handlu oraz wywozie zrealizowane przez WIW w 2018 r.

Lp.	Zakres kontroli	Kontrolowany organ IW	Liczba podmiotów/ działalności poddanych weryfikacji
1.	-	-	

Podsumowanie działań audytowych prowadzonych na terenie woj. śląskiego.

Zestawienie dotyczące realizacji programu audytów w I półroczu 2018 r.

Lp.	Plan (wpisać PIW)	Wnioski poaudytowe wg raportów końcowych - syntetycznie
1.	Rybnik	<p>Planowane cele audytu zostały osiągnięte. Realizowane przez PLW kontrole urzędowe zapewniają zgodność z przepisami prawa.</p> <p>Audytorzy stwierdzili trzy niezgodności dwa spostrzeżenia, dwie dobre praktyki i cztery mocne strony. Wskazali również obszary do doskonalenia.</p> <p>Spostrzeżenia:</p> <ol style="list-style-type: none"> 1. Brak określenia potrzeb szkoleniowych i związane z tym problemy z ich realizacją. 2. Po ukazywaniu się nowych rozporządzeń MRiRW (w sprawie wprowadzenia krajowych programów zwalczania niektórych serotypów Salmonella) nie były przeprowadzane szkolenia dla osób utrzymujących kury.

Mocne strony:

1. Doświadczenie zawodowe, kompetencje merytoryczne oraz zaangażowanie PLW w cały proces audytowy.
2. Kompetencje merytoryczne oraz doświadczenie dotyczące zagadnień audytowych pracownika odpowiedzialnego za obszar objęty badaniem audytowym.
3. Procesy kontrolne, przeprowadzone przez pracownika Inspektoratu, nie budziły zastrzeżeń.
4. Zaangażowanie PLW oraz pracownika PIW odpowiedzialnego za obszar objęty badaniem audytowym, w konieczność wdrożenia działań naprawczych.

Dobre praktyki:

1. PLW stworzył formularz dla hodowców drobiu: „Zawiadomienie PLW w Rybniku o zasiedleniu fermy drobiu”. Wypełnienie przez hodowcę tego dokumentu i przekazanie PLW, dostarcza wszystkich istotnych informacji związanych z prowadzoną działalnością.
2. Wypracowanie przez PLW procedury sprawdzania kwalifikacji lekarzy weterynarii ubiegających się o wyznaczenie. PLW przygotował wzory dokumentów, które winny być przedłożone wraz z załącznikami.

Możliwość doskonalenia:

1. Należałoby zwrócić uwagę na częstotliwość i tematykę szkoleń osoby odpowiedzialnej za obszar objęty audytem.
2. Zwiększenie częstotliwości szkoleń dla hodowców drobiu.
3. Przy przygotowywaniu planów kontroli należałoby udokumentować sposób typowania gospodarstw do kontroli.
4. Należałoby zwrócić uwagę na wzmocnienie nadzoru w obszarze kontroli dokumentacji jaka trafia od przedstawicieli ferm brojlerów do inspektoratu (przegląd formularzy zgłoszeniowych pod kątem informowania o terminach badań właścicielskich).
5. Warto byłoby potwierdzać na protokołach kontroli, fakt przeglądu list kontrolnych.

Podsumowując należy stwierdzić, iż uzyskano dowody skutecznego funkcjonowania systemu kontroli urzędowych w zakresie objętym badaniem audytowym na terenie nadzorowanym przez PLW w Rybniku.

Wg audytorów system nadzoru nad realizacją krajowych programów zwalczania niektórych serotypów

		Salmonella na terenie nadzorowanym przez PLW w Rybniku, pomimo stwierdzonych niezgodności działa prawidłowo. Stwierdzone niezgodności wykazały potrzebę wdrożenia działań naprawczych ze strony PLW zmierzających do wypełnienia zapisów prawa przytoczonych w kryteriach audytu. Po przeanalizowaniu działań naprawczych można stwierdzić iż ich wprowadzenie wpłynie na efektywniejsze funkcjonowanie PIW w Rybniku.
2.	Częstochowa	<p>Planowane cele audytu zostały osiągnięte. Realizowane przez PLW kontrole urzędowe zapewniają zgodność z przepisami prawa.</p> <p>Audytorzy stwierdzili cztery niezgodności cztery spostrzeżenia, jedną dobrą praktykę i cztery mocne strony. Wskazali również obszary do doskonalenia.</p> <p>Spostrzeżenia:</p> <ol style="list-style-type: none"> 1. W upoważnieniach wydanych pracownikom PIW znajduje się błędnie sprecyzowana podstawa prawna. 2. Sposób przekazywania informacji o wstawieniach stad brojlerów kurzych oraz przekraczanie ustawowego terminu przekazywania tych informacji. 3. Brak przeprowadzania szkoleń dla hodowców drobiu w przypadku zmian krajowych programów zwalczania niektórych serotypów Salmonella w poszczególnych stadach oraz braki w szkoleniach osób pobierających próbki do badań właścicielskich. 4. Brak określenia potrzeb szkoleniowych pracowników inspektoratu i związane z tym problemy z ich realizacją. <p>Mocne strony:</p> <ol style="list-style-type: none"> 1. Zaangażowanie pracownika PIW odpowiedzialnego za obszar objęty badaniem audytowym, w proces audytowy. 2. Zaangażowanie pracownika PIW odpowiedzialnego za obszar objęty badaniem audytowym w konieczność wdrożenia działań naprawczych. 3. Procesy kontrolne, przeprowadzone przez pracownika Inspektoratu, nie budzące zastrzeżeń. 4. Zaangażowanie i doświadczenie wyznaczonego lekarza weterynarii biorącego udział w procesie audytowym. <p>Dobre praktyki:</p> <ol style="list-style-type: none"> 3. PLW opracował: „Procedurę PLW w Częstochowie wyznaczania lekarzy weterynarii i osób personelu

		<p>pomocniczego niebędących pracownikami Inspekcji Weterynaryjnej do czynności o których mowa w art. 16 ustawy z dnia 29 stycznia 2004 r. o Inspekcji weterynaryjnej”. Załącznikami do procedury są: zgłoszenia gotowości do czynności i dwa rodzaje oświadczeń, jakie wyznaczeni lekarze przedkładają PLW.</p> <p>Możliwość doskonalenia:</p> <ol style="list-style-type: none"> 1. Należałoby zwrócić uwagę na częstotliwość i tematykę szkoleń osoby odpowiedzialnej za obszar objęty audytem. 2. Zwiększenie częstotliwości szkoleń dla hodowców drobiu. 3. Przy przygotowywaniu planów kontroli należałoby udokumentować sposób typowania gospodarstw do kontroli. 4. Należałoby zwrócić uwagę na wzmocnienie nadzoru w obszarze kontroli dokumentacji jaka trafia od hodowców drobiu. 5. Warto byłoby potwierdzać na protokołach kontroli, fakt przeglądu list kontrolnych. 6. Należałoby wypracować system informowania PLW przez hodowców brojlerów o zaistniałych zdarzeniach. <p>Podsumowując należy stwierdzić, iż uzyskano dowody skutecznego funkcjonowania systemu kontroli urzędowych w zakresie objętym badaniem audytowym na terenie nadzorowanym przez PLW w Częstochowie.</p> <p>Wg audytorów system nadzoru nad realizacją krajowych programów zwalczania niektórych serotypów Salmonella na terenie nadzorowanym przez PLW w Częstochowie, pomimo stwierdzonych niezgodności działa prawidłowo. Stwierdzone niezgodności wykazały potrzebę wdrożenia działań naprawczych ze strony PLW zmierzających do wypełnienia zapisów prawa przytoczonych w kryteriach audytu. Po przeanalizowaniu działań naprawczych można stwierdzić iż ich wprowadzenie wpłynie na efektywniejsze funkcjonowanie PIW w Częstochowie.</p>
3.	Tarnowskie Góry	<p>Przyczynami powstawania niezgodności, stwierdzonych podczas audytu, wg pracownika odpowiedzialnego za obszary objęte badaniem audytowym, były z reguły błędy pracowników, niedopatrzenia, błędne interpretacje przepisów prawa.</p> <p>Jednakże po przeanalizowaniu sytuacji zastanej w PIW, należy stwierdzić iż problem („słaby punkt”) tkwi w niewystarczającym nadzorze PLW nad działaniami pracowników PIW. Do problemu dołącza się brak szkoleń dla</p>

pracowników PIW oraz niewystarczająca ilość zatrudnionych inspektorów w stosunku do zadań.

Duża ilość niezgodności, brak podejmowania stosownych działań przy sygnalizowanych zaburzeniach i powtarzanie się ich podczas kolejnych audytów, świadczy o niewprowadzaniu działań naprawczych, o niewyciąganiu wniosków z zaistniałych sytuacji a w konsekwencji o braku prawidłowego funkcjonowania systemu, nad którym kontrolę sprawuje PLW.

Audytorzy stwierdzili jedenaście niezgodności, siedem spostrzeżeń i trzy mocne strony. Wskazali również obszary do doskonalenia.

Spostrzeżenia:

1. Zastępowanie przez starszego kontrolera weterynaryjnego, PLW i zastępcy PLW, podczas ich nieobecności. W ocenie prawników SWIW w Katowicach, starszy kontroler weterynaryjny nie posiada kwalifikacji wymaganych na stanowisku PLW.
2. Nieaktualny „Zakres czynności” inspektora odpowiedzialnego za obszar objęty badaniem audytowym, niedostosowany do obowiązujących przepisów prawa oraz do sytuacji kadrowej panującej w PIW w Tarnowskich Górach.
3. Brak określenia potrzeb szkoleniowych dla pracowników PIW i problemy w związku z ich realizacją.
4. Brak w dokumentacji PLW dat wpływu pism dotyczących wstawień stad kur niosek i brojlerów stad nie wiadomo czy informacje te zostały przekazane 7 dni od zaistnienia zdarzenia.
5. Brak przeprowadzania szkoleń dla hodowców drobiu w przypadku zmiany „Krajowego programu zwalczania niektórych serotypów Salmonella w stadach kur niosek gatunku Gallus gallus” na 2018 r.
6. Sporządzanie protokołu kontroli pobierania próbek przy pobieraniu prób urzędowych przez inspektora PIW.
7. W obszarze weryfikacji pracy inspektorów przez PLW, brak wypracowanych procedur nadzoru.

Stwierdzone spostrzeżenia są wskazaniem konieczności podjęcia stosownych działań aby wykluczyć możliwość zaistnienia niezgodności w przyszłości.

Szybkie ich usunięcie nie dopuści do powstania poważnych problemów i uchroni system przed ich negatywnym wpływem.

Mocne strony:

1. Doświadczenie zawodowe oraz zaangażowanie inspektora odpowiedzialnego za obszar objęty badaniem audytowym w proces audytowy.
2. Procesy kontrolne, przeprowadzone przez pracownika Inspektoratu, nie budziły zastrzeżeń.
3. Zdecydowana reakcja na sytuację dotyczącą nieterminowego pobierania prób na jednej z ferm drobiu.

Możliwość doskonalenia:

1. Wypracowanie procedur nadzoru PLW w obszarze weryfikacji pracy inspektorów.
2. Wzmocnienie nadzoru w obszarze kontroli dokumentacji powstającej w PIW w Tarnowskich Górach.
3. Należałoby zwrócić uwagę na częstotliwość i tematykę szkoleń osoby odpowiedzialnej za obszar objęty audytem.
4. Zwiększenie częstotliwości szkoleń dla hodowców drobiu.
5. Wzmocnienie nadzoru w obszarze kontroli dokumentacji jaka trafia od przedstawicieli ferm drobiu.
6. Zatrudnienie radcy prawnego.

Działania podejmowane przez PLW związane z nadzorem nad obszarem objętym badaniem audytowym nie są realizowane w sposób zgodny z przepisami prawa. W obszarze objętym badaniem audytowym zaobserwowano i wskazano szereg niezgodności mających wpływ na funkcjonowanie systemu nadzoru nad realizacją krajowych programów zwalczania niektórych serotypów Salmonella.

Stwierdzone niezgodności wskazują na potrzebę analizy i rozważenia kierunku i zakresu działań. PLW otrzymał od audytorów obraz osiągnięć i niepowodzeń jednostki, który winien stanowić materiał do analizy i podejmowania decyzji.

Przeprowadzający audyt zapewnili dużą ilość informacji, których nie uzyskiwano podczas codziennej działalności. Wskazali również newralgiczne obszary w funkcjonowaniu których potrzebne jest wdrożenie nowych rozwiązań. Jednostka audytowana dysponuje więc informacjami niezbędnymi do zminimalizowania możliwości powstania problemów w przyszłości.

Rozwiązanie problemów musi być poparte świadomością, wsparciem i zaangażowaniem w konieczność przeprowadzania działań naprawczych przez kierownika jednostki audytowanej.

4.	Lubliniec	<p>Planowane cele audytu zostały osiągnięte. Realizowane przez PLW kontrole urzędowe zapewniają zgodność z przepisami prawa.</p> <p>Audytorzy stwierdzili pięć niezgodności, siedem spostrzeżeń, jedną dobrą praktykę i cztery mocne strony. Wskazali również obszary do doskonalenia.</p> <p>Spostrzeżenia:</p> <ol style="list-style-type: none"> 1. Brak wypracowanej procedury sprawdzania kwalifikacji i ustaleń dotyczących przedkładanych dokumentów przez lekarzy weterynarii ubiegających się o wyznaczenie. 2. Brak określenia potrzeb szkoleniowych dla pracowników PIW i związane z tym problemy z ich realizacją. 3. Zbyt rzadkie spotkania z wyznaczonymi lekarzami weterynarii w celu przekazywania informacji istotnych podczas pełnionych czynności z wyznaczenia. 4. PLW w Lublińcu zbyt rzadko prowadzi szkolenia dla hodowców drobiu z tematyki objętej badaniem audytowym. Od czasu ostatniego szkolenia wszystkie krajowe programy zwalczania Salmonelli zostały zastąpione nowymi. 5. Brak w dokumentacji PLW dat wpływu pism dotyczących wstawień stad kur niosek i brojlerów stąd nie wiadomo czy informacje te zostały przekazane 7 dni od zaistnienia zdarzenia. 6. Sporządzanie protokołu kontroli pobierania próbek przy pobieraniu prób urzędowych przez inspektora PIW. 7. W świadectwach zdrowia, wystawionych przez (dane lekarza weterynarii znajdują się w Raporcie wstępnym) stwierdzono błędy dotyczące ilości drobiu trafiającego z poszczególnych kurników do uboju. <p>Mocne strony:</p> <ol style="list-style-type: none"> 1. Doświadczenie zawodowe pracownika PIW, odpowiedzialnego za obszar objęty audytem. Inspektor posiada kompetencje merytoryczne oraz doświadczenie dotyczące zagadnień audytowych. 2. Osoby uczestniczące w audycie, wykazały się zaangażowaniem w cały proces audytowy. Procesy kontrolne, które zostały przeprowadzone przez pracownika Inspektoratu nie budziły zastrzeżeń. 3. Zaangażowanie PLW oraz pracowników PIW w konieczność wdrożenia działań naprawczych. 4. Rzetelne sporządzanie dokumentacji kontrolnej. <p>Dobre praktyki:</p> <ol style="list-style-type: none"> 1. PLW do umów i decyzji wyznaczających, dołącza załączniki, w których zawarte są informacje
----	------------------	---

dla lekarzy wyznaczonych, dotyczące czynności, jakie wyznaczony lekarz weterynarii powinien wykonać podczas badania przedubojowego drobiu na terenie gospodarstwa pochodzenia zwierząt (zał. 5 a i podczas wykonywania kontroli w miejscu pochodzenia zwierząt wraz z wystawianiem świadectw zdrowia (zał. 5 b). Dołączenie dodatkowych dokumentów powoduje określenie i usystematyzowanie czynności do wykonania przez wyznaczonych lekarzy weterynarii”.

Możliwość doskonalenia:

1. Należałoby zwrócić uwagę na częstotliwość i tematykę szkoleń osoby odpowiedzialnej za obszar objęty audytem.
2. Należałoby zwrócić uwagę na zaplanowanie szkoleń dla pracowników administracyjnych, odpowiedzialnych za przygotowywanie dokumentacji.
3. Zatrudnienie radcy prawnego.
4. Wypracowanie procedury sprawdzania kwalifikacji lekarzy weterynarii, gotowych do podjęcia czynności z wyznaczenia.
5. Warty zastanowienia byłoby, przekazanie tematyki ogólnie pojętego dobrostanu drobiu inspektorowi odpowiedzialnemu za realizację programów zwalczania niektórych serotypów Salmonella (dane osoby znajdują się w raporcie wstępnym). Mógłby on wówczas realizować zapisy instrukcji GLW Nr GIWpr-02010-1/2018 z dnia 25 stycznia 2018 r. czyli połączenia tematyki zwalczania salmonelli z tematyką dobrostanu drobiu.
6. PLW powinien wzmocnić nadzór w obszarze kontroli dokumentacji jaka trafia od przedstawicieli podmiotów do inspektoratu. Ponadto warto byłoby potwierdzać na protokołach kontroli, fakt przeglądu list kontrolnych.
7. Zwiększenie częstotliwości szkoleń dla hodowców drobiu.

Ważnym podniesienia jest problem kadrowy z jakim audytorzy spotkali się w PIW w Lublińcu. Zgodnie z zapisem pkt 11 preambuły rozporządzenia (WE) 882/2004 parlamentu Europejskiego i Rady z 29 kwietnia 2004 r. w sprawie kontroli urzędowych przeprowadzanych w celu sprawdzenia zgodności z prawem paszowym i żywnościowym oraz regulami dotyczącymi zdrowia zwierząt i dobrostanu zwierząt: „organy powinny dysponować dostateczną liczbą wykwalifikowanych i doświadczonych pracowników”.

Powiat lubliniecki jest jednym z powiatów, w których znajduje się największa ilość trzody chlewnej i bydła w województwie śląskim. Sytuacja kadrowa w jakiej znajduje się inspektorat i ilość zadań jaka nałożona jest na zatrudnionych pracowników jest bardzo niepokojąca. Problem już w drugiej połowie 2018 r. ulegnie dalszemu pogłębieniu gdyż dwóch pracowników planuje przejście na emeryturę. Nabory na inspektorów nie przynoszą rezultatów a bardzo niskie zarobki odstraszały potencjalnych kandydatów. Pojawianie się kolejnych

	<p>zadań powoduje niemożność ich sprostaniu.</p> <p>Podsumowując należy stwierdzić, iż uzyskano dowody skutecznego funkcjonowania systemu kontroli urzędowych w zakresie objętym badaniem audytowym na terenie nadzorowanym przez PLW w Lublińcu.</p> <p>Wg audytorów system nadzoru nad realizacją krajowych programów zwalczania niektórych serotypów Salmonella na terenie nadzorowanym przez PLW w Lublińcu, pomimo stwierdzonych niezgodności działa prawidłowo. Stwierdzone niezgodności wykazały potrzebę wdrożenia działań naprawczych ze strony PLW zmierzających do wypełnienia zapisów prawa przytoczonych w kryteriach audytu. Po przeanalizowaniu działań naprawczych można stwierdzić iż ich wprowadzenie wpłynie na efektywniejsze funkcjonowanie PIW w Lublińcu.</p>
--	--

Zestawienie dotyczące realizacji programu audytów w II półroczu 2018 r.

Lp.	Plan (wpisać PIW)	Wnioski poaudytowe wg raportów końcowych - syntetycznie
1.	Kłobuck	<p>Planowane cele audytu zostały osiągnięte. Realizowane przez PLW kontrole urzędowe zapewniają zgodność z przepisami prawa.</p> <p>Audytorzy nie stwierdzili niezgodności, odnotowali jedno spostrzeżenie i 3 mocne strony. Wskazali również obszary do doskonalenia.</p> <p>Spostrzeżenia:</p> <ol style="list-style-type: none"> 1. Nie wykonanie kontroli z zakresu nadzoru nad rozlewnią miodu, zgodnie z zadeklarowanym terminem. <p>Mocne strony:</p> <ol style="list-style-type: none"> 2. Doświadczenie zawodowe, kompetencje merytoryczne oraz zaangażowanie PLW w nadzór nad czynnościami wykonywanymi przez pracowników oraz w cały proces audytowy. 3. Kompetencje merytoryczne oraz zaangażowanie pracowników PIW w proces audytowy.

		<p>4. Rzetelne sporządzanie dokumentacji kontrolnej.</p> <p>Możliwość doskonalenia:</p> <ol style="list-style-type: none"> 1. Zwiększenie częstotliwości szkoleń dla osoby odpowiedzialnej za tematykę audytu. 2. Zwrócenie uwagi na realizację kontroli urzędowych w deklarowanych terminach. <p>Podsumowując należy stwierdzić, iż uzyskano dowody skutecznego funkcjonowania systemu kontroli urzędowych w zakresie objętym badaniem audytowym na terenie nadzorowanym przez PLW w Kłobucku.</p>
2.	Cieszyn	<p>Planowane cele audytu zostały osiągnięte. Realizowane przez PLW kontrole urzędowe zapewniają zgodność z przepisami prawa.</p> <p>Audytorzy stwierdzili dwie niezgodności, jedno spostrzeżenie i cztery mocne strony. Wskazali również obszar do doskonalenia.</p> <p>Spostrzeżenia:</p> <ol style="list-style-type: none"> 1. Zakwalifikowanie przypraw jako dodatków do żywności. <p>Mocne strony:</p> <ol style="list-style-type: none"> 1. Kompetencje merytoryczne oraz ustawiczne szkolenie pracownika odpowiedzialnego za obszar objęty badaniem audytowym 2. Doświadczenie zawodowe, kompetencje merytoryczne oraz zaangażowanie PLW oraz zastępcy w cały proces audytowy. 3. Procesy kontrolne, przeprowadzone przez pracownika Inspektoratu, niebudzące zastrzeżeń. 4. Rzetelne sporządzanie dokumentacji kontrolnej. <p>Możliwość doskonalenia:</p> <ol style="list-style-type: none"> 1. Należałoby przeprowadzać szkolenia dotyczące wykonywania kontroli oraz sporządzania dokumentacji kontrolnej. Szkoleniami powinni objęci być wszyscy pracownicy PIW, wykonujący kontrole urzędowe. <p>Podsumowując należy stwierdzić, iż uzyskano dowody skutecznego funkcjonowania systemu kontroli urzędowych w zakresie objętym badaniem audytowym na terenie nadzorowanym przez PLW w Cieszynie.</p> <p>Wg audytorów system nadzoru nad rozlewniami miodu na terenie nadzorowanym przez PLW w Cieszynie, pomimo</p>

		<p>stwierdzonych dwóch niezgodności działa prawidłowo. Stwierdzone niezgodności wykazały potrzebę wdrożenia działań naprawczych ze strony PLW zmierzających do wypełnienia zapisów prawa przytoczonych w kryteriach audytu. Po przeanalizowaniu działań naprawczych można stwierdzić iż ich wprowadzenie wpłynie na efektywniejsze funkcjonowanie PIW w Cieszynie.</p>
3.	Bielsko-Biała	<p>Planowane cele audytu zostały osiągnięte. Realizowane przez PLW kontrole urzędowe zapewniają zgodność z przepisami prawa.</p> <p>Audytorzy nie stwierdzili niezgodności, odnotowali jedno spostrzeżenie i trzy mocne strony. Wskazali również obszary do doskonalenia.</p> <p>Spostrzeżenia:</p> <ol style="list-style-type: none"> 1. Brak określenia potrzeb szkoleniowych dla nowozatrudnionego pracownika PIW. <p>Mocne strony:</p> <ol style="list-style-type: none"> 1. Kompetencje merytoryczne oraz doświadczenie dotyczące zagadnień audytowych pracownika odpowiedzialnego za obszar objęty badaniem audytowym. 2. Procesy kontrolne, przeprowadzone przez pracownika Inspektoratu, nie budziły zastrzeżeń. 3. Rzetelne sporządzanie dokumentacji kontrolnej. <p>Możliwość doskonalenia:</p> <ol style="list-style-type: none"> 1. Należałoby wzmocnić nadzorem obszar szkoleń, którymi powinny zostać objęte nowozatrudnione osoby. 2. Należałoby wzmocnić nadzorem przegląd list kontrolnych przez PLW co wpłynęłoby na lepsze funkcjonowanie obszaru weryfikacji pracy inspektorów PIW. <p>Podsumowując, należy stwierdzić, iż uzyskano dowody skutecznego funkcjonowania systemu kontroli urzędowych w zakresie objętym badaniem audytowym na terenie nadzorowanym przez PLW w Bielsku-Białej.</p>

Zestawienie dotyczące realizacji programu audytów sprawdzających w 2018 r.

Lp.	Plan (wpisać PIW)	Wnioski poaudytowe wg raportów końcowych - syntetycznie
1.	Tarnowskie Góry	<p>Osoby odpowiedzialne za obszar objęty badaniem audytowym, nie wystarczająco przeanalizowały stwierdzone niezgodności a podjęte przez nich działania nie były wystarczające. Niepokojący jest fakt, iż kierownictwo jednostki nie wykazało się zaangażowaniem w cały proces usuwania niezgodności. PLW, mając wskazane obszary funkcjonujące nieprawidłowo, nie podjął stosownych działań.</p> <p>Brak wsparcia i świadomości PLW budzi bardzo poważny niepokój dotyczący funkcjonowania systemu w przyszłości.</p>

Lp.	Plan (wpisać PIW)	Wnioski poaudytowe wg raportów końcowych - syntetycznie
1.	Bielsko-Biała	<p>Przed przystąpieniem do czynności sprawdzających audytor przeprowadził rozmowę z PLW w Bielsku-Białej na temat sposobu wykorzystania uwag i wniosków, stopnia zaawansowania prac nad ich wdrożeniem oraz efektów osiągniętych w wyniku wdrożenia działań naprawczych.</p> <p>Wg PLW uwagi i wnioski zawarte w „Raporcie końcowym”, zostały wykorzystane. Zostało przeprowadzone szkolenie przez radcę prawnego, sporządzone zostały nowe wzory decyzji wyznaczających. Obszar planowania i realizacji kontroli urzędowych podlega zwiększonej weryfikacji przez inspektora a zakup urządzenia pomiarowego umożliwi pracę w skrajnie niskich temperaturach.</p> <p>Wg PLW, działania naprawcze zostały w pełni wdrożone i niosą za sobą pozytywne efekty w postaci uporządkowania spraw związanych z decyzjami dotyczącymi wyznaczania oraz pełnego nadzoru w zakresie realizacji kontroli urzędowych.</p> <p>Podczas czynności sprawdzających zapoznano się z dokumentacją przedstawioną przez osobę odpowiedzialną za wdrożenie działań naprawczych (dane osoby zawarte w dokumentacji audytowej).</p>

	<p>Na podstawie przeglądu dokumentacji oraz rozmów stwierdzono iż PLW wykorzystał uwagi i wnioski zawarte w „Raporcie końcowym”. Stwierdzono również iż postępowanie naprawcze zostało zakończone. Działania podjęte przez PLW zapewniają zgodność z kryteriami przyjętymi w trakcie przeprowadzania audytu a system w zakresie objętym badaniem audytowym funkcjonuje skutecznie.</p> <p>Audytorzy zwrócili uwagę na konieczność podjęcia stosownych działań związanych z problematyką zawartą w spostrzeżeniach. PLW podejmuje czynności, które pozwolą wykluczyć możliwość zaistnienia niezgodności w przyszłości</p>
--	--

Część III – Wnioski, plany i założenia na rok następny

1. Wnioski z realizacji zadań w roku objętym sprawozdaniem

2. Realizacja planów i założeń z roku poprzedniego

Informacja o realizacji założeń z roku poprzedniego, zgodnie ze sprawozdaniem z realizacji zadań IW w danym województwie w 2018 roku.

Tabela 1

LP	PROBLEM / ZAGADNIENIE	PLANOWANE DZIAŁANIE	ODPOWIEDZIALNOŚĆ	TERMIN REALIZACJI	SPOSÓB I STAN REALIZACJI
1.	Zrealizowanie planu audytów oraz audytów sprawdzających	Wykonanie zadań zgodnie z Instrukcją Głównego Lekarza Weterynarii,	WIW.OD	2018	Zrealizowano.
2.	Niezgodności w rejestrach podmiotów sektora pasz i utylizacji	Włączenie do programów kontroli szczegółowej analizy zapisów w RPP.	Zespół ds. pasz i utylizacji	Cały rok	Przeprowadzono kontrole w 9 inspektoratach. Udzielono konsultacji dla inspektorów ds. pasz i utylizacji z 17 inspektoratów powiatowych
3.	Brak szczegółowych procedur próbkowania na poziomie PLW	Przeprowadzenie szkoleń z zakresu metodyki pobierania próbek pasz, opracowanie szablonu do analizy ryzyka typowania próbkobrania.	Zespół ds. pasz i utylizacji	Cały rok	Udzielono konsultacji dla inspektorów ds. pasz z 17 inspektoratów powiatowych

4.	Rozszerzenie zakresu badań monitoringowych w środkach spożywczych pochodzenia zwierzęcego i paszach oraz w zakresie chorób zakaźnych zwierząt	Akredytacja nowych metod badawczych w Pracowni Badań Chemicznych i Pracowni Mikrobiologicznej	Kierownicy pracowni	Rozszerzenie zakresu badań monitoringowych w środkach spożywczych pochodzenia zwierzęcego i paszach oraz w zakresie chorób zakaźnych zwierząt	<p>W dniach 25-26 czerwca 2018 roku został przeprowadzony audit zewnętrzny A-1177-2018 Auditorem wiodącym była Jolanta Szymańska – auditor PCA</p> <p>Polskie Centrum Akredytacji podjęło decyzję o utrzymaniu akredytacji oraz rozszerzeniu, uaktualnieniu i ograniczeniu zakresu akredytacji.</p> <p>W 2018 r. obowiązywało wydanie 21 zakresu akredytacji.</p> <p>Certyfikat akredytacji laboratorium badawczego AB 548 ważny jest do 14.11.2020 r.</p>
5.	Krajowe plany monitoringowe dotyczące środków spożywczych pochodzenia zwierzęcego i pasz oraz Krajowe plany zwalczania chorób zwierząt	wykonywanie rozpoznawczych badań laboratoryjnych	Kierownicy pracowni	Krajowe plany monitoringowe dotyczące środków spożywczych pochodzenia zwierzęcego i pasz oraz Krajowe plany zwalczania chorób zwierząt	Realizacja krajowych planów monitoringowych realizowana była zgodnie z planem
6.	Weryfikacja nadzoru PLW w zakresie bezpieczeństwa	Kontrola pełnionego nadzoru przez PLW w zakresie bezpieczeństwa żywności ,w tym: dokumentowania	WIZ.HŻ	Na bieżąco zgodnie z planem kontroli na rok	Wykonano zgodnie z

	żywności.	kontroli w nadzorowanych podmiotach, prawidłowość postępowania karno-egzekucyjnego, postępowania administracyjnego w przypadku odwołań od decyzji administracyjnych, zażaleń na postanowienia oraz skarg i wniosków, zasad wyznaczania lekarzy weterynarii, w tym postępowania administracyjnego wynikającego z ustaleń kontroli wykonywania zadań przez osoby wyznaczone niebędące pracownikami IW, wydawania upoważnień i odznak weterynaryjnych, pieczęci i pieczętek, dokumentowania wydawania dzienników badania, druków świadectw oraz w zakresie współpracy z innymi organami kontroli oraz organami samorządu terytorialnego; -Sprawowania nadzoru PLW w zakresie rozporządzenia MRiRW w sprawie wymagań weterynaryjnych przy produkcji mięsa na użytek własny w tym weryfikacja przeprowadzania kontroli przez PLW w tym zakresie - zadanie priorytetowe.		2018 (kontrole w trybie zwykłym).	planem kontroli.
7.	Weryfikacja pełnego nadzoru przez PLW w zakresie wydawania decyzji administracyjnych dotyczących zatwierdzenia zakładów produkujących żywność pochodzenia zwierzęcego.	Kontrola sprawowania nadzoru przez PLW w związku z wydawaniem decyzji administracyjnych przez Powiatowych Lekarzy Weterynarii dotyczących kwalifikacji zakładów produkujących żywność pochodzenia zwierzęcego	WIW.HŻ	Na bieżąco- w ramach kontroli w trybie uproszczonym weryfikujących poprawność zatwierdzenia warunkowego bądź ostatecznego wydanych w drodze decyzji przez Powiatowych Lekarzy Weterynarii.	Wykonana na bieżąco
8.	Sprawozdawczość statystyczna	W tym analiza i sporządzenie sprawozdań w tym RRW-5 i RRW-6 , sprawozdanie z działalności z IW, spraozdania kwartalne I roczne z realizacji programów badań .	WIW.HŻ	Zgodnie z terminami	Wykonano w terminie

9.	Wysyłki produktów zwierzęcego pochodzenia na rynki państw trzecich	Kontrola nadzoru PLW woj. śląskiego w zakresie prawidłowości prowadzenia dokumentacji dotyczącej wysyłek produktów pochodzenia zwierzęcego na rynki państw trzecich.	WIW.HŻ	Na bieżąco zgodnie z planem kontroli na rok 2018.	Wykonano na bieżąco
10.	Badania kontrolne pozostałości chemicznych , biologicznych i produktów leczniczych	Opracowanie szczegółowego planu badań kontrolnych pozostałości chemicznych i biologicznych dla PIW, koordynacja pracy PLW w tym zakresie.	WIW.HŻ	Koordynacja pracy PLW w tym zakresie odbywa się na bieżąco.	Wykonano na bieżąco
11.	Weryfikacja realizacji programu badań kontrolnych pozostałości chemicznych , biologicznych i produktów leczniczych.	Kontrola realizacji planu badań kontrolnych pozostałości chemicznych i biologicznych przez poszczególnych PLW, sporządzenie listy kontrolnej SPIWET.	WIW.HŻ	Na bieżąco zgodnie z planem kontroli na rok 2018.	Wykonano zgodnie z planem kontroli
12.	Wykonanie zapisów rozporządzenia Ministra Rolnictwa i Rozwoju Wsi z dnia 21 czerwca 2017r. w sprawie monitorowania substancji niedozwolonych, pozostałości chemicznych, biologicznych, produktów leczniczych i skażeń promieniotwórczych (Dz.U. 2017 poz. 1246).	Opracowanie planu badań monitoringowych skażeń promieniotwórczych oraz koordynacja i kontrola działań prowadzonych w tym zakresie przez PIW.	WIW.HŻ	Plan badań monitoringowych skażeń promieniotwórczych w systemie e-klient.	Wykonano na bieżąco
13.	Program badań kontrolnych poziomu dioksyn, furanów, dioksynopodobnych polichlorowanych bifenyli dl-PCB i niedioksynopodobnych ndl-PCB u zwierząt oraz w	Opracowanie i kontrola realizacji programu badań kontrolnych poziomu dioksyn, furanów, dioksynopodobnych polichlorowanych bifenyli dl-PCB i niedioksynopodobnych ndl-PCB u zwierząt oraz w produktach pochodzenia zwierzęcego.	WIW.HŻ	Na bieżąco opracowanie programu w oparciu o wytyczne GIW. Kontrole zgodnie z planem kontroli na rok 2018.	Wykonano na bieżąco oraz kontrole zgodnie z planem kontroli

	produktach pochodzenia zwierzęcego.				
14.	Wprowadzenie sytemu informatycznego	Koordinacja systemu informatycznego (E-klient) dotyczącego koordynacji <i>Programu Badań Kontrolnych Obecności Substancji Niedozwolonych oraz Pozostałości Chemicznych Biologicznych i Produktów leczniczych u Zwierząt i w Żywności Pochodzenia Zwierzęcego</i> dla woj. śląskiego	WIW.HŻ	Na bieżąco – w miarę potrzeb.	Wykonano na bieżąco
15.	Współpraca między organami administracji.	Realizacja zadań poleconych przez Śląskiego Wojewódzkiego Lekarza Weterynarii.	WIW.HŻ	Wykonywane na bieżąco.	Wykonano na bieżąco
16.	Prawo żywnościowe	Analiza i wdrożenie wymogów i ustaleń, dotyczących sprawowanego przez PLW nadzoru, a wynikających z wprowadzonych nowych aktów prawnych i konieczności ich wdrożenia do praktyki podległych jednostek	WIW.HŻ	Wykonywane na bieżąco.	Wykonano na bieżąco
17.	Kształcenie PLW	Organizowanie szkoleń dla PLW z zakresu nadzoru nad zakładami produkującymi żywność pochodzenia zwierzęcego.	WIW.HŻ	Szkolenia wykonywane na bieżąco – w miarę potrzeb.	Wykonano na bieżąco. W tym trzydniowe szkolenie dla PLW I lekarzy weterynarii wyznaczonych z zakresu bezpieczeństwa żywności zgodnego z prawodawstwem USA.
18.	Realizacja wymogów kodeksu postępowania administracyjnego	Rozpatrywanie odwołań od decyzji PLW oraz skarg i wniosków	WIW.HŻ	Wykonywane na bieżąco – w miarę potrzeb	Wykonano na bieżąco
19.	Weryfikacja zakładów wpisanych do rejestru PLW	Weryfikacja bieżącej aktualizacji list zakładów nadzorowanych przez PLW (zatwierdzonych i rejestrowanych) na podstawie danych z PIW.	WIW.HŻ	Na bieżąco	Wykonano na bieżąco

20.	Weryfikacja zakładów wpisanych do rejestru PLW- system informatyczny	Prowadzenie rejestru zakładów sektora żywnościowego (baza on-line) nadzorowanych przez IW woj. śląskiego.	WIW.HŻ	Na bieżąco – zgodnie z wytycznymi GIW	Wykonano na bieżąco – zgodnie z wytycznymi GIW
21.	Wysyłki produktów pochodzenia zwierzęcego na rynki państw trzecich	Sporządzanie miesięcznych, kwartalnych oraz rocznych sprawozdań dot. wysyłek produktów pochodzenia zwierzęcego na rynki państw trzecich. W tym sprawowanie nadzoru nad rozchodem świadectw eksportowych stanowiących druki ścisłego zarachowania.	WIW.HŻ	Zgodnie z wytycznymi instrukcji GLW	Wykonano zgodnie z wytycznymi GIW
22.	Wysyłki produktów pochodzenia zwierzęcego na rynki państw trzecich	Prowadzenie aktualizacji uprawnień eksportowych nadzorowanych podmiotów woj. śląskiego.	WIW.HŻ	Wykonywane na bieżąco – w miarę potrzeb	Wykonano na bieżąco- w miarę potrzeb.
23.	Rozchód bloczków mandatowych	Sprawowanie nadzoru nad rozchodem bloczków mandatowych (formularzy).	WIW.HŻ	Zgodnie z wytycznymi ustawy Kodeks postępowania w sprawach o wykroczeń.	Zgodnie z wytycznymi ustawy Kodeksu postępowania w sprawach wykroczeń.
24.	System RASFF	Koordinacja i opracowywanie dokumentacji dotyczącej powiadomień w zakresie żywności zwierzęcego pochodzenia w ramach systemu RASFF.	WIW.HŻ	Na bieżąco – w miarę potrzeb	Na bieżąco- w miarę potrzeb.
25.	Misje FVO	Udział i przygotowywanie audytów inspektorów FVO.	WIW.HŻ	Na bieżąco w miarę potrzeb	Na bieżąco. Udział I przygotowanie wizyty inspektorów kraju trzeciego na terenie woj. śląskiego.
26.	Program Wieloletni Instytutu PIW PIB Puławy	Realizacja zadań w ramach programów dotyczących Programu Wieloletniego Instytut PIW PIB Puławy.	WIW.HŻ	Na bieżąco w miarę potrzeb	Na bieżąco
27.	Zwalczenie i monitorowanie	-realizacja programu zwalczania choroby Aujeszkiego u świń, Afrykańskieo pomoru	Zespół ds. zdrowia i	Cały rok 2018	Realizowano na terenie PIW zgodnie z

	zakaźnych chorób zwierząt-nadzór nad PLW	<p>świń</p> <ul style="list-style-type: none"> - realizacja programów zwalczania niektórych serotypów Salmonelli w stadach niosek, w stadach hodowlanych oraz w stadach brojlerów gatunku kura,indyk - zwalczanie chorób akwakultury – program nadzoru stanu zdrowia zwierząt akwakultury, - program wykrywania występowania zakażeń wirusem choroby niebieskiego języka, gorączki Q, IBR/IPV - monitoring gruźlicy bydła, brucelozы bydła, enzootycznej białaczki bydła, pryszczycy, choroby pęcherzykowej świń, pomoru świń u dzików, brucelozы owiec i kóz, trzęsawki owiec i kóz, wściekliczny lisów,HPAI,BSE. 	ochrony zwierząt		ustalonym harmonogramem/cały rok
28.	Zwalczenie i monitorowanie zakaźnych chorób zwierząt	Przeprowadzenie akcji wiosennej i akcji jesiennej szczepienia lisów w kierunku wściekliczny lisów wolno żyjących		Cały rok 2018	Realizowano na terenie PIW zgodnie z ustalonym harmonogramem/cały rok
29.	Nadzór oraz koordynacja w zakresie spraw z zakresu ochrony zwierząt , zasad wzajemnej zgodności oraz identyfikacji i	Działania z zakresu dobrostanu zwierząt w utrzymaniu, transporcie, uboju, zwierząt doświadczalnych,bezdomnych, identyfikacji i rejestracji zwierząt oraz zasad wzajemnej zgodności,	Zespół ds. zdrowia i ochrony zwierząt	Maj i wrzesień	Przeprowadzono 2 akcje szczepienia lisów

	rejestracji zwierząt,				
30.	Prowadzenie i koordynacja spraw związanych z wykonywaniem zadań w zakresie pozyskiwania, konserwacji, obróbki, przechowywania, wprowadzania do obrotu lub wykorzystywania materiału biologicznego (stacje pozyskiwania nasienia, banki nasienia, inseminatorzy), punkty kopulacyjne.	Weryfikacja prowadzonego nadzoru w zakresie pozyskiwania, konserwacji, obróbki, przechowywania, wprowadzania do obrotu lub wykorzystywania materiału biologicznego (stacje pozyskiwania nasienia, banki nasienia, inseminatorzy),	Dział ds. higieny materiału biologicznego	Cały rok 2018	Realizowano na terenie PIW zgodnie z ustalonym harmonogramem/cały rok

3. Plany i założenia na rok następny

W miejscu tym należy określić główne cele, dążenia, plany na następny rok. Należy starać się o wskazywanie specyficznych działań planowanych do wykonania w roku następnym.

Tabela 2

LP	PROBLEM / ZAGADNIENIE	PLANOWANE DZIAŁANIE	ODPOWIEDZIALNOŚĆ	TERMIN REALIZACJI
1.	Realizacja programu audytów na rok 2019	Wykonanie autytów zgodnie z programem na 2019r	WIW.OD	2019
2.	Etykietowanie oraz śledzenie dodatków paszowych	Kontrola PLW nadzorujących producentów i pośredników w obrocie dodatkami. Szkolenie inspektorów powiatowych	Zespół ds. pasz i utylizacji	II i III kwartał 2019r.
3.	Rozszerzenie zakresu badań laboratoryjnych	Akredytacja nowych metod badawczych w pracowniach ZHW	Kierownicy pracowni	2019 r.
4.	Krajowe plany monitoringowe dotyczące środków spożywczych pochodzenia zwierzęcego i pasz oraz Krajowe plany zwalczania chorób zwierząt	Wykonywanie rozpoznawczych badań laboratoryjnych	Kierownicy pracowni	2019 r.
5.	Wprowadzanie wytycznych prawa	Realizacja założeń Porozumienia ramowego z dnia 15 listopada 2018r. zawartego pomiędzy Śląskim Państwowym Wojewódzkim Inspektorem Sanitarnym i Śląskim Wojewódzkim Lekarzem Weterynarii o współdziałaniu i współpracy organów Państwowej Inspekcji Sanitarnej oraz organów Inspekcji Weterynaryjnej. W	WIW.HŻ	Na bieżąco w miarę potrzeb.

		szczegółności realizacja zapisów Wytocznych GLW z dnia 21.11.2018r. dla organów Inspekcji Weterynaryjnej i Państwowej Inspekcji Sanitarnej w zakresie ustalania nadzoru nad zakładami. (art. 73 ustawa o bezpieczeństwie żywności) - zadanie priorytetowe.		
6.	Weryfikacja pełnionego nadzoru przez PLW w zakresie bezpieczeństwa żywności.	Kontrola pełnionego nadzoru przez PLW w zakresie bezpieczeństwa żywności, w tym: dokumentowania kontroli w nadzorowanych podmiotach, prawidłowość postępowania karno-egzekucyjnego, postępowania administracyjnego w przypadku odwołań od decyzji administracyjnych, zażaleń na postanowienia oraz skarg i wniosków, zasad wyznaczania lekarzy weterynarii, w tym postępowania administracyjnego wynikającego z ustaleń kontroli wykonywania zadań przez osoby wyznaczone niebędące pracownikami IW, wydawania upoważnień i odznak weterynaryjnych, pieczęci i pieczętek, dokumentowania wydawania dzienników badania, druków świadectw oraz w zakresie współpracy z innymi organami kontroli oraz organami samorządu terytorialnego; -Sprawowania nadzoru PLW w zakresie rozporządzenia MRiRW w sprawie wymagań weterynaryjnych przy produkcji mięsa na użytek własny w tym weryfikacja przeprowadzania kontroli przez PLW w tym zakresie - zadanie priorytetowe.	WIW.HŻ	Na bieżąco zgodnie z planem kontroli na rok 2019 (kontrole w trybie zwykłym).
7.	Zwalczanie i monitorowanie zakaźnych chorób zwierząt- nadzór nad PLW	Nadzór nad realizacją programów zwalczania chorób zakaźnych zwierząt oraz badan monitoringowych	Zespół ds. zdrowia i ochrony zwierząt	Cały rok 2019
8.	Zwalczanie i monitorowanie zakaźnych chorób zwierząt	Przeprowadzenie akcji wiosennej i akcji jesiennej szczepienia lisów w kierunku wścieklizny lisów wolno żyjących	Zespół ds. zdrowia i ochrony zwierząt	Maj i wrzesień 2019
9.	Działania z zakresu dobrostanu zwierząt w utrzymaniu, transporcie, uboju, zwierząt doświadczalnych, bezdomnych,	Nadzór oraz koordynacja w zakresie spraw z zakresu ochrony zwierząt , zasad wzajemnej zgodności oraz identyfikacji i rejestracji zwierząt,	Zespół ds. zdrowia i ochrony zwierząt	Cały rok 2019

	identyfikacji i rejestracji zwierząt oraz zasad wzajemnej zgodności,			
10.	Funkcjonowanie systemu TRACES	Nadzór nad funkcjonowaniem informatycznego system przekazywania informacji o przemieszczaniu towarów i usług (TRACES)	Dział ds. higieny materiału biologicznego	Cały rok 2019