



SPRAWOZDANIE
Z REALIZACJI ZADAŃ
INSPEKCJI WETERYNARYJNEJ
NA TERENIE WOJEWÓDZTWA ŚLĄSKIEGO
W ROKU 2017

Katowice 30.03.2018 rok

Część I – Ogólne informacje dotyczące Inspekcji Weterynaryjnej.....	5
1. Struktura Inspekcji Weterynaryjnej.....	5
1.1 Podstawowe zmiany w strukturze, w stosunku do roku poprzedniego	6
1.2 Zmiany na stanowiskach WLW i PLW w roku objętym sprawozdaniem.....	7
2. Kadry Inspekcji Weterynaryjnej w województwie.....	9
2.1 Etaty w Inspekcji Weterynaryjnej	9
2.2 Struktura zatrudnienia w województwie.....	10
2.3 Osoby niebędące pracownikami Inspekcji Weterynaryjnej, wyznaczone do wykonywania określonych czynności	12
3. Szkolenia Inspekcji Weterynaryjnej w województwie(śląskiego).....	16
4. Finansowanie Inspekcji Weterynaryjnej w województwie.....	40
Część II – Realizacja zadań Inspekcji Weterynaryjnej na terenie województwa, w roku objętym sprawozdaniem.....	43
1. Nadzór nad ochroną zdrowia zwierząt	43
Wyniki kontroli urzędowych w obszarze ochrony zdrowia zwierząt	44
2. Nadzór nad identyfikacją i rejestracją zwierząt.....	49
3. Nadzór nad ochroną zwierząt.....	53
4. Bezpieczna żywność pochodzenia zwierzęcego.....	67
5. Nadzór nad paszami, ubocznymi produktami pochodzenia zwierzęcego oraz weterynaryjnymi produktami leczniczymi.....	84
6. Weterynaryjna kontrola w handlu pomiędzy Polską, a państwami członkowskimi Unii Europejskiej, a także przy eksporcie z Polski do krajów trzecich.	96
6.1 Wysłka zwierząt i niejadalnych produktów pochodzenia zwierzęcego z Polski do innych Państw Członkowskich (oraz pozostałych państw stosujących unijne procedury handlowe).	97
6.2 Wysłka zwierząt i produktów pochodzenia zwierzęcego do Polski z innych Państw Członkowskich (oraz pozostałych państw stosujących unijne procedury handlowe).....	99
6.3. Eksport z Polski do krajów trzecich.	104
7. Badania laboratoryjne.....	112
7.1 Wykorzystanie systemu CELAB w województwie.....	112
8. Omówienie wyników kontroli w administracji rządowej.....	131
Część III – Wnioski, plany i założenia na rok następny	137

1. Wnioski z realizacji zadań w roku objętym sprawozdaniem	137
2. Realizacja planów i założeń z roku poprzedniego	137
3. Plany i założenia na rok następny	137

WSTĘP

W 2017 r. z uwagi na wciąż wysokie zagrożenie rozprzestrzeniania się na terenie Polski afrykańskiego pomoru świń prowadzona była powszechna akcja informacyjna wśród rolników oraz szkolenia dla lekarzy urzędowych, które obejmowały swym zakresem tematykę dotyczącą rozpoznawania oraz zwalczania w/w choroby. W 2017 r. na terenie województwa śląskiego prowadzone były badania monitoringowe dotyczące występowania afrykańskiego pomoru świń u dzików. W ramach monitoringu pobrano 732 próby, uzyskano 731 wyników ujemnych.

Wiele trudności w realizacji zadań powoduje sposób ich finansowania – realizowany w formie rezerw celowych, które uruchamiane pod koniec roku powodują spiętrzenie pracy przy ich racjonalnym wydatkowaniu, co w przypadku jakichkolwiek zaburzeń w procesie postępowania może doprowadzić do nie zrealizowania zaplanowanych zadań. Coraz trudniejsze staje się pozyskanie nowych pracowników o odpowiedniej wiedzy. Pracownicy z doświadczeniem odchodzą do innych pracodawców oferujących korzystniejsze warunki płacowe.

W 2017 r. województwo śląskie nadal dążyło do uzyskania statusu urzędowo wolnego od wirusa choroby Aujeszkiego. W związku z powyższym w 2017r., podobnie jak w latach ubiegłych, prowadzone były badania monitoringowe dotyczące występowania wirusa choroby Aujeszkiego w stadach świń z terenu województwa śląskiego- wszystkie otrzymane w 2017r. wyniki badań były ujemne.

Jednocześnie kontynuowany jest monitoring występowania na terenie woj. śląskiego takich chorób jak gruźlica bydła, enzootyczna białaczka bydła oraz brucelozą bydła, owiec i kóz. Powyższe choroby stanowią niezwykle istotny czynnik wpływający na handel zwierzętami na terenie UE, a także sprzedaż zwierząt do tzw. państw trzecich.

W ramach prowadzonej działalności Inspekcja Weterynaryjna nadzorowała również pracę powiatowych lekarzy weterynarii w zakresie sprawowania przez nich nadzoru, przeprowadzając kontrole zarówno w trybie zwykłym jak i uproszczonym. Celem wyżej opisanych kontroli jest dążenie do eliminacji nieprawidłowości w funkcjonowaniu Inspekcji Weterynaryjnej z podmiotami gospodarczymi i obywatelami.

Na terenie woj. śląskiego od 1995r. realizowany jest także program zwalczania wścieklizny. Dzięki niemu w roku 2017 nie odnotowano ani jednego przypadku wystąpienia wścieklizny u zwierząt domowych. W 2017 r. stwierdzono jeden przypadek wystąpienia wścieklizny u zwierząt dzikich-nietoperz.

W maju 2017 r. odbyło się szkolenie „Dobrostan zwierząt w transporcie-działania Inspekcji Weterynaryjnej”, w którym to wzięli udział pracownicy: Wojewódzkiego Inspektoratu Weterynarii w Katowicach, powiatowych inspektoratów weterynarii, lekarze urzędowi oraz przedstawiciele Wojewódzkiego Inspektoratu Transportu Drogowego w Katowicach. W/w szkolenie zostało zorganizowane i przeprowadzone przez Animal Welfare Fundation. Przedmiotowe szkolenie pozwoliło na poszerzenie wiedzy z zakresu przepisów prawa dotyczących transportu zwierząt, sposobu przeprowadzenia kontroli weterynaryjnej w praktyce, a także przyczyniło się do zaciśnienia współpracy pomiędzy organami Inspekcji Weterynaryjnej oraz Inspekcji Transportu Drogowego.

Zarządzanie systemem informatycznym wczesnego ostrzegania RASFF na terenie woj. śląskiego w 2017 roku rozpatrzono :

- 9 powiadomień z zakresu bezpieczeństwa żywności w tym
- 6 powiadomień informacyjnych oraz 3 powiadomienie alarmowe.

Co pozwoliło podjąć stosowne działania administracyjne, wdrożyć procedury urzędowe ochrony zdrowia konsumenta. W ramach funkcjonowania systemu RASFF kilkakrotnie nawiązywano współpracę z ościennymi WLW, PLW oraz Państwową Powiatową Inspekcją Sanitarną.

Koordynowano działania IW woj. śląskiego w zakresie realizacji założeń prawnych dotyczących rozpoczęcia rejestracji rolniczego handlu detalicznego.

Wprowadzono nowy rejestr zakładów sektora żywnościowego (baza on-line) nadzorowanych przez IW woj. Śląskiego.

Wprowadzono nowy systemu informatycznego (E-klient) dotyczącego koordynacji Programu Badań Kontrolnych Obecności Substancji Niedozwolonych oraz Pozostałości Chemicznych Biologicznych i Produktów leczniczych u Zwierząt i w Żywności Pochodzenia Zwierzęcego dla woj. śląskiego

Zakład Higieny Weterynaryjnej w Katowicach stanowi zaplecze diagnostyczne dla Wojewódzkiego Inspektoratu Weterynarii i pracuje w systemie jakości posiadając certyfikat akredytacyjny laboratorium badawczego Nr AB 548 nadany przez Polskie Centrum Akredytacji w Warszawie.

W dniach 12-13 czerwca 2017 roku został przeprowadzony audit zewnętrzny A-1020-2017 Auditorem wiodącym była Jolanta Szymańska – auditor PCA

Polskie Centrum Akredytacji podjęło decyzję o utrzymaniu akredytacji oraz rozszerzeniu, uaktualnieniu i ograniczeniu zakresu akredytacji.

W 2017 r. obowiązywało wydanie 20 zakresu akredytacji.

Certyfikat akredytacji laboratorium badawczego AB 548 ważny jest do 14.11.2020 r.

Badania laboratoryjne wykonywane są w czterech Pracowniach:

1. Pracownia Badań Chemicznych;
2. Pracownia Mikrobiologii Spożywczej;
3. Pracownia Patologii i Bakteriologii;
4. Pracownia Serologii;

Pracownicy bezpośrednio wykonujący analizy laboratoryjne posiadają pełne kompetencje fachowe nabyte długoletnią pracą oraz specjalistycznymi szkoleniami.

Część I – Ogólne informacje dotyczące Inspekcji Weterynaryjnej

1. Struktura Inspekcji Weterynaryjnej

Załącznik Nr 1 do Regulaminu Organizacyjnego
Wojewódzkiego Inspektoratu Weterynarii
w Katowicach
z dnia 2015r.

SCHEMAT ORGANIZACYJNY WOJEWÓDZKIEGO INSPEKTORATU

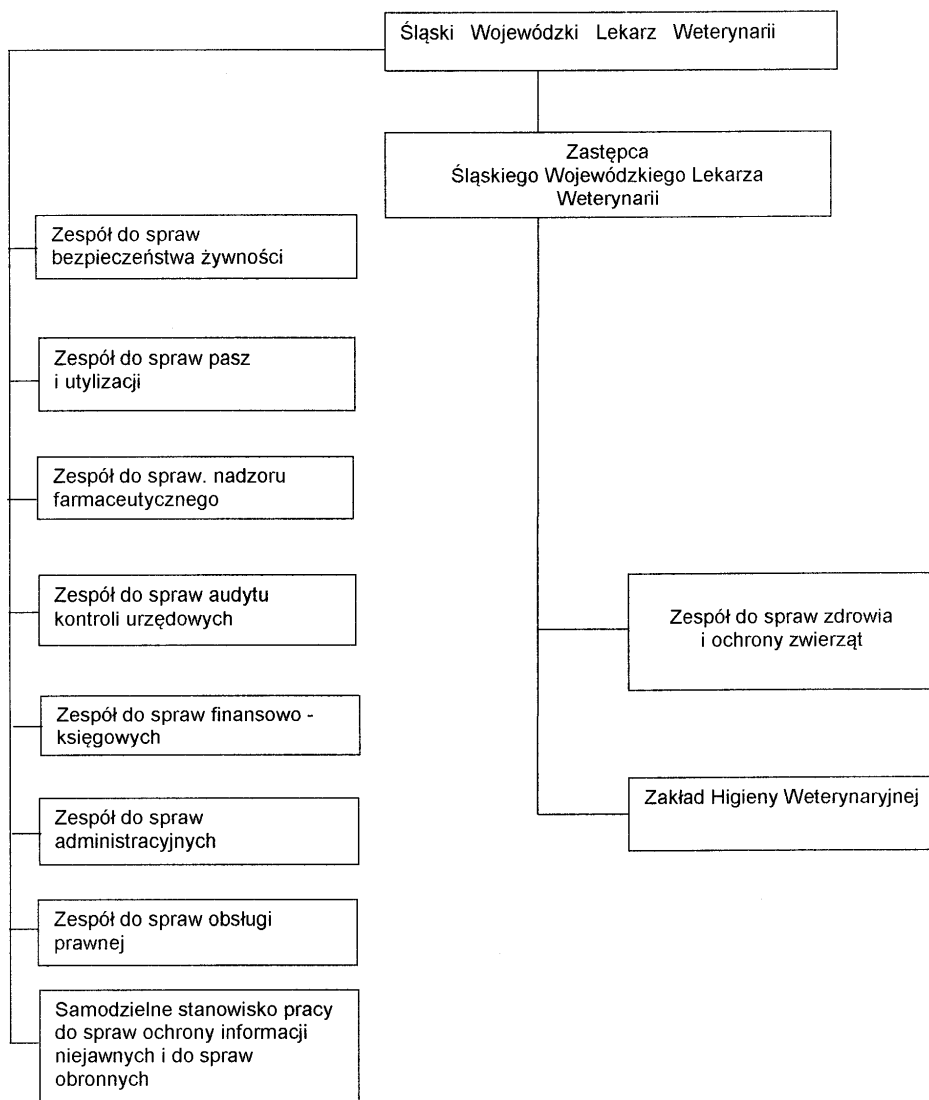

lek. wet. Andrzej Bernacki – Zastępca Śląskiego Wojewódzkiego Lekarza

Weterynarii w Katowicach

lek. wet. Dorota Łazarek – Tabor – Kierownik ZHW

lek. wet. Grażyna Matusz – Powiatowy Lekarz Weterynarii w Będzinie

lek. wet. Karol Rauk – Zastępca Powiatowego Lekarza Weterynarii w Będzinie

lek. wet. Zenon Dobija – Powiatowy Lekarz Weterynarii w Bielsku Białej

lek. wet. Katarzyna Dudzińska – Salamon – Zastępca Powiatowego Lekarza Weterynarii w Bielsku Białej

lek. wet. Bogusław Kubica – Powiatowy Lekarz Weterynarii w Cieszynie

lek. wet. Łukasz Ciupek – Zastępca Powiatowego Lekarza Weterynarii w Cieszynie

lek. wet. Ewa Stachowiak – Powiatowy Lekarz Weterynarii w Częstochowie

lek. wet. Henryk Świerat – Zastępca Powiatowego lekarza weterynarii w Częstochowie

lek. wet. Szczepan Błachut – Powiatowy Lekarz Weterynarii w Gliwicach

lek. wet. Tomasz Wysocki – Zastępca Powiatowego lekarza Weterynarii w Gliwicach

lek. wet. Jarosław Rozmysl – Powiatowy Lekarz Weterynarii w Katowicach

lek. wet. Wioletta Rybicka – Zastępca Powiatowego Lekarza Weterynarii w Katowicach

dr n. wet. Janusz Związek – Powiatowy Lekarz Weterynarii w Kłobucku

lek. wet. Wojciech John – Zastępca Powiatowego Lekarza Weterynarii w Kłobucku

lek. wet. Krzysztof Biś – Powiatowy Lekarz Weterynarii w Lublińcu

lek. wet. Martyna Kolińska – Zastępca Powiatowego Lekarza Weterynarii w Lublińcu

lek. wet. Adam Sroka – Powiatowy lekarz Weterynarii w Myszkowie

brak – Zastępca Powiatowego Lekarza Weterynarii w Myszkowie

lek. wet. Adam Paszek - Powiatowy Lekarz Weterynarii w Pszczynie

lek. wet. Izabela Handwerker - Zastępca Powiatowego Lekarza Weterynarii w Pszczynie

lek. wet. Zbigniew Mazur – Powiatowy Lekarz Weterynarii w Raciborzu

lek. wet. Katarzyna Mura – Zastępca Powiatowego Lekarza Weterynarii w Raciborzu

lek. wet. Ryszard Wilk – Powiatowy Lekarz Weterynarii w Rybniku

lek. wet. Marek Kałuża – Zastępca Powiatowego Lekarza Weterynarii w Rybniku

lek. wet. Adam Drewniak – Powiatowy Lekarz Weterynarii w Tarnowskich Górach

lek. wet. Maria Gryniuk – Zastępca Powiatowego Lekarza Weterynarii w Tarnowskich

Górach

lek. wet. Tadeusz Hapeta – Powiatowy Lekarz Weterynarii w Tychach

lek. wet. Jacek Ratka – Zastępca Powiatowego Lekarza Weterynarii w Tychach

lek. wet. Maciej Witt – Powiatowy Lekarz Weterynarii w Wodzisławiu Śląskim

lek. wet. Wojciech Białoń – Zastępca Powiatowego Lekarza Weterynarii w Wodzisławiu

Ślaskim

lek. wet. Ireneusz Gewalt – Powiatowy Lekarz Weterynarii w Zawierciu

lek. wet. Magdalena Saladra-Bartosik – Zastępca Powiatowego Lekarza Weterynarii

w Zawierciu

lek. wet. Ewa Fidler-Kwiatek – Powiatowy Lekarz Weterynarii w Żywcu

lek. wet. Katarzyna Walczyńska – Zastępca Powiatowego Lekarza Weterynarii w Żywcu

1.1 Podstawowe zmiany w strukturze, w stosunku do roku poprzedniego

Nie dotyczy

1.2 Zmiany na stanowiskach WLW i PLW w roku objętym sprawozdaniem

Dane osób zajmujących stanowiska WLW, Z-cy WLW, PLW, które zmieniały się w ciągu roku objętego sprawozdaniem, daty dokonania zmian, powody zmian.

lek.wet. Zenon Dobija - Zastępca Powiatowego Lekarza Weterynarii w Bielsku – Białej odwołany z dniem 05.03.2017 r.

lek.wet. Zenon Dobija – Powiatowy Lekarz Weterynarii w Bielsku – Białej powołany z dniem 06.03.2017 r.

lek.wet. Katarzyna Dudzińska – Salomon – Zastępca Powiatowego Lekarza Weterynarii w Bielsku – Białej powołana z dniem 14.03.2017 r.

lek.wet. Łukasz Ciupek – Zastępca Powiatowego Lekarza Weterynarii w Cieszynie , powołany z dniem 07.08.2017 r.

lek.wet. Szczepan Błachut – odwołanie ze stanowiska Powiatowego Lekarza Weterynarii w Gliwicach z dniem 04.07.2017 r., przejście na emeryturę , powołanie na stanowisko z dniem 05.07.2017 r.

lek.wet. Arkadiusz Mazik – Zastępca Powiatowego Lekarza Weterynarii w Kłobucku , odwołany z dniem 31.01.2017 r.

lek.wet. Wojciech John – Zastępca Powiatowego Lekarza Weterynarii w Kłobucku , powołanie z dniem 15.02.2017 r.

lek.wet. Joanna Drzewiecka – Powiatowy Lekarz Weterynarii w Katowicach , wypowiedzenie umowy o pracę przez pracownika z dniem 31.05.2017 r.

lek.wet. Jarosław Rozmysł – odwołany ze stanowiska Zastępcy Powiatowego Lekarza Weterynarii w Katowicach z dniem 06.06.2017 r. ,

lek.wet. Jarosław Rozmysł – powołany na stanowisko Powiatowego Lekarza Weterynarii w Katowicach z dniem 07.06.2017 r. ,

lek.wet. Wioletta Rybicka – Zastępca Powiatowego Lekarza Weterynarii w Katowicach , powołana z dniem 07.06.2017 r.

lek.wet. Jacek Ostrowski – Zastępca Powiatowego Lekarza Weterynarii w Lublińcu odwołany z dniem 16.01.2017 r.

lek.wet. Martyna Kolińska – Zastępca Powiatowego Lekarza Weterynarii w Lublińcu , powołanie z dniem 17.01.2017 r.

lek.wet. Katarzyna Mura – Zastępca Powiatowego Lekarza Weterynarii w Raciborzu , odwołanie z dniem 01.01.2017 r. , powołanie na stanowisko Zastępcy Powiatowego Lekarza Weterynarii w Raciborzu z dniem 02.06.2017 r.

lek.wet. Agata Ballarin - powołana na stanowisko Zastępcy Powiatowego Lekarza Weterynarii w Raciborzu 02.01.2017 r. , odwołanie ze stanowiska Zastępcy Powiatowego Lekarza Weterynarii w Raciborzu z dniem 31.05.2017 r.

lek.wet. Ewa Fidler – Kwiatek – Powiatowy Lekarz Weterynarii w Żywcu , przejście na emeryturę , powołanie z dniem 23.03.2017 r.

lek.wet. Tadeusz Hapeta – Powiatowy Lekarz Weterynarii w Tychach , odwołanie ze stanowiska z dniem 03.10.2017 r. , przejście na emeryturę , powołanie na stanowisko z dniem 04.10.2017 r.

lek.wet. Jacek Musialik – Zastępca Powiatowego lekarza Weterynarii w Myszkowie , odwołanie z dniem 30.09.2017 r. , przeniesienie służbowe do Wojewódzkiego Inspektoratu Weterynarii w Katowicach

2. Kadry Inspekcji Weterynaryjnej w województwie

2.1 Etaty w Inspekcji Weterynaryjnej

Wykaz etatów będących w dyspozycji IW.

JEDNOSTKA	STAN NA DZIEŃ 31.12 ROKU POPZEDNIEGO	STAN NA DZIEŃ 31.12 ROKU OBJĘTEGO SPRAWOZDANIEM			RÓŻNICA (kol. 3 - kol. 2)
		Łącznie	w tym:		
			Korpus służby cywilnej	Osoby nieobjęte mnożnikowymi systemami wynagrodzeń	
1	2	3	4	5	6
WIW (w tym ZHW z oddziałami terenowymi)	166	166	118	48	0
PIW w Będzinie	14	14	13	1	0
PIW W Bielsku Białej	12	12	11	1	0
PIW W Cieszynie	14	14	14	0	0
PIW w Częstochowie	18	18	17	1	0
PIW w Gliwicach	14	14	12	2	0
PIW W Katowicach	14	14	13	1	0
PIW w Kłobucku	11	11	11	0	0
PIW w Lublińcu	10	10	9	1	0
PIW W Myszkowie	11	11	11	0	0
PIW w Pszczynie	13	13	12	1	0
PIW w Raciborzu	11	12	10	2	1
PIW w Rybniku	14	14	13	1	0
PIW w Tarnowskich Górach	11	10	10	0	1
PIW w Tychach	17	17	15	2	0
PIW w Wodzisławiu Ślaskim	10	10	9	1	0
PIW w Zawierciu	12	12	12	0	0
PIW w Żywcu	11	11	10	1	0

2.2 Struktura zatrudnienia w województwie

Wykaz osób zatrudnionych (stan na dzień 31 grudnia 2017r.).

Dział 2. Organizacja Inspekcji Weterynaryjnej i stan kadr

Weterynaryjnej (stan na dzień 31.12) Jednostki organizacyjne Inspekcji		Liczba jednostek organizacyjnych	Pracownicy Inspekcji Weterynaryjnej								
			Ogółem (kolumny od 3 do 10)	Lekarze weterynarii	Osoby z wykształceniem wyższym, innym niż weterynaryjne				Laboranci	Personel pomocniczy (technicy weterynaryjni, kontrolerzy san ogładacze zwierząt i mięsa, trychinoskopiści)	Pozostali pracownicy
					Prawnicy	Księgowi	Biolodzy i mikrobiolodzy	inni			
0	1	2	3	4	5	6	7	8	9	10	
Ogółem (w. 2, 35, 58, 76)	1	5	35	111	13	40	10	84	17	10	70
Wojewódzkie inspektoraty weterynarii (w. 36, 37, 41, 42, 45, 46, 48, 51 - 57, z wyj. kol. 1)	35	1	143	29	4	11	8	33	17	0	41
Kierownictwo	36	x	2	2	0	0	0	0	0	0	0
zdrowia i ochrony zwierząt	ogólna liczba osób	37	1	11	8	0	0	0	1	0	0
	zdrowie zwierząt i zwalczanie chorób zakaźnych zwierząt	38	x	5	5	0	0	0	0	0	0
	ochrona zwierząt	39	x	3	2	0	0	0	1	0	0
	higiena materiału biologicznego	40	x	1	1	0	0	0	0	0	0
bezpieczeństwo żywności	41	1	8	6	0	0	0	1	0	0	1
pasz i utylizacji	ogólna liczba osób	42	x	3	2	0	0	0	1	0	0
	pasze	43	1	3	2	0	0	0	1	0	0
	uboczne produkty pochodzenia zwierzęcego	44	x	3	2	0	0	0	1	0	0
nadzoru farmaceutycznego	45	1	2	2	0	0	0	0	0	0	0
finansowo-księgowych	ogólna liczba osób	46	1	13	0	0	7	0	1	0	5
	księgowi	47	x	11	0	0	7	0	1	0	3
administracyjnych	ogólna liczba osób	48	29	29	0	0	4	0	10	0	15
	kadry	49	x	2	0	0	1	0	1	0	0
	informatyka	50	x	2	0	0	0	0	2	0	0
obsługi prawnej	51	1	4	0	4	0	0	0	0	0	0
audytu kontroli urzędowych	52	1	2	2	0	0	0	0	0	0	0
Samodzielne Stanowisko ds. ochrony informacji niejawnych i do spraw obronnych	53	1	1	0	0	0	0	1	0	0	0
Stanowisko ds. Bhp i Ppoż	54	1	1	0	0	0	0	1	0	0	0
Zakłady higieny weterynaryjnej	55	1	67	7	0	0	8	17	17	0	18
Pracownie terenowe	56	0	0	0	0	0	0	0	0	0	0
Inne laboratoria wchodzące w skład Inspekcji	57	0	0	0	0	0	0	0	0	0	0
Powiatowe inspektoraty weterynarii - ogółem (w. 59, 60, 64, 65, 68, 70, 71, 74, z wyj. kol. 1)	58	17	212	82	9	29	2	51	0	10	10
Kierownictwo	59	x	33	33	0	0	0	0	0	0	0
zch ogólna liczba osób	60	17	48	25	0	0	1	14	0	6	2

	zdrowie zwierząt i zwalczanie chorób zakaźnych zwierząt	61	x	47	26	0	0	1	12	0	6	6
	ochrona zwierząt	62	x	31	17	0	0	1	10	0	2	1
	higiena materiału biologicznego	63	x	16	12	0	0	1	3	0	0	0
	bezpieczeństwa żywności	64	16	23	20	0	0	0	1	0	2	0
pasz i utylizacji	ogólna liczba osób	65	x	18	4	0	0	1	11	0	2	2
	pasze	66	12	18	4	0	0	1	10	0	3	0
	uboczne produkty pochodzenia zwierzęcego	67	x	14	5	0	0	1	6	0	2	0
finansowo-księgowych	ogólna liczba osób	68	x	40	0	0	29	0	4	0	0	7
	księgowi	69	10	40	0	0	29	0	4	0	0	7
	obsługi prawnej	70	9	9	0	9	0	0	0	0	0	0
administracyjnych	ogólna liczba osób	71	x	41	0	0	0	0	21	0	0	20
	kadry	72	x	17	0	0	2	0	8	0	0	7
	informatyka	73	5	10	0	0	0	0	8	0	0	2
	odkazania	74	1	0	0	0	0	0	0	0	0	0
	Pracownie badania mięsa na obecność włośni metodą wytrawiania	75	61	22	21	0	0	0	1	0	0	0

2.3 Osoby niebędące pracownikami Inspekcji Weterynaryjnej, wyznaczone do wykonywania określonych czynności

**Osoby niebędące pracownikami IW,
wyznaczone do wykonywania określonych czynności**

		Lekarze weterynarii wyznaczeni do wykonywania czynności innych niż pomocnicze	Lek. wet. wyznaczeni do czynności pomocniczych	Osoby niebędące lekarzami weterynarii, wyznaczone do czynności pomocniczych	
0		1	3	4	
Ogólna liczba osób wyznaczonych (stan na dzień 31.12)		1	13	29	
urzędowi lekarze weterynarii wyznaczeni do	szczepień ochronnych lub badań rozpoznawczych	2	212	x	x
	sprawowania nadzoru nad miejscami gromadzenia zwierząt, skupu lub sprzedaży zwierząt, targowiskami oraz wystawami, pokazami lub konkursami zwierząt	3	56	x	x
	badania zwierząt umieszczanych na rynku, przeznaczonych do wywozu oraz wystawiania świadectw zdrowia	4	159	x	x
	sprawowania nadzoru nad ubojem zwierząt rzeźnych, w tym badania przed- i poubojowego, oceny mięsa i nadzoru nad przestrzeganiem przepisów o ochronie zwierząt w trakcie uboju	5	189	x	x
	badania mięsa zwierząt łownych	6	104	x	x
	sprawowania nadzoru nad rozbiorem, przetwórstwem lub przechowywaniem mięsa i wystawiania wymaganych świadectw zdrowia	7	164	x	x
	sprawowania nadzoru nad punktami odbioru mleka, jego przetwórstwem oraz przechowywaniem produktów mleczarskich	8	28	x	x
	sprawowaniem nadzoru nad wyladowywaniem ze statków rybackich i statków przetwórczych produktów rybołówstwa, nad obróbką, przetwórstwem i przechowywaniem tych produktów oraz ślimaków i żab,	9	11	x	x
	sprawowanie nadzoru nad przetwórstwem i przechowywaniem jaj konsumpcyjnych i produktów jajecznych	10	8	x	x
	pobierania próbek do badań	11	145	x	x
	sprawowanie nadzoru nad sprzedażą bezpośrednią	12	2	x	x
	badania laboratoryjnego mięsa na obecność włośni	13	129	x	x

Liczba osób wyznaczonych przez poszczególnych PLW w województwie

JEDNOSTKA	STAN NA DZIEŃ 31.12 ROKU POPZEDNIEGO	STAN NA DZIEŃ 31.12 ROKU OBJĘTEGO SPRAWOZDANIEM	RÓŻNICA
PIW w Będzinie	50	46	4
PIW w Bielsku Białej	34	29	5
PIW w Cieszynie	17	17	0
PIW w Częstochowie	21	22	1
PIW w Gliwicach	25	25	0
PIW w Katowicach	28	27	1
PIW w Kłobucku	21	26	5
PIW w Lublińcu	13	14	1
PIW w Myszkowie	20	17	3
PIW w Pszczynie	23	20	3
PIW w Raciborzu	16	20	4
PIW w Rybniku	14	14	0
PIW w Tarnowskich Górach	39	42	3
PIW w Tychach	18	19	1
PIW w Wodzisławiu Śląskim	17	17	0
PIW w Zawierciu	16	14	2
PIW w Żywcu	15	14	1
Województwo śląskie - ogółem	387	383	4

Liczba umów z osobami/zakładami leczniczymi, rozwiązanych ze skutkiem natychmiastowym w roku objętym sprawozdaniem.

JEDNOSTKA	UMOWY z OSOBAMI				
	POWÓD ROZWIĄZANIA UMOWY				
	Możliwość zagrożenia dla zdrowia publicznego lub zwierząt	Niewywiązywanie się osoby z powierzonych jej czynności	Zaniebania w dokumentowaniu wykonywanych czynności	Zawieszenie lub utrata prawa wykonywania zawodu	Złożenie wniosku
PIW w Będzinie	0	0	0	0	0
PIW w Bielsku Białej	0	0	0	0	0
PIW w Cieszynie	0	0	0	0	0
PIW w Częstochowie	1	1	0	0	0
PIW w Gliwicach	0	0	0	0	0
PIW w Katowicach	0	0	0	0	2
PIW w Kłobucku	1	1	1	0	0
PIW w Lublińcu	0	0	0	0	0
PIW w Myszkowie	0	0	0	0	0
PIW w Pszczynie	0	0	0	0	0
PIW w Raciborzu	0	0	0	0	0
PIW w Rybniku	0	0	0	0	0
PIW w Tarnowskich Górach	0	0	0	0	0
PIW w Tychach	0	0	0	0	0
PIW w Wodzisławiu Śląskim	0	0	0	0	0
PIW w Zawierciu	0	0	0	0	0
PIW w Żywcu	0	0	0	0	0
Województwo śląskie - ogółem	2	2	1	0	2

JEDNOSTKA	UMOWY z ZAKŁADAMI LECZNICZYMI				
	POWÓD ROZWIĄZANIA UMOWY				
	Możliwość zagrożenia dla zdrowia publicznego lub zwierząt	Niewywiązywanie się osoby z powierzonych jej czynności	Zaniebania w dokumentowaniu wykonywanych czynności	Zawieszenie lub utrata prawa wykonywania zawodu	Złożenie wniosku
PIW w Będzinie	0	0	0	0	0
PIW w Bielsku Białej	0	0	0	0	0
PIW w Cieszynie	0	0	0	0	0
PIW w Częstochowie	0	0	0	0	0
PIW w Gliwicach	0	0	0	0	0
PIW w Katowicach	0	0	0	0	0
PIW w Kłobucku	0	0	0	0	0
PIW w Lublińcu	0	0	0	0	0
PIW w Myszkowie	0	0	0	0	0
PIW w Pszczynie	0	0	0	0	0
PIW w Raciborzu	0	0	0	0	0
PIW w Rybniku	0	0	0	0	0
PIW w Tarnowskich Górach	0	0	0	0	0
PIW w Tychach	0	0	0	0	0
PIW w Wodzisławiu Śląskim	0	0	0	0	0
PIW w Zawierciu	0	0	0	0	0
PIW w Żywcu	0	0	0	0	0
Województwo śląskie - ogółem	0	0	0	0	0

3. Szkolenia Inspekcji Weterynaryjnej w województwie śląskim

Tabela 7

Szkolenia	liczba szkoleń	liczba miejsc szkoleniowych wykorzystanych przez pracowników IW w województwie*		
		śląskim		
		WIW	PIWy	Łącznie
Dla członków korpusu służby cywilnej	397	196	529	725
1. Specjalistyczne (weterynaryjne, bezpieczeństwo żywności), w tym kaskadowe**, m.in. w ramach programu BTSF	238	107	294	401
2. Językowe	2	0	3	3
3. Pozostałe (miękkie, księgowo, informatyczne, BHP, obronne, kadrowe, służba przygotowawcza, informacje niejawnne, itp.)	157	89	232	321
Dla osób spoza korpusu sc	11	24	11	35
ŁĄCZNIE:	408	220	540	760

Tabela 8

Liczba osób uczestniczących w szkoleniach***			
	WIW	PIWy	Łącznie
Członkowie korpusu sc	78	164	242
Pracownicy spoza korpusu sc	3	7	10
ŁĄCZNIE:	81	171	252

Tabela 9

Szkolenia dla lekarzy wyznaczonych zorganizowanych w województwie	
Liczba przeprowadzonych szkoleń	67
Liczba miejsc szkoleniowych wykorzystanych przez lekarzy	

wyznaczonych w województwie**	663
Liczba lekarzy wyznaczonych uczestniczących w szkoleniach***	278

*Należy wskazać liczbę wykorzystanych miejsc szkoleniowych na wszystkich szkoleniach, np. jeżeli dana osoba uczestniczyła w więcej niż jednym szkoleniu, należy policzyć ją kilka razy.

**W statystykach należy uwzględnić szkolenia kaskadowe, m.in. przeprowadzone przez uczestników szkoleń BTSF w ramach procedury GLW o przekazywaniu wiedzy oraz inne szkolenia kaskadowe wynikające z zaleceń GIW.

***Daną osobę należy uwzględnić tylko raz, nawet jeżeli uczestniczyła w więcej niż jednym szkoleniu.

Zbiorne zestawienie szkoleń specjalistycznych (weterynaryjnych, z bezpieczeństwa żywności), w tym kaskadowych dla członków korpusu służby cywilnej

Tabela 10

Lp.	TYTUŁ	PODMIOT PROWADZĄCY	LICZBA PRZESZKOLONYCH PRACOWNIKÓW		
			WIW	PIWy	Łącznie
1.	XXII Krajowa Konferencja-Szkolenie Hodowców Karpia	Polskie Towarzystwo Rybackie	1	0	1
2.	Diagnostyka wścieklizny metodą immunofluorescencji bezpośredniej	PIW-PIB w Puławach	2	0	2
3.	Warsztaty ICP/MS	PERLAN TECHNOLOGIES POLSKA SP.ZO.O	1	0	1
4.	Seminarium: badania biegłości – ocena kompetencji laboratoriów prowadzących badania mleka surowego (metody nieinstrumentalne) i/lub mleka poddanego obróbce cieplnej	PIW-PIB w Puławach	1	0	1
5.	Spotkanie w Głównym Inspektoracie Weterynarii członków Rady ds. Laboratoriów, przedstawicieli PIW-PIB w Puławach, Departamentu Bezpieczeństwa Żywności i Weterynarii, Kierowników ZHW oraz wojewódzkich koordynatorów ds. włośni	GIW	2	0	2
6.	XXXIV Konferencja Naukowo - Techniczna	Krajowe Laboratorium Pasz w Lublinie	3	0	3

7.	Zagrożenia mikrobiologiczne w produkcji żywności pochodzenia zwierzęcego	PIW-PIB w Puławach	1	2	3
8.	Spotkanie w Głównym Inspektoracie Weterynarii dotyczące realizacji programu badań kontrolnych pozostałości	GIW	1	0	1
9.	Spotkanie Spotkanie osób odpowiedzialnych za badania kontrolne pozostałości w ramach Krajowego programu badań kontrolnych obecności substancji niedozwolonych oraz pozostałości chemicznych, biologicznych i produktów leczniczych u zwierząt i w żywności pochodzenia zwierzęcego oraz Seminarium analityczne poświęcone oznaczaniu pozostałości kokcydiostatyków w materiale biologicznym z wykorzystaniem techniki chromatografii cieczowej ze spektrometrią mas i walidacji metod przesiewowych	PIW-PIB w Puławach	1	0	1
10.	Doskonalenie kompetencji technicznych oraz systemu zarządzania mikrobiologicznego laboratorium badania żywności , paszach i próbkach środowiskowych."	MAAG Lab – Kompetencje M. Borucka, A. Brzozowska – Behnke Sp.j,	1	0	1
11.	Sytuacja zdrowotna rodzin pszczelich w Polsce oraz na świecie	PIW-PIB w Puławach	1	5	6
12.	Włośnica i inne odpokarmowe pasożytnicze zoonozy	PIW-PIB w Puławach	3	3	6
13.	Zdrowie - czynnik decydujący o konkurencyjności produkcji swiń	PIW-PIB w Puławach	1	2	3
14.	XXIII Sympozjum Klubu POLLAB „Podejście procesowe nowym wyzwaniem dla laboratoriów”	POLLAB	1	0	1
15.	Zdrowie - czynnik decydujący o konkurencyjności produkcji swiń	PIW-PIB w Puławach	1	0	1
16.	Zdrowie publiczne i współpraca transgraniczna w zapobieganiu chorobom zakaźnym	Wojewódzka Stacja Sanitarno - Epidemiologiczna	1	2	3
17.	Czy zwalczać gruźlicę u zwierząt wolnożyjących	Podkarpacki Wojewódzki Lekarz Weterynarii	1	0	1
18.	Technika LC-MS/MS w analizie mykotoksyn	Spektrometria sp.z o.o.	1	0	1
19.	Seminarium LCMS w nowoczesnym laboratorium	PERLAN TECHNOLOGIES POLSKA SP.Z O.O	1	0	1

20.	Zwalczanie wysoce zjadliwej grypy ptaków - praktyczne doświadczenia z terenu	Łódzkie Centrum Jakości	1	0	1
21.	Stosowanie przepisów dotyczących zwierząt w praktyce : ustawa o ochronie zwierząt , ustawa o ochronie przyrody i Prawo Łowieckie	Lubelskie Centrum Doradztwa i Szkoleń	1	3	4
22.	Warsztaty szkoleniowe dla koordynatorów wojewódzkich włośni	PIW-PIB w Puławach	1	0	1
23.	Szkolenie dotyczące sprzedaży bezpośredniej miodu , zasad zwalczania zgnilca amerykańskiego pszczoł oraz zasad leczenia rodzin pszczelich	GIW	2	0	2
24.	Seminarium dla wojewódzkich koordynatorów badania mięsa na obecność włośni dotyczące bieżących wymagań/zmian w dokumentacji systemowej w laboratoriach terenowych w odniesieniu do informacji uzyskanych podczas spotkania w Europejskim Laboratorium Referencyjnym	PIW-PIB w Puławach	1	0	1
25.	Rola Inspekcji Weterynaryjnej w nadzorze nad bezpieczeństwem żywności w świetle nowej ustawy o łączeniu Inspekcji oraz obecna sytuacja epizootyczna (HPAI, ASF)	Dwór Rychwałd Pietyra Kazimierz	8	25	33
26.	Szkolenie z zakresu sterowania jakością badań w terenowych laboratoriach diagnostyki włośnicy – przygotowanie próbek do badań, zasady oceny wyników	PIW-PIB w Puławach	1	0	1
27.	Spotkanie osób odpowiedzialnych za badania kontrolne pozostałości w ramach Krajowego programu badań kontrolnych obecności substancji niedozwolonych oraz pozostałości chemicznych, biologicznych i produktów leczniczych u zwierząt i w żywności pochodzenia zwierzęcego	PIW-PIB w Puławach	1	0	1
28.	Współczesne laboratorium diagnostyczne . Nowe trendy w badaniach , nowoczesne wyposażenie i odczynniki	Argenta sp. z o.o.	1	0	1
29.	Infekcyjne czynniki etiologiczne XXI wieku - wspólny problem ludzi i zwierząt	Uniwersyteckie Centrum Medycyny Weterynaryjnej	2	0	2
30.	Spójność łańcucha żywieniowego - aspekty prawne i praktyczne	PIW-PIB w Puławach	1	0	1

31.	Seminarium dotyczące badań mikrobiologicznych żywności	PIW-PIB w Puławach	1	0	1
32.	Spotkanie osób odpowiedzialnych za badania kontrolne pozostałości w ramach Krajowego programu badań kontrolnych obecności substancji niedozwolonych oraz pozostałości chemicznych, biologicznych i produktów leczniczych u zwierząt i w żywności pochodzenia zwierzęcego ;szkolenie i przekazanie instrukcji dotyczące oznaczania pozostałości izoksupryny w materiale biologicznym metodą chromatografii cieczowej ze spektrometrią mas; seminarium analityczne poświęcone oznaczaniu hormonów w sierści metodą chromatografii cieczowej ze spektrometrią mas	PIW-PIB w Puławach	1	0	1
33.	Izolacja Salmonella z próbek pochodzących od zwierząt . Identyfikacja serologiczna szczepów Salmonella	PIW-PIB w Puławach	1	0	1
34.	Obecna sytuacja epizootyczna (ASF, HPAI) problemy z interpretacją cennika odnośnie pobierania opłat za czynności wykonywane przez Inspekcję Weterynaryjną , omówienie zasad współpracy działów finansowo - księgowych Powiatowych Inspektoratów Weterynarii z działem finansowym WIW Katowice	PIW Żywiec	6	28	34
35.	Elastyczny zakres akredytacji a działalność badawcza laboratorium	Stowarzyszenie Klubu Polskich Laboratoriów Badawczych Pollab	20	0	20
36.	Diagnostyka Campylobacter spp. Salmonella spp. I gronkowców koagulazododatnich w żywności , paszach, i próbkach środowiskowych	MAAG Lab – Kompetencje M. Borucka, A. Brzozowska – Behnke Sp.j,	1	0	1
37.	Listeria monocytogenes i listeria spp. w badaniach mikrobiologicznych żywności, pasz i próbek środowiskowych	MAAG Lab – Kompetencje M. Borucka, A. Brzozowska – Behnke Sp.j,	1	0	1
38.	Współczesne laboratorium diagnostyczne. Nowe trendy w badaniach, nowoczesne wyposażenie i odczynniki	ARGENTA Sp. zo. o Sp. k	1	0	1

39.	Spotkanie szkoleniowo - konsultacyjne dla laboratoriów ZHW uczestniczących w teście porównawczym IOR-TP-13	Instytut Ochrony Roślin - PIB	1	0	1
40.	Narada szkoleniowa dla Powiatowych Lekarzy Weterynarii i ich Zastępców oraz Głównych Księgowych	PIW Żywiec	2	9	11
41.	Szkolenie z zakresu higieny pasz, farmacji weterynaryjnej i utylizacji	GIW	2	9	11
42.	Podstawy przetwórstwa spożywczego i technologia żywności	PIW-PIB w Puławach	4	2	6
43.	Podstawy przetwórstwa spożywczego i technologia żywności	PIW-PIB w Puławach	2	0	2
44.	Międzynarodowa konferencja naukowa Pt. Wysoce zjadliwa grypa ptaków H5 2016-2017 - polskie i europejskie doświadczenia	PIW-PIB w Puławach	1	0	1
45.	7 Ogólnopolska Konferencja Echa Kongresu ESPHM Praga 2017	PIW-PIB w Puławach	1	0	1
46.	Spotkanie w ramach działalności referencyjnej Zakładu Higieny Pasz PIW-PIB w Puławach dotyczące ujednoczenia metod i organizacji badań biegłości w zakresie : - zanieczyszczeń mikrobiologicznych pasz , - wykrywania przetworzonego białka zwierzęcego w paszach	PIW-PIB w Puławach	2	0	2
47.	Podstawy teoretyczne oraz praktyczne zastosowanie AAS	Cosel Mariola Zimoń Laboratorium Aplikacyjne AAS i Icp-OES	1	0	1
48.	Spotkanie grupy roboczej , która będzie miała na celu wypracowanie sprawozdania z badań wspólnego dla laboratoriów	GIW	1	0	1
49.	Epidemiologia diagnostyczna w laboratoriach (854/2004)	PIW-PIB w Puławach	1	1	2
50.	Spotkanie laboratoriów ZHW diagnozujących wściekliznę	PIW-PIB w Puławach	1	0	1
51.	Podstawy obsługi programu Agilent MassHunter w LCQQQ	PERLAN TECHNOLOGIES POLSKA SP.ZO.O	1	0	1
52.	Kontrola jakości pasz 2017 - wymagania i metody	Krajowe Laboratorium Pasz w Lublinie	2	0	2
53.	Spotkanie szkoleniowo - konsultacyjne poświęcone diagnostyce chorób zakaźnych	PIW-PIB w Puławach	2	0	2

54.	Spotkanie dla pracowników laboratorium ZHW odpowiedzialnych za oznaczanie kokcydiostatyków i mikotoksyn w paszach zwierząt	PIW-PIB w Puławach	1	0	1
55.	Seminarium dotyczące pozostałości substancji hamujących w żywności pochodzenia zwierzęcego	PIW-PIB w Puławach	1	0	1
56.	Spotkanie osób odpowiedzialnych za badania kontrolne pozostałości ramach Krajowego programu badań kontrolnych obecności substancji niedozwolonych oraz pozostałości chemicznych, biologicznych i produktów leczniczych u zwierząt i w żywności pochodzenia zwierzęcego	PIW-PIB w Puławach	1	0	1
57.	Spotkanie szkoleniowo – konsultacyjne poświęcone omówieniu wyników badań międzylaboratoryjnych z zakresu serologicznej diagnostyki choroby Aujeszkiego 2017	PIW-PIB w Puławach	1	0	1
58.	Spotkanie omawiające wyniki badań biegłości w zakresie : - laboratoryjnej diagnostyki zgnilca amerykańskiego pszczoł - wykrywanie bakterii Paenibacillus larvae - laboratoryjnej diagnostyki zgnilca europejskiego wykrywania bakterii Melissococcus plutonii oraz laboratoryjnej diagnostyki warozzy - wykrywania Varroa destructor	PIW-PIB w Puławach	1	0	1
59.	Szkolenie dotyczące systemu CELAB	PIW-PIB w Puławach	1	0	1
60.	Szkolenie w zakresie nadzoru nad wytwarzaniem, obrotem i stosowaniem pasz, zagospodarowaniem ubocznych produktów pochodzenia zwierzęcego oraz zagadnień z zakresu farmacji weterynaryjnej w ramach szkoleń Głównego Lekarza Weterynarii	Główny Inspektorat Weterynarii	0	6	6
61.	Szkolenie dla organów IW z zakresu technologii produkcji konserw oraz punktów krytycznych decydujących o jakości mięsa i przetworów mięsnych	Główny Inspektorat Weterynarii	0	5	5

62.	Stosowanie przepisów dotyczących zwierząt w praktyce : ustawa o ochronie zwierząt, ustawa o ochronie przyrody i Prawo Łowieckie. Edycja rozszerzona	Lubelskie Centrum Doradztwa i Szkoleń	0	1	1
63.	Szkolenie wynikające z aktualnych potrzeb związanych z nową legislacją lub sytuacją epidemiologiczną	PIW PIB Puławy	0	13	13
64.	HPAI, ASF rodzaje restrykcji, prewencja w postaci kontroli	IW Puławy	0	3	3
65.	BTSF, TSE	UE	0	2	2
66.	Sytuacja epizootyczna HPAI, ASF, HACCP	WIW Katowice	0	21	21
67.	Norma ISO , włośnie	WIW Katowice	0	1	1
68.	Zwalczanie chorób drobiu	IW Puławy	0	3	3
69.	ASF	IW Puławy	0	1	1
70.	BTSF plany gotowości FMD	UE	0	1	1
71.	HACCP amerykański	WIW Katowice	0	1	1
72.	Zwalczanie wybranych chorób przeżuwaczy	IW Puławy	0	2	2
73.	Higiena pasz, farmacji weterynaryjnej i utylizacji	GIW Warszawa	0	2	2
74.	BTSF – etykietowanie, suplementy żywności oraz żywność wzbogacona	UE	0	1	1
75.	Nadzór nad zakładami produkującymi żywność	WIW Katowice	0	3	3
76.	Szkolenie dotyczące dobrostanu zwierząt w transporcie w oparciu o przepisy Rozporządzenia Rady (WE)	WIW KATOWICE	0	10	10
77.	Szkolenie na temat zdrowia pszczół	KOMISJA EUROPEJSKA	0	1	1
78.	Zabezpieczenie epizootyczne zakładów mięsnych w aspekcie zagrożenia afrykańskim pomorem świn	MAZOWIECKI WOJEWÓDZKI INSPEKTORAT WETERYNARII	0	1	1
79.	Szkolenie teoretyczno – praktycznych aspektów w zakresie obsługi centralnej bazy koniowatych	WIW KATOWICE	0	2	2
80.	Doskonalenie umiejętności audytowania systemu zarządzania laboratorium	WIW KATOWICE	0	11	11
81.	Szkolenie z zakresu sprawozdań rocznych monitoring pasz, przeprowadzenie kontroli i prowadzenie dokumentacji w tym zakresie	WIW KATOWICE	0	2	2
82.	Szkolenie w sprawie nowego Rozporządzenia o bezpieczeństwie i higienie pracy przy obsłudze zwierząt gospodarskich	PLW CIESZYN	0	9	9
83.	Szkolenie dotyczące sprzedaży bezpośredniej miodu , zasad zwalczania zgnilca pszczół oraz zasad leczenia rodzin pszczelich	PLW CIESZYN	0	9	9

84.	System HACCP dla inspektorów weterynaryjnych nadzorujących żywność pochodzenia zwierzęcego z elementami auditu	Państwowy Instytut Weterynaryjny Państwowy Instytut Badawczy W Puławach	0	1	1
85.	Szkolenie dla organów Inspekcji weterynaryjnej z zakresu technologii produkcji konserw oraz punktów krytycznych decydujących o jakości mięsa i przetworów mięsnych	Główny Lekarz Weterynarii	0	3	3
86.	Szkolenie kaskadowe – Szkolenie dla organów Inspekcji weterynaryjnej z zakresu technologii produkcji konserw oraz punktów krytycznych decydujących o jakości mięsa i przetworów mięsnych	PIW Częstochowa	0	9	9
87.	Controls of movements of dogs and cats	European Commission Consumers, Health, Agriculture And Food Executive Agency	0	1	1
88.	Szkolenie kaskadowe – Controls of movements of dogs and cats	PIW Częstochowa	0	4	4
89.	Contingency Planning and transmissible Animals disease control	European Commission Consumers, Health, Agriculture And Food Executive Agency	0	1	1
90.	Szkolenie kaskadowe – Contingency Planning and transmissible Animals disease control	PIW Częstochowa	0	10	10
91.	Jak skutecznie rozwiązywać problemy związane z obecnością dzikich zwierząt na terenach zamieszkałych przez ludzi – prawo i praktyka	Jastrzęb Fundacja Ochrony Środowiska Naturalnego	0	2	2
92.	Gospodarka łowiecka: przepisy i praktyka; problem ASF	Lubelskie Centrum Doradztwa I Szkoleń	0	2	2
93.	Gospodarowanie zwierzyną w praktyce. Prawo Łowieckie po zmianach	Jastrzęb Fundacja Ochrony Środowiska Naturalnego	0	1	1
94.	Elerning course on Animal Health Prevention and controls for aquaculture Animals ED XV	European Commission Consumers, Health, Agriculture And Food Executive	0	1	1
95.	Bezpieczeństwo żywności i żywienia jako obszar działalności kilku inspekcji- przygotowanie do łączenia inspekcji	Platforma Edukacyjna	0	4	4
96.	Veterinary and Foof Safety Import Controls In Border Inspection	European Commission Consumers, Health, Agriculture And Food Executive	0	1	1
97.	Zasady HACCP i techniki audytu	Better Training for Safer Food Initiative of the European Union	0	2	2

98.	Wymagania weterynaryjne w produkcji produktów pochodzenia zwierzęcego	WCKP PIW-PIB Puławy	0	8	8
99.	Prawna ochrona zwierząt - teoria i praktyka	RESULT Kancelaria Prawna	0	1	1
100.1	„Mięczaki – potencjalne źródło zagrożeń zdrowia konsumenta i nowe wyzwanie w urzędowym nadzorze nad żywnością”	Polskie Towarzystwo Nauk Weterynaryjnych – Lubelskie Towarzystwo Naukowe	0	1	1
101.	„Zarządzanie talentami w urzędzie”	Kancelaria Prezesa Rady Ministrów	0	1	1
102.	„Etyczne i prawne aspekty ochrony dobrostanu zwierząt”	Uniwersytet Przyrodniczy we Wrocławiu wydział biologii i hodowli zwierząt katedra higieny Środowiska i dobrostanu zwierząt	0	1	1
103.	Zwalczania i zapobiegania TSE	z programu BTSF	0	1	1
104.	Zmiany w nowelizacji ustawy o ochronie zwierząt - nowe zasady opieki nad zwierzętami w gminach. Nowelizacja ustawy o ochronie zdrowia zwierząt oraz zwalczania chorób zakaźnych zwierząt	Prostate Corpotate Consulting Sp. z o.o.	0	2	2
105.	Praktyczne aspekty zwalczania grypy ptaków	PIW MYSZKÓW	0	1	1
106.	Transport zwierząt	WIW KATOWICE	0	2	2
107.	Dobrostan zwierząt w rzeźni oraz w uboju w przypadku wystąpienia choroby	e-learning	0	1	1
108.	Zwalczanie HPAI – PIW w Zawierciu (materiały Rychwałd)	PIW Rybnik	0	7	7
109.	Szkolenie w zakresie planowania awaryjnego i zwalczania choroby zakaźnej zwierząt	Szkolenie BTSF	0	1	1
110.	szkolenie praktyczne dotyczące kontroli środków transportu	Eyes on Animals I TSB/AWF	0	2	2
111.	Szkolenie z zakresu nowej elektronicznej rejestracji „Protokołu pobrania próbki”	GIW	0	1	1

Zbiornicze zestawienie szkoleń językowych dla członków korpusu służby cywilnej

Tabela 11

Lp.	TYTUŁ	PODMIOT PROWADZĄCY	LICZBA PRZESZKOLONÝCH PRACOWNIKÓW		
			WIW	PIWy	Łącznie

1	Kurs języka angielskiego	FUTURE TARANOWSKIE GÓRY	0	2	2
2	Kurs języka rosyjskiego	FUTURE TARNOWSKIE GÓRY	0	1	1

Zbiorcze zestawienie pozostałych szkoleń (miękkie, księgowe, informatyczne, BHP, obronne, kadrowe, służba przygotowawcza, informacje niejawne, itp.) dla członków korpusu służby cywilnej

Tabela 12

Lp.	TYTUŁ	PODMIOT PROWADZĄCY	LICZBA PRZESZKOLONÝCH PRACOWNIKÓW		
			WIW	PIWy	Łącznie
1. 1	Szkolenie dla płatników składek dotyczące świadczeń długoterminowych . Świadczenia emerytalno – rentowe	Zakład Ubezpieczeń Społecznych	2	0	2
2. 2	Redagowanie aktów administracyjnych i korespondencji urzędowej w postępowaniu administracyjnym . Poprawny i przejrzysty język urzędowy	Semper Centrum Organizacji Szkoleń i Konferencji	2	0	2
3. 3	Bezpłatne szkolenie dla płatników składek dotyczące podstawy wymiaru zasiłku z ubezpieczenia społecznego	Zakład Ubezpieczeń Społecznych	2	0	2
4.	Zmiany w prawie pracy 2017 i bieżące kontrowersje	Polexpert	1	0	1
5.	Bezpłatne szkolenie dla płatników składek dotyczące obsługi Programu Płatnik w ramach wdrożenia Interaktywnego Płatnika Plus	Zakład Ubezpieczeń Społecznych	2	0	2

6.	Szkolenie dotyczące obowiązków sprawozdawczych z zakresu ochrony środowiska	Urząd Marszałkowski Województwa Śląskiego	2	0	2
7.	Szkolenie z z zakresu E - klient	PIW-PIB w Puławach	6	0	6
8.	Bezpłatne szkolenie dla płatników składek dotyczące zasad ustalania podstawy wymiaru składek na ubezpieczenia społeczne i zdrowotne	Zakład Ubezpieczeń Społecznych	1	0	1
9.	Szkolenie BHP	SEKA	13	0	13
10.	Emerytury w 2017 r. w świetle najnowszych zmian	Eurodirect filia BDO Sp. z o.o.	1	0	1
11.	Szkolenie dla pełnomocników ochrony informacji niejawnych.	Agencja Bezpieczeństwa Wewnętrznego. Delegatura we Wrocławiu	1	0	1
12.	Bezpłatne szkolenie dla płatników składek dotyczące elektronicznych zwolnień lekarskich e-ZLA	Zakład Ubezpieczeń Społecznych	2	0	2
13.	Służba przygotowawcza w służbie cywilnej	Integrio Centrum Szkoleń	5	2	7
14.	Zasiłki macierzyńskie w obecnym stanie prawnym.	Zakład Ubezpieczeń Społecznych	2	0	2
15.	Kompleksowe warsztaty zamówień publicznych dla początkujących i średniozaawansowanych	Presscom sp. z o.o.	1	0	1
16.	Warunki nabycia uprawnień do emerytury	Zakład Ubezpieczeń Społecznych	2	0	2
17.	Zasady fakturowania z uwzględnieniem ostatnich zmian	InfoBizTech	1	0	1
18.	Zasady opłacania składek na Fundusz Pracy oraz na Fundusz Gwarantowanych Świadczeń Pracowniczych	Zakład Ubezpieczeń Społecznych	1	0	1
19.	Kurs administratorów bezpieczeństwa informacji	Proximo sp. z o.o.	1	0	1
20.	VII Śląski Konwent informatyków i administracji	Oddział Regionalny SPNT w Bydgoszczy	1	0	1

21.	Nowelizacja kodeksu postępowania administracyjnego . Praktyczne wskazówki dla urzędników	Lubelskie Centrum Doradztwa i Szkoleń	2	0	2
22.	Szkolenie z z zakresu E - klient	GIW	4	19	23
23.	Zasady podlegania ubezpieczeniom społecznym i ubezpieczeniu zdrowotnemu z tytu umów	Zakład Ubezpieczeń Społecznych	1	0	1
24.	Szkolenie dotyczące ochrony danych osobowych w świetle zmian jakie niesie przyjęte Rozporządzenie Parlamentu Europejskiego w tym zakresie	Śląski Urząd Wojewódzki	1	0	1
25.	Rewolucja w procedurze administracyjnej 2017 r. - w praktyce Wojewódzkich i Powiatowych Lekarzy Weterynarii Bezpieczeństwo żywności i żywienia jako obszar działalności kilku inspekcji - przygotowania do łączenia inspekcji	Platforma Edukacyjna Project System	1	3	4
26.	1. E-składka – nowy wymiar rozliczeń. 2. Zwolnienia lekarskie od lipca 2018r.	Zakład Ubezpieczeń Społecznych	1	0	1
27.	Nowe zasady gospodarowania majątkiem w jednostkach sektora finansów publicznych	Presscom sp. z o.o.	5	0	5
28.	Analiza problemów i sprzeczności występujących w praktyce udzielania zamówień publicznych do 30 tys. Euro	Presscom sp. z o.o.	4	1	5
29.	Procedury administracyjne a swoboda prowadzenia działalności gospodarczej	Wojewódzki Inspektorat Ochrony Roslin i Nasiennictwa w Katowicach	4	0	4
30.	Ważne zmiany dla przedsiębiorców od 01.01.2018	Zakład Ubezpieczeń Społecznych	1	0	1
31.	Obowiązki związane z ewidencjonowaniem obrotu za pomocą kas fiskalnych	Urząd Skarbowy w Tychach	2	0	2
32.	Zasady wypełniania druków do wypłaty zasiłków	Zakład Ubezpieczeń Społecznych	1	0	1
33.	Nowelizacja KPA w praktyce	PricewaterhouseCoopers SDC	2	0	2

34.	Jednolity Plik Kontrolny	Urząd Skarbowy w Tychach	1	0	1
35.	Akademia VAT w sektorze publicznym w 2017 roku	MDDP sp. z o.o. Akademia Biznesu sp. komandytowa	4	0	4
36.	Elektroniczne zwolnienia lekarskie e-ZLA	Zakład Ubezpieczeń Społecznych	2	0	2
37.	Profesjonalna obsługa sekretariatu	Inter - Framax	2	0	2
38.	Sztuka wystąpień publicznych i prezentacji biznesowej	Warszawska Grupa Doradców Public Relations	1	0	1
39.	Rola Kierownika w organizacji i w funkcjonowaniu Inspektoratu Weterynarii	Platforma Edukacyjna Project System	1	12	13
40.	MS EXCEL w biurze	Przedsiębiorstwo Naukowo-Badawczo-usługowe BT	9	0	9
41.	Rewolucyjne zmiany w ochronie danych osobowych	Verte Centrum Szkoleń i Rozwoju Kadr	10	0	10
42.	Kurs Kancelaryjno-archiwalny I stopnia	Infos Centrum Szkoleń i Doradztwa Prawnego	0	1	1
43.	Wynagrodzenia pracownicze i wiele wątpliwości podczas stosowania przepisów – praktycznie warsztaty	CSS Centrum Szkoleń Specjalistycznych	0	2	2
44.	Instrukcja kancelaryjna – szczegółowe zasady i tryb wykonywania czynności kancelaryjnych oraz postępowania z dokumentacją w urzędzie	Ośrodek Kształcenia Terytorialnego im. Waleriana Pańki	0	1	1
45.	Nowe rozporządzenie w sprawie rachunkowości oraz planów kont jednostek sektora finansów publicznych – praktycznie aspekty stosowania zmienionych przepisów	Centrum Szkoleniowe Finanse Publiczne	0	4	4
46.	Nowe zasady gospodarowania majątkiem w jednostkach sektora finansów publicznych	Centrum Szkoleniowe Finanse Publiczne	0	1	1
47.	Profesjonalny kadrowy	Ośrodek Kształcenia Terytorialnego im. Waleriana Pańki	0	2	2
48.	Klasyfikacja budżetowa w 2017 r. w świetle interpretacji MF	AiB Centrum Administracji i Biznesu	0	1	1
49.	Praktyczne aspekty rozliczania podróży służbowych w 2017 r.	Total Expert	0	1	1

50.	Dokumentacja związana ze stosunkiem pracy, akta osobowe – prowadzenie i archiwizacja – w aspekcie kontroli PIP_GIODO	AiB Centrum Administracji i Biznesu	0	1	1
51.	Platforma ePUAP2 i jej miejsce w procesie obiegu dokumentów	Przedsiębiorstwo Naukowo-Badawczo-usługowe BT	0	2	2
52.	E-klient, rejestr on-line RHS	WIW Katowice	0	1	1
53.	Dobrostan przy transporcie zwierząt	WIW Katowice	0	2	2
54.	Kodeks postępowania administracyjnego	Fundacja „Jastrząb”	0	4	4
55.	Rachunkowość	Platforma Edukacyjna	0	1	1
56.	VetLink	WIW Katowice	0	3	3
57	CBDK	GIW Warszawa	0	1	1
58	Jarmark różnorodności w zakresie rachunkowości w Inspektoratach Weterynarii - dla zaawansowanych - zamknięcie roku, sprawozdania, polityka rachunkowości i JPK.; nowe zasady rachunkowości w Inspektoratach Weterynarii po wydaniu nowego rozporządzenia w tym zakresie	Platforma Edukacyjna	0	3	3
59	Praktyczne aspekty przygotowania do restrukturyzacji w inspektoratach weterynarii	PLATFORMA EDUKACYJNA	0	9	9
60	Sprawozdania finansowe , zamknięcie roku , polityka rachunkowości i JPK	PLATFORMA EDUKACYJNA	0	2	2
61	Szkolenie z zakresu ochrony danych osobowych	GRUPA FORMAT	0	1	1
62	Szkolenie z zakresu mobbingu	PLW W CIESZYNIE	0	13	13
63	Z zakresu elektronicznej platformy zbierania danych E-klient, elektronicznego rejestru On-line przedsiębiorstw zatwierdzonych oraz rejestrowanych produkujących produkty pochodzenia zwierzęcego jak i również z poszczególnych aspektów wdrażania w życie przepisów z zakresu rolniczego handlu detalicznego	Wojewódzki Inspektorat Weterynarii W Katowicach	0	15	15
64	Prawo i finanse w praktyce Inspekcji weterynaryjnej	Beata Rudnicka, Jagodowa 21, 96-100 Skierniewice	0	8	8

65	Zmiany w procedurze administracyjnej 2017 wynikające z nowelizacji kodeksu postępowania administracyjnego – w praktyce Wojewódzkich i powiatowych Lekarzy Weterynarii	Platforma Edukacyjna	0	5	5
66	BHP	Security Training and Consulting Sp. z o.o.	0	5	5
67	Kodeks Postępowania Administracyjnego - wielka nowelizacja KPA	Akademia Kształcenia Kadr	0	1	1
68	Czynności kancelaryjne w świetle przepisów kancelaryjno-archiwalnych. Zarządzenie dokumentacją	Cognitio Centrum Przedsiębiorczości i Szkoleń s. c.	0	2	2
69	Zmiany KPA w praktyce służby IW	Platforma Edukacyjna Project System	0	2	2
70	Szkolenie okresowe bhp osób kierujących pracownikami	Ośrodek Usług Oświatowych "Akces"	0	1	1
71	Szkolenie BHP wstępne pracownika	Ośrodek Usług Oświatowych "Akces"	0	1	1
72	MS WORD średniozaawansowany	Project GT Sławomir Cecugiewicz	0	8	8
73	Platforma ePUAP2 i jej miejsce w procesie obiegu dokumentów w urzędzie	Przedsiębiorstwo Naukowo-Badawczo-Usługowe "BT" Teresa Buzińska	0	1	1
74	Podróże służbowe krajowe i zagraniczne-zasady rozliczania oraz konsekwencje podatkowe w 2017 r.	BDO Sp. z o.o.	0	1	1
75	Prawo pracy w Inspekcji Weterynaryjnej w 2017 po zmianie przepisów	Platforma Edukacyjna Project System	0	3	3
76	Kurs służby przygotowawczej w służbie cywilnej	Zespół Ekspertów Manager Pelczer spółka jawna	0	1	1
77	Umowy o pracę oraz akta osobowe, świadectwa pracy - od zatrudnienia do zwolnienia - po zmianach prawnych 2017	MDDP Akademia Biznesu	0	1	1
78	Kultura języka polskiego w pismach urzędowych	Golden Training	0	12	12
79	Szkolenie z KPA	Osoba fizyczna	0	8	8
80	Środki trwałe oraz wartości niematerialne i prawne w jednostkach budżetowych - zmiana klasyfikacji i środków trwałych od 2018 roku	Centrum Administracji i Biznesu	0	1	1
81	Savoir Vivre i Dress Code w administracji publicznej	Golden Training	0	12	12

82	Szkolenie BHP	Conart Sp. z o .o.	0	3	3
83	„Zamknięcie ksiąg rachunkowych za 2017r., zmiany w rozporządzeniu w sprawie szczególnych zasad rachunkowości i bieżące problemy w księgowości budżetowej”	IX Forum Finansów Publicznych	0	2	2
84	Szkolenie z zakresu molestowania i mobbingu w pracy	Śląski Wojewódzki Lekarz Weterynarii w Katowicach Powiatowy Lekarz Weterynarii w Lublińcu	0	9	9
85	Prawo pracy 2017 r. dla zaawansowanych z uwzględnieniem zmian od 1.06.2017. Jak unikać popełniania wykroczeń stosując przepisy Kodeksu Pracy i jego aktów wykonawczych	Polexpert Infor Training oraz Eurodirect	0	1	1
86	Nowe zasady rachunkowości w Inspektoratach Weterynarii po wydaniu nowego rozporządzenia w tym zakresie	Platforma Edukacyjna Project System Ul. Mazowiecka 28U 96-100 Skierniewice	0	6	6
87	Szkolenie w dziedzinie BHP P.Poż	Ośrodek Szkoleniowy „Proteko” ul. Hutnicza 1/1 42-600 Tarnowskie Góry	0	4	4
88	Inwentaryzacja 2017 – Praktyka spisu z natury	AiB Centrum Administracji i Biznesu	0	1	1
89	Umowy cywilnoprawne - zmiany w zakresie wynagrodzenia zleceniobiorców	TOTAL EXPERT Jan Howaniec	0	1	1
90	KPA po nowelizacji. Praktyka stosowania	POLBI Centrum Krztalcenia Specjalizacyjnego	0	2	2
91	BHP	Pracownik Służb BHP mgr inż. Janusz Wątroba	0	11	11
92	ppoż	Pracownik Służb BHP mgr inż. Janusz Wątroba	0	1	1
93	Praktyczne aspekty rachunkowości budżetowej oraz przygotowanie ksiąg do zamknięcia roku w Inspektoratach Weterynarii z uwzględnieniem zmian w przepisach w 2017 r.	AKADEMIA BIZNESU	0	2	2
94	Podatek VAT, PIT, CIT zmiany na 2018 r.	TOTAL EXPERT	0	1	1

95	Kodeks postępowania administracyjnego KPA w świetle nowelizacji od 01.06.2017 r. oraz redagowanie aktów administracyjnych i korespondencji urzędowej w praktyce	SEMPER	0	2	2
96	Szkolenie OC poziom podstawowy	AK MIKADO Katowice	0	1	1
97	Ochrona Danych Osobowych	Grupa Format Bąków	0	2	2
98	Zamówienia publiczne do 30 tys. euro	EKSPER SP ZOO	0	1	1
99	Zasady korygowania składek ZUS – podatku dochodowego- świadczeń chorobowych w 2017. Warsztaty praktyczne	Polskie Centrum Kadrowo- Płacowe	0	1	1
100	Obowiązki płatnika podatku PIT w roku 2017 – rozliczanie należności pracowniczych i innych świadczeń w oparciu o aktualne orzecznictwo i interpretację organów podatkowych. Zmiany na rok 2018	Polskie Centrum Kadrowo- Płacowe	0	1	1
101	Zasiłki bez tajemnic czyli jak prawidłowo i sprawnie ustalić podstawę wymiaru świadczeń i zasiłków z ubezpieczeń społecznych po aktualizacji przepisów w 2016/2017	Polskie Centrum Kadrowo- Płacowe	0	1	1
102	Ważne zmiany w prawie pracy 2017. W jakich sytuacjach należy wydawać świadectwo pracy do 30.06.2017.	Polskie Centrum Kadrowo- Płacowe	0	1	1
103	Trening z obliczania wynagrodzeń i innych świadczeń ze stosunku pracy w 2017r. Zeszyt ćwiczeń.	Polskie Centrum Kadrowo- Płacowe	0	1	1
104	Odmowa udostępniania informacji publicznej – kiedy możemy wydać decyzję i jak wygląda sądowa kontrola, wzory pism	Ośrodek Wspierania Aministracji Lokalnej	0	1	1
105	Szkolenie w zakresie bezpieczeństwa pracy „Prewencja wypadkowa” oraz system przeciwdziałania zagrożeniom	Instytut Badań Marki Sp. z o.o., 41-200 Sosnowiec ul. Modrzejowska 20	0	1	1
106	Szkolenie dla księgowych Inspekcji Weterynaryjnej	Platforma Edukacyjna	0	1	1
107	MS Exel przegląd narzędzi zaawansowanych	ALTKOM Akademia Warszawa	0	1	1

108	Mediacje w postępowaniu administracyjnym	Kancelaria Prezesa Rady Ministrów	0	2	2
109	Kodeks Postępowania Administracyjnego - w praktyce Wojewódzkich i Powiatowych Lekarzy Weterynarii	Platforma Edukacyjna	0	3	3
110	Etyka zawodowa lekarzy weterynarii - wyzwania współczesne	Katedra Epizootiologii z Kliniką Ptaków i Zwierząt Egzotycznych Zakład Chorób zakaźnych i Adm. Wet. we Wrocławiu	0	1	1
111	Prawo pracy oraz Zakładowy Fundusz Socjalny po zmianach 2017	Taxus Centrum Szkoleń Kraków	0	2	2

Zbiornicze zestawienie szkoleń dla osób spoza korpusu służby cywilnej

Tabela 13

Lp.	TYTUŁ	PODMIOT PROWADZĄCY	LICZBA PRZESZKOLONYCH PRACOWNIKÓW		
			WIW	PIWy	Łącznie
1	Redagowanie aktów administracyjnych i korespondencji urzędowej w postępowaniu administracyjnym . Poprawny i przejrzysty język urzędowy	Semper Centrum Organizacji Szkoleń i Konferencji	1	0	1
2	Szkolenie BHP	SEKA	20	0	20
3	Kompleksowe warsztaty zamówień publicznych dla początkujących i średniozaawansowanych	Presscom sp. z o.o.	1	0	1
4	Kurs kancelaryjno-archiwalny I-go stopnia	Krajowe Centrum Edukacji Archiwalnej Stowarzyszenie archiwistów Polskich	0	1	1
5	Nowelizacja kodeksu postępowania administracyjnego 2017	Akademia Kształcenia Kadr	0	1	1
6	Wymagania weterynaryjne w produkcji produktów pochodzenia zwierzęcego	Państwowy Instytut Weterynaryjny Państwowy Instytut Badawczy Puławy	0	1	1
7	Szkolenie BHP	Conart Sp. z o.o.	0	4	4
8	Szkolenie w dziedzinie BHP P.Poż	Ośrodek Szkoleniowy „Proteko” ul. Hutnicza 1/1 42-600 Tarnowskie Góry	0	3	3
9	Szkolenie z zakresu molestowania i mobbingu w pracy	Powiatowy Lekarz Weterynarii w Lublińcu	0	1	1
10	Szkolenie w dziedzinie BHP P.Poż	Ośrodek Szkoleniowy „Proteko” ul. Hutnicza 1/1 42-600 Tarnowskie Góry	0	1	1
11	Szkolenie z zakresu molestowania i mobbingu w pracy	Powiatowy Lekarz Weterynarii w Lublińcu	0	1	1

Zbiornicze zestawienie szkoleń dla lekarzy wyznaczonych zorganizowanych w województwie śląskim

Tabela 14

Lp.	TYTUŁ	PODMIOT PROWADZĄCY	LICZBA PRZESZKOLONYCH LEKARZY WYZNACZONYCH
1	Wymagania w zakresie prowadzenia dzienników pracy podczas godzin nadzoru w zakładach produkujących prod. poch. zwierzęcego	PIW Będzin	20
2	Zadania urzędowego nadzoru w zakładach uprawnionych na rynki państw trzecich, w których obowiązują wymagania prawa żywnościowego USA - Izrael	PIW Będzin	8
3	Szkolenie w zakresie wysoce zjadliwej grypy ptaków H5N8, ASF : objawy kliniczne i zmiany anatomo-patologiczne, ostatnie przypadki w Polsce i innych krajach Europy-aktualna sytuacja i ocena ryzyka, zasady zwalczania choroby, postępowanie w ognisku choroby, bioasekuracja gosp. utrzymujących drób i trzodę chlewną	PIW Będzin	15
4	Wymagane uprawnienia do wykonywania czynności zleconych przez PLW; aktualne tematy dot. postępowania przy zwalczaniu grypy ptaków (HPAI)	PIW Bielsko – Biała	14
5	Salmonella, ptasia grypa, bioasekuracja	PIW Bielsko – Biała	21
6	Instrukcja GLW nr GIWbŻ-500-1/2013 z dnia 03.04.2013, nadzór nad podmiotami, sprawy bieżące	PIW Bielsko – Biała	26
7	Strategia obniżenia populacji dzików na terytorium powiatu w związku z wystąpieniem ASF (w Czechach), wyznaczenia od 01.07.2017	PIW Bielsko – Biała	23
8	Pobieranie i przesyłanie próbek do badań laboratoryjnych badań diagnostycznych w kierunku ASF	PIW Bielsko – Biała	6
9	Wystawianie świadectw eksportowych w systemie TRACES dla produktów pochodzenia zwierzęcego na terytorium Hongkongu	PIW Bielsko – Biała	3
10	Szkolenie z zakresu HPAI	PLW CIESZYN	11
11	Szkolenie z zakresu prawidłowego wypisywania druków, prowadzenia ksiąg ubojowych itp.	PIW FK, HŻ CIESZYN	11
12	Zasady działania rolniczego handlu detalicznego ”	HŻ PIW CIESZYN	12
13	„SZKOLENIE W SPRAWIE HPAI”	PLW CIESZYN	11
14	„ SZKOLENIE Z ZAKRESU PRAWIDŁOWEGO WYPISYWANIA DRUKÓW, PROWADZENIA KSIĄŻEK UBOJOWYCH ITP.”	PIW FK, HŻ CIESZYN	11
15	„ ZASADY DZIAŁANIA ROLNICZEGO HANDLU DETALICZNEGO”	HŻ PIW CIESZYN	12
16	Omówienie wystąpień pokontrolnych Śląskiego Urzędu Wojewódzkiego	PIW Częstochowa	19
17	Technologia produkcji konserw oraz punktów krytycznych decydujących o jakości mięsa i przetworów mięsnych	PIW Częstochowa	14
18	Prawidłowe oznakowanie świń oraz wystawianie świadectw zdrowia, przekazanie ulotek informacyjnych	PIW Częstochowa	6
19	Szkolenie lekarzy weterynarii wyznaczonych do czynności urzędowych przez PLW	PIW Częstochowa	3
20	Zagrożenie występowania ASF	PIW Częstochowa	10
21	Wystąpienie HPAI na terenie kraju	PIW Częstochowa	8
22	Zagrożenie występowania ASF	PIW Częstochowa	12
23	Aktualna sytuacja występowania kolejnych ognisk ASF na terenie kraju	PIW Częstochowa	8

24	Wyznaczenia na rok 2018	PIW Częstochowa	22
25	Szkolenie kaskadowe – Controls of movements of dogs and cats	PIW Częstochowa	16
26	Szkolenie kaskadowe – Contingency Planning and transmissible Animals disease control	PIW Częstochowa	21
27	Zasady bioasekuracji	PLW w Gliwicach-Szczepan Błachut	6
28	Szkolenie w sprawie sposobu rozliczania ULW z czynności zleconych przez PLW	PIW Kłobuck	18
29	Szkolenie w zakresie nadzoru pełnionego przez PLW w Kłobucku nad zakładami ubojowymi	PIW Kłobuck	16
30	Szkolenie dot. nieprawidłowości w dokumentacji przy rozliczaniu ULW, poinformowano wyznaczonych lekarzy o zainstalowaniu w stacjach komputerowych w poszczególnych TPW; Analiza wysokości odszkodowań przyznawanych w ramach zwalczania wysoce zjadliwej grypy ptaków, Program – wykrycie występowania zakażeń wirusami wywołującymi grypę ptaków; Bioasekuracja a zakażenie drobiu wysoce zjadliwa grypą ptaków; Restrykcje dot. przemieszczenia świń w obszarze zagrożenia , objętym ograniczeniami, ochronnym oraz poza tymi obszarami; Praktyczne aspekty zwalczania ASF; Choroba guzowata skóry bydła	PIW Kłobuck	16 + 7 pracowników inspekcji
31	Szkolenie dot. Procedury postępowania w rzeźni podczas przyjęcia i uboju drobiu ze stad o nieznanym statusie epizootycznym, omówienie zasad dot. Badania dzików pożytkanych na własne potrzeby lub próbek od dzików wraz z pokazem zdjęć dot. Alaria alata – motyliczki mięśniowej	PIW Kłobuck	22
32	Aktualna sytuacja i ocena ryzyka w związku z wystąpieniem w Polsce i Europie wirusa HPAI H5N8. Bioasekuracja na fermie drobiu. HPAI: objawy kliniczne i zmiany anatomopatologiczne. HPAI: sekcja i pobieranie próbek do badań. Sprawy bieżące.	PLW Lubliniec	8
33	Rozporządzenie Ministra Rolnictwa i Rozwoju Wsi z dnia 4 kwietnia 2017 r. w sprawie zarządzenia środków związanych z wystąpieniem wysoce zjadliwej grypy ptaków. Postępowanie wyznaczonego lekarza weterynarii przy wykonywaniu badań kontrolnych enzoootycznej białaczki bydła, brucelozы bydła oraz gruźlicy bydła. Przypomnienie zasad postępowania przy zgłaszaniu i zwalczaniu gąbczastej encefalopatii bydła (BSE). Omówienie postępowania wyznaczonych lekarzy weterynarii przy wykonywaniu badań kontrolnych w kierunku chorób zakaźnych zwierząt. Pobieranie prób do badań. Postępowanie administracyjne podczas podejrzenia, stwierdzenia i obserwacji zwierząt w kierunku wścieklizny. Sprawy bieżące.	PLW Lubliniec	6
34	Przypomnienie przepisów rozporządzenia Ministra Rolnictwa i Rozwoju Wsi z dnia 15 grudnia 2006 r. w sprawie sposobu ustalania i wysokości opłat za czynności wykonywane przez Inspekcję Weterynaryjną, sposobu i miejsc pobierania tych opłat oraz sposobu przekazywania informacji w tym zakresie Komisji. Omówienie zaleceń Wojewody Śląskiego wydanych po kontroli przeprowadzonej w powiatowym inspektoracie, a dotyczących w szczególności: - zapewnienia terminowego odprowadzania dochodów Skarbu Państwa, - naliczania i pobierania dochodów Skarbu Państwa w wysokości uzależnionej od liczby sztuk poddanych kontroli zwierząt, a nie od liczby wystawionych świadectw zdrowia w przypadku pobierania opłaty za czynności opisane w pozycjach od 1 do 3 załącznika nr 1 do ww. rozporządzenia, - pobierania w gotówce dochodów w wysokości nieprzekraczającej wysokości, do której pobrania ww. lekarze weterynarii uprawnieni są zawartą z nimi umową. Przypomnienie zasad i terminów przekazywania dokumentacji rozliczeniowej.	PLW Lubliniec	6
35	Aktualna sytuacja epizootyczna i ocena ryzyka związana z ASF. Przypomnienie zasad pobierania próbek do badań laboratoryjnych w kierunku ASF. ASF - objawy kliniczne, zmiany anatomopatologiczne, diagnostyka różnicowa, zasady zwalczania.	PLW Lubliniec	10

36	Szkolenie z zakresu: -Rozporządzenie Ministra Rolnictwa i Rozwoju Wsi z dnia 20 grudnia 2016 r. w sprawie zarządzenia środków związanych z wystąpieniem wysoce zjadliwej grypy ptaków (Dz. U. z 2016 r. poz. 2091)	PIW Myszków	10
37	Szkolenie z zakresu: - Przegląd kart badań, analiza skali problemu, ocena znaczenia pracy niezgodnej z wymaganiami, objęcie badań procedurą „nadzorowanie niezgodnych z wymaganiami badań”, - Szkolenie z wymagań Rozporządzenia Wykonawczego Komisji (UE) 2016/1375 oraz IB/ZHW edycja 3	PIW Myszków	10
38	Szkolenie z zakresu: „Procedura postępowania powiatowych lekarzy weterynarii przy weryfikacji dokumentów identyfikacyjnych oraz kontroli i weryfikacji tożsamości zwierząt z rodziny koniowatych”- w brzmieniu 30 sierpnia 2013 r.	PIW Myszków	10
39	Szkolenie z zakresu: -Identyfikacja koni w rzeźni	Dyrektor OZHK Katowice Maciej Wyszomirski	6
40	Szkolenie z zakresu: - Afrykański pomór świń, - Zasady bioasekuracji, - Zasady ochrony gospodarstw przed wirusem wysoko zjadliwej grypy ptaków (HPAI)	PIW Myszków	8
41	Szkolenie z zakresu: - „Procedura postępowania powiatowych lekarzy weterynarii przy weryfikacji dokumentów identyfikacyjnych oraz kontroli i weryfikacji tożsamości zwierząt z rodziny koniowatych”- w brzmieniu 30 sierpnia 2013 r., - Nadzór nad czipami	PIW Myszków	8
42	Szkolenie z zakresu: - Identyfikacja koniowatych na rzeźni. Zagospodarowanie transponderów i dokumentów identyfikacyjnych, kontrola w CBDK	PIW Myszków	6
43	Szkolenie z zakresu: - Afrykański pomór świń, - Zasady bioasekuracji, - Zasady ochrony gospodarstw przed wirusem wysoko zjadliwej grypy ptaków (HPAI)	PIW Myszków	5
44	Szkolenie z zakresu: - „Procedura postępowania powiatowych lekarzy weterynarii przy weryfikacji dokumentów identyfikacyjnych oraz kontroli i weryfikacji tożsamości zwierząt z rodziny koniowatych”	PIW Myszków	5
45	Procedura pobierania i przesyłania próbek do badań laboratoryjnych diagnostycznych w kier. ASF	PLW w Pszczynie	2
46	Kontrola dobrostanu brojlerów w gospodarstwie na podstawie badania poubojowego	Starszy Inspektor Weterynaryjny ds. higieny środków spożywczych pochodzenia zwierzęcego	2
47	Procedury postępowania w rzeźni podczas przyjęcia i uboju drobiu	Starszy Inspektor Weterynaryjny ds. higieny środków spożywczych pochodzenia zwierzęcego	2
48	Zabezpieczenia przeciwepizootyczne i bioasekuracji w przypadku wystąpienia ASF lub grypy ptaków	PLW w Pszczynie	11

49	Grypa ptaków – aktualna sytuacja epizootyczna Program zwalczania Salmonelli w stadach drobiu Afrykański Pomór Świń – aktualna sytuacja epizootyczna Wścieklizna Program zwalczania i monitorowania choroby Aujeszkyego Badanie mięsa w kierunku włośnicy Dzienniki badania przedubojowego i poubojowego	PIW RACIBÓRZ	13
50	Sprawowanie nadzoru nad przewórstwem i przechowywaniem jaj konsumpcyjnych i produktów jajecznych	PIW RACIBÓRZ	2
51	Sprawowanie nadzoru nad badaniem zwierząt łownych, badanie laboratoryjne w kierunku włośni, Terenowe Punkty Wytrawiania	PIW RACIBÓRZ	1
52	Dobrostan na rzeźni	PIW Rybnik	5
53	Prowadzenie dokumentacji w trakcie prowadzenia nadzoru nad zakładami rozbioru i przetwórstwa oraz nowa dokumentacja na rzeźniach	PIW Rybnik	2
54	HPAI	PIW Tarnowskie Góry	12
55	ASF	PIW Tarnowskie Góry	12
56	Rozbiór i produkcja mięsa	PIW Tarnowskie Góry	11
57	Transport zwierząt do rzeźni – przepisy	PIW Tarnowskie Góry	10
58	Dobrostan zwierząt w transporcie	PIW Tarnowskie Góry	7
59	Wścieklizna	PIW Tarnowskie Góry	15
60	Pobieranie krwi od świń	PIW Tarnowskie Góry	10
61	„Procedura pobierania i przesyłania prób do laboratoryjnych badań diagnostycznych w kierunku ASF”	PIW TYCHY	11
62	Szkolenie w zakresie wystawiania świadectw zdrowia dla świń w obrocie krajowym	PIW TYCHY	5
63	Szkolenie w zakresie wystawiania świadectw zdrowia dla świń przemieszczanych do rzeźni	PIW TYCHY	5
64	Rozliczanie świadectw zdrowia dla zwierząt i zachowania terminów włąt	PIW Wodzisław Śl	6
65	Rolniczy handel detaliczny, E-klient, Baza on Line – podmioty pod nadzorem. Rozp. 931/2011, rozp. 1169/2011 HACCP, GMP, GHP – kontrole ulw w nadzorowanych podmiotach, prowadzenie dokumentacji z nadzoru BSE, TSE. Instrukcja SRM ASF, HPAI.	PIW Zawiercie	10
66	Dzienniki badania przed i poubojowego, badania na użytek własny. Dobrostan w rzeźniach i w trakcie transportu zwierząt (instrukcje GLW). Rozporządzenie 2073/2005 z 15 listopada 2005r. Pakiet higieniczny	PIW Zawiercie	13
67	Instrukcja GLW nr GIWpr.02010-7/2017 z dnia 5 lipca 2017r. w sprawie postępowania przy przeprowadzaniu kontroli dobrostanu brojlerów kurzych w gospodarstwie na podstawie badania poubojowego.	PIW Zawiercie	2
68	Eksport – uprawnienia kraje trzecie, Unia Celna. Raporty GHP, dokumentowanie pełnionego nadzoru w podmiotach	PIW Zawiercie	10
69	Rola urzędowego lekarza weterynarii pełniącego nadzór z wyznaczenia PLW w podmiotach, wypełnianie dokumentacji przez lekarza urzędowego (raporty tygodniowe GHP/GMP prowadzone przez ULW, protokoły z kontroli). Ogólne zagadnień związanych z kontrolami bieżącymi i kompleksowymi w zakładach nadzorowanych. Możliwość śledzenia środków spożywczych poch. zwierzecego (znakowanie, etykiety fialne): przepisy prawne wynikające z rozp.178/2000 art.18, rozp.931/2011 art.3, rozp.1760/2000, rozp. 1169/2011. Dobrostan – weryfikacja warunków dobrostanowych SPO.	PIW Zawiercie	11

70	„Zwalczanie i bioasekuracja ASF”	PIW Żywiec	12
----	----------------------------------	------------	----

****Proszę nie wymieniać: służby przygotowawczej, szkoleń BHP oraz szkoleń obronnych.

W 2017 roku **3** pracowników IW w województwie śląskim ukończyło specjalizację weterynaryjną z następujących zakresów****:

Tabela 15

Lp.	TYTUŁ SPECJALIZACJI	UCZELNIA	LICZBA PRACOWNIKÓW, KTÓRZY UZYSKALI DYPLOM SPECJALISTY		
			WIW	PIWy	Łącznie
1.	Choroby owadów użytkowych	Uniwersytet Przyrodniczy we Wrocławiu	0	3	3

*****Zakresy specjalizacji weterynaryjnych określono w rozporządzeniu Ministra Rolnictwa i Gospodarki Żywnościowej z dnia 28 listopada 1994 r. w sprawie trybu i szczegółowych zasad uzyskania tytułu specjalisty przez lekarza weterynarii (Dz. U. Nr 131, poz. 667 z późn. zm.).

4. Finansowanie Inspekcji Weterynaryjnej w województwie

Wykonanie budżetu Inspekcji Weterynaryjnej w województwie

w roku 2017.

Tabela 16

Dochody budżetowe w 2017 roku (w złotych).

JEDNOSTKA	DOCHODY BUDŻETOWE			Procent wykonania (2:1)
	Planowane (wg ustawy budżetowej na rok 2017)	Wykonane na 31.12.2017 r.	Należności *)	
	1	2	3	
GIW - rozdz. 01021				0
GrIW - rozdz. 01035				0
WIW – rozdz. 01033	582 000,00	348 411,00	38 696,00	59,86%
PIW na terenie województwa – rozdz. 01034	12 062 000,00	11 607 637,00	1 093 433,00	96,23%
IW na terenie województwa – łącznie	12 644 000,00	11 956 048,00	1 132 129,00	94,56%
OGÓLEM	12 644 000,00	11 956 048,00	1 132 129,00	94,56%

*w powyższej tabeli prosze uwzględnić należności - według stanu na 31.12.2017 r. nieuregulowane

Tabela 17. Finansowanie zadań Inspekcji Weterynaryjnej w 2017 r.

JEDNOSTKI	Plan po zmianach (środki otrzymane)				Wykonanie wydatków						Zobowiązania
	Plan po zmianach	w tym			wykonanie OGÓLEM (ustawa + rezerwy celowe)		w tym				
		Ogółem (ustawa+ rezerwy celowe)	ustawa budżetowa	Rezerwa celowa na zwalczanie chorób zakaźnych zwierząt – pozycja 12			Rezerwy inne, w tym rezerwy celowe	Rezerwa celowa na zwalczanie chorób zakaźnych zwierząt – pozycja 12		Rezerwy inne, w tym rezerwy celowe	
	w zł	w zł	w zł	w zł	w zł	%	w zł	%	w zł	%	
1	2	3	4	5	6 (5:1)	7	8 (7:3)	9	10 (9:4)	11	
rozdział 01021 GIW + rozdział 01079 GIW										0	
rozdział 01022 razem, w tym:	8 288 223,00	1 458 942,00	5 360 281,00	1 469 000,00	6 997 764,00	84%		0%		0%	
rozdział 01022 WIW	2 759 912,00	10 467,00	2 460 445,00	289 000,00	2 701 607,00	98%	2 454 223,00	100%	236 917,00	82%	1 361,00
rozdział 01022 PIW	5 528 311,00	1 448 475,00	2 899 836,00	1 180 000,00	4 296 157,00	78%	2 466 874,00	85%	405 724,00	34%	787,00
rozdział 01022 GrIW											
rozdział 01035 GrIW											
rozdział 01033 WIW	10 749 800,00	9 914 000,00	380 800,00	455 000,00	10 698 253,00	100%	367 893,00	97%	450 532,00	99%	546 923,00

rozdział 01034 PIW	28 448 558,00	25 056 058,00	1 386 700,00	2 005 800,00	27 625 175,00	97%	1 361 379,00	98%	1 938 572,00	97%	1 028 621,00
OGÓLEM	47 486 581,00	36 429 000,00	7 127 781,00	3 929 800,00	45 321 192,00	95%	1 729 272,00	24%	2 389 104,00	61%	1 577 692,00

*w powyższej tabeli prosze uwzględnić wszystkie zobowiązania

Część II – Realizacja zadań Inspekcji Weterynaryjnej na terenie województwa, w roku objętym sprawozdaniem

1. Nadzór nad ochroną zdrowia zwierząt

Realizacja kontroli urzędowych w obszarze ochrony zdrowia zwierząt

Tabela 1

JEDNOSTKA	KONTROLE PLANOWANE				
	Liczba kontroli planowanych	Liczba kontroli zrealizowanych	Przyczyny braku realizacji kontroli planowanych		
			Zaprzestanie lub zawieszenie prowadzenia działalności przez podmioty	Niewystarczające zasoby kadrowe	Konieczność wykonania kontroli nieplanowanych
PIW	3448	3270	102	25	51

Tabela 2

JEDNOSTKA	KONTROLE POZAPLANOWE
PIW	1652

Wyniki kontroli urzędowych w obszarze ochrony zdrowia zwierząt

Tabela 3

L.P	RODZAJE STWIERDZONYCH NARUSZEŃ(<i>proszę wymienić poszczególne kategorie</i>)	LICZBA PODMIOTÓW			DZIAŁANIA PODJĘTE W WYNIKU PRZEPROWADZONE J KONTROLI (liczba)		
		Łącznie	Podmioty, w których dany rodzaj naruszenia stwierdzono 1 raz w roku objętym sprawozdaniem	Podmioty, w których dany rodzaj naruszenia stwierdzono kilkakrotnie w roku objętym sprawozdaniem	Decyzja administracyjna	Kary pieniężne	Skierowanie do organów ścigania
1	Brak wydzielonego miejsca do przechowywania środków dezynfekcyjnych, brak zabezpieczenia przed dostępem osób niepowołanych	68	68	0	22	0	1
2	Brak środków dezynfekcyjnych w ilości niezbędnej do przeprowadzania bieżącej dezynfekcji	86	86	0	20	0	1
3	Brak wydzielonego miejsca do składowania obornika	3	3	0	0	0	2
4	Brak właściwego miejsca do przetrzymywania produktów leczniczych weterynaryjnych, brak zabezpieczenia przed dostępem osób niepowołanych	59	59	0	22	0	1
5	Brak mat dezynfekcyjnych w liczbie zapewniającej zabezpieczenie wejść i wjazdów do gospodarstwa w przypadku wystąpienia zagrożenia epizootycznego	55	55	0	10	0	2
6	Brak zabezpieczenia budynków przed dostępem zwierząt innych niż utrzymywane w gospodarstwie	9	9	0	8	0	1
7	Brak tablic ostrzegawczych z napisem „Osobom nieupoważnionym wstęp wzbroniony” przy wejściach do budynków, w których utrzymywane są zwierzęta	54	53	1	16	0	1
8	Brak odpowiedniej czystości budynków	83	82	1	45	0	2
9	Brak szczepienia psów przeciwko wściekliznie	134	134	0	11	48	75

10.	Naruszenie przepisów dotyczących zasad wprowadzania zwierząt lub produktów ze zwierząt na rynek	52	51	1	43	2	1
11.	Podejrzenie chorób zakaźnych zwierząt	169	169	0	26	0	0
13	Kupno/sprzedaż świń bez wymaganego świadectwa	4	4	1	3	0	1
14	Kupno/sprzedaż świń nieoznakowanych	1	1	1	0	0	1
15*	Kto będąc posiadaczem zwierzęcia gospodarskiego, nie dokonuje jego oznakowania zgodnie z przepisami Unii Europejskiej i niniejszej ustawy,	7	7	0	0	7	0
16*	Kto będąc posiadaczem zwierzęcia gospodarskiego, nie przekazuje Agencji albo organom Inspekcji	38	38	0	0	38	0

* Dodane przez PIW w Zawierciu

W wyniku stwierdzenia naruszenia prawodawstwa weterynaryjnego nałożone zostały **93** mandaty karne na sumę **9320** zł.

Liczba wykonanych badań monitoringowych (kontrolnych) w kierunku poszczególnych jednostek chorobowych

Tabela 4

Nazwa choroby	Gatunek	Liczba przebadanych stad	Liczba przebadanych zwierząt
Pryszczycza	Bydło	226	280
	Świnie	0	0
Choroba pęcherzykowa świń	Świnie	176	193
Klasyczny pomór świń	Świnie	266	407
	Dziki	x	642
TSE (BSE/Scrapie)	Bydło		
	Owce		
	Kozy		
Gruźlica bydła	Bydło	1833	26029*
Bruceloza bydła	Bydło	1386	10913**

Brucelozą kóz i owiec	Owce i kozy	129	760
Enzootyczna białaczka bydła	Bydło	1386	10913****
Wścieklizna lisów wolno żyjących	Lisy	x	405
Choroba niebieskiego języka	Bydło	149	630****
	Owce	63	96*****
IBR/IPV	Bydło	82	363
Gorączka Q	Bydło	0	0
	Owce i kozy	65	266

* **Dodatkowo 19 sztuk zbadanych komercyjnie**

** **Dodatkowo 16 sztuk zbadanych komercyjnie i 7 w związku z poronieniem**

*** **Dodatkowo 16 sztuk zbadanych komercyjnie i 12 w związku ze zwalczaniem EBB**

**** **Dodatkowo 11 sztuk zbadanych poza programem**

***** **Dodatkowo 42 sztuki zbadane poza programem**

W 2017 r. na terytorium województwa wystąpiły następujące choroby zakaźne zwierząt podlegające obowiązkowi zwalczania*:

Tabela 5

NAZWA CHOROBY	LICZBA OGNISK	LICZBA CHORYCH LUB ZAKAŻONYCH** ZWIERZĄT (w sztukach, jeżeli nie wskazano inaczej)	GATUNEK
Grypa ptaków	2	130	Kura
		10	Kaczka
		1	Bazant
Zgnilec amerykański pszczół	22	149 pni	Pszczola miodna
Wścieklizna	1	1	Nietoperz
EBB	1	1	Krowa

*-Wykaz chorób został określony w załączniku II do ustawy z dnia 11 marca 2004 r. o ochronie zdrowia zwierząt oraz zwalczaniu chorób zakaźnych zwierząt

**- w zależności od choroby

W 2017 r. na terytorium województwa wystąpiły następujące choroby zakaźne zwierząt podlegające obowiązkowi rejestracji*:

Tabela 6

NAZWA CHOROBY	LICZBA OGNISK	LICZBA CHORYCH LUB ZAKAŻONYCH** ZWIERZĄT (w sztukach, jeżeli nie wskazano inaczej)	GATUNEK
Warroza	51	109 pni	Pszczoła miodna
Włosnica	14	14	Dzik
S.Enteritidis	7	198328	Kura
		1130	Gęś
Mycoplasma gallisepticum	6	57552	Kura
Mycoplasma synoviae	1	1	Kura

*-Wykaz chorób został określony w załączniku III do ustawy z dnia 11 marca 2004 r. o ochronie zdrowia zwierząt oraz zwalczaniu chorób zakaźnych zwierząt

** - w zależności od choroby

W celu likwidacji wścieklizny u lisów wolno żyjących, corocznie wojewódzcy lekarze weterynarii przeprowadzają akcje szczepień tych zwierząt przeciwko wściekliznie na terenie administrowanych przez nich województw. Podczas szczepienia lisów w roku 2017 na terenie województwa śląskiego przeprowadzono 2 akcje szczepienia lisów wolno żyjących. Wyłożono następującą liczbę dawek szczepionki:

Tabela 7

	Całkowita liczba dawek szczepionki	Liczba dawek szczepionki/km ²
Akcja wiosenna	202780 (w tym wyłożenie ręczne 160 dawek)	20 dawek/km ² (wyłożenie ręczne: 40 dawek/km ²)
Akcja jesienna	202780 (w tym wyłożenie ręczne 160 dawek)	20 dawek/km ² (wyłożenie ręczne: 40 dawek/km ²)

^{a)}w tym dawek otrzymano bezpłatnie;

^{b)}w tym dawek otrzymano bezpłatnie.

2. Nadzór nad identyfikacją i rejestracją zwierząt

Sprawując nadzór w zakresie identyfikacji i rejestracji zwierząt organy Inspekcji Weterynaryjnej:

1) mają w szczególności prawo do bezpośredniego dostępu do danych zawartych w rejestrze prowadzonym przez Polski Związek Hodowców Koni, Polskie Towarzystwo Kuce Szetlandzkie w Imnie, Stowarzyszenie Hodowców i Użytkowników Kłusaków, Polski Związek Hodowców i Przyjaciół Wschodniopruskiego Konia Pochodzenia Trakeńskiego w Polsce oraz Polski Klub Wyścigów Konnych, dotyczących zwierząt z rodziny koniowatych, jak również do danych zawartych w rejestrze prowadzonym przez Agencję Restrukturyzacji i Modernizacji Rolnictwa, dotyczącym zwierząt gospodarskich oznakowanych oraz do dokonywania korekt i uzupełnień w Centralnej Bazie Danych Systemu IRZ, a także do wprowadzania do rejestru zwierząt gospodarskich oznakowanych informacji o statusie epizootycznym siedzib stad;

2) przeprowadzają kontrole na miejscu w siedzibie stada, w zakresie oznakowania i rejestracji zwierząt, w szczególności wypełniania obowiązku prowadzenia księgi rejestracji i wyposażenia bydła oraz koniowatych w paszporty;

3) wojewódzki lekarz weterynarii właściwy ze względu na siedzibę podmiotu prowadzącego rejestr koniowatych może przeprowadzać kontrole w miejscu prowadzenia działalności przez Polski Związek Hodowców Koni, Polskie Towarzystwo Kuce Szetlandzkie w Imnie, Stowarzyszenie Hodowców i Użytkowników Kłusaków, Polski Związek Hodowców i Przyjaciół Wschodniopruskiego Konia Pochodzenia Trakeńskiego w Polsce oraz Polski Klub Wyścigów Konnych w zakresie prowadzenia zgodnie z przepisami prawa rejestrów koniowatych.

Zgodnie z rozporządzeniem Komisji (WE) nr 1082/2003 z dnia 23 czerwca 2003 r. ustanawiającym szczegółowe zasady w celu wykonania rozporządzenia (WE) nr 1760/2000 Parlamentu Europejskiego i Rady w zakresie minimalnego poziomu kontroli przeprowadzanych w ramach systemu identyfikacji i rejestracji bydła Inspekcja Weterynaryjna przeprowadza każdego roku kontrole 3% siedzib stad bydła w skali kraju.

Raport z kontroli identyfikacji i rejestracji w siedzibach stad zwierząt z gatunku bydło przeprowadzonych w 2017r.

Tabela 8

1. Ogólne informacje o zwierzętach i kontrolach	
Łączna liczba siedzib stad zarejestrowanych na terytorium Polski na początku okresu sprawozdawczego	
Łączna liczba objętych kontrolą siedzib stad siedzib stad w okresie sprawozdawczym	375

Łączna liczba zwierząt według stanu rejestracji na terytorium Polski na początku okresu sprawozdawczego	
Łączna liczba zwierząt objętych kontrolą w okresie sprawozdawczym	6103

2. Niezgodność z rozporządzeniem (WE) nr 1760/2000.	
Siedziby stad, w których stwierdzono niezgodność	93

3. Sankcje nałożone zgodnie z rozporządzeniem Komisji (WE) nr 494/98	Zwierzęta objęte sankcjami	Siedziby stad objęte sankcjami
Ograniczenia przewozu pojedynczych zwierząt	0	0
Ograniczenia przewozu wszystkich zwierząt z danej siedziby stada	0	0
Zabicie zwierząt	0	0

Raport z kontroli identyfikacji i rejestracji w siedzibach stad zwierząt z gatunków owce i kozy przeprowadzonych w 2017r.

Zgodnie z rozporządzeniem Komisji (WE) nr 1505/2006 z dnia 11 października 2006 r. wdrażającym rozporządzenie Rady (WE) nr 21/2004 w zakresie minimalnego poziomu kontroli prowadzonych w związku z identyfikacją i rejestrowaniem owiec i kóz, Inspekcja Weterynaryjna przeprowadza kontrole 3% siedzib stad owiec i kóz oraz 5% pogłowia zwierząt z ww. gatunków każdego roku w skali kraju.

Tabela 9

1. Ogólne informacje o siedzibach stad, zwierzętach i kontrolach	
Łączna liczba siedzib stad zarejestrowanych na terytorium Polski na początku roku okresu sprawozdawczego	
Łączna liczba objętych kontrolą siedzib stad w roku okresu sprawozdawczego	46

Łączna liczba zwierząt zarejestrowanych na terytorium Polski na początku roku okresu sprawozdawczego	
Łączna liczba objętych kontrolą zwierząt w siedzibach stad w okresie sprawozdawczym	1055

2. Stwierdzone niezgodności.	
Liczba siedzib stad, w których stwierdzono niezgodność	20

3. Nałożone kary	
Liczba siedzib stad, na które nałożono kary	5

Realizacja kontroli urzędowych w obszarze identyfikacji i rejestracji zwierząt (bydło, owce, kozy, świnie, konie)

Tabela 10

JEDNOSTKA IW	KONTROLE PLANOWANE						
	Liczba kontroli planowanych	Liczba kontroli zrealizowanych	Przyczyny braku realizacji kontroli planowanych				
			Zaprzestanie lub zawieszenie prowadzenia działalności przez podmioty	Niewystarczające zasoby kadrowe	Konieczność wykonania kontroli nieplanowanych	Konieczność wykonywania dodatkowych zadań	
Będzin	12	12	0	0	0	0	0
Bielsko	21	21	0	0	0	0	0
Cieszyn	36	36	0	0	0	0	0
Częstochowa	50	50	0	0	0	0	0
Gliwice	30	30	0	0	0	0	0
Katowice	4	4	0	0	0	0	0
Kłobuck	30	30	0	0	0	0	0

Lubliniec	34	34	0	0	0	0
Myszków	30	30	0	0	0	0
Pszczyna	33	33	0	0	0	0
Racibórz	17	17	0	0	0	0
Rybnik	10	10	0	0	0	0
T.Góry	6	6	0	0	0	0
Tychy	21	21	0	0	0	0
Wodzisław	7	7	0	0	0	0
Zawiercie	88	88	0	0	0	0
Żywiec	18	18	0	0	0	0
SUMA	447	447	0	0	0	0

JEDNOSTKA IW	KONTROLE POZAPLANOWE (Liczba przeprowadzonych kontroli)
Będzin	0
Bielsko	4
Cieszyn	7
Częstochowa	12
Gliwice	28
Katowice	4
Kłobuck	53
Lubliniec	8
Myszków	21
Pszczyna	36
Racibórz	12
Rybnik	19
T.Góry	0
Tychy	27
Wodzisław	2
Zawiercie	17

Żywiec	7
SUMA	257

3. Nadzór nad ochroną zwierząt

Ważnym elementem działalności i realizacji przez Inspekcję Weterynaryjną zadań ustawowych jest prowadzony przez nią nadzór nad przestrzeganiem przepisów o ochronie zwierząt.

Inspekcja Weterynaryjna na mocy ustawy z dnia 21 sierpnia 1997 r. o ochronie zwierząt pełni nadzór nad przestrzeganiem ww. przepisów w odniesieniu do wszystkich miejsc przebywania zwierząt. Regularnym kontrolom podlegają podmioty prowadzące działalność nadzorowaną w rozumieniu ustawy z dnia 11 marca 2004 r. o ochronie zdrowia zwierząt oraz zwalczaniu chorób zakaźnych zwierząt., natomiast pozostałe miejsca utrzymania zwierząt podlegają kontrolom doraźnym.

Inspekcja Weterynaryjna kontroluje gospodarstwa utrzymujące zwierzęta, sprawdzając przestrzeganie przepisów o ochronie zwierząt, ze szczególnym uwzględnieniem gospodarstw utrzymujących świnie, cielęta i kury nieśne.

Raport z kontroli gospodarstw utrzymujących zwierzęta gospodarskie

Tabela 11

System utrzymania	Kury nioski				Cielęta	Świnie	Brojlery
	Wolny wybieg	Ściółka	Kl. Wzbogacone	Kl. niewzbogacone			
Liczba gospodarstw	13	50	39	0	13496	12630	257
Liczba skontrolowanych gospodarstw	8	25	21	0	549	313	77
Liczba gospodarstw w których stwierdzono nieprawidłowości	0	2	5	0	69	55	17
Liczba stwierdzonych nieprawidłowości dotyczących:							
personelu	0	0	0		0	0	4
dozoru właścicielskiego	0	1	0		7	22	0
prowadzenia rejestrów	0	1	1		5	11	13
swobody ruchu	0	0	0		20	1	0

wystarczającej przestrzeni	0	1	0		20	10	5
budynków i pomieszczeń	0	0	4		32	46	12
minimalnego oświetlenia	0	0	0		9	6	0
powierzchni podłogi						5	0
materiału manipulacyjnego						1	
sprzętu	0	0	0		2	3	1
paszy, wody i innych	0	0	0		19	6	0
poziomu hemoglobiny					0		
paszy bogatej we włókno					0	0	
okaleczeń	0	0	0		0	0	0
metod chowu	0	0	0		0	0	0
Suma stwierdzonych nieprawidłowości	0	3	5		114	111	35

	Bydło z wyj. cieląt	Owce	Kozy	Kury z wyjątkiem niosek brojlerów	Ptaki bezgrzebieniowe	Kaczki	Gęsi	Zwierzęta futerkowe	Indyki	Inne
Liczba gospodarstw	13496	747	566	71	9	18	25	55	12	5138
Liczba skontrolowanych gospodarstw	593	48	29	12	4	10	10	49	3	240
Liczba gospodarstw w których stwierdzono nieprawidłowości	73	5	4	1	0	1	0	4	0	16
Liczba stwierdzonych nieprawidłowości dotyczących:										
personelu	0	0	0	0	0	0	0	0	0	0
dozoru właścicielskiego	17	2	1	0	0	0	0	0	0	4

prowadzenia rejestrów	5	1	1	1	0	0	0	2	0	6
swobody ruchu	16	0	0	0	0	0	0	0	0	0
budynków i pomieszczeń	61	4	2	0	0	0	0	1	0	4
sprzętu	4	0	0	0	0	0	0	1	0	4
paszy, wody i innych	31	1	0	0	0	1	0	0	0	0
okaleceń	0	0	0	0	0	0	0	0	0	0
metod chowu	0	0	0	0	0	0	0	1	0	0
Suma stwierdzonych nieprawidłowości	134	8	4	1	0	1	0	5	0	18

W zakresie nadzoru nad przestrzeganiem przepisów o ochronie zwierząt w transporcie, Inspekcja Weterynaryjna prowadzi rejestry przewoźników oraz środków transportu zatwierdzonych do długotrwałego transportu, a także przeprowadza kontrole załadunku oraz rozładunku zwierząt, podczas transportu drogowego, w miejscach docelowych, w punktach skupu, miejscach wysyłki, punktach kontroli i punktach przeładunku. Kontrole muszą obejmować odpowiednią liczbę zwierząt transportowanych każdego roku.

Roczny raport z kontroli środków transportu wykorzystywanych do przewozu zwierząt pod względem dobrostanu zwierząt.

Rodzaje niedyskryminujących kontroli przeprowadzonych na podstawie art. 27 ust. 1 rozporządzenia (WE) nr 1/2005.

Tabela 12

Województwo:	śląskie	Rok:		2017			
		Bydło	Świnie	Owce/kozy	Koniowate	Drób i zającowate	Pozostałe gatunki
Sekcja A							
Liczba przeprowadzonych kontroli							
1. W miejscu wyjazdu/miejsu przeznaczenia - rzeźni							
1a. W miejscu wyjazdu (gospodarstwo, miejsce gromadzenia) w przypadku przesyłek wprowadzanych do handlu wewnątrzspółnotowego lub wywozu do krajów trzecich	5	4	2	13	83	72	
1b. W rzeźni (miejsce przeznaczenia)	3643	6409	51	508	11119	10***	
2. Pozostałe kontrole							
2a. W gospodarstwie (miejsce przeznaczenia)	16*	33**	2	7	381	14	
2b. W obrocie krajowym (targi, punkty skupu, pokazy, wystawy, konkursy)	0	283	0	0	173	0	
2c. W punktach kontroli oraz miejscach transferowych	0	0	0	0	0	0	
2d. Pozostałe kontrole przeprowadzone samodzielnie lub wspólnie z policją, ITD, strażą graniczną	2	3	0	0	0	0	
Sekcja B							
Liczba zwierząt, środków transportu oraz dokumentacji, poddanych kontroli							
Liczba zwierząt							
1a. W miejscu wyjazdu (gospodarstwo, miejsce gromadzenia) w przypadku przesyłek wprowadzanych do handlu wewnątrzspółnotowego lub wywozu do krajów trzecich	36	660	10	17	667316	1389	
1b. W rzeźni (miejsce przeznaczenia)	79913	418586	804	12655	39742624	37***	
2a. W gospodarstwie (miejsce przeznaczenia)	236	10106	18	11	3549385	134	
2b. W obrocie krajowym (targi, punkty skupu, pokazy, wystawy, konkursy)	0	9499	0	0	24157	0	

2c. Podczas transportu – w punktach kontroli oraz miejscach transferowych	0	0	0	0	0	0
2d. Podczas transportu – pozostałe kontrole przeprowadzone samodzielnie lub wspólnie z policją, ITD, strażą graniczną	68	580	0	0	0	0
Liczba środków transportu						
1a. W miejscu wyjazdu (gospodarstwo, miejsce gromadzenia) w przypadku przesyłek wprowadzanych do handlu wewnątrzwspólnotowego lub wywozu do krajów trzecich	5	4	2	13	83	72
1b. W rzeźni (miejsce przeznaczenia)	3643	6409	51	508	11119	10
2a. W gospodarstwie (miejsce przeznaczenia)	5*	32**	2	7	381	14
2b. W obrocie krajowym (targi, punkty skupu, pokazy, wystawy, konkursy)	0	283	0	0	173	0
2c. Podczas transportu – w punktach kontroli oraz miejscach transferowych	0	0	0	0	0	0
2d. Podczas transportu – pozostałe kontrole przeprowadzone samodzielnie lub wspólnie z policją, ITD, strażą graniczną	2	3	0	0	0	0
Liczba skontrolowanej dokumentacji						
1a. W miejscu wyjazdu (gospodarstwo, miejsce gromadzenia) w przypadku przesyłek wprowadzanych do handlu wewnątrzwspólnotowego lub wywozu do krajów trzecich	5	4	2	13	83	72
1b. W rzeźni (miejsce przeznaczenia)	3643	6409	51	508	11119	10
2a. W gospodarstwie (miejsce przeznaczenia)	17****	33	2	7	381	14
2b. W obrocie krajowym (targi, punkty skupu, pokazy, wystawy, konkursy)	0	283	0	0	173	0
2c. Podczas transportu – w punktach kontroli oraz miejscach transferowych	0	0	0	0	0	0
2d. Podczas transportu – pozostałe kontrole przeprowadzone samodzielnie lub wspólnie z policją, ITD, strażą graniczną	2	3	0	0	0	0
3. Po zakończeniu transportu (liczba skontrolowanych dzienników podróży lub wydruków z systemu nawigacji satelitarnej)	0	0	0	0	0	0

* różnica w ilości środków transportu i ilości przeprowadzonych kontroli wynika z faktu, że kontrole przesyłek w miejscu przeznaczenia były przeprowadzane w momencie, w którym środek transportu nie był już dostępny do kontroli

** różnica w ilości środków transportu i ilości przeprowadzonych kontroli wynika z faktu, że kontrole przesyłek w miejscu przeznaczenia były przeprowadzane w momencie, w którym środek transportu nie był już dostępny do kontroli

*** dotyczy uboju 37 strusi

****skontrolowano dodatkową dokumentację

Kategoria i liczba przypadków uchybienia przepisom rozporządzenia (WE) nr 1/2005 wykrytych w trakcie niedyskryminujących kontroli przewidzianych w art. 27 ust. 1 tego rozporządzenia (cz.1)

Tabela 13

Kategoria uchybień	Bydło							Świnie							Owce/kozy						
	1a	1b	2a	2b	2c	2d	3	1a	1b	2a	2b	2c	2d	3	1a	1b	2a	2b	2c	2d	3
Zdolność zwierząt do transportu	0	0	0	0	0	1		0	0	0	0	0	0		0	0	0	0	0	0	
Praktyka stosowana w zakresie transportu; przydzielona przestrzeń, wysokość	0	0	0	0	0	0		0	0	0	0	0	2		0	0	0	0	0	0	
Środki transportu i dodatkowe przepisy dotyczące statków transportujących zwierzęta lub kontenerowców oraz dotyczące długotrwałych przewozów	0	0	0	0	0	0		0	0	0	0	0	**2		0	0	0	0	0	0	
Pojenie i karmienie, czas trwania podróży oraz okresy odpoczynku	0	0	0	0	0	0	0	0	0	0	0	0	0	0	0	0	0	0	0	0	0
Dokumentacja	0	0	1	0	0	0	0	0	0	0	0	0	**1	0	0	0	2	0	0	0	0
Inne uchybienia	0	0	0	0	0	1	0	0	0	0	0	0	0	0	0	0	0	0	0	0	0
Łączna liczba uchybień	0	0	1*	0	0	2	0	0	0	0	0	0	5**	0	0	0	2	0	0	0	0

* za uchybienia w dokumentacji (punkt 2a bydło) nie została nałożona kara

** za uchybienia dotyczące środka transportu oraz dokumentacji (punkt 2d świnie) udzielono jednej kary, gdyż te uchybienia dotyczą jednego transportu

Kategoria i liczba przypadków uchybienia przepisom rozporządzenia (WE) nr 1/2005 wykrytych w trakcie niedyskryminujących kontroli przewidzianych w art. 27 ust. 1 tego rozporządzenia (cz.2)

Tabela 14

Kategoria uchybień	Koniowate							Drób i zającowate							Pozostałe gatunki						
	1a	1b	2a	2b	2c	2d	3	1a	1b	2a	2b	2c	2d	3	1a	1b	2a	2b	2c	2d	3
Zdolność zwierząt do transportu	0	0	0	0	0	0		0	0	0	0	0	0		0	0	0	0	0	0	
Praktyka stosowana w zakresie transportu; przydzielona przestrzeń, wysokość	0	0	0	0	0	0		0	0	0	0	0	0		0	0	0	0	0	0	
Środki transportu i dodatkowe przepisy dotyczące statków transportujących zwierzęta lub kontenerowców oraz dotyczące długotrwałych przewozów	0	0	0	0	0	0		0	0	0	0	0	0		0	0	0	0	0	0	
Pojenie i karmienie, czas trwania podróży oraz okresy odpoczynku	0	0	0	0	0	0	0	0	0	0	0	0	0	0	0	0	0	0	0	0	0
Dokumentacja	0	0	0	0	0	0	0	0	0	0	0	0	0	0	0	0	1	0	0	1	0
Inne uchybienia	0	0	0	0	0	0	0	0	3	0	0	0	0	0	0	0	1	0	0	0	0

Łączna liczba uchybień	0	0	0	0	0	0	0	0	0	3	0	0	0	0	0	0	0	2	0	0	1	0
-------------------------------	---	---	---	---	---	---	---	---	---	---	---	---	---	---	---	---	---	---	---	---	---	---

Kategoria i liczba działań podjętych przez właściwy organ w następstwie wykrycia przypadków uchybienia przepisom rozporządzenia (WE) nr 1/2005 (cz. 1)

Tabela 15

Podjęte działania	Bydło							Świnie							Owce/kozy						
	1a	1b	2a	2b	2c	2d	3	1a	1b	2a	2b	2c	2d	3	1a	1b	2a	2b	2c	2d	3
A. Nałożone kary	0	0	0	0	0	0	0	0	0	0	0	0	0	0	0	0	0	0	0	0	0
B. Egzekwowanie przepisów i wymiana informacji	0	0	0	0	0	2*	0	0	0	0	0	0	3*	0	0	0	2	0	0	0	0

Kategoria i liczba działań podjętych przez właściwy organ w następstwie wykrycia przypadków uchybienia przepisom rozporządzenia (WE) nr 1/2005 (cz. 2)

Podjęte działania	Koniowate	Drób i zajacowate	Pozostałe gatunki
-------------------	-----------	-------------------	-------------------

	1a	1b	2a	2b	2c	2d	3	1a	1b	2a	2b	2c	2d	3	1a	1b	2a	2b	2c	2d	3
A. Nałożone kary	0	0	0	0	0	0	0	0	0	0	0	0	0	0	0	0	0	0	0	0	0
B. Egzekwowanie przepisów wymiana informacji	0	0	0	0	0	0	0	0	3	0	0	0	0	0	0	0	2	0	0	1	0

*Przekazanie informacji o uchybieniach do właściwego miejscowo PLW

Powiatowi lekarze weterynarii przeprowadzili łącznie w omawianym okresie **49** kontroli rzeźni bydła, świń, owiec, kóz i domowych zwierząt jednokopytnych oraz **22** kontrole rzeźni drobiu pod względem dobrostanu zwierząt. W trakcie kontroli uchybienia stwierdzone zostały w **7** podmiotach, w tym w **5** przypadkach dotyczących rzeźni bydła, świń, owiec, kóz i domowych zwierząt oraz w **2** przypadkach dotyczących rzeźni drobiu.

Roczny raport z kontroli rzeźni pod względem dobrostanu zwierząt

Tabela 16

Okres sprawozdawczy:		2017						
Liczba zatwierdzonych rzeźni na terytorium kraju:						83		
Liczba skontrolowanych rzeźni na terytorium kraju:						54		
Liczba kontroli przeprowadzanych na terytorium kraju::						71		
Liczba rzeźni, w których stwierdzono nieprawidłowości na terytorium kraju::						7		
Liczba rzeźni na terenie województwa, w których stwierdzono ponownie te same nieprawidłowości:						2		
Liczba rzeźni poddawanych rekontroli, w których stwierdzono nieprawidłowości na terytorium kraju::						2		
Lp.	Rodzaj stwierdzonej nieprawidłowości (należy wpisać numer wraz z pełnym brzmieniem pozycji z listy kontrolnej SPIWET)	Liczba rzeźni, w których stwierdzono nieprawidłowość **	Liczba rzeźni, w których stwierdzono ponownie tą samą nieprawidłowość	Działania podjęte w związku ze stwierdzeniem nieprawidłowości				Liczba rzeźni rekontrolowanych, w których stwierdzono nieprawidłowości
				(wymienić***)				
				decyzja	zalecenia	kara pieniężna	wstrzymanie uboju	****
I. CZĘŚĆ OGÓLNA								
Ustawa z dnia 21 sierpnia 1997 roku o ochronie zwierząt								
1.	PKT 7 „ZWIERZĘTA NIE SĄ TRANSPORTOWANE W SPOSÓB POWODUJĄCY ICH ZBĘDNE CIERPIENIE I STRES”	1	1	1	1	0	0	1
II. CZĘŚĆ SZCZEGÓŁOWA								
Rozporządzenie Rady (WE) Nr 1099/2009 z dnia 24 września 2009 r. w sprawie ochrony zwierząt podczas ich uśmiercania 0								

1.	II. CZĘŚĆ SZCZEGÓŁOWA pkt 2 "W zakładzie opracowano właściwe standardowe procedury operacyjne (art. 6)"	1	0	0	1	0	0	0
2.	II. CZĘŚĆ SZCZEGÓŁOWA pkt 3 „W ZAKŁADZIE ZATRUDNIONY JEST PRACOWNIK DS. DOBROSTANU ZWIERZĄT”	1	0	1	0	0	0	0
3.	II. CZĘŚĆ SZCZEGÓŁOWA PKT 19 „MAGAZYNY ŻYWCA SĄ ZAPROJEKTOWANE I ZBUDOWANE W TAKI SPOSÓB , ABY ZMINIMALIZOWAĆ ZAGROŻENIE URAZAMI ZWIERZĄT”	2	0	2	0	0	0	0
4.	II. CZĘŚĆ SZCZEGÓŁOWA PKT 21 „W PRZYPADKU WENTYLACJI MECHANICZNEJ, ZAPEWNIONO NA WYPADEK AWARII WSPOMAGAJĄCE JE URZĄDZENIA REZERWOWE I URZĄDZENIE ALARMOWE”	1	1	0	0	0	0	0
5.	II. CZĘŚĆ SZCZEGÓŁOWA pkt 25 "System dostarczania wody jest zaprojektowany, wykonany i utrzymywany w sposób umożliwiający przez cały czas wszystkim zwierzętom dostęp do czystej wody bez niebezpieczeństwa ocaleczen ia lub ograniczenia ich ruchów	1	0	1	0	0	0	1
6.	II. CZĘŚĆ SZCZEGÓŁOWA PKT 33B „JEŚLI ZWIERZĘTA MUSZA BYĆ ZWIĄZANE, LINY, UWIEZI I INNE ŚRODKI UMOZLIWIAJĄ ZWIERZĘTOM, W RAZIE POTRZEBY, POŁOŻENIE SIĘ, JEDZENIE I PICIE”	1	0	0	1	0	0	0

7.	II. CZĘŚĆ SZCZEGÓŁOWA PKT 36 „W KAŻDEJ ZAGRODZIE ZNAJDUJĄ SIĘ INFORMACJE DOTYCZĄCE DATY I GODZINY PRZYBYCIA, ORAZ – Z WYJĄTKIEM BYDŁA TRZYMANEGO OSOBNO – MAKSYMALNEJ LICZBY ZWIERZĄT, KTÓRA MOŻE TAM BYĆ PRZETRZYMYWANA”	2	0	0	2	0	0	0	
8.	II. CZĘŚĆ SZCZEGÓŁOWA Pkt 37 „Każdego dnia przed przybyciem zwierząt są przygotowane i utrzymywane w stanie gotowości do natychmiastowego użytku zagrody do izolacji zwierząt wymagających szczególnej opieki”	1	0	0	1	0	0	0	
9.	II. CZĘŚĆ SZCZEGÓŁOWA PKT 40 „INFORMACJE DOTYCZĄCE KONSERWACJI SĄ REJESTROWANE I PRZECHOWYWANE PRZEZ 1 ROK.””	1	1	1	1	0	0	1	
10.	II. CZĘŚĆ SZCZEGÓŁOWA PKT 41 „URZĄDZENIA DO UNIERUCHAMIANIA SĄ ZAOPATRZONE W ODPowiednie INSTRUKCJE DOTYCZĄCE ICH UŻYTKOWANIA W SPOSÓB ZAPEWNIĄCY OPTYMALNE WARUNKI DLA DOBROSTANU ZWIERZĄT”	1	0	0	1	0	0	0	
Ogólna liczba wydanych decyzji administracyjnych									4
Ogólna liczba wniosków o ukaranie									0
Liczba powiatowych inspektoratów weterynarii (PIW) skontrolowanych przez Wojewódzkiego Lekarza Weterynarii (WLW) w zakresie nadzoru nad dobrostanem w rzeźni									4
Liczba podmiotów (rzeźni) wizytowanych przez WLW w związku z nadzorem nad PIW									4
Liczba podmiotów (rzeźni), w przypadku których ocena WLW nie była zgodna z oceną PIW									1

Wyniki kontroli urzędowych w schroniskach dla zwierząt

Tabela 17

Rodzaj stwierdzonej nieprawidłowości	Liczba schronisk, w których stwierdzono nieprawidłowości	Liczba schronisk dla których zostały wydane decyzje administracyjne		Zgłoszenie do organów ścigania
		Nieprawidłowości/wstrzymanie przyjmowania nowych zwierząt	Wykreślenie z rejestru	
		Zwierzętom nie zapewniono minimalnych warunków utrzymania (ochrona przed niekorzystnymi warunkami, legowisko, dostęp do wody i karmy, nadmierne zagęszczenie zwierząt)	4	
Brak wydzielonych odpowiednich pomieszczeń w schronisku	1	0	0	0
Zły stan techniczny i sanitarny pomieszczeń	6	2	0	0
Brak pieca do spalania zwłok lub chłodni do przetrzymywania zwłok	0	0	0	0
Niewłaściwie prowadzona ewidencja lub dokumentacja	5	1	0	0
Niedostateczny sposób realizacji opieki lekarsko-weterynaryjnej przez schronisko (kastracje, sterylizacje, szczepienia)	2	2	0	0
Inne	3	2	0	0

4. Bezpieczna żywność pochodzenia zwierzęcego

Organy Inspekcji Weterynaryjnej odgrywają podstawową rolę w zakresie bezpieczeństwa produktów pochodzenia zwierzęcego. Pozyskiwanie, chów, wytwarzanie, oczyszczanie, ubój, rozbiór, przetwarzanie, pakowanie, przepakowywanie, przechowywanie lub transport to czynności składowe „produkcji”, nad którymi ma nadzór Inspekcja Weterynaryjna. Kontrole urzędowe są konieczne, w celu sprawdzenia, że podmioty działające na rynku spożywczym stosują się do przepisów w zakresie higieny i bezpieczeństwa żywności.

Nadzór nad produkcją żywności pochodzenia zwierzęcego

Tabela 18. Nadzór i stan sanitarny obiektów

Nadzór nad produkcją żywności pochodzenia zwierzęcego

Tabela 18. Nadzór i stan sanitarny obiektów

WOJEWÓDZKI INSPEKTORAT WETERYNARII w Katowicach 40-585 Katowice, ul. Brynowska 25a tel. 032 428 86 01 e-mail: ekretariat@katowice.wiw.gov.pl	RRW-5 Sprawozdanie z działalności i stanu sanitarnego obiektów, w których produkowane są produkty pochodzenia zwierzęcego	Główny Inspektorat Weterynarii
Numer identyfikacyjny - REGON 000092479	za 2017 rok	

Dział 1. Nadzór i stan sanitarny obiektów

Rodzaj obiektu	Liczba obiektów															Liczba spraw rozstrzygniętych decyzjami administracyjnymi, wydanymi:									
	nadzorowanych	skontrolowanych	w których stwierdzono niezgodności w odniesieniu do:													15	16	17	18	19	20	21	22	23	
			wymagań dotyczących pomieszczeń żywnościowych	wymagań dotyczących sprzętu i wyposażenia	z gospodarowania odpadów żywnościowych, UPPZ, w tym SRM	jakości wody	higieny osobistej pracowników i szkoleń	zabezpieczenia przed szkodnikami i ich zwalczania	zachowania łańcucha chłodniczego	obróbki cieplnej	wymagań dla opakowań i materiałów opakowaniowych	traceability i znakowania	systemu HACCP	specyficznych wymagań określonych §53/2004	Zgodnie z art. 54 ust.2 lit.a rozp.882/2004 ¹⁾										Zgodnie z art. 54 ust.2 lit.b rozp.882/2004 ¹⁾
0	1	2	3	4	5	6	7	8	9	10	11	12	13	14	15	16	17	18	19	20	21	22	23		
Razem (02, 32, 36)	01	5199	1321	150	117	27	15	24	6	3	2	9	47	73	39	100	58	0	0	23	0	0	21	831	
Razem (03, 08, 15-26, 29-31)	02	459	389	103	71	16	8	13	1	3	2	5	32	45	14	56	50	0	0	4	0	0	17	362	

Razem (04-07)	03	19	18	7	2	1	1	0	0	0	0	0	3	2	1	1	1	0	0	0	0	0	2	22
Chłodnie składowe wolnostojące (S 0)	04	15	14	6	2	1	0	0	0	0	0	0	2	2	1	1	1	0	0	0	0	0	2	10
Statki chłodnie (S 0)	05	0	0	0	0	0	0	0	0	0	0	0	0	0	0	0	0	0	0	0	0	0	0	0
Zakłady przepakowywania - niezależne (S 0)	06	4	4	1	0	0	1	0	0	0	0	0	1	0	0	0	0	0	0	0	0	0	0	12
Rynki hurtowe - z wyłączeniem produktów rybołówstwa (S 0)	07	0	0	0	0	0	0	0	0	0	0	0	0	0	0	0	0	0	0	0	0	0	0	0
Razem zakłady zatwierdzone, w których funkcjonują działy wymienione w 09 i/lub 10 i/lub 11 i/lub 12 i/lub 13 i/lub 14 i/lub 27 i/lub 28	08	273	257	81	60	13	7	12	1	3	2	4	22	39	12	42	48	0	0	3	0	0	13	270
Zakłady zatwierdzone, w których funkcjonują działy wymienione w 09a i/lub 09b i/lub 09c i/lub 09d i/lub 09e i/lub 09f i/lub 09g	09	175	168	56	39	6	3	8	1	3	2	3	15	27	7	26	1	0	0	1	0	0	7	201
-działy prowadzące ubój zwierząt gospodarskich kopytnych (S I)	09a	49	42	16	10	1	3	2	1	1	0	1	1	7	2	9	0	0	0	1	0	0	1	40
-działy prowadzące rozbiór mięsa zwierząt gospodarskich kopytnych (S I)	09b	107	102	27	17	3	2	4	0	1	1	1	7	11	5	18	0	0	0	0	0	0	5	54
-działy składujące w warunkach chłodniczych (S I)	09c	60	55	20	17	3	2	4	0	2	0	3	9	14	4	8	0	0	0	0	0	0	7	45
-działy przetwórstwa mięsa zwierząt gospodarskich kopytnych (S VI)	09d	105	101	35	30	4	1	4	0	2	2	1	11	13	6	20	0	0	0	0	0	0	7	102
-działy prowadzące produkcję MM i/lub MOM i/lub SWM z mięsa zwierząt gospodarskich kopytnych (S V)	09e	77	72	22	17	4	1	3	0	2	1	1	9	11	5	11	1	0	0	0	0	0	7	41
-działy prowadzące produkcję tłuszczów zwierzęcych i skwarek (S XII)	09f	20	19	3	3	0	1	0	0	0	0	0	2	2	1	0	0	0	0	0	0	0	1	5
-działy prowadzące obróbkę jelit, pęcherzy i żołądków (S XIII)	09g	15	15	2	1	0	0	0	0	0	0	0	0	0	0	0	0	0	0	0	0	0	0	5
Zakłady zatwierdzone, w których funkcjonują działy wymienione w 10a i/lub 10b i/lub 10c i/lub 10d i/lub 10e	10	101	95	30	21	6	1	3	0	1	1	1	4	8	4	22	0	0	0	1	0	0	4	122

-działy prowadzące ubój drobiu i/lub zajęczaków (S II)	10a	21	18	10	7	5	1	3	0	0	0	1	3	6	4	7	0	0	0	1	0	0	4	12
-działy prowadzące rozbiór mięsa drobiowego i/lub zajęczaków (S II)	10b	64	57	14	14	2	0	0	0	1	1	0	2	3	1	11	0	0	0	0	0	0	4	70
-działy składujące w warunkach chłodniczych (S II)	10c	29	26	5	5	2	0	0	0	0	0	0	2	3	1	2	0	0	0	0	0	0	4	24
-działy przetwórstwa mięsa drobiowego i/lub zajęczaków (S VI)	10d	50	47	13	8	0	0	0	0	1	1	0	1	1	0	12	0	0	0	0	0	0	0	46
-działy prowadzące produkcję MM i/lub MOM i/lub SWM z mięsa drobiowego i/lub zajęczaków (S V)	10e	22	19	7	8	2	0	0	0	1	1	0	1	3	1	6	0	0	0	0	0	0	4	19
Zakłady zatwierdzone, w których funkcjonują działy wymienione w 11a i/lub 11b i/lub 11c i/lub 11d i/lub 11e i/lub 11f	11	0	0	0	0	0	0	0	0	0	0	0	0	0	0	0	0	0	0	0	0	0	0	0
-działy prowadzące ubój zwierząt dzikich utrzymywanych w warunkach fermowych (S III)	11a	0	0	0	0	0	0	0	0	0	0	0	0	0	0	0	0	0	0	0	0	0	0	0
-działy prowadzące rozbiór mięsa zwierząt dzikich utrzymywanych w warunkach fermowych (S III)	11b	0	0	0	0	0	0	0	0	0	0	0	0	0	0	0	0	0	0	0	0	0	0	0
-działy składujące w warunkach chłodniczych	11c	0	0	0	0	0	0	0	0	0	0	0	0	0	0	0	0	0	0	0	0	0	0	0
-działy przetwórstwa mięsa zwierząt dzikich utrzymywanych w warunkach fermowych	11d	0	0	0	0	0	0	0	0	0	0	0	0	0	0	0	0	0	0	0	0	0	0	0
- działy prowadzące produkcję MM i/lub MOM i/lub SWM z mięsa zwierząt dzikich utrzymywanych w warunkach fermowych	11e	0	0	0	0	0	0	0	0	0	0	0	0	0	0	0	0	0	0	0	0	0	0	0
-działy prowadzące obróbkę jelit, żołądków i pęcherzy zwierząt dzikich utrzymywanych w warunkach fermowych	11f	0	0	0	0	0	0	0	0	0	0	0	0	0	0	0	0	0	0	0	0	0	0	0
Zakłady zatwierdzone, w których funkcjonują działy wymienione w 12a i/lub 12b i/lub 12c i/lub 12d	12	8	8	2	2	1	0	0	0	0	0	0	0	1	0	0	47	0	0	0	0	0	0	5

- dział obróbki dziczyzny	12a	2	2	0	1	1	0	0	0	0	0	0	0	0	0	0	47	0	0	0	0	0	0	2
- działy prowadzące rozbiór dziczyzny (S IV)	12b	3	3	1	0	0	0	0	0	0	0	0	0	0	0	0	0	0	0	0	0	0	0	0
-działy prowadzące przetwórstwo dziczyzny (S IV)	12c	8	8	1	1	0	0	0	0	0	0	0	1	0	0	0	0	0	0	0	0	0	0	3
- działy składujące w warunkach chłodniczych (S IV)	12d	4	4	0	0	0	0	0	0	0	0	0	0	0	0	0	0	0	0	0	0	0	0	1
Zakłady zatwierdzone prowadzące wyłącznie produkcję MM i/lub MOM i/lub SWM (S V)	13	2	2	0	0	0	0	0	0	0	0	0	0	0	0	0	0	0	0	0	0	0	0	0
Zakłady zatwierdzone prowadzące wyłącznie przetwórstwo mięsa (S VI)	14	19	18	3	1	0	1	0	0	0	0	0	1	0	1	0	0	0	0	0	0	0	0	6
Zakłady wysyłki - żywe mięczaki dwuskorupowe (S VII)	15	0	0	0	0	0	0	0	0	0	0	0	0	0	0	0	0	0	0	0	0	0	0	0
Zakłady oczyszczania żywe mięczaki dwuskorupowe (S VII)	16	0	0	0	0	0	0	0	0	0	0	0	0	0	0	0	0	0	0	0	0	0	0	0
Statki przetwórnice (S VIII)	17	0	0	0	0	0	0	0	0	0	0	0	0	0	0	0	0	0	0	0	0	0	0	0
Statki zamrażalnie (S VIII)	18	0	0	0	0	0	0	0	0	0	0	0	0	0	0	0	0	0	0	0	0	0	0	0
Rynki hurtowe i aukcje produktów rybołówstwa (S VIII)	19	0	0	0	0	0	0	0	0	0	0	0	0	0	0	0	0	0	0	0	0	0	0	0
Zakłady zatwierdzone przetwórstwa produktów rybołówstwa (S VIII)	20	15	8	3	1	0	0	0	0	0	0	2	0	0	1	0	0	0	0	0	0	0	0	7
Zakłady zatwierdzone przetwórstwa mleka (S IX)	21	24	22	7	5	0	0	0	0	0	0	1	2	0	5	0	0	0	0	0	0	0	1	34
Punkty odbioru mleka (S IX)	22	56	18	2	0	0	0	0	0	0	0	0	0	0	0	0	0	0	0	0	0	0	0	7
Zakłady pakowania jaj (S X)	23	67	61	3	3	2	0	1	0	0	0	1	2	2	1	6	0	0	0	1	0	0	1	21
Zakłady produkcji jaj płynnych (S X)	24	0	0	0	0	0	0	0	0	0	0	0	0	0	0	0	0	0	0	0	0	0	0	0
Zakłady zatwierdzone przetwórstwa jaj (S X)	25	4	4	0	0	0	0	0	0	0	0	0	2	0	0	1	1	0	0	0	0	0	0	1

Zakłady przetwórcze - żabie udka i ślimaki (S XI)	26	0	0	0	0	0	0	0	0	0	0	0	0	0	0	0	0	0	0	0	0	0	0	0
Zakłady zajmujące się wyłącznie tłuszczami zwierzęcymi i skwarkami (S XII)	27	2	2	0	0	0	0	0	0	0	0	0	0	0	0	0	0	0	0	0	0	0	0	0
Zakłady prowadzące wyłącznie obróbkę jelit i/lub pęcherzy i/lub zołądków (S XIII)	28	8	6	1	1	0	1	0	0	0	0	0	0	1	0	0	0	0	0	1	0	0	1	4
Zakłady odbierające surowce lub produkujące żelatynę (S XIV)	29	0	0	0	0	0	0	0	0	0	0	0	0	0	0	0	0	0	0	0	0	0	0	0
Zakłady odbierające surowce lub produkujące kolagen (S XV)	30	1	1	0	0	0	0	0	0	0	0	0	0	0	0	0	0	0	0	0	0	0	0	0
Zakłady produkujące wysoko rafinowany siarczan chondroityny, kwas hialuronowy, inne produkty z hydrolizowanych chrząstek, chitozan, glukozamina, podpuszczka, karuk i aminokwasy (S XVI)	31	0	0	0	0	0	0	0	0	0	0	0	0	0	0	0	0	0	0	0	0	0	0	0
Razem (33, 34, 35)	32	3	3	1	1	0	0	0	0	0	0	0	0	1	0	1	0	0	0	0	0	0	0	0
Zakłady produkujące na rynek krajowy ²⁾ , w których funkcjonują działy 33a lub 33b lub 33c	33	3	3	1	1	0	0	0	0	0	0	0	0	1	0	1	0	0	0	0	0	0	0	0
-działy prowadzące ubój zwierząt gospodarskich kopytnych	33a	3	3	1	1	0	0	0	0	0	0	0	0	1	0	1	0	0	0	0	0	0	0	0
-działy prowadzące rozbiór mięsa zwierząt gospodarskich kopytnych	33b	1	1	1	1	0	0	0	0	0	0	0	0	0	0	1	0	0	0	0	0	0	0	0
-działy prowadzące produkcję MM lub MOM lub SWM z mięsa zwierząt gospodarskich kopytnych	33c	0	0	0	0	0	0	0	0	0	0	0	0	0	0	0	0	0	0	0	0	0	0	0
Zakłady produkujące na rynek krajowy ²⁾ , w których funkcjonują działy 34a lub 34b lub 34c	34	0	0	0	0	0	0	0	0	0	0	0	0	0	0	0	0	0	0	0	0	0	0	0
-działy prowadzące ubój drobiu	34a	0	0	0	0	0	0	0	0	0	0	0	0	0	0	0	0	0	0	0	0	0	0	0

-działy prowadzące rozbiór mięsa drobiowego i/lub zajęczaków	34b	0	0	0	0	0	0	0	0	0	0	0	0	0	0	0	0	0	0	0	0	0	0	0	0	0
-działy prowadzące produkcję MM i/lub MOM i/lub SWM z mięsa drobiowego i/lub zajęczaków	34c	0	0	0	0	0	0	0	0	0	0	0	0	0	0	0	0	0	0	0	0	0	0	0	0	0
Zakłady produkujące na rynek krajowy ²⁾ , w których funkcjonują działy 35a lub 35b lub 35c	35	0	0	0	0	0	0	0	0	0	0	0	0	0	0	0	0	0	0	0	0	0	0	0	0	0
-działy prowadzące ubój zwierząt dzikich utrzymywanych w warunkach fermowych	35a	0	0	0	0	0	0	0	0	0	0	0	0	0	0	0	0	0	0	0	0	0	0	0	0	0
-działy prowadzące rozbiór mięsa zwierząt dzikich utrzymywanych w warunkach fermowych, z wyłączeniem zajęczaków	35b	0	0	0	0	0	0	0	0	0	0	0	0	0	0	0	0	0	0	0	0	0	0	0	0	0
-działy prowadzące produkcję MM i/lub MOM i/lub SWM z mięsa zwierząt dzikich utrzymywanych w warunkach fermowych, z wyłączeniem zajęczaków	35c	0	0	0	0	0	0	0	0	0	0	0	0	0	0	0	0	0	0	0	0	0	0	0	0	0
Razem (37-52)	36	4737	929	46	45	11	7	11	5	0	0	4	18	27	25	43	8	0	0	19	0	0	4	469		
Zakłady wytwarzające żywność złożoną (roślinno-zwierzęcą)	37	7	7	3	0	0	0	0	0	0	0	1	2	0	0	0	0	0	0	0	0	0	0	0	4	
Zakłady konfekcjonujące lub przetwarzające miód i produkty pszczele	38	4	23	0	0	0	0	0	0	0	0	0	0	0	0	0	0	0	0	0	0	0	0	0	2	
Zakłady prowadzące składowanie produktów pochodzenia zwierzęcego bez wymagań temperaturowych	39	9	7	0	0	0	0	0	0	0	0	0	0	0	0	0	0	0	0	1	0	0	0	0	1	
Zakłady prowadzące działalność marginalną, lokalną i ograniczoną	40	268	207	37	33	11	6	7	2	0	0	4	14	24	2	36	1	0	0	7	0	0	2	88		
Statki rybackie (z wyłączeniem statków przetwórci, statków zamrażalni i statków chłodni)	41	0	0	0	0	0	0	0	0	0	0	0	0	0	0	0	0	0	0	0	0	0	0	0	0	0
Fermy jaj konsumpcyjnych	42	77	73	0	0	0	0	0	0	0	0	3	0	3	3	0	0	0	0	0	0	0	2	2		
Punkty odbioru jaj	43	0	0	0	0	0	0	0	0	0	0	0	0	0	0	0	0	0	0	0	0	0	0	0	0	0

Podmioty prowadzące transport produktów pochodzenia zwierzęcego, w tym mleka	44	215	40	0	0	0	0	0	0	0	0	0	0	0	0	0	0	0	0	0	1	0	0	0	61
Podmioty zajmujące się obrotem lub pośrednictwem w obrocie produktami pochodzenia zwierzęcego, z wyłączeniem obrotu prowadzonego w ramach produkcji	45	236	33	0	0	0	0	0	0	0	0	0	0	0	0	0	0	0	0	0	0	0	0	0	50
Punkty skupu dziczyzny	46	57	25	1	2	0	1	1	1	0	0	0	0	1	0	2	0	0	0	0	0	0	0	0	11
Dzierżawcy i zarządcy obwodów łowieckich (koła łowieckie)	47	91	13	0	0	0	0	0	0	0	0	0	0	0	0	0	0	0	0	0	0	0	0	0	0
Gospodarstwa produkcji mleka	48	2908	241	5	10	0	0	3	2	0	0	0	0	0	20	2	6	0	0	9	0	0	0	0	59
Rolniczy handel detaliczny ³	49	81	35	0	0	0	0	0	0	0	0	0	0	0	0	0	0	0	0	0	0	0	0	0	79
Podmioty prowadzące sprzedaż bezpośrednią	50	781	223	0	0	0	0	0	0	0	0	0	0	0	0	0	1	0	0	1	0	0	0	0	110
Zakłady będące gospodarstwami, na terenie których dokonuje się uboju zwierząt pochodzących z innych gospodarstw w celu pozyskania mięsa na użytek własny	51	3	2	0	0	0	0	0	0	0	0	0	0	0	0	0	0	0	0	0	0	0	0	0	1
Inne	52	0	0	0	0	0	0	0	0	0	0	0	0	0	0	0	0	0	0	0	0	0	0	0	1

1) Rozporządzenie (WE) nr 882/2004 Parlamentu Europejskiego i Rady z dnia 29 kwietnia 2004 r. w sprawie kontroli urzędowych przeprowadzanych w celu sprawdzenia zgodności z prawem paszowym i żywnościowym oraz regulami dotyczącymi zdrowia zwierząt i dobrostanu zwierząt (Dz. Urz. UE L 165 z 30.04.2004 r., str. 1, z późn. zm.)

2) Zakłady zatwierdzone korzystające z krajowych środków dostosowujących, o których mowa w art. 10 ust. 3 rozporządzenia (WE) nr 853/2004 Parlamentu Europejskiego i Rady z dnia 29 kwietnia 2004 r. ustanawiającego szczególne przepisy dotyczące higieny w odniesieniu do żywności pochodzenia zwierzęcego (Dz. Urz. UE L 139 z 30.04.2004, str. 55, z późn. zm.), w zakresie konstrukcji, rozplanowania i wyposażenia zakładu.

3) Zakłady zarejestrowane prowadzące rolniczy handel detaliczny, o którym mowa w art. 3 ust. 3 pkt 29b) ustawy z dnia 25 sierpnia 2006 r. o bezpieczeństwie żywności i żywienia (Dz. U. z 2017 r. poz. 149, z późn. zm.).

W powyższych podmiotach przeprowadzono łącznie kontrole. Raport z kontroli stanu sanitarnego obiektów w zakresie higieny produktów pochodzenia zwierzęcego prezentuje poniższa tabela.

Tabela 19

Liczba przeprowadzonych kontroli – postępowanie karne

Dział 2. Liczba przeprowadzonych kontroli – postępowanie karne

Wyszczególnienie			Liczba	Kwota - w zł
0			1	2
Przeprowadzone kontrole	ogółem	1	4099	x
	środków transportu	2	781	x
	środków transportu o złym stanie sanitarnym	3	0	x
Kary pieniężne wymierzone w drodze decyzji administracyjnej		4	22	9600
Sprawy skierowane do sądów i prokuratury	Ustawa o bezpieczeństwie żywności i żywienia	5	0	x
	Kodeks wykroczeń	6	0	x
	Ustawa o produktach pochodzenia zwierzęcego	7	0	x
Mandaty karne	Kodeks wykroczeń	art. 110	8	0
		art. 111 § 1	9	15
		art. 111 § 2	10	1
		art. 118 § 1	11	19
		art. 118 § 2	12	0
	Ustawa o bezpieczeństwie żywności i żywienia	art.100 ust. 1 pkt 1	13	0
		art.100 ust. 1 pkt 2	14	0
		art.100 ust. 1 pkt 7	15	0
		art.100 ust. 1 pkt 8	16	0
		art.100 ust. 1 pkt 11	17	0
		art. 100 ust. 1 pkt 13	18	0
		art. 100 ust. 1 pkt 14	19	0
		art. 100 ust. 14 pkt 16	20	0

Tabela 20 Wyniki urzędowych badań laboratoryjnych próbek żywności, pobranych w zakładach sektora mięsnego.

Rodzaj żywności/próbek	Liczba zakładów, w których pobrano próbki urzędowe		Liczba przebadanych partii ¹⁾		Liczba bakterii tlenowych		Enterobacteriaceae	Salmonella	Salmonella Typhimurium Eneritidis	E. coli	Listeria monocytogenes	Inne mikroorganizmy ²⁾	Uwagi	
	ogółem	liczba zakładów, w których stwierdzono niezgodne wyniki badań	ogółem	w których stwierdzono niezgodne wyniki badań	ogółem przebadanych partii	liczba partii, dla których uzyskano wynik niezgodny	ogółem przebadanych partii	liczba partii, dla których uzyskano wynik niezgodny	liczba partii, dla których uzyskano wynik niezgodny	ogółem przebadanych partii	liczba partii, dla których uzyskano wynik niezgodny	ogółem przebadanych partii		liczba partii, dla których uzyskano wynik niezgodny ³⁾
Tusze wołowe, baranie, kozie i końskie	13		10		27		27			1				
Tusze wieprzowe	17	1	60	1	50		50		64	1				
Tusze drobiowe ⁴⁾	9	3	12						20	4		3	3	Badanie dotyczy 3 partii w kierunku Campylobacter coli
Świeże mięso drobiowe inne niż tusze	10		12						12					
Mięso odkostnione mechanicznie ⁵⁾	2		2						2	1				
Mięso mielone przeznaczone do spożycia na surowo														
Mięso mielone przeznaczone do spożycia po obróbce termicznej	7	3	1	1	12	3			35		35	1		
Surowe wyroby mięsne przeznaczone do spożycia na surowo	1		1						1		0			
Surowe wyroby mięsne przeznaczone do spożycia po obróbce termicznej	6	1	1		3				9		8	1		
Produkty z mięsa drobiowego	2		2								2			
Produkty z mięsa innego niż drobiowe	50	1	38	2	1				2		20	85	2	

Tabela 20b Wyniki urzędowych badań laboratoryjnych próbek surowego mleka, pobranych w przedsiębiorstwach sektora mleczarskiego

Rodzaj żywności/próbek	Liczba przedsiębiorstw (zakładów/gospodarstw), w których pobrano próbki urzędowe			Liczba przebadanych próbek ⁴⁾		Liczba komórek somatycznych/m ¹		Liczba bakterii w 30 ⁰ C/ml		Inne mikroorganizmy ²		Uwagi
	ogółem		liczba przedsiębiorstw, w których stwierdzono niezgodne wyniki badań ¹⁾	ogółem		liczba próbek, dla których uzyskano niezgodne wyniki badań ¹⁾	ogółem		liczba próbek, dla których uzyskano niezgodne wyniki badań ¹⁾	ogółem		
	zakłady sektora mleczarskiego gospodarstwa	zakłady sektora mleczarskiego gospodarstwa		zakłady sektora mleczarskiego gospodarstwa	zakłady sektora mleczarskiego gospodarstwa		zakłady sektora mleczarskiego gospodarstwa	zakłady sektora mleczarskiego gospodarstwa				
Surowe mleko krowie	24	1	5	33	20	14	11	7	11	11	20	10 próbek w kierunku Listeria 10 próbek zbadano w kierunku Enterobacteriaceae
Surowe mleko innych gatunków zwierząt												
Surowe mleko innych gatunków zwierząt, przeznaczone do produkcji bez obróbki termicznej												

1) na cele tej statystyki przyjmujemy za wynik niezgodny:

a) dla gospodarstwa, wynik pojedynczej próbki surowego mleka:

- w przypadku surowego mleka krowiego liczba bakterii w 30° C powyżej 100 000/ ml, liczba komórek somatycznych powyżej 400 000/ ml,

- w przypadku surowego mleka pochodzącego od innych gatunków liczba bakterii w 30° C powyżej 1 500 000/ml,

- w przypadku surowego mleka pochodzącego od innych gatunków przeznaczonego do produkcji produktów w procesie nie wymagającym obróbki termicznej - liczba bakterii w 30° C powyżej 500 000/ml,

b) dla zakładu, wynik pojedynczej próbki surowego mleka:

- w przypadku surowego mleka krowiego liczba bakterii w 30° C powyżej 300 000/ ml,

- w przypadku surowego mleka krowiego liczba somatycznych powyżej 400 000/ ml,

2) w przypadku wykonywania badań w kierunku innych mikroorganizmów, wpisać w kolumnie uwagi ich nazwę,

3) na podstawie norm międzynarodowych, informacji naukowych, limitów zakładowych itp.

4)liczba faktycznie przebadanych próbek niezależnie od kierunków badania (np. jedna próbka jednocześnie badana w dwóch kierunkach OLD i LKS - w tej kolumnie jest to jedna próbka; wystarczy niezgodny wynik badania w jednym kierunku, aby uznać próbkę za niezgodną)

Tabela 20c Wyniki urzędowych badań laboratoryjnych próbek żywności, pobranych w zakładach sektora rybnego.

Rodzaj żywności/próbek	Liczba zakładów, w których pobrano próbki urzędowe		Liczba przebadanych partii ¹⁾		<i>Listeria monocytogenes</i>	<i>Salmonella</i>	<i>E. coli</i>	Gronkowce koagulazododatnie	Histamina	Inne mikroorganizmy ²⁾	Uwagi	
	ogółem	liczba zakładów, w których stwierdzono niezgodne wyniki badań	ogółem	w których stwierdzono niezgodne wyniki badań	ogółem przebadanych partii	liczba partii, dla których uzyskano wynik niezgodny	liczba partii, dla których uzyskano wynik niezgodny	ogółem przebadanych partii	liczba partii, dla których uzyskano wynik niezgodny	ogółem przebadanych partii	liczba partii, dla których uzyskano wynik niezgodny	liczba partii, dla których uzyskano wynik niezgodny ³⁾
Żywe małże oraz żywe szkarłupnie, osłonice i ślimaki morskie												
Świeże produkty rybołówstwa												
Gotowane skorupiaki i mięczaki												
Przetworzone produkty rybołówstwa inne niż gotowane skorupiaki i mięczaki	8		11		11				2			
Produkty rybołówstwa będące żywnością RTE przeznaczoną dla niemowląt lub specjalnego medycznego przeznaczenia												
Próbki środowiskowe												

1) w przypadku próbek środowiskowych, należy wskazać liczbę pobranych próbek

2) w przypadku wykonywania badań w kierunku innych mikroorganizmów, wpisać w kolumnie uwagi ich nazwę

3) na podstawie norm międzynarodowych, informacji naukowych, kryteriów zakładowych itp.

Tabela 20d Wyniki urzędowych badań laboratoryjnych próbek żywności, pobranych w zakładach sektora jajczarskiego

Rodzaj żywności/próbek	Liczba zakładów, w których pobrano próbki urzędowe		Liczba przebadanych partii ¹⁾		<i>Salmonella</i>		<i>Listeria monocytogenes</i>		Inne mikroorganizmy ²⁾		Uwagi
	ogółem	liczba zakładów, w których stwierdzono niezgodne wyniki badań	ogółem	w których stwierdzono niezgodne wyniki badań	ogółem przebadanych partii	liczba partii, dla których uzyskano wynik niezgodny	ogółem przebadanych partii	liczba partii, dla których uzyskano wynik niezgodny	ogółem przebadanych partii	liczba partii, dla których uzyskano wynik niezgodny ³⁾	
Produkty jajeczne	2		5		3				1		1 badanie Enterobacteriaceae, 1 badanie fipronil, kwas masłowy
Żywność gotowa do spożycia zawierająca surowe jaja											
Próbki środowiskowe											

- 1) w przypadku próbek środowiskowych, należy wskazać liczbę pobranych próbek
 2) w przypadku wykonywania badań w kierunku innych mikroorganizmów, wpisać w kolumnie uwagi ich nazwę
 3) na podstawie norm międzynarodowych, informacji naukowych, kryteriów zakładowych itp..

Tabela 20e Wyniki urzędowych badań laboratoryjnych próbek żywności, pobranych w zakładach sektora żywności złożonej

Rodzaj żywności/próbek	Liczba zakładów, w których pobrano próbki urzędowe	Liczba przebadanych partii ¹⁾	<i>Salmonella</i>	<i>Listeria monocytogenes</i>	Inne mikroorganizmy ²⁾	Uwagi

	ogółem										
	liczba zakładów, w których stwierdzono niezgodne wyniki badań										
	ogółem	1									
	w których stwierdzono niezgodne wyniki badań										
	ogółem przebadanych partii										
	liczba partii, dla których uzyskano wynik niezgodny										
	ogółem przebadanych partii	1									
	liczba partii, dla których uzyskano wynik niezgodny										
	ogółem przebadanych partii										
	liczba partii, dla których uzyskano wynik niezgodny ³⁾										
ogółem przebadanych partii											
Żywność złożona	1										
Próbki środowiskowe											

1) w przypadku próbek środowiskowych, należy wskazać liczbę pobranych próbek

2) w przypadku wykonywania badań w kierunku innych mikroorganizmów, wpisać w kolumnie uwagi ich nazwę

3) na podstawie norm międzynarodowych, informacji naukowych, kryteriów zakładowych itp.

Jednocześnie pod nadzorem Inspekcji Weterynaryjnej znajduje się ubój zwierząt w gospodarstwach z pozyskiwaniem mięsa na potrzeby własne. Poniższa tabela przedstawia dane związane z pełnieniem nadzoru nad takim ubojem w 2017 r.

W kolumnie 4 i 5 należy uwzględnić aktualne dane z RRW-6 dział 1

Tabela 21

Gatunek zwierząt	Liczba ubitych zwierząt*	Liczba zwierząt zbadanych przedubojowo†	Liczba tusz zbadanych poubojowo	Liczba tusz zbadanych w kierunku włośni
Świnie	3417	0	165	3252
Cielęta do 6 m-ca życia	60	0	60	0
Owce	518	0	518	0
Kozy	11	0	11	0
Zwierzęta dzikie utrzymywane w warunkach fermowych	0	0	0	0
Zwierzęta łowne (z wyłączeniem dzików)	0	0	0	0
Dziki	7433	0	544	6889
Nutrie	0	0	0	0

* Na podstawie informacji zgłaszanej PLW o zamiarze przeprowadzenia uboju w celu produkcji mięsa przeznaczonego na użytek własny.

† Dotyczy wyłącznie świń utrzymywanych w gospodarstwie podlegającym ograniczeniom, nakazom lub zakazom, wydanym w związku z wystąpieniem ASF na terytorium RP lub terytorium innego państwa członkowskiego UE lub państwa trzeciego, graniczących z terytorium RP.

5. Nadzór nad paszami, ubocznymi produktami pochodzenia zwierzęcego oraz weterynaryjnymi produktami leczniczymi

Wykaz podmiotów nadzorowanych przez Inspekcję Weterynaryjną w zakresie pasz, ubocznych produktów pochodzenia zwierzęcego oraz weterynaryjnych produktów leczniczych prezentują poniższe tabele

W tym miejscu należy wstawić aktualne RRW 3 dział 1 oraz 1C

Tabela 22

Rodzaj działalności			Liczba podmiotów nadzorowanych		
			2015	2016	2017
Produkcja pasz wprowadzanych do obrotu (wymagająca zatwierdzenia)	ogólna liczba	1	13	12	10
	dla przeżuwaczy	2	6	5	3
	dla zwierząt gospodarskich innych niż przeżuwające	3	10	8	6
	dla zwierząt domowych	4	4	5	5
Produkcja pasz wprowadzanych do obrotu (wymagająca rejestracji)	ogólna liczba	5	122	128	130
	dla zwierząt przeżuwających	6	5	4	6
	dla zwierząt gospodarskich innych niż przeżuwające	7	9	9	12
	dla zwierząt domowych	8	39	35	36
	produkcja materiałów paszowych pozyskanych przy produkcji środków spożywczych (młyny, browary)	9	77	84	82
Produkcja pasz (wymagająca zatwierdzenia) niewprowadzanych do obrotu		10	17	18	18
Obrót paszami (działalność wymagająca zatwierdzenia)	hurtowy	11	16	8	9
	detaliczny	12	56	19	20
Obrót paszami (działalność wymagająca zarejestrowania)	hurtowy	13	79	94	105
	detaliczny	14	284	314	314
Wytwarzanie pasz leczniczych	do obrotu	15	0	1	1
	nieprzeznaczonych do obrotu	16	0	0	0
Dystrybutorzy pasz leczniczych		17	0	2	2

Hodowcy zwierząt gospodarskich - żywienie zwierząt przeznaczonych do produkcji żywności (art. 2 rozp. 183/2005)		18	19441	19797	20032
Wytwórcy materiałów paszowych inni niż w wierszu 9		19	311	396	460
Magazynowanie pasz		20	11	14	16
Transport pasz		21	412	453	491
Producenci ekologiczni produkujący pasze na potrzeby własne		22	97	87	94
Obrót produktami leczniczymi weterynaryjnymi	hurtowy	23	7	7	8
	detaliczny prowadzony w zakładach leczniczych dla zwierząt	24	586	593	611
	detaliczny prowadzony w placówkach obrotu pozaaptecznego	25	803	916	984

Liczba osób sprawujących nadzór i biorących udział w urzędowych kontrolach w sektorze paszowym

WIW: 3

PIWy razem: 18

Liczba osób sprawujących nadzór i biorących udział w urzędowych kontrolach w sektorze farmaceutycznym

WIW: 2

Tabela 23

Rodzaj działalności c.d.			2015	2016	2017
Przetwarzanie ubocznych produktów pochodzenia zwierzęcego	kategori 1	1	0	0	0
	kategori 2	2	1	1	2
	kategori 3	3	9	9	8
Spalarnie i współspalarnie	ogólna liczba	4	6	8	9
	katgoria 1	5	6	8	9
	katgoria 2	6	6	6	5
	katgoria 3	7	5	6	5
Zakłady prowadzące czynności pośrednie oraz składowanie ubocznych produktów pochodzenia zwierzęcego (art. 24 ust. 1 lit. (h) oraz lit. (i) rozporządzenia Parlamentu Europejskiego i Rady (WE) nr 1069/2009 z dnia 21.10.2009 r. określające przepisy sanitarne dotyczące produktów ubocznych pochodzenia zwierzęcego, nieprzeznaczonych do spożycia przez ludzi i uchylające rozporządzenie (WE) nr 1774/2002 (rozporządzenie o produktach ubocznych pochodzenia zwierzęcego) (Dz. U. UE L 300 z 14.11.2009, str. 1))	katgoria 1	8	12	16	22
	katgoria 2	9	7	6	5
	katgoria 3	10	24	24	21
Składowanie produktów pochodnych	kategori 1	11	0	0	2
	kategori 2	12	0	0	0
	kategori 3	13	0	0	0
Transport ubocznych produktów pochodzenia zwierzęcego	ogólna liczba	14	145	156	213
	katgoria 1	15	81	83	97
	katgoria 2	16	55	59	77

	kategoria 3	17	105	113	152
Szczególne cele paszowe (art. 18 rozp. 1069/2009)	stosowanie kategorii 1	18	0	0	0
	stosowanie kategorii 2	19	21	19	19
	stosowanie kategorii 3	20	38	38	24
Produkcja karmy dla zwierząt domowych (art. 24 ust. 1 lit. e rozp. 1069/2009)		21	14	15	16
Zakłady prowadzące działalność techniczną na ubocznych produktach pochodzenia zwierzęcego i produktach pochodnych do celów poza łańcuchem paszowym		22	19	20	20
Kompostownie i wytwórnie biogazu		23	11	12	12
Podmioty stosujące polepszacze gleby i nawozy organiczne		24	0	0	0
Grzebowiska		25	2	2	2
Pośrednicy w handlu nie posiadający magazynów		26	27	27	38
Inne podmioty zarejestrowane		27	80	88	93

Liczba osób sprawujących nadzór i biorących udział w urzędowych kontrolach w sektorze utylizacyjnym

WIW: 3

PIWy razem: 18

Stwierdzone naruszenia podczas urzędowych kontroli i podjęte działania administracyjne i karne.

Wyniki kontroli urzędowych w sektorze paszowym w 2017 roku

Tabela 24

Stwierdzone naruszenia w zakresie:	Liczba podmiotów skontrolowanych	Liczba przeprowadzonych kontroli	Liczba stwierdzonych naruszeń	Działania podjęte w wyniku przeprowadzonej kontroli				
				Liczba decyzji administracyjnych wydawanych/ wyegzekwowanych	Grzywna w drodze mandatu karnego – ilość/kwota	Ilość zgłoszeń do organów ścigania – przyjętych/ odrzuconych.	Zalecenie usunięcia uchybień w określonym terminie	Inne
kontroli pomieszczeń i wyposażenia, w tym ocena stanu sanitarnego i porządkowego pomieszczeń i wyposażenia: stan urządzeń, ich czyszczenie, dezynfekcja, szatnie i sanitariaty, ubytki ścian i posadzek, itp.	881	936	63	20/18	0/0	0/0	39	4
kontroli systemu HACCP oraz procedur i programów wstępnych	271	282	11	2/1	0/0	0/0	5	4
kontroli jakości i produkcji: badania właścicielskie surowców i produktów, przestrzeganie temperatur, ciśnienia itp., zapisy w punktach kontrolnych	145	155	5	0/0	0/0	0/0	3	2
personelu obsługującego zakład produkcyjny: ubrania ochronne, zachowanie się personelu podczas pracy, znajomość instrukcji stanowiskowych	349	362	1	0/0	0/0	0/0	1	0
przechowywania i transportu	804	903	14	6/4	0/0	0/0	8	0
procedur reklamacji i wycofania produktu, w tym postępowanie z produktem wycofanym z rynku	302	319	9	2/1	0/0	0/0	7	0
produkcji i dystrybucji pasz leczniczych (kontroluje WIW)	1	2	0	0/0	0/0	0/0	0	0
stosowania pasz leczniczych (kontroluje PIW)	26	31	0	0/0	0/0	0/0	0	0
oznakowania pasz	494	583	12	5/4	0/0	0/0	3	4
prowadzenia dokumentacji	1001	1069	58	14/13	0/0	0/0	37	7
Inne	47	52	8	1/0	1/200	0/0	1	5

Ogółem	1050	1230	181	50/41	1/200	0/0	104	26

*z wyjątkiem nieprawidłowości w prowadzeniu dokumentacji

Wyniku kontroli urzędowych w sektorze utylizacyjnym w 2017 roku

Tabela 25

Stwierdzone naruszenia przy:	Liczba podmiotów skontrolowanych	Liczba przeprowadzonych kontroli	Liczba stwierdzonych naruszeń (dziedziny)	Liczba naruszeń - szczegółowo	Działania podjęte w wyniku przeprowadzonej kontroli				
					Liczba decyzji administracyjnych wydawanych/ wyegzekwowanych	Grzywna w drodze mandatu karnego/ Kara pieniężna (ilość/kwota)	Ilość zgłoszeń do organów ścigania – przyjętych/ odrzuconych.	Zalecenie usunięcia uchybień w określonym terminie	Inne
Gromadzeniu, przechowywaniu i zbieraniu UPPZ	157	193	5	4	2/0	1/11200	0/0	2	0
Transporcie UPPZ: dopuszczenie środka transportu, jego oznakowanie, oznakowanie kontenerów, mycie i dezynfekcja środków transportu i kontenerów	200	228	6	3	0/0	0/0.00	0/0	3	0
Przetwarzaniu UPPZ: w tym zachowanie odpowiedniej temperatury i ciśnienia w zależności od metody przetwarzania	26	32	1	1	1/1	0/0.00	0/0	1	0
Zagospodarowaniu UPPZ: sposób zagospodarowania zgodny z zapisem na dokumentach handlowych	139	189	2	1	0/0	0/0.00	0/0	0	0
Spalaniu/współspalaniu UPPZ/produktów przetworzonych	4	5	0	0	0/0	0/0.00	0/0	0	0
Rolniczym wykorzystaniu mączek mięsno - kostnych jako polepszaczy gleby i nawozów organicznych	0	0	0	0	0/0	0/0.00	0/0	0	0
Kontroli pomieszczeń i wyposażenia w tym ocena stanu sanitarnego i porządkowego pomieszczeń i wyposażenia: stan urządzeń, ich czyszczenie, dezynfekcja, szatnie i sanitariaty, ubytki ścian i posadzek itp.	115	139	9	11	1/0	0/0.00	0/0	4	1
Kontroli systemu HACCP oraz procedur i programów wstępnych	88	105	2	3	1/0	0/0.00	0/0	0	1
Prowadzeniu dokumentacji	314	398	27	21	3/0	0/0.00	0/0	10	9
Inne	34	82	7	6	2/0	1/11000	1/0	2	2

Ogółem	348	487	59	50	10/1	2/22200	1/0	22	13
--------	-----	-----	----	----	------	---------	-----	----	----

Wyniki kontroli urzędowych w sektorze farmaceutycznym w 2017 roku

Podsumowanie wyników kontroli zakładów leczniczych dla zwierząt	Ilość kontroli	ND	NK	NG	WP	P
Obrót						
Dokumenty dotyczące prowadzenia zakładu leczniczego	57	3	9	0	1	56
Kwalifikacje osoby prowadzącej zakład	57	3	9	0	0	57
Warunki załadunku i transportowania produktów	53	5	11	0	0	53
Warunki przechowywania produktów	54	5	10	0	0	54
Oznakowanie i opakowanie produktów	54	5	10	0	0	54
Okres ważności produktów	54	5	10	0	0	54
Obrót i stosowanie produktów leczniczych						
Zakup produktów leczniczych i wyrobów medycznych w hurtowni lub aptece	55	5	9	0	1	54
Zapewnienie terminów ważności produktów leczniczych znajdujących się na stanie zakładu	53	5	11	0	0	53
Zapewnienie wymagań jakościowych produktów leczniczych znajdujących się w zakładzie leczniczym	53	5	11	0	0	53
Dokumentacja obrotu i stosowania produktów leczniczych						
Dokumentacja w odniesieniu do każdej transakcji dotyczącej produktów leczniczych weterynaryjnych wydawanych na receptę	58	5	6	1	4	53
Prowadzenie dokumentacji obrotu w sposób zgodny z ustalonym wzorem	58	5	6	1	12	45
Spis kontrolny stanu magazynowego produktów leczniczych weterynaryjnych, wraz z odnotowaniem wszelkich niezgodności	53	6	10	0	5	48
Prowadzenie dokumentacji lekarsko - weterynaryjnej z wykonywanych zabiegów leczniczych i profilaktycznych oraz stosowanych produktów leczniczych	61	5	3	0	6	55
Prowadzenie dokumentacji lekarsko - weterynaryjnej w sposób zgodny z ustalonym zakresem i sposobem	61	5	3	0	19	42
Sposób składania lub przyjmowania reklamacji oraz wycofywania produktów z obrotu	7	51	11	0	0	7
Umowa na unieszkodliwianie odpadów w rozumieniu przepisów o odpadach	53	5	11	0	0	53
Kontrola wystawiania recept na produkty lecznicze lub leki recepturowe przeznaczone dla ludzi, które będą stosowane u zwierząt						
Kontrola wystawiania recept na produkty lub leki	2	56	11	0	0	2
Zgodność danych umieszczonych na receptach z prowadzoną dokumentacją	5	53	11	0	0	5

Prawidłowość wystawienia recepty	5	53	11	0	0	5
Recepty na produkty lub leki przeznaczone do stosowania u zwierząt, których tkanki lub produkty mogą być przeznaczone do spożycia przez ludzi, wystawiane są z kopią, która pozostaje u wystawiającego receptę	1	57	11	0	0	1
Recepty na produkty lub leki zawierające w swym składzie środki odurzające lub substancje psychotropowe wystawiane są z kopią, która pozostaje u wystawiającego receptę	5	53	11	0	0	5
Kontrola stosowania produktów i leków						
Zasadność stosowania	36	22	11	0	0	36
Prawidłowość stosowania	37	21	11	0	0	37
Prawidłowość dokumentacji stosowania	46	12	11	0	1	45
Prawidłowość ustalenia okresów karencji	0	58	11	0	0	0
Ogólne podsumowanie wprowadzonych protokołów kontroli						
Działania podjęte po przeprowadzeniu kontroli	Nie	Tak				
Wydanie decyzji administracyjnej	69	0				
Skierowanie sprawy do organów ścigania	69	0				
Skierowanie sprawy do okręgowej izby lekarsko-weterynaryjnej	68	1				
Wydanie zaleceń pokontrolnych	47	22				
Inne działania	68	1				
Podsumowanie wyników kontroli hurtowni farmaceutycznych produktów leczniczych weterynaryjnych	Ilość kontroli	ND	NK	NG	WP	P
Obrót						
I. Stan techniczny i sanitarny lokalu hurtowni farmaceutycznej	7	0	2	0	0	7
II. Przechowywanie produktów leczniczych weterynaryjnych	8	0	1	0	0	8
III. Przyjmowanie i wydawanie produktów leczniczych weterynaryjnych	8	0	1	0	0	8
IV. Załadunek i transport produktów leczniczych weterynaryjnych	7	0	2	0	1	6
V. Procedury prowadzenia hurtowni						
1. Działalność dystrybucyjna, mająca wpływ na jakość produktów leczniczych	9	0	0	0	0	9
2. Czynności należące do pracownika przyjmującego i wydającego produkty lecznicze	7	0	2	0	1	6
3. Produkty lecznicze nieodpowiadające wymaganiom jakościowym, w tym zwrócone lub wycofane z obrotu	8	0	1	0	0	8

4. Postępowanie z produktami leczniczymi będącymi przedmiotem reklamacji	7	0	2	0	0	7
VI. Obrót wyrobami do diagnostyki in vitro stosowanymi w medycynie weterynaryjnej	3	4	2	0	0	3
VII. Prowadzenie książki kontroli	8	0	1	0	1	7
VIII. Kontrola dokumentacji						
1. Przekazywanie danych dotyczących wielkości obrotu produktami leczniczymi weterynaryjnymi (raporty kwartalne)	6	1	2	0	1	5
2. Prowadzenie ewidencji dokumentacji w zakresie nabywania i zbywania produktów leczniczych w odniesieniu do każdej transakcji	6	1	2	0	1	5
3. Przechowywanie dokumentacji	6	1	2	0	0	6
Ogólne podsumowanie wprowadzonych protokołów kontroli						
Działania podjęte po przeprowadzeniu kontroli	NIE			TAK		
Wydanie decyzji administracyjnej	9			0		
Skierowanie sprawy do organów ścigania	9			0		
Skierowanie sprawy do okręgowej izby lekarsko-weterynaryjnej	9			0		
Wydanie zaleceń pokontrolnych	5			4		
Inne działania	9			0		
Podsumowanie wyników kontroli podmiotów prowadzących obrót produktami leczniczymi wydawanymi bez przepisu lekarza - OTC	Ilość kontroli	ND	NK	NG	WP	P
Obrót						
Dokumenty dotyczące prowadzonej działalności	28	3	9	0	0	28
Wyposażenie lokalu, w którym prowadzony jest obrót	28	3	9	0	1	27
Wydzielone miejsce do sprzedaży lub przechowywania produktów:	28	3	9	0	1	27
Wypożyczenie miejsca wydzielonego do sprzedaży lub przechowywania produktów:						
a) szafy spedycyjne tylko dla tych produktów	28	3	9	0	2	26
b) termometry	28	3	9	0	0	28
c) szafy chłodnicze, w przypadku obowiązku przechowywania tych produktów w temperaturze niższej niż pokojowa	17	14	9	0	0	17
Warunki przechowywania produktów	27	4	9	0	0	27
a) Produkty przechowywane w oryginalnych opakowaniach zbiorczych lub jednostkowych	28	4	8	0	0	28
b) Produkty przechowywane w ustalonych dla nich warunkach i okresie ważności	28	3	9	0	0	28

Oznakowanie i opakowanie produktów	28	3	9	0	0	28
Okres ważności produktów	27	4	9	0	0	27
Dokument potwierdzający przeprowadzenie spisu kontrolnego stanu magazynowego produktów wraz z odnotowaniem wszelkich niezgodności	26	4	10	1	5	20
Wydanie decyzji administracyjnej			TAK 0		NIE 40	
Wydanie zaleceń pokontrolnych			TAK 6		NIE 34	

** Ogółem liczba podmiotów skontrolowanych oraz ogółem działań podjętych w wyniku przeprowadzonej kontroli (ogółem \neq suma

W podmiotach sektora paszowego, utylizacyjnego oraz farmaceutycznego przeprowadzono łącznie **1835** kontrole, w tym **1230** kontroli w sektorze paszowym, **487** kontroli w sektorze utylizacyjnym i **118** kontroli w sektorze farmaceutycznym. Raport z kontroli prezentuje poniższa tabela.

Tabela 27

Raport z kontroli

Wyszczególnienie	Liczba		Kwota - w zł
0	1		2
Przeprowadzone kontrole ogółem	01	1835	-
Nażołone mandaty karne	02	1	200
Skierowane do sądów i prokuratury przyjęte/odrzucone	03	2/0	-

6. Weterynaryjna kontrola w handlu pomiędzy Polską, a państwami członkowskimi Unii Europejskiej, a także przy eksporcie z Polski do krajów trzecich.

Kontrola weterynaryjna w handlu jest to kontrola zwierząt i produktów pochodzenia zwierzęcego wykonywana w ramach nadzoru nad obrotem nimi pomiędzy poszczególnymi państwami członkowskimi Unii Europejskiej - czyli w ramach wspólnego rynku. Zgodnie z polityką Unii Europejskiej w zakresie swobodnego przepływu zwierząt i produktów pochodzenia zwierzęcego, rynek wewnętrzny obejmuje obszar wszystkich państw członkowskich bez granic wewnętrznych.

W myśl generalnej reguły wzajemnego uznawania wyników kontroli przeprowadzonych przez służby poszczególnych państw członkowskich, przesyłka zwierząt lub produktów pochodzenia zwierzęcego, która została poddana kontroli przeprowadzonej przez organy Inspekcji Weterynaryjnej w sposób zgodny z obowiązującym prawem unijnym, przy wprowadzeniu jej do obrotu na terytorium jednego z krajów członkowskich, może być bez dodatkowej kontroli wprowadzona do obrotu w każdym innym kraju będącym członkiem UE.

W wyniku tak przeprowadzonej kontroli państwo członkowskie musi jednak zagwarantować, iż przesyłki zwierząt i produktów pochodzenia zwierzęcego:

- 1) spełniają wszystkie szczegółowe normy i standardy weterynaryjne określone w przepisach o zdrowiu zwierząt i zwalczaniu chorób zakaźnych zwierząt, w przepisach o organizacji hodowli i rozrodzie zwierząt gospodarskich lub przepisach o bezpieczeństwie zdrowotnym produktów pochodzenia zwierzęcego;
- 2) są oznakowane lub etykietowane oraz zaopatrzone w świadectwo zdrowia lub inny wymagany dokument, który towarzyszy im aż do ostatecznego odbiorcy wskazanego w tym dokumencie;
- 3) pochodzą od podmiotów, które podlegają regularnym kontrolom weterynaryjnym;
- 4) nie pochodzą od podmiotów, ani z terenów lub regionów, które są przedmiotem restrykcji administracyjnych lub środków ochronnych wprowadzonych z powodu podejrzenia lub wystąpienia choroby zakaźnej zwierząt podlegającej obowiązkowi zwalczania;
- 5) będą transportowane w odpowiednich środkach transportu, których stan jest zgodny z zasadami określonymi w prawie unijnym.

Opisane powyżej zasady obowiązują również przy przemieszczaniu zwierząt pomiędzy Państwami Członkowskimi UE a pozostałymi państwami Europejskiego Obszaru Gospodarczego (EOG) oraz państwami posiadającymi specjalne dwustronne stosunki z UE (np. Szwajcaria).

6.1 Wysłka zwierząt i niejadalnych produktów pochodzenia zwierzęcego z Polski do innych Państw Członkowskich (oraz pozostałych państw stosujących unijne procedury handlowe).

Tabela 28 Liczba zwierząt i przesyłek wysłanych z Polski w ramach handlu w 2017 r.

Państwo przeznaczenia	BYDŁO		ŚWINIE		OWCE I KOZY		KONIE		DRÓB	
	zwierzęta	przesyłki	zwierzęta	przesyłki	zwierzęta	przesyłki	zwierzęta	przesyłki	zwierzęta	przesyłki
Czechy	3	2	0	0	0	0	2	2	108960	40
Litwa	32	2	0	0	0	0	0	0	148720	4
Chorwacja	0	0	0	0	0	0	0	0	34180	6
Niemcy	1	1	0	0	3	1	1	1	0	0
Słowacja	0	0	360	2	0	0	8	8	1100	2
Włochy	0	0	300	2	0	0	0	0	0	0
Łotwa	0	0	0	0	0	0	1	1	800	1
Węgry	0	0	0	0	0	0	0	0	48160	2
RAZEM:	36	5	660	4	3	1	12	12	341920	55

Tabela 29 Raport z kontroli przesyłek zwierząt w handlu, wysyłanych z Polski w 2017 r.

1. Kontrola przesyłek przeznaczonych do handlu	BYDŁO	ŚWINIE	OWCE I KOZY	KONIE	DRÓB
1.1. Liczba przesyłek zwierząt poddanych kontroli w związku z planowaną wysyłką z Polski w ramach handlu.	5	4	1	12	55
1.2. Liczba zwierząt w ww. skontrolowanych przesyłkach.	36	660	3	12	
2. Zwierzęta/przesyłki niedopuszczone do handlu	BYDŁO	ŚWINIE	OWCE I KOZY	KONIE	DRÓB
2.1. Liczba przesyłek niedopuszczonych do handlu	0	0	0	0	0
2.2. Liczba zwierząt niedopuszczonych do handlu	0	0	0	0	
3. Zwierzęta/przesyłki wprowadzone do handlu	BYDŁO	ŚWINIE	OWCE I KOZY	KONIE	DRÓB
3.1. Liczba przesyłek zwierząt wysłanych z Polski.	5	4	1	12	55
3.2. Ogólna liczba zwierząt w w/w wysłanych przesyłkach.	36	660	3	12	341920

Tabela 30 Wykaz państw, do których w 2017r. wysłano materiał biologiczny i jaja wylęgowe (liczba przesyłek).

PAŃSTWO (każde państwo wskazywane odrębne)	MATERIAŁ BIOLOGICZNY*				JAJA WYLĘGOWE
	BYDŁO	ŚWINIE	OWCE I KOZY	KONIE	
Holandia	0	0	0	0	2
Chorwacja	0	0	0	0	1
Grecja	0	0	0	0	1
SUMA:	0	0	0	0	4

*oznacz właściwą kategorię materiału biologicznego:

1-nasienie

2-zarodki

3- komórki jajowe

W przypadku wysyłek różnych kategorii materiału biologicznego tego samego gatunku do jednego państwa należy wskazać liczbę przesyłek poszczególnych kategorii w odrębnych wierszach.

6.2 Wysłka zwierząt i produktów pochodzenia zwierzęcego do Polski z innych Państw Członkowskich (oraz pozostałych państw stosujących unijne procedury handlowe).

Tabela 31

1 . Ogólne informacje o zwierzętach i kontrolach	BYDŁO	ŚWINIE	OWCE I KOZY	KONIE	DRÓB
1.1. Liczba przesyłek zwierząt w handlu sprowadzonych do Polski.	502	152	10	13	5676

1.2. Liczba zwierząt w w/w przesyłkach sprowadzonych do Polski.	3305	42961	51	18	10633255					
1.3. Liczba niedyskryminujących kontroli przesyłek sprowadzonych w ramach handlu do Polski.	417	55	6	9	5605					
1.4. Ogólna liczba zwierząt w w/w skontrolowanych przesyłkach.	1957	16657	40	14	8689288					
2. Naruszenia stwierdzone w wyniku niedyskryminujących kontroli w handlu	Zwierzęta					Przesyłki				
	BYDŁO	ŚWINIE	OWCE I KOZY	KONIE	DRÓB	BYDŁO	ŚWINIE	OWCE I KOZY	KONIE	DRÓB
2.1. Zwierzęta/przesyłki, których dotyczyły naruszenia stwierdzone podczas kontroli	46	0	0	0	0	2	0	0	0	0
3. Nałożone sankcje	Liczba zwierząt, których dotyczyła sankcja					Liczba przesyłek, których dotyczyła sankcja				
	BYDŁO	ŚWINIE	OWCE I KOZY	KONIE	DRÓB	BYDŁO	ŚWINIE	OWCE I KOZY	KONIE	DRÓB
3.1. Restrykcje dotyczące pojedynczych sztuk zwierząt	0	0	0	0	0	0	0	0	0	0
3.2. Restrykcje dotyczące wszystkich sztuk zwierząt wchodzących w skład przesyłki	0	0	0	0	0	0	0	0	0	0
3.3. Utylizacja zwierząt	0	0	0	0	0	0	0	0	0	0

3.4. Ogółem (suma pkt. 3.1-3.3)	0	0	0	0	0	0	0	0	0	0
---------------------------------	---	---	---	---	---	---	---	---	---	---

Tabela 32 Wykaz państw, z których w 2017r. wysyłano do Polski materiał biologiczny i jaja wylęgowe (liczba przesyłek)

PAŃSTWO (każde państwo wskazywane odrębnie)	MATERIAŁ BIOLOGICZNY*				JAJA WYLĘGOWE
	BYDŁO	ŚWINIE	OWCE I KOZY	KONIE	
Holandia	1*/1	1*/1	0	1*/1	3
Czechy	0	0	0		4
Niemcy	1*/7	1*/47	0	1*/9	2
Dania	0	0	0	1*/1	0
Belgia	0	0	0	1*/2	0
SUMA:	1*/8	1*/48	0	1*/13	9

*oznacz właściwą kategorię materiału biologicznego:

1-nasienie

2-zarodki

3- komórki jajowe

W przypadku wysyłek różnych kategorii materiału biologicznego tego samego gatunku do jednego państwa należy wskazać liczbę przesyłek poszczególnych kategorii w odrębnych wierszach.

Tabela 33 Wysyłka produktów spożywczych pochodzenia zwierzęcego do Polski z innych państw członkowskich UE (oraz pozostałych państw stosujących unijne procedury handlowe)*

1. Ogólne informacje o produktach pochodzenia zwierzęcego i kontrolach	MIĘSO BIAŁE I JEGO PRODUKTY	MIĘSO CZERWONE I JEGO PRODUKTY	MLEKO I PRODUKTY MLECZNE	JAJA I PRODUKTY JAJECZNE	PRODUKTY RYBOŁÓWSTWA, ŚLIMAKI I ŻABIE UDKA	MIÓD I PRODUKTY PSZCZELE	ZELATYNA I KOLAGEN	OSŁONKI
1.1. Liczba przesyłek skontrolowanych w ramach niedyskryminujących kontroli		1368						1
1.2. Ogólna waga skontrolowanych produktów (kg)		38723872,88						3890
2. Naruszenia stwierdzone w wyniku niedyskryminujących kontroli w handlu	MIĘSO BIAŁE I JEGO PRODUKTY	MIĘSO CZERWONE I JEGO PRODUKTY	MLEKO I PRODUKTY MLECZNE	JAJA I PRODUKTY JAJECZNE	PRODUKTY RYBOŁÓWSTWA, ŚLIMAKI I ŻABIE UDKA	MIÓD I PRODUKTY PSZCZELE	ZELATYNA I KOLAGEN	OSŁONKI
2.1. Liczba przesyłek, których dotyczyły naruszenia stwierdzone podczas niedyskryminujących kontroli								

* Na potrzeby niniejszego podpunktu przesyłkę należy rozumieć jako partię produktów spożywczych pochodzenia zwierzęcego wprowadzoną do Polski w ramach unijnych procedur handlowych, zaopatrzoną w dokument handlowy, której ostateczne miejsce przeznaczenia położone jest na terytorium Polski.

2.2. Ogólna waga produktów, których dotyczyły naruszenia																
3. Nałożone sankcje	MIĘSO BIAŁE I JEGO PRODUKTY	MIĘSO CZERWONE I JEGO PRODUKTY		MLEKO I PRODUKTY MLECZNE		JAJA I PRODUKTY JAJECZNE		PRODUKTY RYBOŁÓWSTWA, ŚLIMAKI I ŻABIE UDKA		MIÓD I PRODUKTY PSZCZELE		ZELATYNA I KOLAGEN		OSŁONKI		
	Liczba przesyłek	Waga (kg)	Liczba przesyłek	Waga (kg)	Liczba przesyłek	Waga (kg)	Liczba przesyłek	Waga (kg)	Liczba przesyłek	Waga (kg)	Liczba przesyłek	Waga (kg)	Liczba przesyłek	Waga (kg)	Liczba przesyłek	Waga (kg)
3.1. Zniszczenie produktów																
3.2. Wykorzystanie produktów na inne cele																
3.3. Odesłanie produktów do państwa wysyłki																

6.3. Eksport z Polski do krajów trzecich.

Wykaz skontrolowanych przesyłek zwierząt eksportowanych z Polski do krajów trzecich w 2017 roku.

Tabela 34 Ogólna liczba zwierząt i przesyłek wysłanych z Polski do krajów trzecich w 2017 r.

	BYDŁO	ŚWINIE	OWCE I KOZY	KONIE*	DRÓB
Liczba przesyłek zwierząt wysłanych z Polski do krajów trzecich.	0	0	0	5	28
Ogólna liczba zwierząt w w/w przesyłkach	0	0	0	5	325500

*-nie dotyczy przesyłek koni wysłanych na okres czasowy.

Tabela 35 Wykaz państw trzecich, do których w 2017 r. eksportowano zwierzęta rzeźne.

PAŃSTWO (każde państwo wskazywane odrębnie)	BYDŁO		ŚWINIE		OWCE I KOZY		KONIE		DRÓB		INNE (wskazać każdy gatunek odrębnie)	
	Liczba przesyłek	Liczba sztuk	Liczba przesyłek	Liczba sztuk	Liczba przesyłek	Liczba sztuk	Liczba przesyłek	Liczba sztuk	Liczba przesyłek	Liczba sztuk	Liczba przesyłek	Liczba sztuk
	0	0	0	0	0	0	0	0	0	0	0	0
SUMA:	0	0	0	0	0	0	0	0	0	0	0	0

Tabela nr 36 Wykaz państw trzecich, do których w 2017 r. eksportowano zwierzęta hodowlane i użytkowe.

PAŃSTWO (każde państwo wskazywane odrębnie)	BYDŁO		ŚWINIE		OWCE I KOZY		KONIE*		DRÓB**	
	Liczba przesyłek	Liczba sztuk	Liczba przesyłek	Liczba sztuk	Liczba przesyłek	Liczba sztuk	Liczba przesyłek	Liczba sztuk	Liczba przesyłek	Liczba sztuk
Ukraina	0	0	0	0	0	0	5	5	28	325500
SUMA:	0	0	0	0	0	0	5	5	28	325500

*-nie dotyczy przesyłek koni wysłanych na okres czasowy.

** w tym pisklęta jednodniowe

Tabela 37 Wykaz państw trzecich, do których w 2017 r. eksportowano zwierzęta hodowlane i użytkowe inne niż wskazane w tabeli 35 (wskazać gatunek/gatunki).

PAŃSTWO (każde państwo wskazywane odrębnie)	Psy		Koty		Pajaki		(gatunek)		(gatunek)	
	Liczba przesyłek	Liczba sztuk	Liczba przesyłek	Liczba sztuk	Liczba przesyłek	Liczba sztuk	Liczba przesyłek	Liczba sztuk	Liczba przesyłek	Liczba sztuk
USA	10	10	8	8	8	12800	0	0	0	0
Chiny	0	0	15	15	0	0	0	0	0	0
Mołdawia	2	2	0	0	0	0	0	0	0	0
Korea Południowa	3	3	1	1	0	0	0	0	0	0
Japonia	0	0	0	0	2	2230	0	0	0	0
Hong Kong	0	0	1	1	3	13000	0	0	0	0
Kanada	1	1	0	0	0	0	0	0	0	0
Kazachstan	0	0	1	1	0	0	0	0	0	0
Brazylia	0	0	1	1	0	0	0	0	0	0
Meksyk	0	0	0	0	1	222	0	0	0	0
Serbia	1	1	0	0	0	0	0	0	0	0
Ukraina	1	1	0	0	0	0	0	0	0	0
Turcja	3	3	0	0	0	0	0	0	0	0
SUMA:	21	21	27	27	14	28252	0	0	0	0

Tabela 38 Wykaz państw trzecich, do których w 2017 r. wywożono konie na okres czasowy (zawody, występy, stanówka; etc)

PAŃSTWO	KONIE	
	Liczba przesyłek	Liczba sztuk
	0	0
SUMA:	0	0

Tabela 39 Wykaz państw trzecich, do których w 2017r. eksportowano materiał biologiczny i jaja wylęgowe (liczba przesyłek).

PAŃSTWO	MATERIAŁ BIOLOGICZNY*				JAJA WYLĘGOWE
	BYDŁO	ŚWINI E	OWCE I KOZY	KONIE	
	0	0	0	0	0
SUMA:	0	0	0	0	0

*oznacz właściwą kategorie materiału biologicznego:

1-nasienie

2-zarodki

3- komórki jajowe

W przypadku wysyłek różnych kategorii materiału biologicznego tego samego gatunku do jednego państwa należy wskazać liczbę przesyłek poszczególnych kategorii w odrębnych wierszach.

Wykaz państw trzecich, do których w 2017 r. eksportowano produkty pochodzenia zwierzęcego.

Tabela 40 Produkty przeznaczone do spożycia przez ludzi cz. 1

PAŃSTWO	MIĘSO BIAŁE I PRODUKTY Z MIĘSA BIAŁEGO		MIĘSO CZERWONE I PRODUKTY Z MIĘSA CZERWONEGO, Z WYŁĄCZENIEM DZICZYZNY		MLEKO I PRODUKTY MLECZNE	
	Liczba przesyłek	Ilość w tonach	Liczba przesyłek	Ilość w tonach	Liczba przesyłek	Ilość w tonach
Albania	0	0	3	25,00	1	4,35
Australia	0	0	0	0	3	0,86
Bahamy	1	25,00	0	0	0	0
Benin	14	270,70	0	0	0	0
Bosnia i hercegowina	1	5,60	40	366,01	39	254,18
Chiny	0	0	0	0	2	28,39

Chile	0	0	1	24,80	0	0
Curacao	0	0	1	25,00	0	0
Gabon	15	274,36	1	26,50	0	0
Ghana	2	50,00	2	54,50	0	0
Gwinea	7	173,00	0	0	0	0
Gwinea Równikowa	0	0	1	25,00	0	0
Haiti	1	0,80	11	273,22	0	0
Honkong	91	2136,58	82	2020,22	0	0
Irak	0	0	0	0	73	1344,35
Izrael	0	0	75	1157,70	50	422,73
Japonia	0	0	4	71,17	0	0
Kanada	0	0	0	0	16	11,66
Korea Południowa	0	0	0	0	4	2,32
Kongo	1	12,93	1	23,18	0	0
Demokratyczna Republika Kongo	8	137,60	5	98,23	0	0
Kosowo	0	0	5	30,49	57	689,77
Libia	0	0	0	0	45	458,10
Liberia	15	364,37	14	361,00	0	0
Macedonia	8	77,40	7	90,27	8	111,18
Maroko	29	495,23	0	0	0	0
Mauritius	5	87,91	0	0	0	0

Mołdowa	1	21,00	2	42,17	0	0
Mozambik	1	24,84	0	0	0	0
Nowa Kaledonia	3	37,65	13	174,00	0	0
Polinezja Francuska	2	4,25	10	99,33	0	0
St. Lucia	0	0	0	0	3	9,39
Stany Zjednoczone Ameryki włącznie z Portoryko	0	0	0	0	65	139,51
Togo	4	97,18	0	0	0	0
Turcja	0	0	0	0	830	7924,06
Ukraina	14	254,53	233	4692,02	138	999,38
Wybrzeże Kosci Słoniowej	13	308,15	7	196,59	0	0
Zielony Przylądek	0	0	0	0	2	42,00
Zimbabwe	0	0	0	0	5	51,39
Ogółem	236	4859,08	518	9876,4	1341	12493,62

Produkty przeznaczone do spożycia przez ludzi cz. 2

PAŃSTWO	JAJA I PRODUKTY JAJECZNE		PRODUKTY RYBOŁÓWSTWA, ŻABIE UDKA I ŚLIMAKI		DZICZYŻNA I PRODUKTY Z DZICZYŻNY	
	Liczba przesyłek	Ilość w tonach	Liczba przesyłek	Ilość w tonach	Liczba przesyłek	Ilość w tonach
Dla każdego państwa oddzielna rubryka	0	0	0	0	0	0
Ogółem	0	0	0	0	0	0

Produkty przeznaczone do spożycia przez ludzi cz. 3

PAŃSTWO	ŻELATYNA I KOLAGEN		MIÓD I PRODUKTY PSZCZELE		OSŁONKI	
	Liczba przesyłek	Ilość w tonach	Liczba przesyłek	Ilość w tonach	Liczba przesyłek	Ilość w tonach
Iran	0	0	2	4,43	0	0
Libia	0	0	1	0,42	0	0
Uzbekistan	0	0	0	0	3	37,80
Zjednoczone Emiraty Arabskie	0	0	1	4,67	0	0
Ogółem	0	0	4	9,52	3	37,80

Produkty przeznaczone do spożycia przez ludzi cz. 4

PAŃSTWO	PRODUKTY ZŁOŻONE	
	Liczba przesyłek	Ilość w tonach
Bośnia i Hercegowina	6	66,94
Kosowo	2	14,61
Stany Zjednoczone Ameryki włącznie z Portoryko	9	30,04
Turecja	11	41,00
Zjednoczone Emiraty Arabskie	1	1,93
OGÓLEM	29	154,52

Tabela 41 Produkty nieprzeznaczone do spożycia przez ludzi

PAŃSTWO	PASZE		MACZKI MIĘSNO-KOSTNE		SUROWIEC KAT. 3	
	Liczba przesyłek	Ilość w tonach	Liczba przesyłek	Ilość w tonach	Liczba przesyłek	Ilość w tonach
Algieria	1	6,483	0	0	0	0
Argentyna	3	3,381	0	0	0	0
Australia	7	4,552	0	0	0	0
Brazylia	9	31,630	0	0	0	0
Chile	20	97,898	0	0	0	0
Czarnogóra	2	2,567	0	0	0	0
Egipt	2	9,803	0	0	0	0
Federacja Rosyjska	2	2,777	0	0	0	0
Hong Kong	6	12,532	0	0	0	0
Indie	4	3,742	0	0	0	0
Indonezja	2	12,989	0	0	0	0
Iran	5	37,818	0	0	0	0
Izrael	2	1,567	0	0	0	0
Kanada	4	24,728	0	0	0	0
Kuwejt	1	0,243	0	0	0	0
Liban	2	5,263	0	0	0	0
Macedonia	1	0,786	0	0	0	0
Malezja	4	23,523	0	0	0	0

Meksyk	7	18,369	0	0	0	0
Mołdawia	2	0,306	0	0	0	0
Pakistan	2	16,110	0	0	0	0
Peru	2	5,018	0	0	0	0
Republika Korei	3	2,237	0	0	0	0
Reunion	9	15,106	0	0	0	0
Senegal	1	0,390	0	0	0	0
Serbia	1	0,495	0	0	0	0
Singapur	2	3,505	0	0	0	0
Stany Zjednoczone Ameryki	7	4,010	0	0	0	0
Tajwan	8	22,144	0	0	0	0
Tanzania	3	16,712	0	0	0	0
Tunezja	1	2,600	0	0	0	0
Turcja	3	50,243	0	0	0	0
Ukraina	30	155,426	0	0	0	0
Zjednoczone Emiraty Arabskie	3	4,909	0	0	0	0
Ogółem	147	599,862	0	0	0	0

7. Badania laboratoryjne.

W ramach badań laboratoryjnych realizowany był plan badań kontrolnych w kierunku pozostałości chemicznych i biologicznych w tkankach zwierząt żywych, produktach spożywczych pochodzenia zwierzęcego, w paszach i w wodzie przeznaczonej do pojenia zwierząt. Roczne wyniki monitoringu w 2017 roku przedstawia poniższa tabela.

Tabela 42

Lp.	Kierunek badania (symbol grupy i nazwa badanego związku)	Gatunek zwierzęcia lub nazwa materiału pobranego do badań	Rodzaj pobranych tkanek (materiału) do badań	Ilość pobranych prób	Miejsce pobrania prób (gospodarstwo, rzeźnia, zakład, punkt)	Laboratorium do którego wysłano próbki	Stwierdzono dodatni wynik badania (nr wyniku badania)	Uwagi
1	A1 stilbeny pochodne stilbenów oraz ich sole i estry	bydło	mocz	6	gospodarstwo	ZHW Katowice		
2	A2 substancje tyreostatyczne	bydło	mocz	10	gospodarstwo	ZHW Katowice		
3	A3 19-nortestosteron	bydło	mocz	6	gospodarstwo	ZHW Katowice		
4	A3 Trenbolon	bydło	mocz	4	gospodarstwo	ZHW Katowice		
5	A3 Metylotestosteron	bydło	mocz	4	gospodarstwo	ZHW Katowice		
6	A3 Etynyloestradiol	bydło	mocz	4	gospodarstwo	ZHW Katowice		
7	A3 Estradiolol	bydło	surowica	8	gospodarstwo	ZHW Katowice		
8	A3 Testosteron	bydło	surowica	8	gospodarstwo	ZHW Katowice		

9	A3 boldenon	bydło	mocz	10	gospodarstwo	ZHW Katowice		
10	A3 Stanozolol	bydło	mocz	4	gospodarstwo	ZHW Katowice		
11	A3 Fenylpropionian nortestosteronu	bydło	sierść	1	gospodarstwo	PIWet Puławy		
12	A4 laktony kwasu rezorcynowego w tym zeranol	bydło	mocz	5	gospodarstwo	ZHW Katowice		
13	A5 Beta-agoniści	bydło	mocz	5	gospodarstwo	ZHW Katowice		
14	A5 Beta-agoniści	bydło	woda	2	gospodarstwo	ZHW Katowice		
15	A6 Metabolity nitrofuranów AMOZ,AOZ,SEM,ADH	bydło	mocz	7	gospodarstwo	ZHW Katowice		
16	A6 Nitrofurany: furazolidon,nitrofurantoina,nitrofurazon,furaltadon	bydło	woda	6	gospodarstwo	ZHW Katowice		
17	A6 Nitroimidazole	bydło	woda	1	gospodarstwo	ZHW Katowice		
18	A6 Nitroimidazole	bydło	osocze	2	gospodarstwo	ZHW Katowice		
19	A6 chloropromazyna	bydło	mocz	2	gospodarstwo	ZHW Katowice		
20	A6 Chloramfenikol	bydło	mocz	14	gospodarstwo	ZHW Katowice		
21	A1 stilbeny pochodne stilbenów oraz ich sole i estry	bydło	mocz	5	rzeźnia	ZHW Katowice		

22	A2 substancje tyreostatyczne	bydło	mocz	7	rzeźnia	ZHW Katowice		
23	A3 19-nortestosteron	bydło	mocz	5	rzeźnia	ZHW Katowice		
24	A3 Trenbolon	bydło	mocz	3	rzeźnia	ZHW Katowice		
25	A3 Metylotestosteron	bydło	mocz	3	rzeźnia	ZHW Katowice		
26	A3 Etynyloestradiol	bydło	mocz	3	rzeźnia	ZHW Katowice		
27	A3 Estradiolol	bydło	surowica	7	rzeźnia	ZHW Katowice		
28	A3 Testosteron	bydło	surowica	8	rzeźnia	ZHW Katowice		
29	A3 octan medroksyprogesteronu, megestrolu, chlormadoinu	bydło	tkanka tłuszczowa	7	rzeźnia	ZHW Katowice		
30	A3 boldenon	bydło	mocz	8	rzeźnia	ZHW Katowice		
30	A3 Stanozolol	bydło	mocz	3	rzeźnia	ZHW Katowice		
31	A3 Fenylopropionian nortestosteronu	bydło	sierść	1	rzeźnia	PIWet Puławy		
32	A4 laktony kwasu rezorcynowego w tym zeranol	bydło	mocz	5	rzeźnia	ZHW Katowice		
33	A5 Beta-agoniści	bydło	wątroba	2	rzeźnia	ZHW Katowice		

34	A5 Beta-agoniści	bydło	płuca	2	rzeźnia	PIWet Puławy		
35	A5 Beta-agoniści	bydło	mocz	4	rzeźnia	ZHW Katowic e		
36	A6 Metabolity nitrofuranów AMAZ, AOZ, SEM, ADH	bydło	mięśnie	6	rzeźnia	ZHW Katowic e		
37	A6 Nitroimidazole	bydło	mięśnie	2	rzeźnia	ZHW Katowic e		
38	A6 chloropromazyna	bydło	nerki	2	rzeźnia	ZHW Katowic e		
39	A6 chloramfenikol	bydło	mięśnie	19	rzeźnia	ZHW Katowic e		
40	B1 substancje przeciwbakteryjne	bydło	mięśnie nerki	34	rzeźnia	ZHW Katowic e		
41	B1 Antybiotyki i chemioterapeutyki	bydło	mięśnie	34	rzeźnia	ZHW Katowic e		
42	B2a Leki przeciwrobacze Makrolityczne laktony	bydło	wątroba	10	rzeźnia	ZHW Katowic e		
43	B2a Leki przeciwrobacze Benzoimidazole	bydło	wątroba	10	rzeźnia	ZHW Katowic e		
44	B2b Kokcydiostatyki	bydło	watroba	2	rzeźnia	ZHW Wrocław		
45	B2c Pyretroidy	bydło	mięśnie	2	rzeźnia	ZHW Katowic e		
46	B2d neuroleptyki	bydło	nerki	8	rzeźnia	ZHW Katowic e		

47	B2e niesterydowe leki przeciwzapalne (NLPZ)	bydło	mięśnie	1	rzeźnia	PIWet Puławy		
48	B2e Metabolity metamizolu (NLPZ)	bydło	mięśnie	1	rzeźnia	PIWet Puławy		
49	B2f Kortykosteroidy	bydło	wątroba	4	rzeźnia	PIWet Puławy		
50	B3a Pestycydy chloroorganiczne	bydło	tkanka tłuszczowa	5	rzeźnia	ZHW Katowice		
51	B3a Polichlorowane bifenyle	bydło	tkanka tłuszczowa		rzeźnia	ZHW Katowice		
52	B3b Pestycydy fosfororganiczne	bydło	mięśnie	3	rzeźnia	ZHW Katowice		
53	B3c metale toksyczne Pb,Cd,Hg,As	bydło	mięśnie watoeba	9	rzeźnia	ZHW Katowice		
54	A1 stilbeny pochodne stilbenów oraz ich sole i estry	trzoda	mocz	4	rzeźnia	ZHW Katowice		
55	A2 substancje tyreostatyczne	trzoda	mocz	6	rzeźnia	ZHW Katowice		
56	A3 19-nortestosteron	trzoda	mocz	15	rzeźnia	ZHW Katowice		
57	A3 Trenbolon	trzoda	mocz	4	rzeźnia	ZHW Katowice		
58	A3 Metylotestosteron	trzoda	mocz	4	rzeźnia	ZHW Katowice		
59	A3 Etynyloestradiol	trzoda	mocz	4	rzeźnia	ZHW Katowice		

60	A3 octan megestrolu, octan chlormadinonu octan medroksyprogesteronu	trzoda	tkanka tłuszczowa	7	rzeźnia	ZHW Katowice		
61	A3 boldenon	trzoda	mocz	4	rzeźnia	ZHW Katowice		
62	A3 Stanozolol	trzoda	mocz	1	rzeźnia	ZHW Katowice		
63	A3 Fenylpropionian nortestosteronu	trzoda	sierść	1	rzeźnia	PIWet Puławy		
64	A4 laktony kwasu rezorcynowego w tym zeranol	trzoda	mocz	6	rzeźnia	ZHW Katowice		
65	A5 Beta-agoniści	trzoda	watroba	3	rzeźnia	ZHW Katowice		
66	A5 Beta-agoniści	trzoda	mocz	5	rzeźnia	ZHW Katowice		
67	A6 Metabolity nitrofuranów AMOZ,AOZ,SEM,ADH	trzoda	mięśnie	3	rzeźnia	ZHW Katowice		
68	A6 Nitroimidazole	trzoda	mięśnie	2	rzeźnia	ZHW Katowice		
69	A6 chlorpromazyna	trzoda	nerki	1	rzeźnia	ZHW Katowice		
70	A6 Chloramfenikol	trzoda	mięśnie	15	rzeźnia	ZHW Katowice		
71	B1 substancje przeciwbakteryjne	trzoda	mięśnie nerki	74	rzeźnia	ZHW Katowice		
72	B1 Antybiotyki i chemioterapeutyki	trzoda	mięśnie	21	rzeźnia	ZHW Katowice		

73	B2a Leki przeciwwrobacze Makrolityczne laktony	trzoda	wątroba	12	rzeźnia	ZHW Katowic e		
74	B2a Leki przeciwwrobacze Benzoimidazole	trzoda	wątroba	9	rzeźnia	ZHW Katowic e		
75	B2b Kokcydiostatyki	trzoda	wątroba	2	rzeźnia	ZHW Wrocław		
76	B2c Pyretroidy	trzoda	mięśnie	4	rzeźnia	PIWet Puławy		
77	B2d neuroleptyki	trzoda	nerki	14	rzeźnia	ZHW Katowic e		
78	B2e niesterydowe leki przeciwzapalne (NLPZ)	trzoda	mięśnie	1	rzeźnia	PIWet Puławy		
79	B2f Kortykosteroidy	trzoda	wątroba	1	rzeźnia	PIWet Puławy		
80	B3a Pestycydy chloroorganiczne	trzoda	tkanka tłuszczowa	4	rzeźnia	ZHW Katowic e		
81	B3a Polichlorowane bifenyle	trzoda	tkanka tłuszczowa		rzeźnia	ZHW Katowic e		
82	B3b Pestycydy fosfororganiczne	trzoda	mięśnie	2	rzeźnia	ZHW Katowic e		
83	B3c metale toksyczne Pb,Cd,Hg,As	trzoda	mięśnie, wątroba	7	rzeźnia	ZHW Katowic e		
83	B3d Mikotoksyny Ochratoksyna	trzoda	nerka	2	rzeźnia	PIWet Puławy		
85	A1 stilbeny pochodne stilbenów oraz ich sole i estry	konie	mocz	1	rzeźnia	ZHW Katowic e		

83	A2 substancje tyreostatyczne	konie	mocz	1	rzeźnia	ZHW Katowice		
84	A3 19-nortestosteron	konie	mocz	3	rzeźnia	ZHW Katowice		
85	A3 Trenbolon	konie	mocz	2	rzeźnia	ZHW Katowice		
86	A3 Metylotestosteron	konie	mocz	2	rzeźnia	ZHW Katowice		
87	A3 Etynyloestradiol	konie	mocz	2	rzeźnia	ZHW Katowice		
88	A4 laktony kwasu rezorcynowego w tym zeranol	konie	mocz	2	rzeźnia	ZHW Katowice		
89	A5 Beta-agoniści	konie	wątroba	2	rzeźnia	ZHW Katowice		
90	A6 Metabolity nitrofuranów AMOZ,AOZ,SEM,ADH	konie	mięśnie	2	rzeźnia	ZHW Katowice		
91	A6 nitroimidazole	konie	mięśnie	2	rzeźnia	ZHW Katowice		
92	A6 Chloramfenikol	konie	mięśnie	2	rzeźnia	ZHW Katowice		
93	B1 substancje przeciwbakteryjne	konie	mięśnie, nerki	10	rzeźnia	ZHW Katowice		
94	B1 Antybiotyki i chemioterapeutyki	konie	mięśnie	2	rzeźnia	ZHW Katowice		
95	B1 Polipeptydy Kolistyna	konie	mięśnie	1	rzeźnia	PIWet Pulawy		

96	B2a Leki przeciwwrobacze Makrolityczne laktony	konie	wątroba	1	rzeźnia	ZHW Katowic e	
97	B2a Leki przeciwwrobacze Benzoimidazole	konie	wątroba	1	rzeźnia	PIWet Puławy	
98	B2b Kokcydiostatyki	konie	wątroba	1	rzeźnia	PIWet Puławy	
99	B2c Pyretroidy	konie	mięśnie	1	rzeźnia	ZHW Katowic e	
99	B2c Karbaminiany	konie	mięśnie	1	rzeźnia	PIWet Puławy	
100	B2d neuroleptyki	konie	nerki	2	rzeźnia	ZHW Katowic e	
101	B2e niesterydowe leki przeciwzapalne (NLPZ)	konie	mięśnie	19	rzeźnia	PIWet Puławy	
102	B2e Metabolity metamizolu (NLPZ)	konie	mięśnie	2	rzeźnia	PIWet Puławy	
103	B2f Kortykosteroidy	konie	wątroba	17	rzeźnia	PIWet Puławy	
104	B3a Pestycydy chloroorganiczne	konie	tkanka tłuszczowa	16	rzeźnia	ZHW Katowic e	
105	B3a Polichlorowane bifenyle	konie	tkanka tłuszczowa		rzeźnia	ZHW Katowic e	
106	B3b Pestycydy fosfororganiczne	konie	mięśnie	4	rzeźnia	ZHW Katowic e	
107	B3c metale toksyczne Pb,Cd,Hg,As	konie	mięśnie	75	rzeźnia	ZHW Katowic e	2409/058/2017 wynik potwierdzający w PIWet

							Puławy nr P/17/2 0185	
108	B3d Mikotoksyny Ochratoksyna	konie	nerki	1	rzeźnia	PIWet Puławy		
109	A1 stilbeny pochodne stilbenów oraz ich sole i estry	kurczęta	woda	4	gospodarstwo	ZHW Katowice		
110	A3 19-nortestosteron	kurczęta	woda	4	gospodarstwo	ZHW Katowice		
111	A3 Trenbolon	kurczęta	woda	4	gospodarstwo	ZHW Katowice		
112	A3 Metylotestosteron	kurczęta	woda	4	gospodarstwo	ZHW Katowice		
113	A4 laktony kwasu rezorcynowego w tym zeranol	kurczęta	woda	4	gospodarstwo	ZHW Katowice		
114	A5 Beta-agoniści	kurczęta	woda	2	gospodartwo	ZHW Katowice		
115	A6 Metabolity nitrofuranów AMOZ,AOZ,SEM,ADH	kurczęta	osocze	1	gospodarstwo	ZHW Katowice		
116	A6 Nitroimidazole	kurczęta	woda	1	gospodarstwo	ZHW Katowice		
117	A6 Nitroimidazole Metabolity nitroimidazoli	kurczęta	osocze	1	gospodarstwo	ZHW Katowice		
118	A6 chloramfenikol	kurczęta	woda	5	gospodarstwo	ZHW Katowice		
119	A1 stilbeny pochodne stilbenów oraz ich sole i estry	kurczęta	mięśnie	16	rzeźnia	ZHW Katowice		

120	A3 19-nortestosteron	kurczęt a	mięśnie	14	rzeźnia	ZHW Katowic e		
121	A3 Trenbolon	kurczęt a	mięśnie	14	rzeźnia	ZHW Katowic e		
122	A3 Metylotestosteron	kurczęt a	mięśnie	14	rzeźnia	ZHW Katowic e		
123	A3 Estradiolol	kurczęt a	mięśnie	2	rzeźnia	PIWet Puławy		
124	A4 laktony kwasu rezorcynowego w tym zeranol	kurczęt a	mięśnie	15	rzeźnia	ZHW Katowic e		
125	A5 Beta-agoniści	kurczęt a	wątroba	7	rzeźnia	ZHW Katowic e		
126	A6 Metabolity nitrofuranów AMAZ, AOZ, SEM, ADH	kurczęt a	mięśnie	9	rzeźnia	ZHW Katowic e		
127	A6 Nitroimidazole	kurczęt a	osocze	6	rzeźnia	ZHW Katowic e		
128	A6 Chloramfenikol	kurczęt a	mięśnie	20	rzeźnia	ZHW Katowic e		
129	B1 substancje przeciwbakteryjne	kurczęt a	mięśnie	60	rzeźnia	ZHW Katowic e		
130	B1 Antybiotyki i chemioterapeutyki	kurczęt a	mięśnie	40	rzeźnia	ZHW Katowic e		
131	B2a leki przeciwrobacze - Makrocycliczne laktony	kurczęt a	wątroba	3	rzeźnia	ZHW Katowic e		
132	B2a Leki przeciwrobacze Benzoimidazole	kurczęt a	wątroba	6	rzeźnia	ZHW Katowic e		

133	B2b Kokcydiostatyki	kurczęt a	wątroba	26	rzeźnia	ZHW Wrocław		
134	B2c Pyretroidy	kurczęt a	mięśnie	4	rzeźnia	ZHW Katowic e		
135	B2e niesterydowe leki przeciwzapalne (NLPZ)	kurczęt a	mięśnie	1	rzeźnia	PIWet Puławy		
136	B3a Pestycydy chloroorganiczne	kurczęt a	tkanka tłuszcz owa	7	rzeźnia	ZHW Katowic e		
137	B3a Polichlorowane bifenyle	kurczęt a	tkanka tłuszcz owa	10	rzeźnia	ZHW Katowic e		
	B3c metale toksyczne Pb,Cd,Hg,As	kurczęt a	mięśnie wątroba		rzeźnia	ZHW Katowic e		
138	A1 stilbeny pochodne stilbenów oraz ich sole i estry	indyki	woda	2	gospodarst wo	ZHW Katowic e		
139	A3 19-nortestosteron	indyki	woda	2	gospodarst wo	ZHW Katowic e		
140	A3 Trenbolon	indyki	woda	2	gospodarst wo	ZHW Katowic e		
141	A3 Metylotestosteron	indyki	woda	1	gospodarst wo	ZHW Katowic e		
142	A4 laktony kwasu rezorcynowego w tym zeranol	indyki	woda	1	gospodarst wo	ZHW Katowic e		
143	A6 nitroimidazole, metabolity nitroimidazoli	indyki	osocze	1	gospodarst wo	ZHW Katowic e		
144	A6 Chloramfenikol	indyki	woda	1	gospodarst wo	ZHW Katowic e		

145	A1 stilbeny pochodne stilbenów oraz ich sole i estry	indyki	mięśnie	6	rzeźnia	ZHW Katowic e		
146	A3 19-nortestosteron	indyki	mięśnie	4	rzeźnia	ZHW Katowic e		
147	A3 Trenbolon	indyki	mięśnie	4	rzeźnie	ZHW Katowic e		
148	A3 Metylotestosteron	indyki	mięśnie	4	rzeźnia	ZHW Katowic e		
149	A4 laktony kwasu rezorcynowego w tym zeranol	indyki	mięśnie	5	rzeźnia	ZHW Katowic e		
150	A5 Beta-agoniści	indyki	wątroba	2	rzeźnia	ZHW Katowic e		
151	A6 Metabolity nitrofuranów AMOZ, AOZ, SEM, ADH	indyki	mięśnie	3	rzeźnia	ZHW Katowic e		
152	A6 Nitroimidazole	indyki	osocze	4	rzeźnia	ZHW Katowic e		
153	A6 chloramfenikol	indyki	mięśnie	4	rzeźnia	ZHW Katowic e		
154	B1 substancje przeciwbakteryjne	indyki	mięśnie	10	rzeźnia	ZHW Katowic e		
155	B1 Antybiotyki i chemioterapeutyki	indyki	mięśnie	11	rzeźnia	ZHW Katowic e		
156	B2a makrocykliczne laktony	indyki	watroba	1	rzeźnia	ZHW Katowic e		
157	B2a benzoimidazole	indyki	watroba	1	rzeźnia	ZHW Katowic e		

158	B2b Kokcydiostatyki	indyki	wątroba	10	rzeźnia	ZHW Wrocław		
159	B2c Pyretroidy	indyki	mięśnie	4	rzeźnia	ZHW Katowic e		
160	B2e niesterydowe leki przeciwzapalne (NLPZ)	indyki	mięśnie	1	rzeźnia	PIWet Puławy		
161	B3a Pestycydy chloroorganiczne	indyki	tkanka tłuszczowa	4	rzeźnia	ZHW Katowic e		
	B3a Polichlorowane bifenyle	indyki	tkanka tłuszczowa		rzeźnia	ZHW Katowic e		
162	B3c metale toksyczne Pb,Cd,Hg,As	indyki	mięśnie wątroba	4	rzeźnia	ZHW Katowic e		
163	A3 19-nortestosteron	ryby	mięśnie	1	gospodarst wo	ZHW Katowic e		
164	A3 Trenbolon	ryby	mięśnie	1	gospodarst wo	ZHW Katowic e		
165	A3 Metylotestosteron	ryby	mięśnie	1	gospodarst wo	ZHW Katowic e		
166	A6 Metabolity nitrofuranów AMOZ,AOZ,SEM,ADH	ryby	mięśnie	1	gospodarst wo	ZHW Katowic e		
167	A6 Nitroimidazole	ryby	mięśnie	1	gospodarst wo	ZHW Katowic e		
168	A6 Chloramfenikol	ryby	mięśnie	3	gospodarst wo	ZHW Katowic e		
169	B1 substancje przeciwbakteryjne	ryby	mięśnie	3	gospodarst wo	ZHW Katowic e		

170	B1 Amfenikole	ryby	mięśnie	1	gospodarstwo	PIWet Puławy		
171	B1 Antybiotyki i chemioterapeutyki	ryby	mięśnie	2	gospodarstwo	ZHW Katowice		
172	B2a Leki przeciwwrobacze Makrolityczne laktony	ryby	mięśnie	2	gospodarstwo	PIWet Puławy		
173	B2a Leki przeciwwrobacze Benzoimidazole	ryby	mięśnie	1	gospodarstwo	ZHW Katowice		
174	B3a Pestycydy chloroorganiczne	ryby	mięśnie	2	gospodarstwo	ZHW Katowice		
	B3a Polichlorowane bifenyle	ryby	mięśnie		gospodarstwo	ZHW Katowice		
175	B3c metale toksyczne Pb,Cd,Hg,As	ryby	mięśnie	3	gospodarstwo	ZHW Katowice		
176	B3e Barwniki	ryby	mięśnie	13	gospodarstwo	ZHW Katowice	<p>sprawozdanie z badań WIW.Z HW.P BC.93 1.1.20 17.L.1 261 wynik potwierdzający PIWet Puławy P/17/3 6493</p>	
177	A6 Metabolity nitrofuranów AMOZ,AOZ,SEM,ADH	mleko krowie	mleko krowie	1	gospodarstwo	ZHW Katowice		
178	A6 Chloramfenikol	mleko krowie	mleko krowie	5	gospodarstwo	ZHW Katowice		

179	B1 substancje przeciwbakteryjne	mleko krowie	mleko krowie	34	gospodarstwo	ZHW Katowice		
180	B1 Antybiotyki i chemioterapeutyki	mleko krowie	mleko krowie	4	gospodarstwo	ZHW Katowice		
181	B2a Leki przeciwraczące Makrolityczne laktony	mleko krowie	mleko krowie	2	gospodarstwo	ZHW Katowice		
182	B2a Leki przeciwraczące Benzoimidazole	mleko krowie	mleko krowie	1	gospodarstwo	PIWet Puławy		
183	B2c Pyretroidy	mleko krowie	mleko krowie	1	gospodarstwo	PIWet Puławy		
184	B2e niesterydowe leki przeciwzapalne (NLPZ)	mleko krowie	mleko krowie	1	gospodarstwo	PIWet Puławy		
185	B3a Pesticyny chloroorganiczne	mleko krowie	mleko krowie	2	gospodarstwo	ZHW Katowice		
	B3a Polichlorowane bifenyle	mleko krowie	mleko krowie		gospodarstwo	ZHW Katowice		
186	B3b Pesticyny fosfororganiczne	mleko krowie	mleko krowie	1	gospodarstwo	ZHW Katowice		
187	B3c metale toksyczne Pb,Cd,Hg,As	mleko krowie	mleko krowie	2	gospodarstwo	ZHW Katowice		
188	B3d Mikotoksyny Aflatoksyna M1	mleko krowie	mleko krowie	1	gospodarstwo	PIWet Puławy		
189	A6 Metabolity nitrofuranów AMOZ,AOZ,SEM,ADH	jaja	jaja	2	gospodarstwo	ZHW Katowice		
190	A6 Nitroimidazole	jaja	jaja	1	gospodarstwo	ZHW Katowice		

191	A6 chloramfenikol	jaja	jaja	5	gospodarstwo	ZHW Katowice		
192	B1 substancje przeciwbakteryjne	jaja	jaja	9	gospodarstwo	ZHW Katowice		
193	B1 Antybiotyki i chemioterapeutyki	jaja	jaja	13	gospodarswo	ZHW Katowice		
194	B2a Leki przeciwwrobacze Benzoimidazole	jaja	jaja	1	gospodarswo	PIWet Puławy		
195	B2b Kokcydiostatyki	jaja	jaja	10	gospodarstwo	PIWet Puławy	Wynik dodatkilazalocyd P/18/00906 z dnia 08.01.2018	
196	B3a Pestycydy chloroorganiczne	jaja	jaja	4	gospodarswo	ZHW Katowice		
197	B3a Polichlorowane bifenyle	jaja	jaja	4	gospodarswo	ZHW Katowice		
	B3c metale toksyczne Pb,Cd,Hg,As	jaja	jaja		zakład pakowania jaj	ZHW Katowice		
198	A6 Metabolity nitrofuranów AMOZ,AOZ,SEM,ADH	miód	miód	1	gospodarstwo	PIWet Puławy		
199	A6 nitroimidazole	miód	miód	1	gospodarstwo	PIWet Puławy		
200	B1 sulfonamidy	miód	miód	5	gospodarstwo	ZHW Katowice		

201	B2c Pyretroidy	miód	miód	1	gospodarstwo	PIWet Puławy		
	B2f Akarycydy	miód	miód					
	B3a Pestycydy chloroorganiczne	miód	miód					
	B3b Pestycydy fosforoorganiczne	miód	miod					
202	B3c metale toksyczne Pb,Cd,Hg,As	miód	miód	1	gospodarstwo	PIWet Puławy		
203	Czynniki zagrożeń typu fizycznego : Cez 134, Cez 137	bydło	mięśnie	12	rzeźnia	ZHW Katowice		
204	Czynniki zagrożeń typu fizycznego : Cez 134, Cez 137	trzoda	mięśnie	12	rzeźnia	ZHW Katowice		
205	Czynniki zagrożeń typu fizycznego : Cez 134, Cez 137	owca	mięśnie	12	gospodarstwo	ZHW Katowice		
206	Czynniki zagrożeń typu fizycznego : Cez 134, Cez 137	drób	mięśnie	12	rzeźnia	ZHW Katowice		
207	Czynniki zagrożeń typu fizycznego : Cez 134, Cez 137	ryby	mięśnie	12	gospodarstwo	ZHW Katowice		
208	Czynniki zagrożeń typu fizycznego : Cez 134, Cez 137	mleko krowie	mleko krowie	12	gospodarstwo	ZHW Katowice		
209	Czynniki zagrożeń typu fizycznego : Cez 134, Cez 137	jaja kurze	jaja	12	zakład pakowania jaj	ZHW Katowice		
210	Czynniki zagrożeń typu fizycznego : Cez 134, Cez 137	zwierzęta łowne	mięśnie	12	gospodarstwo	ZHW Katowice	WIW.Z HW.P BC.93 1.1.20 17.PT. 698 z dnia 13.11.	

2017
wynik
potwie
rdzają
cy
PIWet
Puław
y No
P/17/4
9776
z dnia
17.11.
2017r

7.1 Wykorzystanie systemu CELAB w województwie

W 2017 roku wprowadzono do systemu CELAB następujące dane:

ZAKRES BADANIA	LICZBA BADAŃ WYKONANYCH W ROKU OBJĘTYM SPRAWOZDANIEM	LICZBA BADAŃ WPROWADZONYCH DO SYSTEMU W ROKU OBJĘTYM SPRAWOZDANIEM	PROCENT BADAŃ WPROWADZONYCH DO SYSTEMU W ROKU OBJĘTYM SPRAWOZDANIEM
0	1	2	3 (2:1)
Środki spożywcze pochodzenia zwierzęcego	67 724	69 206	102,2 %
Choroby zwierząt	49 810	48 110	96,59 %
Pasze, farmacja, utylizacja	3 672	3 471	94,53 %
Łącznie	121 206	120 787	99,65%

8. Omówienie wyników kontroli w administracji rządowej

Tabela 44 Kontrole w trybie zwykłym dotyczące nadzoru PLW nad ochroną zwierząt zrealizowane przez WIW w 2017 r.

Lp.	Zakres kontroli	Kontrolowany organ IW	Liczba podmiotów/ działalności poddanych weryfikacji
1.	Prawidłowość nadzoru sprawowanego przez PLW nad zagadnieniami związanymi z dobrostanem zwierząt w rzeźni	PLW w Cieszynie	1
		PLW w Żywcu	1
		PLW w Tarnowskich Górach	1
		PLW Kłobucku	1
2.	Prawidłowość nadzoru sprawowanego przez PLW nad podmiotami prowadzącymi działalność w sektorze akwakultury	PLW Cieszynie	1
		PLW Pszczynie	1
3.	Kontrola sprawdzająca wykonanie zaleceń w zakresie nadzoru nad podmiotami prowadzącymi działalność w sektorze akwakultury	PLW w Lublińcu	-
4.	Prawidłowość sprawowania nadzoru przez powiatowego lekarza weterynarii nad schroniskami dla zwierząt	PLW w Częstochowie	2
		PLW w Gliwicach	2
		PLW w Tarnowskich Górach	2
		PLW w Zawierciu	1

Tabela 45 Kontrole w trybie uproszczonym dotyczące nadzoru PLW nad ochroną zwierząt zrealizowane przez WIW w 2017 r.

Lp.	Zakres kontroli	Kontrolowany organ IW	Liczba podmiotów/ działalności poddanych weryfikacji
1.	Weryfikacja zarzutów zawartych w skardze na PLW, dotyczących niewłaściwych warunków utrzymywania bydła	PLW w Racibórz	1
2.	Weryfikacja zarzutów zawartych w skardze na PLW, dotyczących niewłaściwych warunków utrzymywania zwierząt na prywatnej posesji	PLW w Racibórz	- (kontrola na prywatnej posesji)
3.	Weryfikacja zarzutów zawartych w skardze na PLW, dotyczących działalności schroniska dla zwierząt w Mysłowicach	PLW w Tychach	1

Tabela 46 Kontrole w trybie zwykłym dotyczące nadzoru PLW nad rejestracją i identyfikacją zwierząt zrealizowane przez WIW w 2017 r.

Lp.	Zakres kontroli	Kontrolowany organ IW	Liczba podmiotów/ działalności poddanych weryfikacji
-----	-----------------	-----------------------	--

1.	Weryfikacja sposobu sprawowania nadzoru przez PLW nad identyfikacją i rejestracją zwierząt oraz sposobu prowadzenia czynności podczas kontroli wymogów wzajemnej zgodności, a także kontroli dobrostanu zwierząt w gospodarstwach	PLW w Bielsko-Biała	1
		PLW w Kłobucku	1

Tabela 47 Kontrole w trybie uproszczonym dotyczące nadzoru PLW nad nad rejestracją identyfikacją zwierząt zrealizowane przez WIW w 2017 r.

Lp.	Zakres kontroli	Kontrolowany organ IW	Liczba podmiotów/ działalności poddanych weryfikacji
1.	Sposób sprawowania nadzoru nad ubojem konia NILAN (UELN 616012661359010) w związku z poleceniem Głównego Lekarza Weterynarii przekazany przy piśmie znak GIWz-431-36/2017(2) z dnia 24 kwietnia 2017 r.	PLW w Myszkowie	1

Tabela 48 Kontrole w trybie zwykłym dotyczące nadzoru PLW nad bezpieczeństwem żywności pochodzenia zwierzęcego zrealizowane przez WIW w 2017 r.

Lp.	Zakres kontroli	Kontrolowany organ IW	Liczba podmiotów/ działalności poddanych weryfikacji
1	Kontrola pełnionego nadzoru przez PLW w zakresie higieny środków spożywczych pochodzenia zwierzęcego w tym w zakresie: - weryfikacji sprawowanego nadzoru przez PLW w odniesieniu do przestrzegania przez przedsiębiorstwa spożywcze, podlegające urzędowemu nadzorowi Inspekcji Weterynaryjnej, przepisów w zakresie identyfikacji i możliwości śledzenia produktów pochodzenia zwierzęcego, jak również znakowania tych produktów -weryfikacja sprawowanego nadzoru przez PLW w odniesieniu do przestrzegania przez przedsiębiorstwa spożywcze, podlegające urzędowemu nadzorowi Inspekcji Weterynaryjnej, przepisów w zakresie przekazywania konsumentowi informacji na temat żywności.	PIW Myszków PIW Bedzin PIW Cieszyn PIW Bielsko – Biała PIW Kłobuck PIW Częstochowa	6
	Kontrola realizacji programu badań kontrolnych poziomu dioksyn, furanów, dioksynopodobnych polichlorowanych bifenyli dl-PCB i niedioksynopodobnych ndl-PCB u zwierząt oraz w produktach pochodzenia zwierzęcego.	PIW Biesko – Biała PIW Częstochowa PIW Kłobuck	3
	Kontrola realizacji programu badań kontrolnych obecności substancji niedozwolonych oraz pozostałości chemicznych, biologicznych i produktów leczniczych	PIW Biesko – Biała PIW Częstochowa PIW Kłobuck PIW Cieszyn	4
	Weryfikacja spełnienia wymagań zawartych w formularzu FSIS 5000-6 (kontrola wykonana raz na kwartał)	kontrola zakładu posiadającego uprawnienia eksportowe na rynek Izraela (PIW Częstochowa)	1

	Weryfikacja prawidłowości prowadzenia dokumentacji dotyczącej wysyłek produktów pochodzenia zwierzęcego na rynki państw trzecich.	PIW Gliwice	1
	Sprawdzenie wykonania zaleceń pokontrolnych – Wystąpienie pokontrolne WIW.OZK.HZ.1611.2.4.2015 z 04.05.2015r	PIW Tarnowskie Góry	1

Tabela 49 Kontrole w trybie uproszczonym dotyczące nadzoru PLW nad bezpieczeństwem żywności pochodzenia zwierzęcego zrealizowane przez WIW w 2017 r.

Lp.	Zakres kontroli	Kontrolowany organ IW	Liczba podmiotów/ działalności poddanych weryfikacji
	Weryfikacja wydawania decyzji administracyjnych przez PLW woj.śląskiego dotyczących kwalifikacji zakładów peodukujących żywność poch. zw. – zatwierdzenia lub warunkowe zatwierdzenia podmiotów nadzorowanych	PIW Lubliniec PIW Tychy PIW Rybnik PIW Będzin PIW Zawiercie PIW Myszków PIW Tychy	7
	Kontrole dotyczące wymogów krajów trzecich – importera	PIW Będzin	1
	Kontrole na polecenie Śląskiego Wojewódzkiego Lekarza Weterynarii w tym rozpatrywanie skarg.	PIW Wodziaław Śl. (2) PIW Kłobuck PIW Racibórz (2) PIW Cieszyn PIW Czestochowa (2)	5

Tabela 50 Kontrole w trybie zwykłym dotyczące nadzoru PLW nad paszami i ubocznymi produktami pochodzenia zwierzęcego zrealizowane przez WIW w 2017 r.

Lp.	Zakres kontroli	Kontrolowany organ IW	Liczba podmiotów/ działalności poddanych weryfikacji
	Sposób prowadzenia i aktualizacji rejestru podmiotów sektora paszowego i utylizacyjnego, Procedura rejestrowania nowych podmiotów, Roczne plany kontroli, ich realizacja za rok 2016 oraz sposób planowania zadań na rok 2017, Sposób typowania podmiotów u których prowadzony jest monitoring oraz wyznaczania kierunków badań, Sposób dokumentowania kontroli, w tym stwierdzonych usterek i niezgodności oraz wprowadzania tych informacji do RPP, Prawidłowość wystawiania rachunków za przeprowadzone kontrole,	PLW w Będzinie PLW w Cieszynie PLW w Częstochowie PLW w Gliwicach PLW w Katowicach PLW Kłobucku PLW w Myszkowie PLW w Pszczynie PLW W Raciborzu PLW w Tarnowskich	16

	Ocena postępowań administracyjnych prowadzonych przez PLW w stosunku do nadzorowanych podmiotów, Weryfikacja nadzoru PLW nad podmiotami sektora paszowego oraz utylizacyjnego poprzez udział w kontroli prowadzonej przez PLW	Górach PLW w Tychach PLW w Wodzisławiu PLW w Zawierciu PLW w Żywcu	
--	--	--	--

Tabela 51 Kontrole w trybie uproszczonym dotyczące nadzoru PLW nad paszami i ubocznymi produktami pochodzenia zwierzęcego zrealizowane przez WIW w 2017 r.

1	-	-	-
2	-	-	-

Tabela 52 Kontrole w trybie zwykłym dotyczące realizacji przez PLW weterynaryjnej kontroli w handlu oraz wywozie zrealizowane przez WIW w 2017 r.

Lp.	Zakres kontroli	Kontrolowany organ IW	Liczba podmiotów/ działalności poddanych weryfikacji
1.	Kontrola PLW w zakresie nadzoru nad podmiotem Pierotrans prowadzącym skład pupz	PLW w Bielsku Białej	1

Tabela 53 Kontrole w trybie zwykłym dotyczące nadzoru PLW nad ochroną zdrowia zwierząt i zwalczania chorób zakaźnych zwierząt zrealizowane przez WIW w 2017 r.

Lp.	Zakres kontroli	Kontrolowany organ IW	Liczba podmiotów/ działalności poddanych weryfikacji
1.	Kontrola w zakresie sposobu sprawowania nadzoru PLW nad realizacją programu zwalczania i kontroli choroby Aujeszkiego	PLW w Gliwicach	1
		PLW w Raciborzu	1
		PLW w Katowicach	1
		PLW w Zawierciu	
2.	Kontrola sposobu prowadzenia nadzoru PLW nad prawidłowością realizacji Krajowych programów zwalczania niektórych serotypów Salmonella w stadach drobiu	PLW w Bielsku- Białej	1
		PLW w Tarnowskich Górach	1
		PLW w Wodzisławiu Śląskim	1
		PLW w Raciborzu	1
3.	Nadzór PLW dotyczący postępowania zgodnie z zapisami Rozporządzenia MRiRW z dnia 7 stycznia 2005r. w sprawie zwalczania wścieklizny	PLW w Cieszynie	1
		PLW w Katowicach	1
4.	Kontrola nadzoru PLW w zakresie wybranych jednostek chorobowych, o których mowa w Rozporządzeniu MRiRW z dnia 17 grudnia 2004r. W sprawie określenia jednostek chorobowych, sposobu prowadzenia kontroli oraz zakresu badań kontrolnych zakażeń zwierząt (Dz.U. z 2004r. Nr 282 poz. 2813 z	PLW w Pszczynie	1
		PLW w Wodzisławiu Śląskim	1
		PLW w Cieszynie	1
		PLW w Tarnowskich Górach	1

	późn. zm.)		
5.	Kontrola sprawdzająca wykonania zaleceń pokontrolnych	PLW w Tychach	1
		PLW w Gliwicach	1

Tabela 54 Kontrole w trybie uproszczonym dotyczące nadzoru PLW nad ochroną zdrowia zwierząt i zwalczania chorób zakaźnych zwierząt zrealizowane przez WIW w 2017 r.

Lp	Zakres kontroli	Kontrolowany organ IW	Liczba podmiotów/ działalności poddanych weryfikacji
1.	Weryfikacja nadzoru sprawowanego przez PLW nad egzekwowaniem przez nadzorowane podmioty przepisów rozporządzenia Ministra Rolnictwa i Rozwoju Wsi z dnia 20 grudnia 2016 r. w sprawie zarządzenia środków związanych z wystąpieniem wysoce zjadliwej grypy ptaków (Dz. U. z 2016 poz. 2091)	PLW w Kłobucku	1
		PLW w Pszczynie	2
		PLW w Zawierciu	1
		PLW w Cieszynie	1
2.	Kontrola czynności podjętych przez PLW w Raciborzu w związku z wystąpieniem wysoce zjadliwej grypy ptaków na terenie województwa opolskiego	PLW w Raciborzu	1
3.	Kontrola sposobu sprawowania nadzoru nad handlem zwierzętami oraz zwalczaniem chorób zakaźnych zwierząt w związku z poleceniem GLW przekazanym w piśmie GIWz-410-03/2017(2) z dnia 24 lutego 2017 r.	PLW w Częstochowie	1
4.	Sposób sprawowania nadzoru przez PLW nad zakładami wylęgu drobiu	PLW w Gliwicach	
		PLW Tarnowskich Górach	
		PLW w Tychach	
		PLW w Cieszynie	
		PLW w Bielsku-Białej	
		PLW w Zawierciu	
		PLW w Myszkowie	
		PLW w Wodzisławiu Śląskim	

Tabela 55 Kontrole w trybie zwykłym dotyczące nadzoru PLW nad materiałem biologicznym zrealizowane przez WIW w 2017 r.

Lp	Zakres kontroli	Kontrolowany organ IW	Liczba podmiotów/ działalności poddanych weryfikacji
1.	w zakresie sposobu ewidencjonowania oraz sprawowania nadzoru przez Powiatowego Lekarza Weterynarii nad podmiotami prowadzącymi działalność wymienioną w art.1 ust.1 pkt. f (punkt dystrybucji nasienia knurów), Ustawy z dnia 11 marca 2004 r. o ochronie zdrowia zwierząt oraz zwalczaniu chorób zakaźnych zwierząt. (Dz.U. z 2014 r. Nr 213.1539 t.j. z późn. zmianami) ,	PLW w Pszczynie	
		PLW w Częstochowie	2
		PLW w Myszkowie	

		PLW w Cieszynie	
		PLW w Zawierciu	
		PLW w Tarnowskich Górach	
		PLW w Lublińcu	

Tabela 56 Kontrole w trybie uproszczonym dotyczące nadzoru PLW nad materiałem biologicznym zrealizowane przez WIW w 2017 r.

Lp.	Zakres kontroli	Kontrolowany organ IW	Liczba podmiotów/ działalności poddanych weryfikacji
1.	-	-	-

Tabela 57 Kontrole w trybie uproszczonym dotyczące nadzoru ŚWLW nad PLW w zakresie gospodarki finansowej zrealizowane przez Zespół ds finansowo-księgowych WIW w roku 2017 r.

Lp.	Zakres kontroli	Kontrolowany organ IW	Liczba podmiotów / działalności poddanych weryfikacji
1	Weryfikacja danych wykazanych w sprawozdaniu finansowym za rok 2016 z zestawieniem obrotów i sald za okres 01.01.2016 do 31.12.2016	PLW w Będzinie	1
2		PLW w Bielsku-Białej	1
3		PLW w Cieszynie	1
4		PLW w Częstochowie	1
5		PLW w Lublińcu	1
6		PLW w Kłobucku	1
7		PLW w Pszczynie	1
8		PLW w Rybniku	1
9		PLW w Tarnowskich Górach	1
10		PLW w Tychach	1
11		PLW w Zawierciu	1
12		PLW w Raciborzu	1
13		PLW w Żywcu	1
14		PLW w Myszkowie	1
15		PLW w Wodzisławiu Śląskim	1
16		PLW w Gliwicach	1
17		PLW w Katowicach	1
18	Sprawdzenie sposobu wykonania zaleceń pokontrolnych Śląskiego Wojewódzkiego Lekarza Weterynarii przekazanych w Sprawozdaniu z kontroli doraźnej z dnia 03.06.2016, znak sprawy WIW.FK.1611.2.1.2016	PLW w Kłobucku	1
19	Weryfikacja zapisów w księgach rachunkowych jednostki w związku z pismem nr PIW.Rac.FK.31-31/17 z dnia 01.03.2017	PLW w Raciborzu	1

Tabela 58 Kontrole w trybie zwykłym dotyczące nadzoru ŚWLW nad PLW w zakresie gospodarki finansowej zrealizowane przez Zespół ds finansowo-księgowych WIW w roku 2017 r.

Lp.	Zakres kontroli	Kontrolowany organ IW	Liczba podmiotów / działalności poddanych weryfikacji
1	Realizacja dochodów budżetu państwa oraz wydatkowanie środków publicznych na zadania objęte planem finansowym jednostki w 2017 roku	PLW w Bielsku-Białej	4
2		PLW w Zawierciu	4
3		PLW w Rybniku	4
4		PLW w Raciborzu	4

Zestawienie dotyczące realizacji programu audytów w I półroczu 2017 r.

Lp.	Plan (wpisać PIW)	Wnioski poaudytowe wg raportów końcowych - syntetycznie
1.	Myszków	<p>Audytorzy stwierdzili dwie niezgodności oraz sześć spostrzeżeń.</p> <p>Mocnymi stronami audytowanej jednostki jest doświadczenie zawodowe pracowników PIW, odpowiedzialnych za obszar objęty audytem. Pracownicy PIW w Myszkowie posiadają kompetencje merytoryczne oraz doświadczenie dotyczące zagadnień audytowych. Osoby uczestniczące w audycie, wykazały się zaangażowaniem w cały proces audytowy. Procesy kontrolne, które zostały przeprowadzone przez pracowników Inspektoratu nie budziły zastrzeżeń. Mocną stroną audytowanej jednostki jest również zaangażowanie pracowników w konieczność wdrożenia działań naprawczych.</p> <p>Odnotowania wymaga fakt iż w PIW w Myszkowie przyjęto procedurę corocznej kontroli wszystkich środków transportu należących do danego przewoźnika. PLW tłumaczy to większą kontrolą i skuteczniejszym nadzorem w zakresie dobrostanu zwierząt w transporcie.</p> <p>PLW w Myszkowie powinien rozważyć wzmocnienie nadzoru nad obszarem wykonywanych czynności przez wyznaczonych lekarzy weterynarii a zwłaszcza nad sposobem sporządzania i prowadzenia przez nich dokumentacji.</p> <p>Wskazana byłaby również weryfikacja przez PLW nadzoru prowadzonego przez pracowników PIW w podmiotach poprzez kontrolę dokumentacji sporządzanej przez pracowników.</p> <p>Ważnym elementem prawidłowo funkcjonującego systemu jest ciągłe szkolenie, szczególnie w newralgicznych obszarach. Szkoleniom powinny być poddawane wszystkie osoby, na każdym etapie nadzoru.</p> <p>Obszar niezgodności dotyczy organizacji kontroli urzędowych oraz ich dokumentowania jednakże nie wpływa to na skuteczność wykonywania kontroli przez pracowników PIW oraz lekarzy wyznaczonych.</p> <p>Wg audytorów system nadzoru nad dobrostanem zwierząt na terenie powiatu myszkowskiego należy ocenić pozytywnie.</p>

2.	Tarnowskie Góry	<p>Audytorzy stwierdzili osiem niezgodności oraz cztery spostrzeżenia.</p> <p>Ilość oraz obszary niezgodności wskazują na braki w skuteczności kontroli urzędowych.</p> <p>Jednakże świadomość konieczności wdrożenia działań naprawczych przez Kierownictwo PIW oraz pracownika odpowiedzialnego za obszar objęty badaniem audytowym wskazuje na możliwość prawidłowego funkcjonowania systemu oraz uniknięcia wystąpienia niezgodności w przyszłości.</p> <p>Po zapoznaniu się z działaniami naprawczymi można stwierdzić iż po wprowadzeniu ich, system będzie funkcjonował skutecznie.</p> <p>Mocnymi stronami audytowanej jednostki jest doświadczenie zawodowe pracowników PIW, odpowiedzialnych za obszar objęty audytem. Pracownicy PIW w Tarnowskich Górach posiadają kompetencje merytoryczne oraz doświadczenie dotyczące zagadnień audytowych.</p> <p>Osoby uczestniczące w audycie, wykazały się zaangażowaniem w cały proces audytowy. Procesy kontrolne, które zostały przeprowadzone przez pracowników Inspektoratu nie budziły zastrzeżeń. Mocną stroną audytowanej jednostki jest również zaangażowanie pracowników w konieczność wdrożenia działań naprawczych a w efekcie, prawidłowość funkcjonowania Inspektoratu.</p> <p>Stwierdzone nieprawidłowości w nadzorze możemy rozpatrywać na dwóch płaszczyznach. Pierwszą jest nieskuteczny nadzór pracowników PIW nad lekarzami wyznaczonymi co ujawniło się w stwierdzonych niezgodnościach w audytowanych zakładach. Drugą płaszczyzną jest nieskuteczny nadzór PLW nad pracownikami PIW na co mamy dowód w postaci niezgodności stwierdzonych w dokumentacji prowadzonej w inspektoracie.</p> <p>W dokumentacji PLW brak udokumentowania weryfikacji przez PLW, pracy pracowników PIW w danych podmiotach.</p> <p>Ważnym elementem prawidłowo funkcjonującego systemu jest ciągłe szkolenie, szczególnie w newralgicznych obszarach. Szkoleniom powinny być poddane wszystkie osoby, na każdym etapie nadzoru.</p> <p>PLW w Tarnowskich Górach powinien rozważyć wzmocnienie nadzoru nad obszarem organizacji kontroli urzędowych i nad prawidłowością i rzetelnością wypełnianej dokumentacji.</p> <p>Jeżeli w/w elementy będą funkcjonowały na wszystkich etapach nadzoru wówczas system nadzoru będzie działał prawidłowo a procesy kontrolne lub</p>
----	------------------------	--

		audytowe nie powinny wskazywać niezgodności.
3.	Zawiercie	<p>Audytorzy stwierdzili cztery niezgodności oraz sześć spostrzeżeń. Należy wyróżnić sposób prowadzenia nadzoru nad dokumentacją jaką podmioty muszą dostarczyć w celu przeprowadzenia postępowania administracyjnego. Do ponownie składanych wniosków o wydanie zezwoleń dla przewoźników dołączane są za każdym razem aktualne dokumenty.</p> <p>Istotny jest również fakt przeprowadzania w latach objętych badaniem audytowym szkoleń z zakresu audytu. Jest to ważny element prawidłowo funkcjonującego systemu. Szkoleniem objęci byli wyznaczeni lekarze weterynarii.</p> <p>Mocnymi stronami audytowanej jednostki jest doświadczenie zawodowe pracowników PIW, odpowiedzialnych za obszar objęty audytem. Pracownicy PIW w Zawierciu posiadają kompetencje merytoryczne oraz doświadczenie dotyczące zagadnień audytowych.</p> <p>Osoby uczestniczące w audycie, wykazały się zaangażowaniem w cały proces audytowy. Procesy kontrolne, które zostały przeprowadzone przez pracowników Inspektoratu nie budziły zastrzeżeń. Mocną stroną audytowanej jednostki jest również zaangażowanie pracowników w konieczność wdrożenia działań naprawczych.</p> <p>PLW w Zawierciu powinien rozważyć wzmocnienie nadzoru nad obszarem wykonywanych czynności przez wyznaczonych lekarzy weterynarii a zwłaszcza nad sposobem sporządzania i prowadzenia przez nich dokumentacji.</p> <p>Podczas czynności audytowych w PIW w Zawierciu zapoznano się z czynnościami i dokumentacją, które zaliczyć można do dobrych praktyk. Stwierdzono dwie dobre praktyki.</p> <p>Obszar niezgodności dotyczy organizacji kontroli urzędowych oraz ich dokumentowania jednakże nie wpływa to na skuteczność wykonywania kontroli przez pracowników PIW oraz lekarzy wyznaczonych.</p> <p>Wg audytorów system nadzoru nad dobrostanem zwierząt na terenie powiatu zawierciańskiego należy ocenić pozytywnie.</p>

Zestawienie dotyczące realizacji programu audytów w II półroczu 2017 r.

Lp.	Plan (wpisać PIW)	Wnioski poaudytowe wg raportów końcowych - syntetycznie
-----	-------------------------	--

1.	Będzin	<p>Planowane cele audytu czyli ocena planowania i skuteczności kontroli urzędowych, działań podejmowanych przez PLW w ramach pełnionego nadzoru nad chłodniami składowymi i zakładami przepakowywania oraz ocena sposobu certyfikacji podmiotów nadzorowanych przez PLW do wysyłek na rynki państw trzecich, zostały zrealizowane.</p> <p>Wg audytorów system nadzoru nad chłodniami składowymi i zakładami przepakowywania oraz ocena sposobu certyfikacji podmiotów nadzorowanych przez PLW do wysyłek na rynki państw trzecich na terenie powiatu będzińskiego należy ocenić pozytywnie.</p> <p>Audytorzy stwierdzili jedną niezgodność, trzy spostrzeżenia, sześć mocnych stron i dwie dobre praktyki. Wskazali również obszary do doskonalenia.</p> <p>Obszar, w którym stwierdzono niezgodność dotyczy organizacji kontroli urzędowych jednakże nie wpływa to na skuteczność wykonywania kontroli przez pracowników PIW oraz lekarzy wyznaczonych.</p> <p>Stwierdzona niezgodność wykazała potrzebę wdrożenia działań naprawczych ze strony PLW zmierzających do wypełnienia zapisów prawa przytoczonych w kryteriach audytu. Po przeanalizowaniu działań naprawczych można stwierdzić iż ich wprowadzenie wpłynie na efektywniejsze funkcjonowanie PIW w Będzinie.</p>
2.	Bielsko-Biała	<p>Audytorzy stwierdzili trzy niezgodności, osiem spostrzeżeń i pięć mocnych stron. Wskazali również obszary do doskonalenia.</p> <p>Obszary, w których stwierdzono niezgodności dotyczą sposobu wyznaczania lekarzy weterynarii niebędących pracownikami Inspekcji, planowania i realizacja kontroli urzędowych w nadzorowanych podmiotach oraz realizacji kontroli urzędowych w nadzorowanych podmiotach.</p> <p>Stwierdzone niezgodności wykazały potrzebę wdrożenia działań naprawczych ze strony PLW zmierzających do wypełnienia zapisów prawa przytoczonych w kryteriach audytu. Po przeanalizowaniu działań naprawczych można stwierdzić iż ich wprowadzenie wpłynie na efektywniejsze funkcjonowanie PIW w Bielsku-Białej.</p> <p>Wg audytorów system nadzoru nad chłodniami składowymi i zakładami przepakowywania oraz ocena sposobu certyfikacji podmiotów nadzorowanych przez PLW do wysyłek na rynki państw trzecich na terenie powiatu bielskiego należy ocenić pozytywnie.</p> <p>Jednak niepokój budzi brak realizacji planu kontroli urzędowych. Spowodowane to jest ograniczonymi możliwościami zarządzania zasobami ludzkimi. Niskie zarobki powodują brak zainteresowania pracą w Inspekcji a to ogranicza skuteczność nadzoru.</p>

3.	Gliwice	<p>Audytorzy stwierdzili dwie niezgodności, jedno spostrzeżenie i trzy mocne strony. Wskazali również obszary do doskonalenia.</p> <p>Obszary, w których stwierdzono niezgodności dotyczą sposobu dokumentowania kontroli urzędowych i organizacji jednostki audytowanej. Jednakże nie wpływa to na skuteczność wykonywania kontroli przez pracowników PIW.</p> <p>Stwierdzone niezgodności wykazały potrzebę wdrożenia działań naprawczych ze strony PLW zmierzających do wypełnienia zapisów prawa przytoczonych w kryteriach audytu. Po przeanalizowaniu działań naprawczych można stwierdzić iż ich wprowadzenie wpłynie na efektywniejsze funkcjonowanie PIW w Gliwicach.</p> <p>Planowane cele audytu czyli ocena planowania i skuteczności kontroli urzędowych, działań podejmowanych przez PLW w ramach pełnionego nadzoru nad chłodniami składowymi i zakładami przepakowywania oraz ocena sposobu certyfikacji podmiotów nadzorowanych przez PLW do wysyłek na rynki państw trzecich, zostały zrealizowane.</p> <p>Wg audytorów system nadzoru nad chłodniami składowymi i zakładami przepakowywania oraz ocena sposobu certyfikacji podmiotów nadzorowanych przez PLW do wysyłek na rynki państw trzecich na terenie powiatu gliwickiego należy ocenić pozytywnie.</p>
----	----------------	--

Zestawienie dotyczące realizacji programu audytów sprawdzających w 2017 r.

Lp.	Plan (wpisać PIW)	Wnioski poaudytowe wg raportów końcowych - syntetycznie
1.	Tarnowskie Góry	<p>Podczas czynności audytowych zapoznano się z dokumentacją przedstawioną przez zastępcę PLW. Na podstawie przeglądu dokumentacji oraz rozmów stwierdzono iż PLW wykorzystał uwagi i wnioski zawarte w „Raporcie końcowym”. Jednakże, w wydanym na nowo upoważnieniu, stwierdzono nieścisłość, dotyczącą nieprawidłowego określenia przedmiotu kontroli. W związku z tym PLW zadeklarował ponowne wydanie upoważnienia z uwzględnioną korektą.</p> <p>Po prawidłowym wprowadzeniu tego działania, postępowanie naprawcze zostanie zakończone.</p>

Lp.	Plan (wpisać PIW)	Wnioski poaudytowe wg raportów końcowych - syntetycznie
-----	-------------------	---

1.	Wodzisła w Śląski	<p>Na podstawie przeglądu dokumentacji oraz rozmów stwierdzono iż PLW wykorzystał uwagi i wnioski zawarte w „Raporcie końcowym”. Stwierdzono również iż postępowanie naprawcze zostało zakończone.</p> <p>Działania podjęte przez PLW zapewniają zgodność z kryteriami przyjętymi w trakcie przeprowadzania audytu a system w zakresie objętym badaniem audytowym funkcjonuje skutecznie.</p> <p>Audytór wiodący zwrócił uwagę na podjęcie stosownych działań związanych z problematyką zawartą w spostrzeżeniach. PLW podjął czynności, które pozwolą wykluczyć możliwość zaistnienia niezgodności w przyszłości. Stwierdzono lepszą komunikację pomiędzy PLW a ARiMR a co za tym idzie uaktualnianie informacji na temat stad w systemie IRZ.</p>
----	-------------------	---

Część III – Wnioski, plany i założenia na rok następny

1. Wnioski z realizacji zadań w roku objętym sprawozdaniem

Założenia dotyczące merytorycznej części nadzoru Śląskiego Wojewódzkiego Lekarza Weterynarii w Katowicach nad powiatowymi lekarzami weterynarii, oraz działania w I instancji zostały w pełni zrealizowane.

2. Realizacja planów i założeń z roku poprzedniego

Informacja o realizacji założeń z roku poprzedniego, zgodnie ze sprawozdaniem z realizacji zadań IW w danym województwie w 2017 roku.

Tabela 1

L P	PROBLEM / ZAGADNIENIE	PLANOWANE DZIAŁANIE	ODPOWIEDZIAL NOŚĆ	TERMIN REALIZACJI	SPOSÓB I STAN REALIZACJI
1.	Wprowadzenie nowych wytycznych prawa	Koordynacja działań IW woj. śląskiego w zakresie realizacji założeń prawnych dotyczących rozpoczęcia rejestracji rolniczego handlu detalicznego. Szkolenia i nadzór nad prowadzonymi działaniami dot. RHD prowadzonymi przez PLW woj. śląskiego.	lek.wet. P. Gajos lek.wet. I. Kalyta lek.wet. M. Borówka lek.wet. A. Wardęga lek. wet. M. Kańtoch	Na bieżąco, w miarę potrzeb	Wykonano na bieżąco

2.	Nadzór PLW w zakresie higieny środków spożywczych	Kontrola pełnionego nadzoru przez PLW w zakresie higieny środków spożywczych pochodzenia zwierzęcego w tym: - weryfikacja sprawowanego nadzoru przez PLW w odniesieniu do przestrzegania przez przedsiębiorstwa spożywcze, podlegające urzędowemu nadzorowi Inspekcji Weterynaryjnej, przepisów w zakresie identyfikacji i możliwości śledzenia produktów pochodzenia zwierzęcego, jak również znakowania tych produktów -weryfikacja sprawowanego nadzoru przez PLW w odniesieniu do przestrzegania przez przedsiębiorstwa spożywcze, podlegające urzędowemu nadzorowi Inspekcji Weterynaryjnej, przepisów w zakresie przekazywania konsumentowi informacji na temat żywności.	HŻ-lek. wet. P. Gajos lek.wet. Iga Kalyta lek.wet. Marzena Borówka lek.we. Agnieszka Wardega lek.wet Magdalena Kańtoch	Na bieżąco zgodnie z planem kontroli na rok 2017 (kontrole w trybie zwykłym)	Wykonano zgodnie z planem kontroli
3.	Nadzór PLW w związku z wydawaniem decyzji administracyjnych dotyczących kwalifikacji zakładów produkujących żywność pochodzenia zwierzęcego	Kontrola sprawowania nadzoru przez PLW w związku z wydawaniem decyzji administracyjnych przez Powiatowych Lekarzy Weterynarii dotyczących kwalifikacji zakładów produkujących żywność pochodzenia zwierzęcego	HŻ- lek. wet. Piotr Gajos lek.wet. Iga Kalyta lek.wet. Marzena Borówka lek.we. Agnieszka Wardęga lek. wet. Magdalena Kańtoch	Na bieżąco- w ramach kontroli w trybie uproszczonym weryfikujących poprawność zatwierdzenia warunkowego bądź ostatecznego przez Powiatowych Lekarzy Weterynarii.	Wykonywana na bieżąco

4.	Sprawozdawczość statystyczna	Analiza sprawozdań RRW-5 i RRW-6 dostarczonych z powiatowych inspektoratów weterynarii	lek. wet. P. Gajos lek.wet. A. Wardęga St. Kontroler P. Pawelec	Sprawozdanie RRW-5 do dnia 30.01.2017 Sprawozdanie RRW-6 do dnia 20.01.2017	Wykonano w terminie
5.	Sprawozdawczość statystyczna	Sporządzenie zbiorczych sprawozdań RRW-5 RRW-6 i przesłanie ich do GIW.	lek. wet. P. Gajos lek. wet. A. Wardęga St. Kontroler P. Pawelec	Sprawozdanie RRW-5 do dnia 15.02.2017 Sprawozdanie RRW-6 do dnia 31.01.2017	Wykonano w terminie
6.	Działalność Inspekcji Weterynaryjnej	Weryfikacja danych z PIW oraz przygotowanie wojewódzkiego sprawozdania z działalności Inspekcji Weterynaryjnej w zakresie higieny środków spożywczych pochodzenia zwierzęcego	lek. wet. P. Gajos lek. wet. M. Kańtoch lek. wet. I. Kalyta	Do 24.02.2017r	Wykonano w terminie.
7.	Wysyłki produktów pochodzenia zwierzęcego na rynki państw trzecich	Kontrola nadzoru PLW woj. śląskiego w zakresie prawidłowości prowadzenia dokumentacji dotyczącej wysyłek produktów pochodzenia zwierzęcego na rynki państw trzecich, w tym weryfikacja spełnienia przez podmioty wymogów państw Unii Celnej	lek. wet. P. Gajos lek. wet. A. Wardęga	Na bieżąco zgodnie z planem kontroli na rok 2017	Wykonano w terminie zgodnie z planem kontroli
8.	Badania kontrolne pozostałości chemicznych i biologicznych	Opracowanie szczegółowego planu badań kontrolnych pozostałości chemicznych i biologicznych dla PIW, koordynacja pracy PLW w tym zakresie.	lek. wet. P. Gajos, lek. wet. M. Kańtoch	Koordynacja pracy PLW w tym zakresie odbywa się na bieżąco.	Wykonywano na bieżąco
9.	Program badań kontrolnych kontrolnych pozostałości chemicznych i biologicznych	Kontrola realizacji planu badań kontrolnych pozostałości chemicznych i biologicznych przez poszczególnych PLW, sporządzenie listy kontrolnej SPIWET	lek. wet. P. Gajos, lek. wet. M. Kańtoch	Na bieżąco zgodnie z planem kontroli na rok 2017	Wykonano w terminie zgodnie z planem kontroli

10.	Program badań kontrolnych kontrolnych pozostałości chemicznych i biologicznych	Sporządzenie kwartalnych i rocznego sprawozdania z realizacji planu badań kontrolnych pozostałości chemicznych i biologicznych, przesyłanie informacji do GIW.	lek. wet. P. Gajos, lek. wet. M. Kańtoch	Sprawozdanie roczne za rok 2016–I kwartale 2017. Sprawozdania kwartalne wysłane do GIW w terminie zgodnym z Instrukcją GLW (1,5 miesiąca po zakończeniu kwartału)	Wykonano w terminie
11.	Program badań kontrolnych kontrolnych pozostałości chemicznych i biologicznych	Opracowanie planu badań monitoringowych skażeń promieniotwórczych oraz koordynacja i kontrola działań prowadzonych w tym zakresie przez PIW.	lek. wet. P. Gajos, lek.wet. I. Kalyta	Plan badań monitoringowych skażeń promieniotwórczych jest opracowywany w cyklu kwartalnym.	Wykonywano na bieżąco
12.	Program badań kontrolnych poziomu dioksyn, furanów, dioksynopodobnych polichlorowanych bifenyli dl-PCB i niedioksynopodobnych ndl-PCB u zwierząt oraz w produktach pochodzenia zwierzęcego.	Opracowanie i kontrola realizacji programu badań kontrolnych poziomu dioksyn, furanów, dioksynopodobnych polichlorowanych bifenyli dl-PCB i niedioksynopodobnych ndl-PCB u zwierząt oraz w produktach pochodzenia zwierzęcego.	lek. wet. P. Gajos, lek. wet. M. Kańtoch	Na bieżąco opracowanie programu w oparciu o wytyczne GIW. Kontrole zgodnie z planem kontroli na rok 2017	Wykonano w terminie zgodnie z planem
13.	System informatyczny	Wprowadzenie nowego systemu informatycznego (E-klient) dotyczącego koordynacji Programu Badań Kontrolnych Obecności Substancji Nieдозwolonych oraz Pozostałości Chemicznych Biologicznych i Produktów leczniczych u Zwierząt i w Żywności Pochodzenia Zwierzęcego dla woj. Śląskiego.	lek. wet. P. Gajos, lek. wet. M. Kańtoch	Na bieżąco – w miarę potrzeb.	System został wprowadzony i jest koordynowane jego funkcjonowanie w miarę potrzeb.
14.	Współpraca między organami administracji	Realizacja zadań poleconych przez GLW, ŚIWLW, Wojewodę	lek. wet. P. Gajos, lek.wet. I. Kalyta lek.wet. M. Borówka lek.wet. A. Wardęga lek. wet. M. Kańtoch	Wykonywane na bieżąco.	Wykonywano na bieżąco

15.	Prawo żywnościowe	Analiza i wdrożenie wymogów i ustaleń, dotyczących sprawowanego przez PLW nadzoru, a wynikających z wprowadzonych nowych aktów prawnych i konieczności ich wdrożenia do praktyki podległych jednostek	lek. wet. P. Gajos	Wykonywane na bieżąco.	Wykonywano na bieżąco
16.	Prawo żywnościowe - szkolenia	Organizowanie szkoleń dla PLW z zakresu nadzoru nad zakładami produkującymi żywność pochodzenia zwierzęcego.	lek. wet. P. Gajos	Szkolenia wykonywane na bieżąco – w miarę potrzeb.	Na bieżąco, w miarę potrzeb.
17.	Realizacja wytycznych Kodeksu postępowania administracyjnego	Rozpatrywanie odwołań od decyzji PLW oraz skarg i wniosków	lek. wet. P. Gajos lek.wet. M. Borówka lek.wet. I. Kalyta lek.wet. A. Wardęga lek. wet. M. Kańtoch	Wykonywane na bieżąco – w miarę potrzeb	Wykonywano na bieżąco
18.	Prowadzenie sytemu informatycznego	Prowadzenie bieżącej aktualizacji list zakładów nadzorowanych przez PLW (zatwierdzonych i rejestrowanych) w tym także aktualizacja bazy danych typu SPIWET na podstawie danych z PIW. Wprowadzanie nowego rejestru zakładów sektora żywnościowego (baza on-line) nadzorowanych przez IW woj. śląskiego	lek. wet. P. Gajos St. Kontroler P. Pawelec Referent M. Kowalczyk	Na bieżąco	Wykonwywano na bieżąco
19.	Wysyłki produktów pochodzenia zwierzęcego na rynki państw trzecich	Sporządzanie miesięcznych, kwartalnych oraz rocznych sprawozdań dot. wysyłek produktów pochodzenia zwierzęcego na rynki państw trzecich. W tym sprawowanie nadzoru nad rozchodem świadectw eksportowych stanowiących druki ścisłego zarachowania.	lek. wet. P. Gajos lek. wet. A. Wardęga	Zgodnie z wytycznymi instrukcji GLW	Wykonywano na bieżąco
20.	Wysyłki produktów pochodzenia zwierzęcego na rynki państw trzecich	Prowadzenie aktualizacji uprawnień eksportowych nadzorowanych podmiotów woj. śląskiego	lek. wet. P. Gajos lek. wet. A. Wardęga	Wykonywane na bieżąco – w miarę potrzeb	Wykonywano na bieżąco

21.	Rozchód blozków mandatowych	Sprawowanie nadzoru nad rozchodem blozków mandatowych (formularzy)	lek. wet. P. Gajos Referent M. Kowalczyk	Zgodnie z wytycznymi ustawy Kodeks postępowania w sprawach o wykroczenia.	Wykonywano na bieżąco
22.	System RASSF	Koordinacja i opracowywanie dokumentacji dotyczącej powiadomień dotyczących żywności zwierzęcego pochodzenia w ramach systemu RASFF	lek. wet. P. Gajos lek. wet. M. Kańtoch lek.wet. M. Borówka lek.wet. I. Kalyta lek.wet. A. Wardega	Na bieżąco – w miarę potrzeb	Wykonywano na bieżąco
23.	Audyty FVO	Udział i przygotowywanie audytów inspektorów FVO	lek. wet. P. Gajos lek.wet. M. Borówka lek.wet. I. Kalyta lek.wet. A. Wardega lek. wet. M. Kańtoch	Na bieżąco w miarę potrzeb	Wykonywano na bieżąco
24.	Program Wieloletni Instytutu PIW PIB Puławy	Realizacja zadań w ramach programów dotyczących Programu Wieloletniego Instytut PIW PIB Puławy	lek. wet. P. Gajos lek.wet. M. Borówka	Na bieżąco w miarę potrzeb	Wykonywano na bieżąco
25.	Sprawozdawczość	Przygotowanie innych sprawozdań miesięcznych, kwartalnych i rocznych z działalności zespołu WIW.BŻ	lek. wet. P. Gajos lek.wet. M. Borówka lek.wet. I.Kalyta lek.wet. A. Wardega lek. wet. M. Kańtoch	Na bieżąco w miarę potrzeb	Wykonywano na bieżąco

26.	<p>Zwalczenie i monitorowanie zakaźnych chorób zwierząt-nadzór nad PLW</p>	<p>-realizacja programu zwalczania choroby Aujeszkiego u świń, Afrykańskiego pomoru świń</p> <p>- realizacja programów zwalczania niektórych serotypów Salmonelli w stadach niosek, w stadach hodowlanych oraz w stadach brojlerów gatunku kura, indyk</p> <p>- zwalczanie chorób akwakultury – program nadzoru stanu zdrowia zwierząt akwakultury,</p> <p>- program wykrywania występowania zakażeń wirusem choroby niebieskiego języka, gorączki Q, IBR/IPV</p> <p>- monitoring gruźlicy bydła, brucelozy bydła, enzootycznej białaczki bydła, pryszczycy, choroby pęcherzykowej świń, pomoru świń u dzików, brucelozy owiec i kóz, trzęsawki owiec i kóz, wścieklizny lisów, HPAI, BSE.</p>	<p>Zespół ds. zdrowia i ochrony zwierząt</p>	<p>Cały rok 2017</p>	<p>Realizowano na terenie PIW zgodnie z ustalonym harmonogramem /cały rok</p>
	<p>Zwalczenie i monitorowanie zakaźnych chorób zwierząt</p>		<p>Zespół ds. zdrowia i ochrony zwierząt</p>	<p>Maj i wrzesień</p>	<p>Przeprowadzono 2 akcje szczepienia lisów</p>
	<p>Nadzór oraz koordynacja w zakresie spraw z zakresu ochrony zwierząt, zasad</p>	<p>Przeprowadzenie akcji wiosennej i akcji jesiennej szczepienia lisów w kierunku wścieklizny lisów wolno żyjących</p>			

	<p>wzajemnej zgodności oraz identyfikacji i rejestracji zwierząt,</p> <p>Prowadzenie i koordynacja spraw związanych z wykonywaniem zadań w zakresie pozyskiwania, konserwacji, obróbki, przechowywania, wprowadzania do obrotu lub wykorzystywania materiału biologicznego (stacje pozyskiwania nasienia, banki nasienia, inseminatorzy), punkty kopulacyjne.</p>	<p>Działania z zakresu dobrostanu zwierząt w utrzymaniu, transporcie, uboju, zwierząt doświadczalnych, bezdomnych, identyfikacji i rejestracji zwierząt oraz zasad wzajemnej zgodności,</p> <p>Weryfikacja prowadzonego nadzoru w zakresie pozyskiwania, konserwacji, obróbki, przechowywania, wprowadzania do obrotu lub wykorzystywania materiału biologicznego (stacje pozyskiwania nasienia, banki nasienia, inseminatorzy),</p>			
--	---	--	--	--	--

27.	Rozszerzenie zakresu badań monitoringowych w środkach spożywczych pochodzenia zwierzęcego i paszach oraz w zakresie chorób zakaźnych zwierząt	Akredytacja nowych metod badawczych w Pracowni Badań Chemicznych i Pracowni Mikrobiologicznej	Kierownicy pracowni	Rozszerzenie zakresu badań monitoringowych w środkach spożywczych pochodzenia zwierzęcego i paszach oraz w zakresie chorób zakaźnych zwierząt	<p>W dniach 12-13 czerwca 2017 roku został przeprowadzony audit zewnętrzny A-1020-2017 Auditorem wiodącym była Jolanta Szymańska – auditor PCA</p> <p>Polskie Centrum Akredytacji podjęło decyzję o utrzymaniu akredytacji oraz rozszerzeniu, uaktualnieniu i ograniczeniu zakresu akredytacji..</p> <p>W 2017 r. od 09.08.2017 r. obowiązywało wydanie 20 zakresu akredytacji.</p> <p>Certyfikat akredytacji laboratorium badawczego AB 548 ważny jest do 14.11.2020 r.</p>
-----	---	---	---------------------	---	--

3. Plany i założenia na rok następny

W miejscu tym należy określić główne cele, dążenia, plany na następny rok. Należy starać się o wskazywanie specyficznych działań planowanych do wykonania w roku następnym.

Tabela 2

LP	PROBLEM / ZAGADNIENIE	PLANOWANE DZIAŁANIE	ODPOWIEDZIALNOŚĆ	TERMIN REALIZACJI
1.	Niezgodności w rejestrach podmiotów sektora pasz i utylizacji	Włączenie do programów kontroli szczegółowej analizy zapisów w RPP. Przeprowadzenie szkoleń w celu poprawy jakości Rejestru Podmiotów Paszowych	Zespół ds. pasz i utylizacji	Cały rok
2.	Brak szczegółowych procedur próbkowania na poziomie PLW	Przeprowadzenie szkoleń z zakresu metodyki pobierania próbek pasz, opracowanie szablonu do analizy ryzyka typowania próbkowania.	Zespół ds. pasz i utylizacji	Cały rok

3.	Weryfikacja pełnionego nadzoru PLW w zakresie bezpieczeństwa żywności	<p>Kontrola pełnionego nadzoru przez PLW w zakresie bezpieczeństwa żywności ,w tym: dokumentowania kontroli w nadzorowanych podmiotach, prawidłowość postępowania karnogzekucyjnego, postępowania administracyjnego w przypadku odwołań od decyzji administracyjnych, zażaleń na postanowienia oraz skarg i wniosków, zasad wyznaczania lekarzy weterynarii, w tym postępowania administracyjnego wynikającego z ustaleń kontroli wykonywania zadań przez osoby wyznaczone niebędące pracownikami IW, wydawania upoważnień i odznak weterynaryjnych, pieczęci i pieczętek, dokumentowania wydawania dzienników badania, druków świadectw oraz w zakresie współpracy z innymi organami kontroli oraz organami samorządu terytorialnego;</p> <p>-Sprawowania nadzoru PLW w zakresie rozporządzenia MRiRW w sprawie wymagań weterynaryjnych przy produkcji mięsa na użytek własny w tym weryfikacja przeprowadzania kontroli przez PLW w tym zakresie - zadanie</p>	<p>BŻ</p> <p>lek.wet. Marzena Borówka</p> <p>lek.wet. Iga Kalyta</p> <p>lek.we. Agnieszka Wardega</p> <p>lek.wet Beata Nowak</p> <p>lek. wet. Magdalena Kańtoch</p>	Na bieżąco zgodnie z planem kontroli na rok 2018 (kontrole w trybie zwykłym).
----	---	--	---	--

		priorytetowe.		
4.	Weryfikacja pełnego nadzoru przez PLW w zakresie wydawania decyzji administracyjnych dotyczących zatwierdzania zakładów produkujących żywność pochodzenia zwierzęcego	Kontrola sprawowania nadzoru przez PLW w związku z wydawaniem decyzji administracyjnych przez Powiatowych Lekarzy Weterynarii dotyczących kwalifikacji zakładów produkujących żywność pochodzenia zwierzęcego	BŻ lek.wet. Marzena Borówka lek.wet. Iga Kalyta lek.we. Agnieszka Wardega lek.wet. Beata Nowak lek. wet. Magdalena Kańtoch	Na bieżąco- w ramach kontroli w trybie uproszczonym weryfikujących poprawność zatwierdzenia warunkowego bądź ostatecznego przez Powiatowych Lekarzy Weterynarii.
5.	Sprawozdawczość statystyczna	W tym analiza i sporządzenie sprawozdań w tym RRW-5 i RRW-6 , sprawozdanie z działalności z IW, sprawozdania kwartalne I roczne z realizacji programów badań ,	BŻ-lek. wet. Marzena Borówka lek. wet. Agnieszka Wardega lek. wet. Magdalena Kańtoch lek . wet. Iga Kalyta	Zgodnie z terminami
6.	Wysyłki produktów zwierzęcego pochodzenia na rynki państw trzecich	Kontrola nadzoru PLW woj. śląskiego w zakresie prawidłowości prowadzenia dokumentacji dotyczącej wysyłek produktów pochodzenia zwierzęcego na rynki państw trzecich.	BŻ-lek. wet. Marzena Borówka lek. wet. Agnieszka Wardega	Na bieżąco zgodnie z planem kontroli na rok 2018.
7.	Badania kontrolne pozostałości chemicznych , biologicznych i produktów leczniczych	Opracowanie szczegółowego planu badań kontrolnych pozostałości chemicznych i biologicznych dla PIW, koordynacja pracy PLW w tym zakresie.	BŻ lek.wet. Marzena Borówka, lek. wet. Magdalena Kańtoch	Koordynacja pracy PLW w tym zakresie odbywa się na bieżąco.

8.	Weryfikacja realizacji programu badań kontrolnych pozostałości chemicznych, biologicznych i produktów leczniczych.	Kontrola realizacji planu badań kontrolnych pozostałości chemicznych i biologicznych przez poszczególnych PLW, sporządzenie listy kontrolnej SPIWET.	BŻ lek.wet. Marzena Borówka lek. wet. Magdalena Kańtoch	Na bieżąco zgodnie z planem kontroli na rok 2018.
9.	Wykonanie zapisów rozporządzenia Ministra Rolnictwa i Rozwoju Wsi z dnia 21 czerwca 2017r. w sprawie monitorowania substancji niedozwolonych, pozostałości chemicznych, biologicznych, produktów leczniczych i skażeń promieniotwórczych (Dz.U. 2017 poz. 1246).	Opracowanie planu badań monitoringowych skażeń promieniotwórczych oraz koordynacja i kontrola działań prowadzonych w tym zakresie przez PIW.	BŻ- lek. wet.Marzena Borówka, lek.wet. Iga Kalyta	Plan badań monitoringowych skażeń promieniotwórczych w systemie e-klient.
10.	Program badań kontrolnych poziomu dioksyn, furanów, dioksynopodobnych polichlorowanych bifenyli dl-PCB i niedioksynopodobnych ndl-PCB u zwierząt oraz w produktach pochodzenia zwierzęcego.	Opracowanie i kontrola realizacji programu badań kontrolnych poziomu dioksyn, furanów, dioksynopodobnych polichlorowanych bifenyli dl-PCB i niedioksynopodobnych ndl-PCB u zwierząt oraz w produktach pochodzenia zwierzęcego.	BŻ- lek. wet.Marzena Borówka, lek. wet. Magdalena Kańtoch	Na bieżąco opracowanie programu w oparciu o wytyczne GIW. Kontrole zgodnie z planem kontroli na rok 2018.

11.	Wprowadzenie sytemu informatycznego	Koordinacja systemu informatycznego (E-klient) dotyczącego koordynacji <i>Programu Badań Kontrolnych Obecności Substancji Niedozwolonych oraz Pozostałości Chemicznych Biologicznych i Produktów leczniczych u Zwierząt i w Żywności Pochodzenia Zwierzęcego</i> dla woj. śląskiego	BŻ- lek. wet. Marzena Borówka lek. wet. Magdalena Kańtoch lek. wet. Iga Kalyta	Na bieżąco – w miarę potrzeb.
12.	Współpraca między organami administracji.	Realizacja zadań poleconych przez Śląskiego Wojewódzkiego Lekarza Weterynarii.	BŻ- lek. wet. Marzena Borówka, lek. wet. Iga Kalyta lek. we. Agnieszka Wardega lek. wet. Beata Nowak lek. wet. Magdalena Kańtoch	Wykonywane na bieżąco.
13.	Prawo żywnościowe	Analiza i wdrożenie wymogów i ustaleń, dotyczących sprawowanego przez PLW nadzoru, a wynikających z wprowadzonych nowych aktów prawnych i konieczności ich wdrożenia do praktyki podległych jednostek	BŻ- lek. wet. Marzena Borówka lek. wet. Iga Kalyta lek. we. Agnieszka Wardega lek. wet. Beata Nowak lek. wet. Magdalena Kańtoch	Wykonywane na bieżąco.
14.	Kształcenie PLW	Organizowanie szkoleń dla PLW z zakresu nadzoru nad zakładami produkującymi żywność pochodzenia zwierzęcego.	BŻ- lek. wet. Marzena Borówka lek. wet. Iga Kalyta lek. wet. Agnieszka Wardega lek. wet. Beata Nowak lek. wet. Magdalena Kańtoch	Szkolenia wykonywane na bieżąco – w miarę potrzeb.

15.	Realizacja wymogów kodeksu postępowania administracyjnego	Rozpatrywanie odwołań od decyzji PLW oraz skarg i wniosków	BŻ- lek.wet. Marzena Borówka lek.wet. Iga Kalyta lek.wet. Agnieszka Wardega lek.wet. Beata Nowak lek. wet. Magdalena Kańtoch	Wykonywane na bieżąco – w miarę potrzeb
16.	Weryfikacja zakładów wpisanych do rejestru PLW	Weryfikacja bieżącej aktualizacji list zakładów nadzorowanych przez PLW (zatwierdzonych i rejestrowanych) na podstawie danych z PIW.	BŻ- lek. Wet. Marzena Borówka St. Kontroler Patrycja Pawelec	Na bieżąco
17.	Weryfikacja zakładów wpisanych do rejestru PLW- system informatyczny	Prowadzenie rejestru zakładów sektora żywnościowego (baza on-line) nadzorowanych przez IW woj. śląskiego.	BŻ- lek. Wet. Marzena Borówka St. Kontroler Patrycja Pawelec Referent Magdalena Kowalczyk	Na bieżąco – zgodnie z wytycznymi GIW
18.	Wysyłki produktów pochodzenia zwierzęcego na rynki państw trzecich	Sporządzanie miesięcznych, kwartalnych oraz rocznych sprawozdań dot. wysyłek produktów pochodzenia zwierzęcego na rynki państw trzecich. W tym sprawowanie nadzoru nad rozchodem świadectw eksportowych stanowiących druki ścisłego zarachowania.	BŻ-lek. wet. Marzena Borówka lek. wet. Agnieszka Wardega	Zgodnie z wytycznymi instrukcji GLW
19.	Wysyłki produktów pochodzenia zwierzęcego na rynki państw trzecich	Prowadzenie aktualizacji uprawnień eksportowych nadzorowanych podmiotów woj. śląskiego.	BŻ-lek. wet. Marzena Borówka lek. wet. Agnieszka Wardega	Wykonywane na bieżąco – w miarę potrzeb

20.	Rozchód bloczków mandatowych	Sprawowanie nadzoru nad rozchodem bloczków mandatowych (formularzy).	BŻ-lek. wet. Marzena Borówka Referent Magdalena Kowalczyk	Zgodnie z wytycznymi ustawy Kodeks postępowania w sprawach o wykroczeń.
21.	System RASFF	Koordinacja i opracowywanie dokumentacji dotyczącej powiadomień w zakresie żywności zwierzęcego pochodzenia w ramach systemu RASFF.	BŻ- lek. wet. Marzena Borówka lek. wet. Magdalena Kańtoch lek.wet. Beata Nowak lek.wet. Iga Kalyta lek.wet. Agnieszka Wardega	Na bieżąco – w miarę potrzeb
22.	Misje FVO	Udział i przygotowywanie audytów inspektorów FVO.	BŻ lek.wet. Marzena Borówka lek.wet. Iga Kalyta lek.wet. Agnieszka Wardega lek.wet. Beata Nowak lek. wet. Magdalena Kańtoch	Na bieżąco w miarę potrzeb
23.	Program Wieloletni Instytutu PIW PIB Puławy	Realizacja zadań w ramach programów dotyczących Programu Wieloletniego Instytut PIW PIB Puławy.	BŻ lek.wet. Marzena Borówka	Na bieżąco w miarę potrzeb
24.	Rozszerzenie zakresu badań laboratoryjnych	Akredytacja nowych metod badawczych w pracowniach ZHW	Kierownicy pracowni	2018 r.
25.	Krajowe plany monitoringowe dotyczące środków spożywczych pochodzenia zwierzęcego i pasz oraz Krajowe plany zwalczania chorób zwierząt	wykonywanie rozpoznawczych badań laboratoryjnych	Kierownicy pracowni	2018 r.

Lp.	Nazwa zadania	Komórka/osoby realizujące	Termin realizacji
1.	Działania zapobiegające przeniesieniu chorób zakaźnych zwierząt na teren województwa śląskiego – z szczególnym uwzględnieniem ASF oraz HPAI.	Zespół ds. zdrowia i ochrony zwierząt	cały rok
2.	Weryfikacja sprawowanego nadzoru przez PLW w odniesieniu do przepisów w zakresie ochrony zwierząt jak również dobrostanu zwierząt.	Zespół ds. zdrowia i ochrony zwierząt	cały rok
3.	Współpraca pomiędzy wszystkimi zespołami i stanowiskami w zakresie prowadzenia zagadnień.	Zespół ds. zdrowia i ochrony zwierząt	cały rok
4.	Realizacja zadań poleconych przez GLW i Śl.WLW	Zespół ds. zdrowia i ochrony zwierząt	wg wydanych poleceń i potrzeb
5.	Przyjmowanie skarg i wniosków zgłaszanych przez interesantów z zakresu działania służb weterynaryjnych.	Zespół ds. zdrowia i ochrony zwierząt	cały rok
6.	Przygotowanie dla Śląskiego Wojewódzkiego Lekarza Weterynarii projektów decyzji oraz rozporządzeń wojewody	Zespół ds. zdrowia i ochrony zwierząt	cały rok
7.	Nadzór nad sposobem ewidencjonowania oraz sprawowania nadzoru przez PIW nad podmiotami prowadzącymi działalność w kategoriach ujętych w art.1, ust. 1, pkt 1 od a) do p) oraz pkt 2), 2a), 2b), 3) a), c) ustawy z dnia 11 marca 2004 r. o ochronie zdrowia zwierząt oraz zwalczaniu chorób zakaźnych zwierząt (Dz. U. Z 2008 r. nr 213 poz. 1342 t.j.)	Zespół ds. zdrowia i ochrony zwierząt	wg potrzeb cały rok
8.	Współpraca z GIW w zakresie nadzoru wykonywanego zgodnie z pkt. 4	Zespół ds. zdrowia i ochrony zwierząt	na bieżąco
9.	Szkolenie: - powiatowych lekarzy weterynarii z zakresu prawa krajowego i UE z zakresu działania ZOZ, - pracowników ZOZ dotyczące prowadzenia powierzonych spraw oraz prawa UE	Zespół ds. zdrowia i ochrony zwierząt	
10.	Sporządzanie dokumentacji dotyczącej spraw z zakresu ochrony zwierząt, zasad wzajemnej zgodności oraz identyfikacji i rejestracji zwierząt	Zespół ds. zdrowia i ochrony zwierząt	wg potrzeb
11.	Prowadzenie bieżącej, merytorycznej, kontroli dokumentacji dostarczanej do WIW w Katowicach w zakresie działalności ZOZ	Zespół ds. zdrowia i ochrony zwierząt	wg potrzeb

12	Analiza i wdrożenie nowych wymagań i ustaleń wynikających z wprowadzanych aktów prawnych, dotyczących zespołu	Zespół ds. zdrowia i ochrony zwierząt	wg potrzeb i w miarę ukazywania się aktów prawa
13	Akcja szczepienia lisów	Zespół ds. zdrowia i ochrony zwierząt	wiosna i jesień 2018 roku
14	Badanie kontrolne lub pobieranie prób– nadzór zgodnie z rozporządzeniem w kierunku:	Zespół ds. zdrowia i ochrony zwierząt	cały rok
15	- gruźlicy bydła,	Zespół ds. zdrowia i ochrony zwierząt	Wg harmonogramu PIW
16	- brucelozы bydła,	Zespół ds. zdrowia i ochrony zwierząt	Wg harmonogramu PIW
17	- enzootycznej białaczki bydła,	Zespół ds. zdrowia i ochrony zwierząt	Wg harmonogramu PIW
18	- pryszczycy,	Zespół ds. zdrowia i ochrony zwierząt	Wg harmonogramu PIW
19	- choroby pęcherzykowej świń,	Zespół ds. zdrowia i ochrony zwierząt	Wg harmonogramu PIW
20	- klasycznego pomoru świń	Zespół ds. zdrowia i ochrony zwierząt	Wg harmonogramu PIW
21	- Klasycznego pomoru świń u dzików,	Zespół ds. zdrowia i ochrony zwierząt	Wg harmonogramu PIW
22	- brucelozы owiec i kóz	Zespół ds. zdrowia i ochrony zwierząt	Wg harmonogramu PIW
23	- trzęsawki owiec i kóz	Zespół ds. zdrowia i ochrony zwierząt	Cały rok
24	- BSE	Zespół ds. zdrowia i ochrony zwierząt	Cały rok
25	- wścieklizny lisów	Zespół ds. zdrowia i ochrony zwierząt	Wg harmonogramu PIW
26	- grypy ptaków	Zespół ds. zdrowia i ochrony zwierząt	Wg harmonogramu PIW
27	- Afrykański pomór świń	Zespół ds. zdrowia i ochrony zwierząt	Wg harmonogramu PIW
28	Programy krajowe	Zespół ds. zdrowia i ochrony zwierząt	
29	- zwalczanie niektórych serotypów Salmonelli w stadach hodowlanych gatunku kura (Gallus gallus)	Zespół ds. zdrowia i ochrony zwierząt	Cały rok

30	- zwalczanie niektórych serotypów Salmonelli w stadach towarowych gatunku kura (<i>Gallus gallus</i>)	Zespół ds. zdrowia i ochrony zwierząt	Cały rok
31	- zwalczanie niektórych serotypów Salmonelli w stadach brojlerów gatunku kura (<i>Gallus gallus</i>)	Zespół ds. zdrowia i ochrony zwierząt	Cały rok
32	- zwalczanie niektórych serotypów Salmonelli w stadach indyków gatunku kura (<i>Gallus gallus</i>)	Zespół ds. zdrowia i ochrony zwierząt	Cały rok
33	- zwalczanie chorób akwakultury – program nadzoru stanu zdrowia zwierząt akwakultury	Zespół ds. zdrowia i ochrony zwierząt	Cały rok
34	- choroba Aujeszkiego u świń	Zespół ds. zdrowia i ochrony zwierząt	Wg harmonogramu PIW
35	- Gorączka Q, IBR/IPV	Zespół ds. zdrowia i ochrony zwierząt	Wg harmonogramu PIW
36	- Choroba niebieskiego języka	Zespół ds. zdrowia i ochrony zwierząt	Wg harmonogramu PIW
37	Nadzór nad wykonywaniem czynności przez Powiatowych Lekarzy Weterynarii w zakresie dotyczącym działu	Zespół ds. zdrowia i ochrony zwierząt	Na bieżąco
38	Sprawdzenie wykonania zaleceń pokontrolnych wynikających z wcześniejszej kontroli	Zespół ds. zdrowia i ochrony zwierząt	Na bieżąco
39	Szkolenie Powiatowych Lekarzy Weterynarii z zakresu prawa krajowego i UE dotyczących działu	Zespół ds. zdrowia i ochrony zwierząt	wg potrzeb
40	Realizacja poleceń Głównego Lekarza Weterynarii	Zespół ds. zdrowia i ochrony zwierząt	Wg wydanych poleceń
41	Szkolenie pracowników działu z zakresu prowadzonych spraw	Zespół ds. zdrowia i ochrony zwierząt	wg potrzeb
42	Uczestnictwo oraz przeprowadzenie szkolenia – ćwiczeń w zakresie chorób notyfikowanych w UE według poleceń GIW	Zespół ds. zdrowia i ochrony zwierząt	Wg potrzeb
43	Wykonanie innych poleceń Śl WLW,	Zespół ds. zdrowia i ochrony zwierząt	Zgodnie z potrzebami
44	Kontrola działalności Powiatowych Lekarzy Weterynarii	Zespół ds. zdrowia i ochrony zwierząt	Zgodnie z planem kontroli Śl WLW
45	Prowadzenie i koordynacja spraw związanych z wykonywaniem zadań w zakresie pozyskiwania, konserwacji, obróbki, przechowywania, wprowadzania do obrotu lub wykorzystywania materiału biologicznego (stacje pozyskiwania nasienia, banki nasienia, inseminatorzy).	Zespół ds. zdrowia i ochrony zwierząt	na bieżąco

46	Prowadzenie i koordynacja spraw związanych z wykonywaniem zadań z zakresu prowadzenia punktów kopulacyjnych .	Zespół ds. zdrowia i ochrony zwierząt	na bieżąco
47	Nadzór i kontrola nad sposobem i zgodnością prowadzenia wymiany informacji przez PIW w ramach informatycznego systemu kontroli przemieszczania zwierząt i towarów TRACES,	Zespół ds. zdrowia i ochrony zwierząt	na bieżąco
48	Prowadzenie bieżącej kontroli wykonywania przez PLW wyżej wymienionych zadań (pkt 42-44) oraz dokonanie kontroli w tym zakresie .	Zespół ds. zdrowia i ochrony zwierząt	na bieżąco -wg planu kontroli
49	Nadzór i weryfikacja wydawanych ocen oraz przygotowanie opinii na potrzeby Śląskiego Wojewódzkiego Lekarza Weterynarii o stopniu dostosowania podmiotów z zakresu higieny materiału biologicznego do wymagań zawartych w przepisach UE.	Zespół ds. zdrowia i ochrony zwierząt	na bieżąco
50	Przygotowanie sprawozdań miesięcznych, kwartalnych i rocznych z działalności ZOZ dla ŚWLW,	Zespół ds. zdrowia i ochrony zwierząt	w miarę potrzeb

Plan kontroli Zespołu ds. zdrowia i ochrony zwierząt na rok 2018

Lp.	Rodzaj kontroli	organ/podmiot kontrolowany	zakres kontroli	termin kontroli (miesiąc kontroli)
1.	Kontrola w trybie zwykłym	PIW Wodzisław Śląski	Dobrostan zwierząt w rzeźni	Marzec

2.	Kontrola w trybie zwykłym	PIW Cieszyn	Kontrola w zakresie sposobu ewidencjonowania oraz sprawowania nadzoru przez Powiatowego Lekarza Weterynarii nad podmiotami prowadzącymi działalność wymienioną w art.1 ust.1 pkt. f, Ustawy z dnia 11 marca 2004 r. o ochronie zdrowia zwierząt oraz zwalczaniu chorób zakaźnych zwierząt. (Dz.U. z 2017 r.poz 1855)	Marzec
3.	Kontrola w trybie zwykłym	PIW Kłobuck	Kontrola nadzoru Powiatowego Lekarza Weterynarii nad gospodarstwami utrzymującymi drób.	Marzec / kwiecień
4.	Kontrola w trybie zwykłym	PIW Zawiercie	Kontrola nadzoru PLW nad podmiotami prowadzącymi działalność w sektorze akwakultury	Marzec / kwiecień
5.	Kontrola w trybie zwykłym	PIW Pszczyna	Kontrola nadzoru PLW nad zagadnieniami związanymi z wymogami wzajemnej zgodności CC oraz IRZ, a także dobrostanem zwierząt w gospodarstwach	Marzec / kwiecień
6.	Kontrola w trybie zwykłym	PIW Bielsko-Biała	Kontrola w zakresie sposobu ewidencjonowania oraz sprawowania nadzoru przez Powiatowego Lekarza Weterynarii nad podmiotami prowadzącymi działalność wymienioną w art.1 ust.1 pkt. f, Ustawy z dnia 11 marca 2004 r. o ochronie zdrowia zwierząt oraz zwalczaniu chorób zakaźnych zwierząt. (Dz.U. z 2017 r.poz 1855)	Kwiecień

7.	Kontrola w trybie zwykłym	PIW Częstochowa	Kontrola w zakresie sposobu ewidencjonowania oraz sprawowania nadzoru przez Powiatowego Lekarza Weterynarii nad podmiotami prowadzącymi działalność wymienioną w art.1 ust.1 pkt. f, Ustawy z dnia 11 marca 2004 r. o ochronie zdrowia zwierząt oraz zwalczaniu chorób zakaźnych zwierząt. (Dz.U. z 2017 r.poz 1855)	Kwiecień
8.	Kontrola w trybie zwykłym	PIW Będzin	Nadzór Powiatowego Lekarza Weterynarii nad zagadnieniami dotyczącymi realizacji zapisów rozporządzenia MRiRW z dnia 17 grudnia 2004r. w sprawie określenia jednostek chorobowych, sposobu prowadzenia kontroli oraz zakresu badań kontrolnych zakażeń zwierząt (Dz. U z 2004 nr 282 poz. 2813, z późn. zm.) dot. gruźlicy bydła, enzootycznej białaczki bydła, brucelozы bydła i brucelozы owiec i kóz.	Kwiecień
9.	Kontrola w trybie zwykłym	PIW Tychy	Kontrola nadzoru PLW nad zagadnieniami związanymi z wymogami wzajemnej zgodności CC oraz IRZ, a także dobrostanem zwierząt w gospodarstwach	Kwiecień / maj
10.	Kontrola w trybie zwykłym	PIW Zawiercie	Nadzór PLW dotyczący trybu postępowania zgodnie z zapisami Rozporządzenia MRiRW z dnia 7 stycznia 2005 r. w sprawie zwalczania wścieklizny.	Kwiecień / maj

11.	Kontrola w trybie zwykłym	PIW Rybnik	Kontrola nadzoru PLW nad zagadnieniami związanymi z wymogami wzajemnej zgodności CC oraz IRZ, a także dobrostanem zwierząt w gospodarstwach	Maj / czerwiec
12.	Kontrola w trybie zwykłym	PIW Będzin	Prawidłowość oraz sposób sprawowanego nadzoru przez powiatowego lekarza weterynarii nad schroniskami dla bezdomnych zwierząt	Maj / czerwiec
13.	Kontrola w trybie zwykłym	PIW Wodzisław Śląski	Nadzór PLW dotyczący trybu postępowania zgodnie z zapisami Rozporządzenia MRiRW z dnia 7 stycznia 2005 r. w sprawie zwalczania wścieklizny.	Maj / czerwiec
14.	Kontrola w trybie zwykłym	PIW Katowice	Kontrola w zakresie sposobu ewidencjonowania oraz sprawowania nadzoru przez Powiatowego Lekarza Weterynarii nad podmiotami prowadzącymi działalność wymienioną w art.1 ust.1 pkt. f, Ustawy z dnia 11 marca 2004 r. o ochronie zdrowia zwierząt oraz zwalczaniu chorób zakaźnych zwierząt. (Dz.U. z 2017 r.poz 1855)	Czerwiec
15.	Kontrola w trybie zwykłym	PIW Racibórz	Kontrola nadzoru Powiatowego Lekarza Weterynarii nad gospodarstwami utrzymującymi drób.	Czerwiec / lipiec

16.	Kontrola w trybie zwykłym	PIW Rybnik	Kontrola w zakresie sposobu ewidencjonowania oraz sprawowania nadzoru przez Powiatowego Lekarza Weterynarii nad podmiotami prowadzącymi działalność wymienioną w art.1 ust.1 pkt. f, Ustawy z dnia 11 marca 2004 r. o ochronie zdrowia zwierząt oraz zwalczaniu chorób zakaźnych zwierząt. (Dz.U. z 2017 r.poz 1855)	Lipiec
17.	Kontrola w trybie zwykłym	PIW Tarnowskie Góry	Kontrola w zakresie sposobu ewidencjonowania oraz sprawowania nadzoru przez Powiatowego Lekarza Weterynarii nad podmiotami prowadzącymi działalność wymienioną w art.1 ust.1 pkt. f, Ustawy z dnia 11 marca 2004 r. o ochronie zdrowia zwierząt oraz zwalczaniu chorób zakaźnych zwierząt. (Dz.U. z 2017 r.poz 1855)	Sierpień
18.	Kontrola w trybie zwykłym	PIW Gliwice	Nadzór PLW dotyczący trybu postępowania zgodnie z zapisami Rozporządzenia MRiRW z dnia 7 stycznia 2005 r. w sprawie zwalczania wścieklizny.	Wrzesień / październik
19.	Kontrola w trybie zwykłym	Śląsko – Opolski Związek Hodowców Koni	Prawidłowość i sposób prowadzenia rejestrów koniowatych i wydawania dokumentów identyfikacyjnych koniowatych zgodnie z ustawą z dnia 2 kwietnia 2004 r. o systemie identyfikacji i rejestracji zwierząt (tekst jedn. Dz. U. z 2017 r., poz. 546 ze zm.).	Październik

20.	Kontrola w trybie zwykłym	PIW Wodzisław Śląski	Kontrola w zakresie sposobu ewidencjonowania oraz sprawowania nadzoru przez Powiatowego Lekarza Weterynarii nad podmiotami prowadzącymi działalność wymienioną w art.1 ust.1 pkt. f, Ustawy z dnia 11 marca 2004 r. o ochronie zdrowia zwierząt oraz zwalczaniu chorób zakaźnych zwierząt. (Dz.U. z 2017 r.poz 1855)	Październik
21.	Kontrola w trybie zwykłym	PIW Racibórz	Nadzór Powiatowego Lekarza Weterynarii nad zagadnieniami dotyczącymi realizacji zapisów rozporządzenia MRiRW z dnia 17 grudnia 2004r. w sprawie określenia jednostek chorobowych, sposobu prowadzenia kontroli oraz zakresu badań kontrolnych zakażeń zwierząt (Dz. U z 2004 nr 282 poz. 2813, z późn. zm.) dot. gruźlicy bydła, enzootycznej białaczki bydła, brucelozы bydła i brucelozы owiec i kóz.	Październik
22.	Kontrola w trybie zwykłym	PIW Tarnowskie Góry	Kontrola nadzoru Powiatowego Lekarza Weterynarii nad gospodarstwami utrzymującymi drób.	Październik / listopad
23.	Kontrola w trybie zwykłym	PIW Gliwice	Kontrola nadzoru PLW nad podmiotami prowadzącymi działalność w sektorze akwakultury	Październik / listopad
24.	Kontrola w trybie zwykłym	PIW Rybnik	Prawidłowość oraz sposób sprawowanego nadzoru przez powiatowego lekarza weterynarii nad schroniskami dla bezdomnych zwierząt	Październik / listopad

25.	Kontrola w trybie zwykłym	PIW Żywiec	Nadzór PLW dotyczący trybu postępowania zgodnie z zapisami Rozporządzenia MRiRW z dnia 7 stycznia 2005 r. w sprawie zwalczania wścieklizny.	Październik / listopad
26.	Kontrola w trybie zwykłym	PIW Wodzisław Śląski	Nadzór Powiatowego Lekarza Weterynarii nad ubojem koni	Październik / listopad
27.	Kontrola w trybie zwykłym	PIW Myszków	Nadzór Powiatowego Lekarza Weterynarii nad ubojem koni	Październik / listopad
28.	Kontrola w trybie zwykłym	PIW Żywiec	Kontrola w zakresie sposobu ewidencjonowania oraz sprawowania nadzoru przez Powiatowego Lekarza Weterynarii nad podmiotami prowadzącymi działalność wymienioną w art.1 ust.1 pkt. f, Ustawy z dnia 11 marca 2004 r. o ochronie zdrowia zwierząt oraz zwalczaniu chorób zakaźnych zwierząt. (Dz.U. z 2017 r.poz 1855)	Listopad