



SPRAWOZDANIE
Z REALIZACJI ZADAŃ
INSPEKCJI WETERYNARYJNEJ
NA TERENIE WOJEWÓDZTWA ŚLĄSKIEGO
W ROKU 2016

Katowice 30.03.2017 rok

Część I – Ogólne informacje dotyczące Inspekcji Weterynaryjnej	6
1. Struktura Inspekcji Weterynaryjnej	Błąd! Nie zdefiniowano zakładki.
1.1 Podstawowe zmiany w strukturze, w stosunku do roku poprzedniego	8
1.2 Zmiany na stanowiskach WLW i PLW w roku objętym sprawozdaniem	8
2. Kadry Inspekcji Weterynaryjnej w województwie	Błąd! Nie zdefiniowano zakładki.
2.1 Etaty w Inspekcji Weterynaryjnej	Błąd! Nie zdefiniowano zakładki.
2.2 Struktura zatrudnienia w województwie	Błąd! Nie zdefiniowano zakładki.
2.3 Osoby niebędące pracownikami Inspekcji Weterynaryjnej, wyznaczone do wykonywania określonych czynności	Błąd! Nie zdefiniowano zakładki.
3. Szkolenia Inspekcji Weterynaryjnej w województwie	10
4. Finansowanie Inspekcji Weterynaryjnej w województwie	52
Część II – Realizacja zadań Inspekcji Weterynaryjnej na terenie województwa, w roku objętym sprawozdaniem	Błąd! Nie zdefiniowano zakładki.
1. Nadzór nad ochroną zdrowia zwierząt	55
2. Nadzór nad identyfikacją i rejestracją zwierząt	62
3. Nadzór nad ochroną zwierząt	66
4. Bezpieczna żywność pochodzenia zwierzęcego	78
5. Nadzór nad paszami, ubocznymi produktami pochodzenia zwierzęcego oraz weterynaryjnymi produktami leczniczymi	69
6. Weterynaryjna kontrola w handlu pomiędzy Polską, a państwami członkowskimi Unii Europejskiej, a także przy przy eksporcie z Polski do krajów trzecich	78
6.1 Wysłka zwierząt z Polski do innych Państw Członkowskich (oraz pozostałych państw stosujących unijne procedury handlowe),	79
6.2 Wysłka zwierząt do Polski z innych Państw Członkowskich (oraz pozostałych państw stosujących unijne procedury handlowe),	81
6.3 Eksport z Polski do krajów trzecich	86
7. Badania laboratoryjne	92
7.1 Wykorzystanie systemu CELAB w województwie	103
8. Omówienie wyników kontroli wewnętrznych	104
Część III – Wnioski z, plany i założenia na rok następny	159
1. Wnioski z realizacji zadań w roku objętym sprawozdaniem	159

2. Realizacja planów i założeń z roku poprzedniego.....	159
3. Plany i założenia na rok następny.....	167

WSTĘP

Niniejsze sprawozdanie podsumowuje działania organów Inspekcji Weterynaryjnej prowadzone w 2016 r. na terenie województwa śląskiego.

W roku 2016 na terenie woj. śląskiego Inspekcja Weterynaryjna prowadziła działania bieżące oraz będące kontynuacją zadań z roku 2015 oraz lat wcześniejszych. Jednym z takich zadań, wynikających z dążenia woj. śląskiego do uzyskania statusu urzędowo wolnego od wirusa choroby Aujeszkyego u świń była kontrola jej występowania. W związku z powyższym w 2016r., podobnie jak w latach ubiegłych, prowadzone były badania monitoringowe dotyczące występowania wirusa choroby Aujeszkyego w stadach świń z terenu województwa śląskiego- wszystkie otrzymane w 2016r. wyniki badań były ujemne.

Kontynuowany jest monitoring występowania na terenie woj. śląskiego takich chorób jak gruźlica bydła, enzootyczna białaczka bydła oraz brucelozą bydła, owiec i kóz. Powyższe choroby stanowią niezwykle istotny czynnik wpływający na handel zwierzętami na terenie UE, a także sprzedaż zwierząt do tzw. państw trzecich.

Z uwagi na wciąż wysokie zagrożenie rozprzestrzeniania się na terenie Polski afrykańskiego pomoru świń oraz liczne przypadki wystąpienia grypy ptaków, w październiku 2016r. na terenie województwa śląskiego zorganizowane zostało szkolenie wyjazdowe, w którym udział wzięli pracownicy Inspekcji Weterynaryjnej, obejmujące zakresem tematyki rozpoznawanie oraz zwalczanie w/w chorób,

W ramach prowadzonej działalności Inspekcja Weterynaryjna nadzorowała również pracę powiatowych lekarzy weterynarii w zakresie sprawowania przez nich nadzoru, przeprowadzając kontrole zarówno w trybie zwykłym jak i uproszczonym. Celem wyżej opisanych kontroli jest dążenie do eliminacji nieprawidłowości w funkcjonowaniu Inspekcji Weterynaryjnej z podmiotami gospodarczymi i obywatelami.

Na terenie woj. śląskiego od 1995r. realizowany jest także program zwalczania wścieklizny. Dzięki niemu w roku 2016 nie odnotowano ani jednego przypadku wystąpienia wścieklizny zarówno u zwierząt domowych i dzikich.

Zespół ds. Bezpieczeństwa żywności w roku 2016 przeprowadził w ramach zarządzania systemem informatycznym wczesnego ostrzegania RASFF na terenie woj. śląskiego następujące działania:

- rozpatrzono 11 powiadomień z zakresu bezpieczeństwa żywności, co pozwoliło podjąć stosowne działania administracyjne, wdrożyć procedury urzędowe ochrony zdrowia konsumenta.

W ramach funkcjonowania systemu RASFF kilkakrotnie nawiązywano współpracę z ościennymi WLW, PLW oraz Państwową Powiatową Inspekcją Sanitarną.

W 2016 r Zespół do spraw nadzoru farmaceutycznego przeprowadził 126 kontroli. Pobrano i przesłano do badań jakości 8 produktów leczniczych weterynaryjnych. Przyjęto 113 zgłoszeń rozpoczęcia prowadzenia obrotu produktami leczniczymi weterynaryjnymi wydawanymi bez przepisu lekarza.

Zespół ds. Audytu Kontroli Urzędowych w ramach swej działalności zrealizował program audytu na rok 2016. Przeprowadzono 6 audytów działalności Powiatowych Lekarzy Weterynarii oraz 2 audyty sprawdzające. Stwierdzone wnioski zostały przekazane w ramach realizacji dobrych praktyk Głównemu Lekarzowi Weterynarii.

Zakład Higieny Weterynaryjnej w Katowicach stanowi zaplecze diagnostyczne dla Wojewódzkiego Inspektoratu Weterynarii i pracuje w systemie jakości posiadając certyfikat akredytacyjny laboratorium badawczego Nr AB 548 nadany przez Polskie Centrum Akredytacji w Warszawie.

W dniach 20-22 czerwca 2016 roku został przeprowadzony audit zewnętrzny A-1000-2016 Auditorem wiodącym była Hanna Hadyś – auditor PCA Polskie Centrum Akredytacji podjęło decyzję o przedłużeniu, rozszerzeniu, uaktualnieniu, korekcie i ograniczeniu zakresu akredytacji.

W 2016 r. obowiązywało wydanie 19 zakresu akredytacji.

Certyfikat akredytacji laboratorium badawczego AB 548 ważny jest do 14.11.2020 r.

Badania laboratoryjne wykonywane są w czterech Pracowniach:

1. Pracownia Badań Chemicznych;
2. Pracownia Mikrobiologii Spożywczej;
3. Pracownia Patologii i Bakteriologii;
4. Pracownia Serologii;

Wiele trudności w realizacji zadań powoduje sposób ich finansowania – realizowany w formie rezerw celowych, które uruchamiane pod koniec roku powodują spiętrzenie pracy przy ich racjonalnym wydatkowaniu, co w przypadku jakichkolwiek zaburzeń w procesie postępowania może doprowadzić do nie zrealizowania zaplanowanych zadań. Coraz trudniejsze staje się pozyskanie nowych pracowników o odpowiedniej wiedzy. Pracownicy z doświadczeniem odchodzą do innych pracodawców oferujących korzystniejsze warunki płacowe.

Część I – Ogólne informacje dotyczące Inspekcji Weterynaryjnej

1. Struktura Inspekcji Weterynaryjnej

Załącznik Nr 1 do Regulaminu Organizacyjnego
Wojewódzkiego Inspektoratu Weterynarii
w Katowicach
z dnia 2015r.

SCHEMAT ORGANIZACYJNY WOJEWÓDZKIEGO INSPEKTORATU

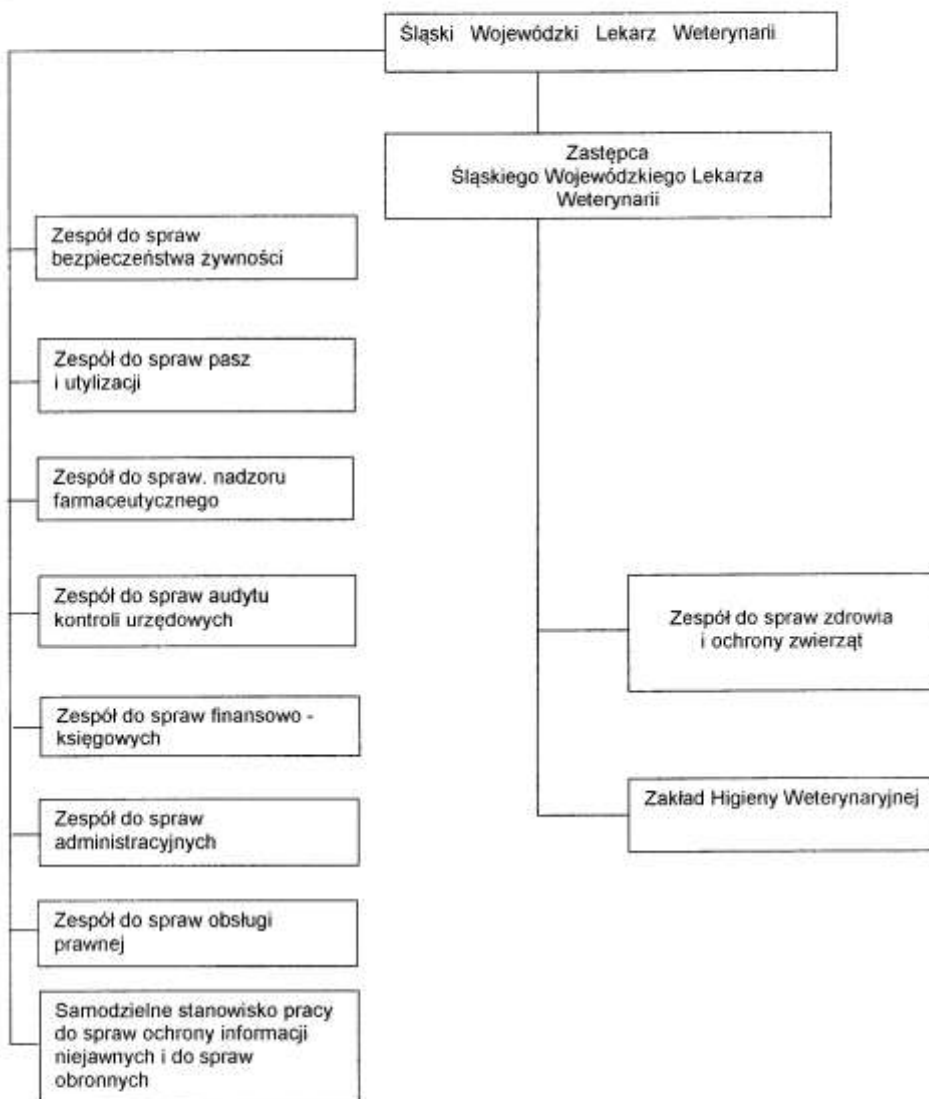

lek. wet. Jerzy Smogorzewski – Śląski Wojewódzki Lekarz Weterynarii w Katowicach

lek. wet. Andrzej Bernacki – Zastępca Śląskiego Wojewódzkiego Lekarza

Weterynarii w Katowicach

lek. wet. Wiesław Nowakowski – Kierownik ZHW

lek. wet. Grażyna Matusz – Powiatowy Lekarz Weterynarii w Będzinie

lek. wet. Karol Rauk – Zastępca Powiatowego Lekarza Weterynarii w Będzinie

lek. wet. Katarzyna Wierzbinka – Powiatowy Lekarz Weterynarii w Bielsku Białej,
odwołanie ze stanowiska z dniem 21.11.2016 r.

lek. wet. Zenon Dobija – Zastępca Powiatowego Lekarza Weterynarii w Bielsku Białej

lek. wet. Bogusław Kubica – Powiatowy Lekarz Weterynarii w Cieszynie

lek. wet. Ewa Stachowiak – Powiatowy Lekarz Weterynarii w Częstochowie

lek. wet. Henryk Świerat – Zastępca Powiatowego lekarza weterynarii w Częstochowie

lek. wet. Szczepan Błachut – Powiatowy Lekarz Weterynarii w Gliwicach

lek. wet. Tomasz Wysocki – Zastępca Powiatowego lekarza Weterynarii w Gliwicach

lek. wet. Joanna Drzewiecka – Powiatowy Lekarz Weterynarii w Katowicach

lek. wet. Jarosław Rozmysł – Zastępca Powiatowego Lekarza Weterynarii w Katowicach

dr n. wet. Janusz Związek – Powiatowy Lekarz Weterynarii w Kłobucku

lek. wet. Arkadiusz Mazik – Zastępca Powiatowego Lekarza Weterynarii w Kłobucku

lek. wet. Krzysztof Biś – Powiatowy Lekarz Weterynarii w Lublińcu

lek. wet. Jacek Ostrowski – Zastępca Powiatowego Lekarza Weterynarii w Lublińcu

lek. wet. Adam Sroka – Powiatowy lekarz Weterynarii w Myszkowie

lek. wet. Jacek Musialik – Zastępca Powiatowego Lekarza Weterynarii w Myszkowie

lek. wet. Adam Paszek - Powiatowy Lekarz Weterynarii w Pszczynie

lek. wet. Izabela Handwerker - Zastępca Powiatowego Lekarza Weterynarii w Pszczynie

lek. wet. Zbigniew Mazur – Powiatowy Lekarz Weterynarii w Raciborzu

lek. wet. Katarzyna Mura – Zastępca Powiatowego Lekarza Weterynarii w Raciborzu

lek. wet. Ryszard Wilk – Powiatowy Lekarz Weterynarii w Rybniku

lek. wet. Marek Kałuza – Zastępca Powiatowego Lekarza Weterynarii w Rybniku

lek. wet. Adam Drewniak – Powiatowy Lekarz Weterynarii w Tarnowskich Górach

lek. wet. Maria Gryniuk – Zastępca Powiatowego Lekarza Weterynarii w Tarnowskich
Górach

lek. wet. Tadeusz Hapeta – Powiatowy Lekarz Weterynarii w Tychach

lek. wet. Jacek Ratka – Zastępca Powiatowego Lekarza weterynarii w Tychach

lek. wet. Maciej Witt – Powiatowy Lekarz Weterynarii w Wodzisławiu Śląskim

lek. wet. Wojciech Białoń – Zastępca Powiatowego Lekarza Weterynarii w Wodzisławiu
Ślaskim

lek. wet. Ireneusz Gewald – Powiatowy Lekarz Weterynarii w Zawierciu

lek. wet. Magdalena Saladra-Bartosik – Zastępca Powiatowego Lekarza Weterynarii w
Zawierciu

lek. wet. Ewa Fidler-Kwiatek – Powiatowy Lekarz Weterynarii w Żywcu

lek. wet. Katarzyna Walczyńska – Zastępca Powiatowego Lekarza Weterynarii w Żywcu

1.1 Podstawowe zmiany w strukturze, w stosunku do roku poprzedniego

NIE DOTYCZY

1.2 Zmiany na stanowiskach WLW i PLW w roku objętym sprawozdaniem

lek. wet. Tadeusz Sarna – Śląski Wojewódzki Lekarz Weterynarii w Katowicach,
wygaśnięcie stosunku pracy na mocy ustawy z dniem 22.02.2016 r.

lek. wet. Jerzy Smogorzewski – Śląski Wojewódzki Lekarz Weterynarii w Katowicach,
powołany z dniem 23.02.2016 r.

lek. wet. Agnieszka Cyngier – Zastępca Śląskiego Wojewódzkiego Lekarza Weterynarii
w Katowicach , wygaśnięcie stosunku pracy na mocy ustawy z dniem 22.02.2016 r.

lek. wet. Andrzej Bernacki – Zastępca Śląskiego Wojewódzkiego Lekarza Weterynarii
w Katowicach, powołany z dniem 08.04.2016 r.

lek. wet. Jadwiga Banaś – Kierownik ZHW, przejście na emeryturę z dniem 27.07.2016
r.

lek. wet. Wiesław Nowakowski – Kierownik ZHW od dnia 01.09.2016 r.

lek. wet. Andrzej Bernacki – Zastępca Powiatowego Lekarza Weterynarii w Będzinie ,
urlop bezpłatny w związku z objęciem stanowiska Zastępcy Śląskiego Wojewódzkiego
Lekarza Weterynarii w Katowicach z dniem 08.04.2016 r.

lek wet. Karol Rauk – Zastępca Powiatowego Lekarza Weterynarii w Będzinie od dnia 01.08.2016 r.

lek. wet. Katarzyna Wierzbinka – Powiatowy Lekarz Weterynarii w Bielsku Białej, odwołanie ze stanowiska z dniem 21.11.2016 r.

lek.wet. Waldemar Pastucha – Zastępca Powiatowego Lekarza Weterynarii w Cieszynie, wygaśnięcie stosunku pracy – zgon pracownika w dniu 28.11.2016 r.

lek. wet. Jerzy Smogorzewski – Powiatowy Lekarz Weterynarii w Częstochowie , urlop bezpłatny w związku z powołaniem z dniem 23.02.2016 r. na stanowisko Śląskiego Wojewódzkiego Lekarza Weterynarii w Katowicach

lek.wet. Dariusz Antonkiewicz – Powiatowy Lekarz Weterynarii w Częstochowie , od dnia 01.04.2016 r. do dnia 09.06.2016 r. , rezygnacja ze stanowiska, rozwiązanie umowy na mocy porozumienia stron

lek. wet. Ewa Stachowiak – Powiatowy Lekarz Weterynarii w Częstochowie, od dnia 15.07.2016 r. powierzenie stanowiska

lek.wet. Izabela Antonkiewicz - Powiatowy Lekarz Weterynarii w Kłobucku , wypowiedzenie warunków w umowy o pracę z dniem 31.08.2016 r.

dr n. wet. Janusz Związek – Powiatowy Lekarz Weterynarii w Kłobucku, powierzenie stanowiska z dniem 04.10.2016 r.

lek. wet. Ewa Stachowiak – Zastępca Powiatowego Lekarza Weterynarii w Kłobucku, przeniesienie na stanowisko Powiatowego Lekarza Weterynarii w Częstochowie

lek. wet. Arkadiusz Mazik – Zastępca Powiatowego Lekarza Weterynarii w Kłobucku , powierzenie stanowiska od dnia 19.09.2016 r.

lek. wet. Izabela Handwerker - Zastępca Powiatowego Lekarza Weterynarii w Pszczynie, powołanie z dniem 21.11.2016 r.

2. Kadry Inspekcji Weterynaryjnej w województwie

2.1 Etaty w Inspekcji Weterynaryjnej

Wykaz etatów będących w dyspozycji IW.

2.2 Struktura zatrudnienia w województwie

JEDNOSTKA	STAN NA DZIEŃ 31.12 ROKU POPRZEDNIEGO	STAN NA DZIEŃ 31.12 ROKU OBJĘTEGO SPRAWOZDANIEM			RÓŻNICA (kol. 3 - kol. 2)
		Łącznie	w tym:		
			Korpus służby cywilnej	Osoby nieobjęte mnożnikowymi systemami wynagrodzeń	
1	2	3	4	5	6
WIW (w tym ZHW z oddziałami)	166	166	118	48	0

terenowymi					
PIW w Będzinie	14	14	13	1	0
PIW W Bielsku Białej	14	12	11	1	2
PIW W Cieszynie	14	14	14	0	0
PIW w Częstochowie	18	18	17	1	0
PIW w Gliwicach	14	14	12	2	0
PIW W Katowicach	14	14	13	1	0
PIW w Kłobucku	11	11	11	0	0
PIW w Lublińcu	10	10	9	1	0
PIW W Myszkowie	11	11	11	-	0
PIW w Pszczynie	13	13	12	1	0
PIW w Raciborzu	11	11	10	1	0
PIW w Rybniku	14	14	13	1	0
PIW w Tarnowskich Górach	11	12	11	1	1
PIW w Tychach	17	17	15	2	0
PIW w Wodzisławiu Śląskim	10	10	9	1	0
PIW w Zawierciu	13	13	12	1	0
PIW w Żywcu	11	11	10	1	0

2.2 Struktura zatrudnienia w województwie

Wykaz osób zatrudnionych (stan na 31 grudnia 2016r.)

Tabela 2

Dział 2. Organizacja Inspekcji Weterynaryjnej i stan kadr

Jednostki organizacyjne Inspekcji Weterynaryjnej (stan na dzień 31.12)	Liczba jednostek organizacyjnych Ogółem (kolumny od 3 do 10)	Pracownicy Inspekcji Weterynaryjnej				
		Lekarze weterynarii	Osoby z wykształceniem wyższym, innym niż weterynaryjne	Laboranci mięsar, trychinosko piści)	Pozostali pracownicy	

		1	2	3	4	5	6	7	8	9	10		
0		1	2	3	4	5	6	7	8	9	10		
Ogółem (w. 2, 30, 53, 70)		1	366	112	14	43	11	87	17	9	73		
Wojewódzkie inspektoraty weterynarii (w. 31 -32, 36, 39, 40, 42, 45 - 52, z wyj. kol. 1)		30	1	147	30	4	13	9	31	17	0	43	
Kierownictwo		31	x	2	2	0	0	0	0	0	0	0	
zespół lub samodzielne stanowisko do spraw	zdrowia i ochrony zwierząt	ogólna liczba osób	32	1	11	8	0	0	0	1	0	0	2
		zdrowie zwierząt i zwalczanie chorób zakaźnych zwierząt	33	x	5	5	0	0	0	0	0	0	0
		ochrona zwierząt	34	x	3	2	0	0	0	1	0	0	0
		higiena materiału biologicznego	35	x	1	1	0	0	0	0	0	0	0
	bezpieczeństwa żywności, pasz oraz ubocznych produktów zwierzęcych	ogólna liczba osób	36	2	11	8	0	0	0	2	0	0	1
		bezpieczeństwo żywności	37	x	7	5	0	0	0	1	0	0	0
		pasze i uboczne produkty pochodzenia zwierzęcego	38	x	4	3	0	0	0	1	0	0	0
	nadzoru farmaceutycznego		39	1	2	2	0	0	0	0	0	0	0
	finansowo-księgowych	ogólna liczba osób	40	1	13	0	0	7	0	1	0	0	5
		księgowi	41	x	11	0	0	7	0	1	0	0	3
	administracyjnych	ogólna liczba osób	42		31	0	0	6	0	8	0	0	17
		kadry	43	x	2	0	0	1	0	1	0	0	0
		informatyka	44	x	2	0	0	0	0	2	0	0	0
	obsługi prawnej		45	1	4	0	4	0	0	0	0	0	0
oceny działalności Inspekcji Weterynaryjnej		46	1	2	2	0	0	0	0	0	0	0	

	ochrony informacji niejawnych i do spraw obronnych	47	1	1	0	0	0	0	1	0	0	0	
	Stanowisko ds. Audytu Wewnętrznego	48	0	0	0	0	0	0	0	0	0	0	
	Stanowisko ds. Bhp i Ppoż	49	1	1	0	0	0	0	1	0	0	0	
	Zakłady higieny weterynaryjnej	50	1	69	8	0	0	9	17	17	0	18	
	Pracownie terenowe	51	0	0	0	0	0	0	0	0	0	0	
	Inne laboratoria wchodzące w skład Inspekcji	52	0	0	0	0	0	0	0	0	0	0	
	Powiatowe inspektoraty weterynarii - ogółem (w. 54 - 55, 59, 62, 64-65, 68 z wyj. kol. 1)	53	17	219	82	10	30	2	56	0	9	30	
	Kierownictwo	54	x	33	33	0	0	0	0	0	0	0	
zespół lub samodzielne stanowisko pracy do spraw	zdrowia i ochrony zwierząt	ogólna liczba osób	55	17	51	28	0	0	1	14	0	6	2
		zdrowie zwierząt i zwalczanie chorób zakaźnych zwierząt	56	x	44	27	0	0	1	8	0	6	2
		ochrona zwierząt	57	x	31	17	0	0	1	10	0	2	1
		higiena materiału biologicznego	58	x	18	14	0	0	1	3	0	0	0
	bezpieczeństwa żywności, pasz oraz ubocznych produktów zwierzęcych	ogólna liczba osób	59	17	39	21	0	0	1	13	0	3	1
		bezpieczeństwo żywności	60	x	33	26	0	0	0	3	0	3	1
		pasze i uboczne produkty pochodzenia zwierzęcego	61	x	20	5	0	0	1	12	0	2	0
	finansowo-księgowych	ogólna liczba osób	62	17	40	0	0	30	0	5	0	0	5
		księgowi	63	x	40	0	0	30	0	5	0	0	5
		obsługi prawnej	64	10	10	0	10	0	0	0	0	0	0
	administracyjnych	ogólna liczba osób	65	17	46	0	0	0	0	24	0	0	22
		kadry	66	x	16	0	0	2	0	8	0	0	6
		informatyka	67	x	10	0	0	1	0	8	0	0	1

	odkazywania	68	0	0	0	0	0	0	0	0	0	0
	Pracownie badania mięsa na obecność włośni metodą wytrawiania	69	56	26	26	0	0	0	0	0	0	0

2.3 Osoby niebędące pracownikami Inspekcji Weterynaryjnej, wyznaczone do wykonywania określonych czynności

Tabela 3

Dział 2A. Organizacja Inspekcji Weterynaryjnej i stan kadr

Osoby niebędące pracownikami IW, wyznaczone do wykonywania określonych czynności			Lekarze weterynarii wyznaczeni do wykonywania	Lek. wet. wyznaczeni do czynności pomocniczych	Osoby niebędące lekarzami weterynarii, wyznaczone do czynności pomocniczych
			czynności innych niż pomocnicze		
		0	1	3	4
Ogólna liczba osób wyznaczonych (stan na dzień 31.12)		1	361	11	27
urzędowi lekarze weterynarii wyznaczeni do	szczępień ochronnych lub badań rozpoznawczych	2	198	x	x
	sprawowania nadzoru nad miejscami gromadzenia zwierząt, skupu lub sprzedaży zwierząt, targowiskami oraz wystawami, pokazami lub konkursami zwierząt	3	65	x	x
	badania zwierząt umieszczanych na rynku, przeznaczonych do wywozu oraz wystawiania świadectw zdrowia	4	154	x	x
	sprawowania nadzoru nad ubojem zwierząt rzeźnych, w tym badania przed- i poubojowego, oceny mięsa i nadzoru nad przestrzeganiem przepisów o ochronie zwierząt w trakcie uboju	5	185	x	x
	badania mięsa zwierząt łownych	6	113	x	x
	sprawowania nadzoru nad rozbiorem, przetwórstwem lub przechowywaniem mięsa i wystawiania wymaganych świadectw zdrowia	7	166	x	x
	sprawowania nadzoru nad punktami odbioru mleka, jego przetwórstwem oraz przechowywaniem produktów mleczarskich	8	34	x	x
	sprawowaniem nadzoru nad wylądowywaniem ze statków rybackich i statków przetwórczych produktów rybołówstwa, nad obróbką, przetwórstwem i przechowywaniem tych produktów oraz ślimaków i żab,	9	26	x	x

sprawowanie nadzoru nad przetwórstwem i przechowywaniem jaj konsumpcyjnych i produktów jajecznych	10	20	x	x
pobierania próbek do badań	11	142	x	x
sprawowanie nadzoru nad sprzedażą bezpośrednią	12	21	x	x
badania laboratoryjnego mięsa na obecność włośni	13	132	x	x

Liczba osób wyznaczonych przez poszczególnych PLW w województwie

Tabela 4

JEDNOSTKA	STAN NA DZIEŃ 31.12 ROKU POPZEDNIEGO	STAN NA DZIEŃ 31.12 ROKU OBJĘTEGO SPRAWOZDANIEM	RÓŻNICA
PIW w Będzinie	53	50	3
PIW w Bielsku Białej	30	34	4
PIW w Cieszynie	21	17	4
PIW w Częstochowie	21	21	0
PIW w Gliwicach	26	25	1
PIW w Katowicach	26	28	2
PIW w Kłobucku	21	21	0
PIW w Lublińcu	13	13	0
PIW w Myszkowie	18	20	2
PIW w Pszczynie	21	23	2
PIW w Raciborzu	15	16	1
PIW w Rybniku	14	14	0
PIW w Tarnowskich Górach	35	39	4
PIW w Tychach	19	18	1
PIW w Wodzisławiu Śląskim	17	17	0
PIW w Zawierciu	16	16	0
PIW w Żywcu	13	15	2
Województwo śląskie - ogółem	379	387	8

Liczba umów z osobami/zakładami leczniczymi, rozwiązanych ze skutkiem natychmiastowym w roku objętym sprawozdaniem.

Tabela 5

JEDNOSTKA	UMOWY z OSOBAMI				
	POWÓD ROZWIĄZANIA UMOWY				
	Możliwość zagrożenia dla zdrowia publicznego lub zwierząt	Niewywiązywanie się osoby z powierzonych jej czynności	Zaniedbania w dokumentowaniu wykonywanych czynności	Zawieszenie lub utrata prawa wykonywania zawodu	Złożenie wniosku
PIW w Będzinie	-	-	-	-	-
PIW w Bielsku Białej	0	0	0	0	0
PIW w Cieszynie	0	0	0	0	0
PIW w Częstochowie	-	-	-	-	3
PIW w Gliwicach	-	-	-	-	-
PIW w Katowicach	0	0	0	0	0
PIW w Kłobucku	-	1	1	-	-
PIW w Lublińcu	-	-	-	-	-
PIW w Myszkowie	0	0	0	0	1
PIW w Pszczynie	0	0	0	0	0
PIW w Raciborzu	0	0	0	0	0
PIW w Rybniku	0	0	0	0	1
PIW w Tarnowskich Górach	0	0	0	0	0
PIW w Tychach	0	0	0	0	0
PIW w Wodzisławiu Śląskim	0	0	0	0	0
PIW w Zawierciu	0	0	0	0	0
PIW w Żywcu	0	0	0	0	0
Województwo śląskie - ogółem	0	1	1	0	5

Tabela 6

JEDNOSTKA	UMOWY z ZAKŁADAMI LECZNICZYMI				
	POWÓD ROZWIĄZANIA UMOWY				
	Możliwość zagrożenia dla zdrowia publicznego lub zwierząt	Niewywiązywanie się osoby z powierzonych jej czynności	Zaniebania w dokumentowaniu wykonywanych czynności	Zawieszenie lub utrata prawa wykonywania zawodu	Złożenie wniosku
PIW w Będzinie	-	-	-	-	-
PIW w Bielsku Białej	0	0	0	0	0
PIW w Cieszynie	0	0	0	0	0
PIW w Częstochowie	-	-	-	-	-
PIW w Gliwicach	-	-	-	-	-
PIW w Katowicach	0	0	0	0	0
PIW w Kłobucku	0	0	0	0	0
PIW w Lublińcu	-	-	-	-	-
PIW w Myszkowie	0	0	0	0	0
PIW w Pszczynie	0	0	0	0	0
PIW w Raciborzu	0	0	0	0	0
PIW w Rybniku	0	0	0	0	0
PIW w Tarnowskich Górach	0	0	0	0	0
PIW w Tychach	0	0	0	0	0
PIW w Wodzisławiu Śląskim	0	0	0	0	0
PIW w Zawierciu	0	0	0	0	0
PIW w Żywcu	0	0	0	0	0
Województwo śląskie - ogółem	0	0	0	0	0

3. Szkolenia Inspekcji Weterynaryjnej w województwie

Tabela 7

Szkolenia	liczba szkoleń	liczba miejsc szkoleniowych wykorzystanych przez pracowników IW w województwie		
		WIW	PIWy	Łącznie
W służbie cywilnej	349	177	385	562
1. Centralne (organizowane przez KPRM)	0	0	0	0
2. Powszechne (z wyłączeniem szkoleń językowych)	118	45	134	179
2.1. Szkolenia językowe	7	0	17	17
3. Specjalistyczne (w tym kaskadowe, m.in. w ramach programu BTSF)**	224	132	234	366
Poza służbą cywilną (dla osób spoza korpusu sc)	6	2	5	7
ŁĄCZNIE:	355	179	390	569

Tabela 8

Liczba osób uczestniczących w szkoleniach***			
	WIW	PIWy	Łącznie
Członkowie korpusu sc	60	148	208
Pracownicy spoza korpusu sc	2	2	4
ŁĄCZNIE:	62	150	212

Tabela 9

Szkolenia dla lekarzy wyznaczonych zorganizowane w województwie	
Liczba szkoleń	101
Liczba miejsc szkoleniowych wykorzystanych przez lekarzy wyznaczonych w województwie*	963

Liczba lekarzy wyznaczonych uczestniczących w szkoleniach***	331

*Należy wskazać liczbę wykorzystanych miejsc szkoleniowych na wszelkich szkoleniach, np. jeżeli dana osoba uczestniczyła w więcej niż jednym szkoleniu, należy policzyć ją kilka razy.

**W statystykach proszę uwzględnić szkolenia kaskadowe przeprowadzone przez uczestników szkoleń BTSF w ramach procedury GLW o przekazywaniu wiedzy oraz inne szkolenia kaskadowe wynikające z zaleceń GIW.

***Daną osobę należy uwzględnić tylko raz, nawet jeżeli uczestniczyła ona w więcej niż jednym szkoleniu.

Zbiornicze zestawienie szkoleń centralnych w służbie cywilnej (organizowanych przez KPRM)

Tabela 10

LP	TYTUŁ	PODMIOT PROWADZĄCY	LICZBA PRZESZKOLONYCH PRACOWNIKÓW			SPOSÓB WYKORZYSTANIA ZDOBYTEJ WIEDZY
			WIW	PIWy	Łącznie	
1						

Zbiornicze zestawienie szkoleń powszechnych, w tym językowych, w służbie cywilnej

Tabela 11

LP	TYTUŁ	PODMIOT PROWADZĄCY	LICZBA PRZESZKOLONYCH PRACOWNIKÓW			SPOSÓB WYKORZYSTANIA ZDOBYTEJ WIEDZY
			WIW	PIWy	Łącznie	
1.	Szkolenie dotyczące obowiązków sprawozdawczych z zakresu ochrony środowiska	Urząd Marszałkowski Województwa Śląskiego	1	0	1	wykorzystanie zdobytej wiedzy w codziennej pracy
2.	Redagowanie aktów administracyjnych i korespondencji urzędowej w postępowaniu administracyjnym. Poprawny i przejrzysty język urzędowy	Semper	1	0	1	wykorzystanie zdobytej wiedzy w codziennej pracy
3.	Opracowanie wystąpienia pokontrolnego na podstawie protokołu kontroli	Mazowieckie Centrum Doskonalenia Kadr	3	0	3	wykorzystanie zdobytej wiedzy w codziennej pracy

4.	Zasady prawidłowego wypełniania i korygowania dokumentów ubezpieczeniowych	ZUS	1	0	1	wykorzystanie zdobytej wiedzy w codziennej pracy
5.	Planowanie finansowe w jednostce budżetowej	Fundacja Rozwoju Rachunkowości Centrum Szkoleniowe	2	0	2	wykorzystanie zdobytej wiedzy w codziennej pracy
6.	Świadczenia krótkoterminowe z ubezpieczenia społecznego	ZUS	1	0	1	wykorzystanie zdobytej wiedzy w codziennej pracy
7.	KSAP- Asertywna komunikacja w pracy urzędnika	Krajowa Szkoła Administracji Publicznej	1	0	1	wykorzystanie zdobytej wiedzy w codziennej pracy
8.	Zasady ustalania podstawy wymiaru składek	ZUS	2	0	2	wykorzystanie zdobytej wiedzy w codziennej pracy
9.	Zagadnienia statutowo-organizacyjne i księgowość dla skarbników	ZUS	1	0	1	wykorzystanie zdobytej wiedzy w codziennej pracy
10.	Obsługa programu Płatnik	ZUS	2	0	2	wykorzystanie zdobytej wiedzy w codziennej pracy
11.	Nieprawidłowości w ewidencji księgowej w jednostkach sektora finansów publicznych - wnioski organów kontroli	Prescom sp. z o.o.	1	0	1	wykorzystanie zdobytej wiedzy w codziennej pracy
12.	Metodyka kontroli w administracji publicznej	Krajowa Szkoła Administracji Publicznej	3	0	3	wykorzystanie zdobytej wiedzy w codziennej pracy
13.	Ile może wiedzieć obywatel ? Prawo dostępu do informacji publicznej i jego najnowsze zmiany .	Krajowa Szkoła Administracji Publicznej	1	0	1	wykorzystanie zdobytej wiedzy w codziennej pracy
14.	Kompleksowe warsztaty zamówień publicznych po nowelizacji - 2 - dniowe szkolenie przygotowujące do stosowania nowych uregulowań	Prescom sp. z o.o.	3	0	3	wykorzystanie zdobytej wiedzy w codziennej pracy
15.	Zmiany w 2016 r. i 2017 r. w rachunkowości i ordynacji podatkowej w WIW oraz w GIW	Platforma Edukacyjna	1	0	1	wykorzystanie zdobytej wiedzy w codziennej pracy
16.	Ubezpieczenia i składki	ZUS				wykorzystanie zdobytej wiedzy

			1	0	1	w codziennej pracy
17.	Legislacja dla nie prawników	Krajowa Szkoła Administracji Publicznej	3	0	3	wykorzystanie zdobytej wiedzy w codziennej pracy
18.	Oceny pracownicze w Inspekcji Weterynaryjnej po zmianie przepisów w 2015 i 2016 Nowelizacja procedury egzekucyjnej dla wojewódzkich i powiatowych inspektoratów weterynarii - zmiany 2016 Należności w Inspektoratach Weterynarii - praktyczne aspekty realizacji i ewidencji	Platforma Edukacyjna	1	12	13	wykorzystanie zdobytej wiedzy w codziennej pracy
19.	Obowiązki związane z ewidencjonowaniem obrotu za pomocą kas fiskalnych	Urząd Skarbowy w Tychach	1	0	1	wykorzystanie zdobytej wiedzy w codziennej pracy
20.	Zasiłki macierzyńskie w obecnym stanie prawnym	ZUS	1	0	1	wykorzystanie zdobytej wiedzy w codziennej pracy
21.	Najczęściej występujące błędy i nieprawidłowości w ewidencji księgowej i klasyfikacji budżetowej Inspektoratów Weterynarii, również po zmianach. Finanse publiczne, w tym dyscyplina finansów publicznych dla Inspektoratów Weterynarii	Platforma Edukacyjna	2	9	11	wykorzystanie zdobytej wiedzy w codziennej pracy
22.	Ustalanie uprawnień do zasiłków z ubezpieczeń społecznych. Zasady wystawiania ZUS ZLA	ZUS	2	0	2	wykorzystanie zdobytej wiedzy w codziennej pracy
23.	BILANS ZAMKNIĘCIA W JSFP ZA 2016 R. W INSPEKTORATACH WETERYNARII Zamknięcie ksiąg roku 2016 z uwzględnieniem zmian w przepisach oraz sporządzenie sprawozdań finansowych w Inspektoratach Weterynarii - zajęcia warsztatowe.	Centrum Rozwoju Finansów	9	11	20	wykorzystanie zdobytej wiedzy w codziennej pracy
24.	Audyt wewnętrzny - praktyka i teoria	Uniwerysytet Ekonomiczny w Katowicach	1	0	1	wykorzystanie zdobytej wiedzy w codziennej pracy
25.	Finanse publiczne, w tym dyscyplina finansów publicznych dla Inspektoratów Weterynarii	Platforma Edukacyjna	0	2	2	Wykorzystanie w pracy na bieżąco

26.	Nowelizacja procedury egzekucyjnej dla Wojewódzkich i Powiatowych Inspektoratów Weterynarii - zmiany 2016	Platforma Edukacyjna Project System	0	14	14	PRAWIDŁOWE WYKONYWANIE OBOWIĄZKÓW SŁUŻBOWYCH
27.	Należności w Inspektoratach Weterynarii - praktyczne aspekty realizacji i ewidencji	Platforma Edukacyjna Project System	0	10	10	PRAWIDŁOWE WYKONYWANIE OBOWIĄZKÓW SŁUŻBOWYCH
28.	Zakładowy Fundusz Świadczeń Socjalnych w 2016 r. – najnowsze orzecznictwo oraz wyjaśnienia Ministerstwa Finansów	Fundacja Rozwoju Demokracji Lokalnej Ośrodek Kształcenia Samorządu Terytorialnego im. Waleriana Pańka	0	1	1	W codziennej pracy
29.	Zakładowy Fundusz Świadczeń Socjalnych w 2016 r. w praktyce	Centrum Edukacji Prawnej im. Pawła Włodkowica Lublin	0	1	1	W codziennej pracy
30.	Rejestr podmiotów nadzorowanych – Vetlink	WIW Katowice	0	4	4	Praca zawodowa
31.	Stosowanie kpa w praktyce WIW i PIW	Platforma edukacyjna	0	9	9	Praca zawodowa
32.	Należności budżetowe, nowelizacja procedury egzekucyjnej dla WIW i PIW	Platforma edukacyjna	0	1	1	Praca zawodowa
33.	Zamówienia publiczne po nowelizacji dla początkujących z uwzględnieniem zamówień do 30 tys. Euro.	NOWE PRZETARGI.PL	0	7	7	PODNIESIENIE KWALIFIKACJI W ZAKRESIE ZAMÓWIEŃ PUBLICZNYCH
34.	Nowe zasady 2016 opisywania i wartościowania stanowisk pracy w Inspekcji Weterynaryjnej	Platforma Edukacyjna	0	7	7	Wykorzystanie w pracy na bieżąco
35.	Zakładowy Fundusz Świadczeń Socjalnych 2016	PROFEOS CENTRUM KSZTAŁCENI	0	3	3	Wykorzystanie w pracy na bieżąco

		A				
36.	Prawo Pracy 2016 w Inspekcji Weterynaryjnej – po zmianie przepisów	Platforma Edukacyjna	0	6	6	Wykorzystanie w pracy na bieżąco
37.	Warsztaty rozliczania czasu pracy w Inspekcji Weterynaryjnej	Platforma Edukacyjna	0	6	6	Wykorzystanie w pracy na bieżąco
38.	Postępowanie w sprawach skarg i wniosków na podstawie regulacji KPA – praktyczne rozwiązania dla Inspektoratów Weterynarii	Platforma Edukacyjna Project System	0	6	6	Poszerzenie wiedzy nt. decyzji, petycji, skarg i odpowiedzi na nie zgodnie z regulacjami Kodeksu postępowania administracyjnego.
39.	Wybrane zagadnienia w zakresie gospodarki finansowej i rachunkowości budżetowej w jednostkach organizacyjnych samorządu terytorialnego	Suprema Lex Centrum Szkolenia Kadr i Samorządów S.C.	0	1	1	Wykorzystanie zdobytej wiedzy w bieżącej pracy księgowej pod kątem rachunkowości budżetowej
40.	MS Excel dla średniozaawansowanych	Project GT	0	8	8	Zdobycie wiedzy w zakresie wykorzystania formuł matematycznych logicznych i statystycznych, tabel przestawnych i formatowania warunkowego dla przyspieszenia bieżącej pracy z danymi
41.	Prawo pracy w drugiej połowie 2016 roku	BDO, Polexpert	0	1	1	w bieżącej pracy
42.	Sprawne zarządzanie zespołem	Fundacja Rozwoju Demokracji Lokalnej OKST	0	1	1	w bieżącej pracy
43.	Nowe rozporządzenie w sprawie rachunkowości oraz planów kont jsfp - praktyczne aspekty stosowania zmienionych przepisów	PRESSCOM Centrum Szkoleniowe	0	1	1	w bieżącej pracy
44.	„Problematyczne sytuacje w podatku VAT w 2016 roku wraz z najnowszymi zmianami w ordynacji podatkowej i wprowadzeniu JPK”	WEKTOR WIEDZY	0	2	2	W pracy
45.	„Przygotowanie do zamknięcia roku 2016 i otwarcia roku 2017 dla dla inspektorów weterynarii w uwzględnieniu zmian w rachunkowości budżetowej, klasyfikacji budżetowej i sprawozdawczości”	Akademia Biznesu MDDP	0	1	1	W pracy

46.	Kurs języka angielskiego	Centrum Językowe „Naczyńscy”	0	1	1	Wykorzystanie w pracy na bieżąco
47.	Kurs języka niemieckiego	Centrum Językowe „Naczyńscy”	0	1	1	Wykorzystanie w pracy na bieżąco
48.	Szkolenie z zakresu danych osobowych: „ Analiza zagrożeń i ryzyka przy przetwarzaniu danych osobowych”	Ogólnopolskie Centrum Wdrożeniowe BM Format	0	1	1	Wykorzystanie w pracy na bieżąco
49.	Szkolenie z zakresu ochrony danych osobowych: „ Procedura alarmowa i sprawozdanie roczne”	Ogólnopolskie Centrum Wdrożeniowe BM Format	0	1	1	Wykorzystanie w pracy na bieżąco
50.	Szkolenie: polityka rachunkowości dla Inspektoratów Weterynarii	Platforma Edukacyjna Project System Ul. Mazowiecka 28U 96-100 Skierniewice	0	1	1	Wykorzystanie w pracy na bieżąco
51.	Szkolenie pt. „Przygotowanie do zamknięcia roku 2016 i otwarcia roku 2017 z elementami gospodarowania majątkiem dla Inspektoratów Weterynarii”	Platforma Edukacyjna Project System	0	1	1	Wykorzystanie w pracy na bieżąco
52.	Stosowanie kodeksu postępowania administracyjnego w praktyce Wojewódzkiego i Powiatowego Inspektoratu Weterynarii – aktualny stan prawny i planowane zmiany.	Platforma Edukacyjna	0	1	1	Realizacja zadań IW
53.	Plan pracy 2016	BDO sp.z o.o.	0	1	1	Wykorzystanie na bieżąco w pracy
54.	Profesjonalna obsługa klientów w urzędzie - trudne sytuacje, skargi, wzburzenie, radzenie sobie ze stresem, krytyką i agresją, asertywność.	Centrum Szkoleniowe Administracja Publiczna	0	1	1	Wykorzystanie na bieżąco w pracy
55.	Praktyczne warsztaty korzystania z Platformy ePuap	IT w administracji Centrum Szkoleniowe	0	1	1	Wykorzystanie na bieżąco w pracy

56.	Zasiłki macierzyńskie	emm consulting	0	1	1	Wykorzystanie na bieżąco w pracy
57.	Inspektor danych osobowych-administracja i biznes	AB Centrum AiB	0	1	1	Wykorzystanie na bieżąco w pracy
58.	Szkolenie językowe prowadzone przez szkołę językową Mega School	Anglo-Art Studium Językowe	0	11	11	Wykorzystanie na bieżąco w pracy
59.	Umowy cywilnoprawne - zmiany w zakresie wynagradzania zleceniobiorców (minimalna stawka godzinowa od 1 stycznia 2017r.	Total EXPERT Sosnowiec	0	1	1	PRAWIDŁOWE WYKONYWANIE OBOWIĄZKÓW SŁUŻBOWYCH
60.	Kodeks Postępowania administracyjnego (KPA) – Kompedium obowiązujących przepisów	SEMPER	0	1	1	Wykorzystanie na bieżąco w pracy
61.	Prawo Pracy	Galeria Szkoleń Niepołomice	0	1	1	Wykorzystanie na bieżąco w pracy
62.	Zagadnienia finansowe, składki ZUS przy umowach zleceniach. Finansowanie chorób zakaźnych	WIW Katowice (Rychwałd)	0	1	1	Wykorzystanie na bieżąco w pracy
63.	Kursy Językowe	Future – Centrum Edukacyjne	0	4	4	W kontaktach zagranicznych
64.	Prawo pracy w przebudowie 2017/2017	Polskie Centrum Kadrowo Płacowe Sp. C. Łódź	0	1	1	Na stanowisku pracy
65.	Exel Expert 01	Office Expert Marcin Burzyński	0	1	1	Na stanowisku pracy
66.	Przygotowanie do zamknięcia roku 2016 i otwarcia roku 2017 z elementami gospodarowania majątkiem dla inspektoratów weterynarii	Platforma Edukacyjna	0	1	1	Praktyka

67.	Warsztaty polityki rachunkowości dla Inspektoratów Weterynarii	Platforma edukacyjna	0	2	2	praktyka
68.	Organizacja archiwum zakładowego i składnicy akt w świetle nowelizacji ustawy o narodowym zasobie archiwalnym i archiwach oraz rozporządzenia Ministra Kultury	Centrum Szkoleniowe Administracja Publiczna Wrocław	0	1	1	Wiedza wykorzystana na zajmowanym stanowisku
69.	Wdrożenie rejestrów podmiotów nadzorowanych w systemie VetLink	Marcel	0	1	1	Wiedza wykorzystana na zajmowanym stanowisku
70.	Bilans zamknięcia w JSFP w 2015 r.	Platforma Edukacyjna	0	1	1	Wiedza wykorzystana na zajmowanym stanowisku
71.	Warsztaty polityki rachunkowości, Przygotowanie do zamknięcia roku 2016 r. i otwarcia roku 2017 z elementami gospodarowania majątkiem dla Inspektoratów Weterynarii	Platforma Edukacyjna Project System	0	2	2	Pogłębienie i ugruntowanie wiedzy związanej z polityką rachunkowości

Zbiornicze zestawienie szkoleń specjalistycznych (w tym kaskadowych) w służbie cywilnej

Tabela 12

LP	TYTUŁ	PODMIOT PROWADZĄCY	LICZBA PRZESZKOLONYCH PRACOWNIKÓW			SPOSÓB WYKORZYSTANIA ZDOBYTEJ WIEDZY
			WIW	PIWy	Łącznie	
1.	Training Course of Feed Law	Komisja Europejska	1	0	1	wykorzystanie zdobytej wiedzy w codziennej pracy
2.	Seminarium dotyczące badań mikrobiologicznych żywności	PIW-PIB w Puławach	1	0	1	wykorzystanie zdobytej wiedzy w codziennej pracy
3.	Wybrane choroby zakaźne świń	PIW-PIB w Puławach	1	0	1	wykorzystanie zdobytej wiedzy w codziennej pracy
4.	Diagnostyka brucelozы – badania bakteriologiczne	PIW-PIB w Puławach	1	0	1	wykorzystanie zdobytej wiedzy w codziennej pracy
5.	Stosowanie przepisów dotyczących zwierząt w praktyce - ustawa o ochronie zwierząt, ustawa o ochronie przyrody i Prawo Łowieckie	Lubelskie Centrum Doradztwa i Szkoleń	2	2	4	wykorzystanie zdobytej wiedzy w codziennej pracy

6.	Wymagania weterynaryjne w produkcji pochodzenia zwierzęcego	PIW-PIB w Puławach	2	1	3	wykorzystanie zdobytej wiedzy w codziennej pracy
7.	Krajowy program urzędowej kontroli w zakresie bezpieczeństwa pasz	PIW-PIB w Puławach	1	1	2	wykorzystanie zdobytej wiedzy w codziennej pracy
8.	Seminarium: badania biegłości – ocena kompetencji laboratoriów prowadzących badania mleka surowego (metody nieinstrumentalne) i/lub mleka poddanego obróbce cieplnej	PIW-PIB w Puławach	1	0	1	wykorzystanie zdobytej wiedzy w codziennej pracy
9.	Bezpieczeństwo żywności – nadzór, podział kompetencji oraz doświadczeń we współpracy pomiędzy służbami weterynaryjnymi, a przetwórcami.	Związek Polskie Mięso	3	0	3	wykorzystanie zdobytej wiedzy w codziennej pracy
10.	Znakowanie produktów mięsnych oraz stosowanie dodatków aromatów i enzymów w przemyśle mięsnym zgodnie z wymaganiami prawnymi	PHU MEGA-Vet Zbigniew Czerwiński	2	2	4	wykorzystanie zdobytej wiedzy w codziennej pracy
11.	Nadzór inspekcji weterynaryjnej nad zagospodarowaniem ubocznych produktów pochodzenia zwierzęcego	PIW-PIB w Puławach	1	0	1	wykorzystanie zdobytej wiedzy w codziennej pracy
12.	Seminarium HPLC	Perlan Technologies Polska	1	0	1	wykorzystanie zdobytej wiedzy w codziennej pracy
13.	II Ogólnopolska konferencja z cyklu "Weterynaria dla pszczelarstwa"	Uniwersytet J. Kochanowskiego w Kielcach	3	0	3	wykorzystanie zdobytej wiedzy w codziennej pracy
14.	Nadzór Inspekcji Weterynaryjnej nad prowadzeniem działalności nadzorowanej w zakresie sektora akwakultury z uwzględnieniem nadzoru nad zdrowiem zwierząt akwakultury – aspekty administracyjne	PIW-PIB w Puławach	4	7	11	wykorzystanie zdobytej wiedzy w codziennej pracy
20.	Higiena pasz i audytowanie systemu HACCP	Euro Consultants s.a. International & Institution Projects Department	1	3	4	wykorzystanie zdobytej wiedzy w codziennej pracy
21.	Choroby zakaźne zwierząt akwakultury objęte obowiązkiem zwalczania	PIW-PIB w Puławach	1	4	5	wykorzystanie zdobytej wiedzy w codziennej pracy
22.	Diagnostyka wścieklizny metodą immunofluorescencji bezpośredniej	PIW-PIB w Puławach	2			wykorzystanie zdobytej wiedzy

				0	2	w codziennej pracy
23.	Parazytozy związane z żywnością pochodzenia zwierzęcego oraz seminarium dla laboratoriów diagnostyki włośnicy oraz anisakiozy	PIW-PIB w Puławach	1	0	1	wykorzystanie zdobytej wiedzy w codziennej pracy
24.	Sytuacja zdrowotna rodzin pszczoł w Polsce oraz na świecie	PIW-PIB w Puławach	2	1	3	wykorzystanie zdobytej wiedzy w codziennej pracy
25.	Zalecenia techniczne i metodyczne dla chemicznych i mikrobiologicznych badań wody, żywności i środowiska	Merck sp. z o.o.	3	0	3	wykorzystanie zdobytej wiedzy w codziennej pracy
26.	XXII Sympozjum Klubu POLLAB Doskonalenie pracy laboratoriów	POLLAB	1	0	1	wykorzystanie zdobytej wiedzy w codziennej pracy
27.	Training session on animal by-products	Komisja Europejska	1	0	1	wykorzystanie zdobytej wiedzy w codziennej pracy
28.	Seminarium X500R - optymalizacja badań rutynowych	Spektrometria sp. z o.o.	2	0	2	wykorzystanie zdobytej wiedzy w codziennej pracy
29.	Omówienie etapów wdrożenia nowych zaleceń Europejskiego Urzędu ds. Bezpieczeństwa Żywności na poziomie krajowym	GIW	2	0	2	wykorzystanie zdobytej wiedzy w codziennej pracy
30.	Szkolenie w zakresie oznaczania liczby campylobacter zgodnie z normą PKN - ISO /TS 10272-2:2008	PIW-PIB w Puławach	1	0	1	wykorzystanie zdobytej wiedzy w codziennej pracy
31.	Dodatki w produkcji mięsnej - aktualne wymagania prawne i ich weryfikacja	Związek Polskie Mięso	1	0	1	wykorzystanie zdobytej wiedzy w codziennej pracy
32.	Zwalczanie wybranych chorób zakaźnych przeżuwaczy	PIW-PIB w Puławach	1	2	3	wykorzystanie zdobytej wiedzy w codziennej pracy
33.	Spotkanie poświęcone bieżącym problemom związanym z realizacją programu badań kontrolnych obecności substancji niedozwolonych oraz pozostałości chemicznych, biologicznych i produktów leczniczych u zwierząt i w żywności pochodzenia zwierzęcego	PIW-PIB w Puławach	2	0	2	wykorzystanie zdobytej wiedzy w codziennej pracy
34.	Choroby wektorowe w Polsce i na świecie - charakterystyka, diagnostyka i profilaktyka	Samodzielna Pracownia Epidemiologii Wojskowy Instytut Higieny i Epidemiologii	3	0	3	wykorzystanie zdobytej wiedzy w codziennej pracy

35.	Lekarz weterynarii wśród zwierząt udomowionych - teoria, praktyka, prawo	Rada Warszawskiej Izby Lekarsko - Weterynaryjnej	1	0	1	wykorzystanie zdobytej wiedzy w codziennej pracy
36.	XXII Konferencja Naukowo - Techniczna "Materiały , mieszanki i dodatki paszowe - ocena bezpieczeństwa i jakości"	Instytut Zootechniki w Krakowie	3	0	3	wykorzystanie zdobytej wiedzy w codziennej pracy
37.	Skażenia promieniotwórcze	PIW-PIB w Puławach	1	0	1	wykorzystanie zdobytej wiedzy w codziennej pracy
38.	Wymagania eksportowe Chińskiej Republiki Ludowej dla mięsa drobiowego	Biuro Promocji Jakości Sp. z o.o. we współpracy z GIW	1	0	1	wykorzystanie zdobytej wiedzy w codziennej pracy
39.	Symposium satelitarne XXIV Zjazdu Polskiego Towarzystwa Parazytologicznego "Włośnica w nauce i praktyce "	PIW-PIB w Puławach	2	1	3	wykorzystanie zdobytej wiedzy w codziennej pracy
40.	Konferencja "ASF-STOP"	PIW-PIB w Puławach	1	1	2	wykorzystanie zdobytej wiedzy w codziennej pracy
41.	Zarządzanie bezpieczeństwem i jakości żywności	PIW-PIB w Puławach	1	0	1	wykorzystanie zdobytej wiedzy w codziennej pracy
42.	Warsztaty ICP/MS-poświęcone technice spektrometrii mas z plazmą wzbudzoną indukcyjnie	Perlan Technologies Polska Sp. z o.o.	1	0	1	wykorzystanie zdobytej wiedzy w codziennej pracy
43.	Analiza ryzyka i dynamika rozprzestrzeniania się infekcji i intoksykacji w populacji zwierząt	PIW-PIB w Puławach	1	2	3	wykorzystanie zdobytej wiedzy w codziennej pracy
44.	XIV Konferencja Naukowa " Etyczne i prawne aspekty ochrony dobrostanu zwierząt	Uniwersytet Przyrodniczy we Wrocławiu	4	0	4	wykorzystanie zdobytej wiedzy w codziennej pracy
45.	IV Międzynarodowa Konferencja Wybrane problemy rozrodu u koni	Szkoła Główna Gospodarstwa Wiejskiego w Warszawie	1	0	1	wykorzystanie zdobytej wiedzy w codziennej pracy
46.	Wymagania weterynaryjne oraz nadzór nad materiałem biologicznym	PIW-PIB w Puławach	2	1	3	wykorzystanie zdobytej wiedzy w codziennej pracy
47.	SCIE LCMS – zastosowanie badawcze i rutynowe	Spektrometria Sp. zo.o	2	0	2	wykorzystanie zdobytej wiedzy w codziennej pracy
48.	Spotkanie osób odpowiedzialnych za badania kontrolne pozostałości w	PIW-PIB w	2			wykorzystanie zdobytej wiedzy

	ramach Krajowego programu badań kontrolnych obecności substancji niedozwolonych oraz poz. chem., biol. i produktów leczniczych u zwierząt i w żywności pochodzenia zwierzęcego oraz seminarium analityczne poświęcone oznaczaniu stilbenów i laktonów kwasu rezorcylowego w próbkach moczu metodą chromatografii cieczowej z tandemową spektrometrią mas	Puławach		0	2	w codziennej pracy
49.	„Zwalczanie chorób drobiu”	PIW-PIB w Puławach	3	0	3	wykorzystanie zdobytej wiedzy w codziennej pracy
50.	Szkolenie z zakresu diagnostyki laboratoryjnej zgnilca europejskiego, zgnilca amerykańskiego oraz warrozy	PIW-PIB w Puławach	2	0	2	wykorzystanie zdobytej wiedzy w codziennej pracy
51.	Konferencja Przetwórców Ryb poświęcona optymalizacji współpracy pomiędzy IW , a przedsiębiorcami branży przetwórstwa ryb	Zarząd Główny polskiego Stowarzyszenia Przetwórców Ryb	1	0	1	wykorzystanie zdobytej wiedzy w codziennej pracy
52.	Auditor wewnętrzny i ekspert techniczny	Polskie Centrum Badań i Certyfikacji S.A.	1	0	1	wykorzystanie zdobytej wiedzy w codziennej pracy
53.	Szkolenie z zakresu stosowania dodatków do żywności	WIW Kraków	6	2	8	wykorzystanie zdobytej wiedzy w codziennej pracy
54.	Zapewnienie i kontrola jakości pożywek mikrobiologicznych	MAAG Lab – Kompetencje M. Borucka, A. Brzozowska – Behnke Sp.j,	1	0	1	wykorzystanie zdobytej wiedzy w codziennej pracy
55.	Podstawy przetwórstwa spożywczego i technologia żywności	PIW-PIB w Puławach	2	2	4	wykorzystanie zdobytej wiedzy w codziennej pracy
56.	Walidacja / potwierdzenie mikrobiologicznych metod badania żywności , pasz i środowiska produkcji , szacowanie niepewności i kontrola jakości badań wyników	MAAG Lab – Kompetencje M. Borucka, A. Brzozowska – Behnke Sp.j,	1	0	1	wykorzystanie zdobytej wiedzy w codziennej pracy
57.	Spotkanie w ramach działalności referencyjnej Zakładu Higieny Pasz PIW-PIB w Puławach dotyczące ujednoczenia metod i organizacji badań biegłości w zakresie: - zanieczyszczeń mikrobiologicznych pasz - wykrywania przetworzonego białka zwierzęcego w paszach	PIW-PIB w Puławach	1	0	1	wykorzystanie zdobytej wiedzy w codziennej pracy

58.	Spotkanie szkoleniowo - konsultacyjne dla laboratoriów ZHW uczestniczących w teście porównawczym dot. oznaczania pozostałości środków ochrony roślin w paszach pochodzenia roślinnego	Instytut Ochrony Roślin - PIB	1	0	1	wykorzystanie zdobytej wiedzy w codziennej pracy
59.	Rozwiązanie SCIEX to lepsze wyniki badań ilościowych	Spektrometria sp.z o.o.	2	0	2	wykorzystanie zdobytej wiedzy w codziennej pracy
60.	Spotkanie laboratoriów diagnozujących wściekliznę	PIW-PIB w Puławach	1	0	1	wykorzystanie zdobytej wiedzy w codziennej pracy
61.	Technika Real Time PCR od A do Z	Amplicon sp. zo. o	2	0	2	wykorzystanie zdobytej wiedzy w codziennej pracy
62.	Kontrola jakości pasz 2016 - wymagania i metody	Krajowe Laboratorium Pasz w Lublinie	1	0	1	wykorzystanie zdobytej wiedzy w codziennej pracy
63.	Seminarium poświęcone omówieniu wyników badań biegłości 2016 w zakresie metod serologicznych stosowanych w diagnostyce grypy ptaków, rzekomego pomoru drobiu i mikoplazmy drobiu oraz współpracy laboratoriów referencyjnych Zakładu Chorób Drobiu z laboratoriami ZHW	PIW-PIB w Puławach	1	0	1	wykorzystanie zdobytej wiedzy w codziennej pracy
64.	Badania mikrobiologiczne żywności ze szczególnym uwzględnieniem diagnostyki Listeria monocytogenes , campylobacter , gronkowców koagulazo - dodatnich oraz pleśni i drożdży	MAAG Lab – Kompetencje M. Borucka, A. Brzozowska – Behnke Sp.j,	1	0	1	wykorzystanie zdobytej wiedzy w codziennej pracy
65.	Parazytozy zwierząt i pasożyty w żywności pochodzenia zwierzęcego	PIW-PIB w Puławach	2	0	2	wykorzystanie zdobytej wiedzy w codziennej pracy
66.	Spotkanie szkoleniowo – konsultacyjne poświęcone diagnostyce chorób zakaźnych	PIW-PIB w Puławach	2	0	2	wykorzystanie zdobytej wiedzy w codziennej pracy
67.	„Praktyczne aspekty zwalczania ogniska ASF i zatwierdzanie ośrodków hodowli zwierząt utrzymywanych na potrzeby edukacji i zachowania gatunków zwierząt”	Powiatowy Lekarz Weterynarii w Cieszynie	4	6	10	wykorzystanie zdobytej wiedzy w codziennej pracy
68.	Statystyka w laboratorium – aspekty praktyczne	Doradztwo, Konsultacje, Szkolenia MAD-LAB Iwona Madejska	22	0	22	wykorzystanie zdobytej wiedzy w codziennej pracy

69.	Spotkanie dla pracowników laboratorium ZHW odpowiedzialnych za poświęcone oznaczanie kokcydiostatyków i mikotoksyn w paszach zwierząt	PIW-PIB w Puławach	1	0	1	wykorzystanie zdobytej wiedzy w codziennej pracy
70.	Spotkanie omawiające wyniki badań biegłości w zakresie laboratoryjnej diagnostyki zgnilca amerykańskiego pszczoł, zgnilca europejskiego oraz laboratoryjnej diagnostyki warrozy	PIW-PIB w Puławach	1	0	1	wykorzystanie zdobytej wiedzy w codziennej pracy
71.	Spotkanie osób odpowiedzialnych za badania kontrolne pozostałości w ramach Krajowego programu badań kontrolnych obecności substancji niedozwolonych oraz poz. chem., biol. i produktów leczniczych u zwierząt i w żywności pochodzenia zwierzęcego oraz seminarium analityczne poświęcone oznaczaniu pozostałości leków przeciwbaczących w materiale biologicznym z wykorzystaniem techniki chromatografii cieczowej ze spektrometrią mas	PIW-PIB w Puławach	1	0	1	wykorzystanie zdobytej wiedzy w codziennej pracy
72.	Szkolenie w zakresie oznaczania chloramfenikolu	PIW-PIB w Puławach	1	0	1	wykorzystanie zdobytej wiedzy w codziennej pracy
73.	Wiosna 2016 w akwakulturze	Stowarzyszenie "LGR Świętokrzyski Karp"	0	2	2	Praca zawodowa
74.	Weterynaryjne aspekty odpowiedzialnego pszczelarstwa w Polsce	Uniwersytet Jana Kochanowskiego w Kielcach	0	2	2	Praca zawodowa
75.	Racjonalne stosowanie produktów leczniczych weterynaryjnych	Zachodniopomorska Izba Lek. Wet.	0	1	1	Praca zawodowa
76.	Obsługa CBDK	GIW Warszawa	0	1	1	Praca zawodowa
77.	Wymagania dla eksportu mięsa na rynek amerykański	Biuro Promocji i Jakości	0	2	2	Wykorzystanie na bieżąco w pracy
78.	Zdrowie publiczne i współpraca transgraniczna w zapobieganiu chorobom zakaźnym	Wojewódzka Stacja Sanitarno-Epidemiologiczna w Olsztynie	0	2	2	Pogłębianie i ugruntowanie wiedzy przydatnej w zwalczaniu i zapobieganiu chorobom zakaźnym zwierząt
79.	Rolniczy handel detaliczny-nowe wyzwania dla Inspekcji Weterynaryjnej w świetle znowelizowanej ustawy o	Platforma Edukacyjna	0	4	4	Wiedza wykorzystana w nadzorze nad podmiotami sektora

	produktach pochodzenia zwierzęcego	Project System				spożywczo
80.	Szkolenie wynikające z aktualnych potrzeb związanych z nową legislacją lub sytuacją epidemiologiczną – Nadzór IW nad prowadzoną działalnością z zakresu akwakultury	PIW PIB Puławy	0	7	7	W codziennej pracy
81.	Substancje dodatkowe, aromaty dymu wędzarniczego i enzymy w środkach spożywczych pochodzenia zwierzęcego – zasady stosowania i kontroli wg przepisów UE	WIW Kraków	0	14	14	W codziennej pracy
82.	Szkolenie wynikające z aktualnych potrzeb związanych z nową legislacją lub sytuacją epidemiologiczną – Nadzór IW nad zagospodarowaniem UPPZ poch. zwierzęcego	PIW PIB Puławy	0	3	3	W codziennej pracy
83.	Nowelizacja procedury egzekucyjnej dla Wojewódzkich i Powiatowych Inspektoratów Weterynarii – zmiany 2016	Platforma Edukacyjna Project System Skierniewice	0	1	1	W codziennej pracy
84.	Materiały, mieszanki i dodatki paszowe – ocena bezpieczeństwa i jakości	Instytut Zootechniki PIB Krajowe Laboratorium Pasz Lublin I PIB Puławy	0	2	2	W codziennej pracy
85.	Zdrowie publiczne i współpraca transgraniczna w zapobieganiu chorobom zakaźnym	Wojewódzka Stacja Sanitarно Epidemiologiczna w Olsztynie	0	1	1	W codziennej pracy
86.	Aktualne problemy w opiece nad zwierzętami bezdomnymi w Polsce	Uniwersytet Przyrody Wrocław	0	2	2	W codziennej pracy
87.	Badanie ognisk chorób przenoszonych przez żywność; Ogólne zasady zwalczania chorób zakaźnych w Polsce; Postępowanie PLW po otrzymaniu zgłoszenia po pokąsaniu lub oślinieniu człowieka przez zwierzę; Omówienie współpracy z organami ścigania/prokuraturą; Omówienie problemu uboju bydła tzw. „pourazowego”; Omówienie interpretacji zasady przenoszenia „carry-over” wg. Rozporządzenia Nr	WIW Katowice	0	3	3	Praca zawodowa

	1333/2008; Bezpieczeństwo żywności – nadzór, podział kompetencji oraz doświadczeń we współpracy pomiędzy służbami weterynaryjnymi, a przetwórcami					
88.	BTSF: akwakultura	Komisja Europejska	0	1	1	Praca zawodowa
89.	BTSF: Zapobieganie, kontrola i zwalczanie TSE	Komisja Europejska	0	1	1	Praca zawodowa
90.	<p>HZ: Zasady zwalczania chorób zakaźnych zwierząt</p> <p>I. Postępowanie Powiatowego Lekarza Weterynarii w przypadku zgłoszenia choroby zakaźnej zwalczanej z urzędu</p> <p>II. Postępowanie Powiatowego Lekarza Weterynarii w przypadku zgłoszenia choroby rejestrowanej</p> <p>III. Badanie mięsa dzików na obecność włośni oraz obowiązujące w tym zakresie akty prawa</p> <p>IV. Składki ZUS przy umowach-zleceniach podpisywanych przez PLW z lekarzami wyznaczonymi (lekarze prywatnie praktykujący i emeryci)</p> <p>FK: I. Omówienie stwierdzonych nieprawidłowości w czasie kontroli w 2015 roku.</p> <p>II. Omówienie stwierdzonych nieprawidłowości sporządzając bilans za 2015 rok.</p> <p>III. Omówienie:</p> <p>1. Uzyskanych informacji z PIW w związku kontrolą Urzędu Kontroli Skarbowej. Pismo GIWb-3111-13/2015 z dnia 11 stycznia 2016r.</p> <p>2. Badanie zwierząt rzeźnych i mięsa – umowy zlecenia. Rozliczenie składki ZUS w ramach kwoty 1.200.000,- zł.</p> <p>3. Dochody uzyskane w ramach dawnego rachunku dochodów własnych, a dokonane wydatki w ramach Ustawy budżetowej.</p> <p>IV. Omówienie zasad obowiązujących przy podpisaniu umów cywilno - prawnych ZUS PORADNIK</p> <p>V. Zasady stosowania paragrafu 4000: Rozliczenie paragrafów : 4210,422,426,428,430,434,436,438,439,440,</p> <p>VI. Omówienie zasad obowiązujących</p>	WIW Katowice	0	2	2	Praca zawodowa

	<p>przy ustalaniu kosztów szkoleń paragraf 4550 i 4700.</p> <p>VII. Omówienie zasad obowiązujących przy wypłatach nagród jubileuszowych i odpraw emerytalnych za 2016r.</p> <p>VIII. Omówienie zasad obowiązujących przy obsłudze TREZORA. Przekazywanie informacji (ponaglenia w systemie TREZOR). Zapewnienie zastępstwa przez osoby posiadające uprawnienia (prawo do podpisu) jak również umiejących obsługiwać program.</p> <p>IX. Omówienie zasad obowiązujących przy planowaniu zadaniowym.</p>					
91.	BTSF: Identyfikacja, rejestracja i identyfikowalność zwierząt	Komisja Europejska	0	1	1	Praca zawodowa
92.	Zwalczanie ASF	WIW Katowice	0	13	13	Praca zawodowa
93.	BSE; TSE; zwalczanie chorób pszczoł; znaczenie zdrowotne miodu	WIW Katowice	0	4	4	Praca zawodowa
94.	BTSF: plany gotowości (LSD) i kontrola chorób zakaźnych zwierząt	Komisja Europejska	0	1	1	Praca zawodowa
95.	Szkolenia użytkowników gospodarstw rybackich	PIW PSZCZYNA	0	2	2	Praca zawodowa
96.	Warsztaty polityki rachunkowości dla inspektoratów weterynarii. Przygotowanie do zamknięcia roku 2016 i otwarcia roku 2017 z elementami gospodarowania majątkiem	PLATFORMA EDUKACYJNA	0	2	2	Podniesienie kwalifikacji
97.	Szkolenie dot. sytuacji epizootycznej sektora pszczelarskiego oraz omówienie problemów dot. finansowania chorób zakaźnych zwierząt	PIW ŻYWIEC	0	11	11	Podniesienie kwalifikacji
98.	Wymagania dla zakładów zainteresowanych eksportem mięsa i wyrobów na rynek USA i Izraela	POLWITA	0	1	1	Wykorzystanie w pracy na bieżąco
99.	Praktyczne aspekty stosowania ustawy o ochronie zwierząt	Jastrząb Fundacja Ochrony Środowiska	0	1	1	Wykorzystanie w pracy na bieżąco

		Naturalnego				
100.	Gospodarka Łowiecka: przepisy i praktyka	Lubelskie Centrum Doradztwa i Szkoleń	0	1	1	Wykorzystanie w pracy na bieżąco
101.	Wyszukiwania, przeglądania, korygowania i uzupełniania danych w Centralnej Bazie Danych Koniowatych zgodnie z par.6 pkt 3 rozpMRiRW z dnia 18.03.2010 (Dz.U. z 2010 nr 64 poz 4000)	Polski Związek Hodowców Koni	0	1	1	Wykorzystanie w pracy na bieżąco
102.	Dzikie zwierzęta w miastach. Prawne i praktyczne aspekty rozwiązywania problemów związanych z migracją zwierząt wolno żyjących na tereny zurbanizowane	Jastrzęb Fundacja Ochrony Środowiska Naturalnego	0	3	3	Wykorzystanie w pracy na bieżąco
103.	Aktualne problemy w praktyce administracji weterynaryjnej	Wydział Medycyny Weterynaryjnej Uniwersytetu Przyrodniczego w Wrocławiu	0	1	1	Wykorzystanie w pracy na bieżąco
104.	Kontrolne, administracyjne, egzekucyjne oraz finansowe aspekty zapobiegania i zwalczania afrykańskiego pomoru świń	Kancelaria Prawna RESULT	0	3	3	w bieżącej pracy
105.	Racjonalne stosowanie produktów leczniczych weterynaryjnych	Zachodniopomorska Izba Lekarsko-Weterynaryjna	0	1	1	w bieżącej pracy
106.	Od pola do stołu. Dobrostan zwierząt oraz zagrożenia w przemyśle paszowym i utylizacyjnym	Biuro Promocji Jakości	0	1	1	w bieżącej pracy
107.	Zagrożenia mikrobiologiczne w produkcji żywności pochodzenia zwierzęcego	PIW-PIB Puławy	0	1	1	W pracy
108.	„Wędzenie tradycyjnewędlin – punkty krytyczne”	Ministerstwo Rolnictwa i Rozwoju Wsi	0	1	1	W pracy
109.	- Omówienie spraw z zakresu		0			Wykorzystanie na bieżąco w pracy

	finansowo-księgowego - Omówienie sytuacji aktualnej IW w świetle przepisów	WIW Katowice		2	2	
110.	Ćwiczenia terenowe z zakresu zwalczania grypy ptaków i zwalczania ASF	WIW Katowice	0	15	15	Wykorzystanie na bieżąco w pracy
111.	Badanie mięsa świń, dzików, koni i nutrii metodą wytrawiania próby zbiorczej z zastosowaniem metody magnetycznego mieszadła	PIW/PIB Puławy	0	1	1	Wykorzystanie na bieżąco w pracy
112.	PZHK w zakresie wyszukiwania, przeglądania, korygowania i uzupełnienia danych w CBDK	GIW Warszawa	0	1	1	Wykorzystanie na bieżąco w pracy
113.	Szkolenie wynikające z aktualnych potrzeb związanych z nową legislacją lub sytuacją epidemiologiczną	WIW Katowice	0	2	2	Wykorzystanie na bieżąco w pracy
114.	Norma PN-EN ISO/IEC 17025:20058 – ogólne wymagania dotyczące kompetencji laboratoriów badawczych I wzorcujących	WIW Katowice	0	2	2	Wykorzystanie na bieżąco w pracy
115.	Szkolenie paszowe kaskadowe w ramach projektu BTSF w zakresie utylizacji	WIW Katowice	0	1	1	Wykorzystanie na bieżąco w pracy
116.	Postępowanie przy zgłaszaniu chorób zakaźnych zwalczanych z urzędu lub rejestrowanych. Badanie dzików na obecność włośni	WIW Katowice (Rychwałd)	0	1	1	Wykorzystanie na bieżąco w pracy
117.	Zasady obowiązujące na terenie RP w odniesieniu do przemieszczania świń oraz materiału biologicznego między stadami. Wprowadzenie programu zwalczania i monitorowania choroby Aujeszkyego świń.	PIW Rybnik	0	4	4	Wykorzystanie na bieżąco w pracy
118.	Sytuacja ASF w Polsce (materiały z narady WIW)	PIW Rybnik	0	8	8	Wykorzystanie na bieżąco w pracy
119.	ASF _ bioasekuracja (materiały z narady WIW)	PIW Rybnik	0	6	6	Wykorzystanie na bieżąco w pracy
120.	ASF – bioasekuracja, wejście do ogniska choroby (Materiały z narady)	PIW Rybnik	0	8	8	Wykorzystanie na bieżąco w pracy
121.	Zasady przeprowadzania kontroli urzędowych UPPZ, w zakładach wytwarzających środki spożywcze	PIW Rybnik	0	5	5	Wykorzystanie na bieżąco w pracy

	pochodzenia zwierzęcego					
122.	Identyfikacja i Rejestracja Zwierząt	BTSF	0	1	1	Na stanowisku pracy
123.	Zdrowie pszczół i zapobieganie chorobom pszczół	BTSF	0	1	1	Na stanowisku pracy
124.	Szkolenie z zakresu dobrostanu zwierząt podczas uśmiercania: bydło, świnie, owce, kozy	GIW Warszawa	0	2	2	Realizacja zadań IW
125.	Aktualna sytuacja IW w świetle najnowszych przepisów.	PIW Żywiec	0	2	2	Realizacja zadań IW
126.	Ćwiczenia ze zwalczania grypy ptaków	PIW Gliwice	0	3	3	Realizacja zadań IW
127.	Szkolenie związane z wdrożeniem rejestrów podmiotów nadzorowanych.	Firma Marcel	0	1	1	
128.	„Aktualne problemy służby weterynaryjnej w Polsce – konsolidacja Inspekcji – Inspekcja Bezpieczeństwa Żywności w Polsce”	ZChZ i Administracji Weterynaryjnej Wydziału Medycyny Weterynaryjnej UP we Wrocławiu	0	1	1	
129.	„Dobrostan zwierząt w produkcji trzody chlewnej”.	GIW Warszawa	0	1	1	Realizacja zadań IW
130.	Szkolenie nt. wysoce zjadliwa grypa ptaków H5N8	PIW PIB Puławy	0	3	3	Realizacja zadań IW
131.	Zagadnienia dobrostanu zwierząt w ubojniach bydła, świń, owiec i kóz oraz drobiu	PIW TYCHY	0	23	23	Realizacja zadań IW
132.	Badanie mięsa świn dzików koni nutrii metoda wytrawiania próby zbiorczej z zastosowaniem metody magnetycznego mieszania	PIWET Puławy	0	1	1	Praktyka
133.	Health and disease prevention for Bees	GIW	0	1	1	praktyka
134.	Animal Welfare in pig production	GIW	0	1	1	Praktyka
135.	Animal Welfare at slaughter of cattle, pigs, sheep and goats	GIW	0	1	1	praktyka
136.	Animal Welfare at poultry slaughter	GIW	0	1	1	praktyka
137.	XIV ogólnopolska konferencja "Ekologiczne Pasze dla Funkcjonalnej Żywności"		0	2	2	Wiedza wykorzystana na zajmowanym stanowisku
138.	Szkolenie dot. nowych wytycznych EFSA-w zakresie zbierania i	Państwowy Instytut	0			Wiedza wykorzystana w nadzorze nad realizacją monitoringu pozostałości

	przekazywania wyników badań kontrolnych pozostałości	Weterynaryjny –Państwowy Instytut Badawczy w Puławach		1	1	chemicznych i biologicznych w tkankach zwierząt żywych, produktach spożywczych pochodzenia zwierzęcego, w paszach i w wodzie przeznaczonej do pojenia zwierząt
139.	Szkolenie z zakresu utylizacji	WIW Katowice	0	1	1	Wiedza wykorzystywana w nadzorze nad podmiotami sektora utylizacji

Zbiornicze zestawienie szkoleń innych, niż szkolenia w służbie cywilnej****

Tabela 13

LP	TYTUŁ	PODMIOT PROWADZĄCY	LICZBA PRZESZKOLONYCH PRACOWNIKÓW			SPOSÓB WYKORZYSTANIA ZDOBYTEJ WIEDZY
			WIW	PIWy	Łącznie	
1.	Ogólnozwiązkowe i uprawnienia organizacji związkowych	Zarząd Regionu Śląsko - Dąbrowskiego	2	0	2	wykorzystanie zdobytej wiedzy w codziennej pracy

Zbiornicze zestawienie szkoleń dla lekarzy wyznaczonych zorganizowanych w województwie

Tabela 14

LP	TYTUŁ	PODMIOT PROWADZĄCY	LICZBA PRZESZKOLONYCH LEKARZY WYZNACZONYCH	SPOSÓB WYKORZYSTANIA ZDOBYTEJ WIEDZY
1	Szkolenie w zakresie wysoce zjadliwej grypy ptaków H5N8 : objawy kliczne i zmiany anatomo-patologiczne, ostatnie przypadki w Polsce i innych krajach Europy – aktualna sytuacja i ocena ryzyka, zasady zwalczania choroby, postępowanie przy ognisku choroby, bioasekuracja gospodarstw utrzymujących drób	PIW Będzin	22	Aktualizacja bieżących zagrożeń w zakresie chorób zakaźnych i przygotowanie do ewentualnych działań
2	Szkolenie w zakresie epidemiologii, etiologii, patogenezы i diagnostyki, ostatnie przypadki ASF, zasady zwalczania choroby, postępowanie przy ognisku choroby, bioasekuracja gospodarstw utrzymujących trzodeę chlewną	PIW Będzin	46	Aktualizacja bieżących zagrożeń w zakresie chorób zakaźnych i przygotowanie do ewentualnych działań

3	Szkolenie z zakresu : zasad etykietowania żywności pochodzenia zwierzęcego w oparciu o rozporządzenia (WE) 1169/2011, 1760/200, 700/2007,1825/2000 oraz 1337/2013; zasad funkcjonowania systemu HACCP w zakładach produkcyjnych oraz zasad prawidłowego sporządzania protokołu kontroli w nadzorowanych zakładach w oparciu o wytyczne zawarte w ustawie o IW	PIW Będzin	20	W prowadzonym nadzorze
4	Szkolenie z zakresu : Polityki Jakości ogłoszonej w dniu 12.04.2016 Księgi Jakości wydania 6 Nowych wzorów formularzy	PIW Będzin	4	Codzienna praca w pracowni badania mięsa na obecność włośni
5	Obowiązki podmiotu sektora mięsa drobiowego: identyfikowalność mięsa i jego produktów, zgodność receptur z informacjami zawartymi na etykiecie produktu, zachowanie łańcucha chłodniczego (reżim temperaturowy), przestrzeganie kryteriów mikrobiologicznych, występowanie zmian organoleptycznych wskazujących na uchybienia, stosowanie nielegalnych praktyk (nastrzykiwanie mięsa bez uwzględnienia tego na etykiecie), dobrostan zwierząt podczas transportu, wyładunku i uboju, Nadzór urzędowy w zakładach sektora drobiarskiego prowadzących ubój drobiu; zasady wyznaczania urzędowych lekarzy weterynarii do pełnienia nadzoru; kontrola środków transportu przewożących drób oraz przesyłek TRACES.	PIW Bielsko-Biała	10	Praca zawodowa
6.	Kontrola dobrostanu brojlerów w gospodarstwie na podstawie badania poubojowego; zasady powiadamiania PLW o wynikach kontroli kurcząt w ubojni; zasady weryfikacji łańcucha żywnościowego; kontrola zgodności świadectw zdrowia z danymi łańcucha żywnościowego	PIW Bielsko-Biała	11	Praca zawodowa
7.	ASF		18	Praca zawodowa

		PIW Bielsko-Biała	13	Realizacja zadań IW
		PIW Kłobuck	6	
		PIW Tarnowskie Góry	8	
		PIW Wodzisław Śląski	9	
		PIW Zawiercie		
8.	ASF, handel zwierzętami, nadzór	PIW Bielsko-Biała	11	Praca zawodowa
9.	Wysoce zjadliwa grypa ptaków (HPAI)	PIW Bielsko-Biała	25	
		PIW Kłobuck	5	Praca zawodowa
		PIW Tarnowskie Góry	12	Realizacja zadań IW
		PIW Tychy	7	
		PIW Żywiec	13	
10.	Szkolenie dla urzędowych lekarzy weterynarii w zakresie weryfikacji i egzekucji przepisów Federalnych Inspekcji Mięsa Departamentu Rolnictwa Stanów Zjednoczonych 9 CFR	PIW Częstochowa	1	Nadzór nad higieną zwierząt rzeźnych i mięsa w zakładzie z amerykańskim systemem HACCP W ramach wykonywanych czynności weterynaryjnych
11.	Szkolenie dla urzędowych lekarzy weterynarii w zakresie weryfikacji i egzekucji przepisów Federalnych Inspekcji Mięsa Departamentu Rolnictwa Stanów Zjednoczonych 9 CFR <i>Dyrektywa FSIS 5000.1 wersja 4</i> <i>Zalecenia dla organów Inspekcji Weterynaryjnej określające sposób weryfikacji i egzekucji przepisów Federalnych Inspekcji Mięsa Departamentu Rolnictwa Stanów Zjednoczonych 9 CFR wersja 3</i>	PIW Częstochowa	6	Nadzór nad higieną zwierząt rzeźnych i mięsa w zakładzie z amerykańskim systemem HACCP Nowelizacja przepisów Federalnych Inspekcji Mięsa Departamentu Rolnictwa Stanów Zjednoczonych W ramach wykonywanych czynności weterynaryjnych

12.	Gorączka Q- epidemiologia, patogeneza oraz diagnostyka laboratoryjna. Zasady zwalczania chorób zakaźnych w Polsce. Choroby zakaźne podlegające rejestracji	PIW Częstochowa	7	W ramach wykonywanych czynności weterynaryjnych
13.	Omówienie wybranych zagadnień z postępowania urzędowych lekarzy weterynarii w zawartych w Instrukcji Głównego Lekarza Weterynarii nr GIWz.420/AW-62/11 z dnia 07 października 2011 r. w sprawie postępowania powiatowych lekarzy weterynarii przy: -zatwierdzeniu przewoźników oraz środków transportu drogowego zwierząt pod względem dobrostanu oraz w sprawie raportowania z przeprowadzonych w tym zakresie kontroli. Omówienie wybranych zagadnień Instrukcji Głównego Lekarza Weterynarii nr GIWZ.420/-31/13 z dnia 28 marca 2013 r. w sprawie: Postępowania przy przeprowadzaniu kontroli w rzeźniach pod względem dobrostanu zwierząt oraz raportowania o przeprowadzonych w tym zakresie kontrolach.	PIW Częstochowa	9	W ramach wykonywanych czynności weterynaryjnych
14.	Szkolenie „Wystawianie świadectw zdrowia dla drobiu”	PIW Częstochowa PIW Myszków	1 3	W ramach wykonywanych czynności weterynaryjnych
15.	Nadzór urzędowych lekarzy weterynarii nad targowiskami w świetle przepisów ustawy z dnia 21 sierpnia 1997 r. o ochronie zwierząt oraz rozporządzenia Rady (WE) nr 1/2005 z dnia 22 grudnia 2004 r. w sprawie ochrony zwierząt podczas transportu, a także rozporządzenia Ministra Rolnictwa i Rozwoju Wsi z dnia 4 stycznia 2008 r. w sprawie szczegółowych wymagań weterynaryjnych dla prowadzenia działalności w zakresie organizowania targów, wystaw, pokazów lub konkursów zwierząt (Dz.U. z 2008 r. nr 11, poz 67)	PIW Częstochowa PIW Cieszyn	2 12	W ramach wykonywanych czynności weterynaryjnych

16.	Szkolenie lekarzy weterynarii w związku z zagrożeniem występowania afrykańskiego pomoru świń ASF na terenie kraju	PIW Częstochowa	13	W ramach wykonywanych czynności weterynaryjnych
17.	Szkolenie lekarzy weterynarii wyznaczonych do czynności urzędowych przez Powiatowego Lekarza Weterynarii w Częstochowie: <ol style="list-style-type: none"> 1. Przeprowadzenie badań monitoringowych w akcji jesiennej w kierunku gruźlicy, brucelozy i białaczki w 2016 r. na terenie powiatu częstochowskiego (prawidłowość wykonania akcji oraz sprawozdawczość z wykonanych czynności). 2. Zagrożenia wynikające z występowania afrykańskiego pomoru świń (zgłaszanie wszystkich przypadków podejrzenia występowania choroby). Omówienie występowania 22 drugiego ogniska ASF w Polsce. 3. Szkolenie w zakresie prawidłowości wystawiania urzędowych świadectw dla zwierząt oraz rachunków w świetle rozporządzenia MRiRW w sprawie sposobu ustalania i miejsc pobierania tych opłat oraz sposobu przekazywania informacji w tym zakresie Komisji Europejskiej (tekst jednolity Dz.U. z 2013 r. poz 388) 	PIW Częstochowa	5	W ramach wykonywanych czynności weterynaryjnych
18.	Szkolenie lekarzy weterynarii w związku z zagrożeniem występowania afrykańskiego pomoru świń (ASF) oraz ptasiej grypy na terenie kraju. Omówienie zasad wystawiania świadectw zdrowia dla świń oraz przestrzegania zasad bioasekuracji w gospodarstwach. Omówienie sytuacji epizootycznej w związku z wykryciem ogniska ptasiej grypy u g,esi w woj. Lubuskim.	PIW Częstochowa	16	W ramach wykonywanych czynności weterynaryjnych
19.	Norma PN-EN ISO/IEC 17025:2005 –	Wojewódzki	1	Wykorzystanie zdobytej wiedzy wykonywaniu obowiązków w

	Ogólne wymagania dotyczące kompetencji laboratoriów badawczych i wzorujących	Inspektorat Weterynarii w Katowicach		przypadku wyznaczenia lekarza
20.	Omówienie Instrukcji GLW Nr GIW0201-2/11 z dnia 19.05.2011 w sprawie świadectw zdrowia	Inspektorzy działu HŻ PIW Katowice	10	Podczas nadzoru w zakładzie uboju, rozbioru i przetwórstwa.
21.	Znakowanie świeżego mięsa i produktów wieprzowych pochodzących z obszarów zapowietrzonych i zagrożonych wirusem ASF	Inspektorzy działu HŻ Piw Katowice	10	Podczas nadzoru w zakładzie uboju, rozbioru i przetwórstwa.
22.	Szkolenie dotyczące planów gotowości zwalczania chorób zakaźnych ze szczególnym uwzględnieniem zwalczania wysokozjadliwej grypy ptaków, afrykańskiego pomoru świń oraz BTW	PIW Kłobuck	13	W pracy
23.	Podstawowe zadania i obowiązki ULW podczas uboju zwierząt	PIW Kłobuck	13	W pracy
24.	Szkolenie nt. przypomnienie aktualnej sytuacji epizootycznej w Europie i w Polsce w szczególności omówiono ostatnie przypadki ASF u dzików w Polsce oraz na Litwie, Łotwie, Estonii i Rosji, omówiono ubój na użytek własny oraz błędy występujące w dokumentacji pomocniczej merytorycznej	PIW Kłobuck	13	W pracy
25.	Szkolenie nt. planów gotowości zwalczania chorób zakaźnych ze szczególnym uwzględnieniem zwalczania afrykańskiego pomoru świń	PIW Kłobuck	14	W pracy
26.	Szkolenie dotyczące sposobu prowadzenia elektronicznej książki badania przed i poubojowego w podmiotach prowadzących ubój	PIW Kłobuck	16	W pracy
27.	Szkolenie dot. zasad wyznaczania lekarzy prywatnie praktykujących z art. 18 ustawy o IW oraz zasady egzekucji w prawie administracyjnym	Radca prawny	13	W pracy
28.	Szkolenie dotyczyło planów gotowości zwalczania chorób	PIW Kłobuck	20	W pracy

	zakaźnych ze szczególnym uwzględnieniem zwalczania grypy ptaków i afrykańskiego pomoru świń	PIW Lubliniec	7	
29.	<p>Grypa ptaków - aktualna sytuacja epizootyczna</p> <p>Afrykański pomór świń - objawy kliniczne i patologiczne, pobieranie prób do badań laboratoryjnych, diagnostyka, zwalczanie, przypomnienie.</p> <p>Omówienie rozporządzenia MRiRW z dnia 17 grudnia 2015 r. w sprawie wprowadzenia programu zwalczania gąbczastej encefalopatii bydła na 2016 r. w kontekście zmiany wieku bydła przeznaczonego do uboju jako zdrowe, które kwalifikuje bydło do badania w kierunku BSE.</p> <p>Przekazanie ULW harmonogramów badań w kierunku monitoringu chorób zakaźnych zwierząt na rok 2016 oraz przypomnienie zasad pobierania prób w kierunku ww. chorób.</p> <p>Przypomnienie - merytoryka nadzoru prowadzonego przez ULWet. w ramach czynności z wyznaczenia PLW, w zakładach produkujących środki spożywcze pochodzenia zwierzęcego.</p> <p>Omówienie obowiązującej ULWet. dokumentacji (ze szczególnym uwzględnieniem spisywania i terminowego przekładania protokołów SPIWET) prowadzonej w ramach czynności z wyznaczenia przez PLW, w zakładach produkujących środki spożywcze pochodzenia zwierzęcego.</p>	PLW	9	Wykorzystanie w pracy na bieżąco
30.	<p>Przypomnienie - merytoryka nadzoru prowadzonego przez ULWet. w ramach czynności z wyznaczenia PLW, w zakładach produkujących środki spożywcze pochodzenia zwierzęcego.</p> <p>Omówienie obowiązującej ULWet. dokumentacji (ze szczególnym uwzględnieniem spisywania i terminowego przekładania protokołów SPIWET) prowadzonej w ramach czynności z wyznaczenia przez PLW, w zakładach produkujących środki spożywcze pochodzenia zwierzęcego.</p> <p>Omówienie zagadnień po audycie PCA z zakresu akredytacji metody wytrawiania próby zbiorczej (włośnie).</p>	PLW	8	Wykorzystanie w pracy na bieżąco

31.	<p>Omówienie aktualnej sytuacji dotyczącej ognisk afrykańskiego pomoru świń (ASF) u świń, na terytorium Polski.</p> <p>Przypomnienie - objawy kliniczne, zmiany anatomopatologiczne, pobieranie prób do badań w kierunku afrykańskiego pomoru świń.</p> <p>Omówienie najistotniejszych elementów zwalczania ASF - plan gotowości.</p>	PLW	5	Wykorzystanie w pracy na bieżąco
32.	<p>Szkolenie z zakresu:</p> <ul style="list-style-type: none"> - produkcji wołowiny na rynek Izraela, - programu redukcji patogenów, - przepisów importowych Izraela, - weryfikacji zakładowych systemów bezpieczeństwa żywności (SPS, SSOP, HACCP w oparciu o Dyrektywę FSIS 5000.1 rewizja 4). 	PIW Myszków	6	Wykorzystanie na bieżąco w pracy
33.	<p>Szkolenie z zakresu:</p> <ul style="list-style-type: none"> -łańcuch żywienia (weryfikacja informacji zawartych w łańcuchu), - nadzór nad ubojem, dobrostan w rzeźni (instrukcja GLW GIWbż500-2/12, instrukcja GLW GIWbż500-1/13, instrukcja GLW GIWz420-31/13), - dokumentacja w nadzorze nad ubojem. 	PIW Myszków	14	Wykorzystanie na bieżąco w pracy
34.	<p>Szkolenie z zakresu:</p> <ul style="list-style-type: none"> - zasady zwalczania chorób zakaźnych w Polsce, - gorączka Q, - choroby podlegające obowiązkowej rejestracji. 	PIW Myszków	14	Wykorzystanie na bieżąco w pracy
35.	<p>Szkolenie z zakresu wymagań obowiązujących dla zakładów zatwierdzonych do eksportu mięsa wołowego na rynek Izraela</p>	PIW Myszków	19	Wykorzystanie na bieżąco w pracy
36.	<p>Szkolenie z ustawy z dnia 21 sierpnia 1997 r. o ochronie zwierząt oraz rozporządzenia Rady (WE) nr 1/2005 z dnia 22 grudnia 2004 r. w sprawie ochrony zwierząt podczas transportu i związanych z tym działań oraz zmieniające dyrektywy 64/432/EWG i 93/119/WE oraz rozporządzenie (WE) nr 1255/97.</p>	PIW Myszków	1	Wykorzystanie na bieżąco w pracy

37.	Szkolenie z zakresu pełnienia nadzoru i wypełniania list SPIWET w przedsiębiorstwie przetwórstwa ryb (Rozporządzenie 853/2004, zał.III, sekcja VIII, rozdz.III) i zakładzie rozbioru mięsa (Rozporządzenie 178/2002, Rozporządzenie 852/2004, Rozporządzenie 1069/2009, Rozporządzenie 853/2004, zał. III, sekcja I, rozdz.III, sekcja V).	PIW Myszków	1	Wykorzystanie na bieżąco w pracy
38.	Szkolenie z zakresu: - ogniska ASF (od I-XVII) w Poslce. Analiza Epidemiologiczna, - badanie przed i poubojowe świń.	PIW Myszków	10	Wykorzystanie na bieżąco w pracy
39.	Afrykański pomór świń - zasady ochrony świń przed chorobą.	PIW Myszków	10	Wykorzystanie na bieżąco w pracy
40.	Szkolenie z zakresy zapobiegania, zwalczania grypy ptaków, stosowania powiatowego planu gotowości na wypadek wystąpienia grypy ptaków.	PIW Myszków	8	Wykorzystanie na bieżąco w pracy
41.	Identyfikowalność na każdym etapie produkcji	Starszy insp. wet. d/s żywności w PIW Pszczyna	7	PRAWDŁOWE WYKONYWANIE OBOWIĄZKÓW SŁUŻBOWYCH
42.	Przeprowadzanie kontroli tematycznych z polecenia PLW w Pszczynie	Starszy insp. wet. d/s żywności w PIW Pszczyna	7	PRAWDŁOWE WYKONYWANIE OBOWIĄZKÓW SŁUŻBOWYCH
43.	Postępowanie w przypadku braków w dokumentacji – łańcuch żywieniowy	Starszy insp. wet. d/s żywności w PIW Pszczyna	6	PRAWDŁOWE WYKONYWANIE OBOWIĄZKÓW SŁUŻBOWYCH
44.	Afrykański pomór świń – zasady postępowania przy podejrzeniu/stwierdzeniu choroby w gospodarstwie, rzeźni	PLW w Pszczynie	15	PRAWDŁOWE WYKONYWANIE OBOWIĄZKÓW SŁUŻBOWYCH
45.	Sposób prowadzenia i dokumentowania kontroli urzędowych w zakładach rozbioru, przetwórstwa i rzeźniach	Starszy insp. wet. d/s żywności w PIW Pszczyna	15	PRAWDŁOWE WYKONYWANIE OBOWIĄZKÓW SŁUŻBOWYCH
46.	Wymogi produkcji na rynek USA	Starszy insp. wet. d/s żywności w PIW Pszczyna	3	PRAWDŁOWE WYKONYWANIE OBOWIĄZKÓW SŁUŻBOWYCH
47.	Postępowanie w przypadku stwierdzenia niskiego poziomu	Starszy insp. wet. d/s żywności w	2	PRAWDŁOWE WYKONYWANIE

	dobrostanu na podstawie łapek kurzych	PIW Pszczyna		OBOWIĄZKÓW SŁUŻBOWYCH
48.	Afrykański pomor świń, Grypa ptaków w Europie, Postępowanie ze zwierzętami bezdomnymi. Produkcja pierwotna psz, Włośnica – nowe stare zagadnienia, Wymagania przy produkcji produktów pochodzenia zwierzęcego, Mięso wieprzowe wprowadzane do zakładów rozbioru i przetwórstwa	PIW Racibórz	12	Wykorzystanie na bieżąco w pracy
49.	Obowiązki wynikające z: ustawa o ochronie zwierząt, rozporządzenie Rady (WE) nr 1/2005 oraz rozporządzenia MRiRW z dnia 04 stycznia 2008 r. w sprawie szczegółowych wymagań weterynaryjnych dla prowadzenia działalności w zakresie organizowania targów, wystaw, pokazów lub konkursów zwierząt.	PIW Racibórz	3	Wykorzystanie na bieżąco w pracy
50.	Afrykański pomor świń – aktualna sytuacja epizootyczna w kraju.	PIW Racibórz	11	Wykorzystanie na bieżąco w pracy
51.	Afrykański pomor świń – ogniska od I do XVII w Polsce – analiza epidemiologiczna	PIW Racibórz	19	Wykorzystanie na bieżąco w pracy
52.	Afrykański pomor świń – aktualna sytuacja epizootyczna, identyfikacja i rejestracja zwierząt gospodarskich, świadectwa zdrowia dla świń, świadectwa zdrowia dla drobiu kierowanego do uboju	PIW Racibórz	9	Wykorzystanie na bieżąco w pracy
53.	Ptasia grypa – objawy, postępowanie w przypadku podejrzenia, bioasekuracja w gospodarstwach, zwalczanie	PIW Racibórz	11	Wykorzystanie na bieżąco w pracy
54.	Wystawianie świadectw zdrowia dla świń do rzeźni, podstawowe zasady IRZ	PIW Rybnik	4	Wykorzystanie na bieżąco w pracy
55.	Ogniska ASF w Polsce – analiza epidemiologiczna	PIW Rybnik	5	Wykorzystanie na bieżąco w pracy

56.	ASF – bioasekuracja, procedura wejścia do gospodarstwa podejrzanego	PIW Rybnik	6	Wykorzystanie na bieżąco w pracy
57.	W sprawie prowadzenia kontroli w zakładach przez lekarzy wyznaczonych	PIW Rybnik	2	Wykorzystanie na bieżąco w pracy
58.	Dodatki do żywności, substancje dodatkowe w tym azotyny i azotany	PIW Rybnik	4	Wykorzystanie na bieżąco w pracy
59.	Badanie mięsa w zakładzie HAM Radzionków	PIW Tarnowskie Góry	12	Na stanowisku pracy
60.	Szkolenie dotyczące przemieszczania świń	PIW Tarnowskie Góry	5	Na stanowisku pracy
61.	Postępowanie w przypadku podejrzenia wystąpienia afrykańskiego pomoru świń	PIW Tarnowskie Góry	14	Na stanowisku pracy
62.	Zagadnienia dobrostanu zwierząt w ubojniach bydła, świń, owiec i kóz oraz drobiu.	PIW TYCHY	5	Realizacja zadań IW
63.	Przeprowadzanie kontroli w rzeźniach w zakresie dobrej praktyki produkcyjnej w rzeźniach (GHP) i dobrostanu zwierząt.	PIW TYCHY	7	Realizacja zadań IW
64.	Wystawianie świadectw zdrowia w obrocie krajowym.	PIW TYCHY	1	Realizacja zadań IW
65.	Zalecenia pokontrolne dla lekarzy wyznaczonych dot. przekazywania należności i wystawiania faktur	PIW Wodzisław Śląski Główna księgowa	14	W praktyce
66.	Postępowanie w związku z wystąpieniem kolejnych ognisk afrykańskiego pomoru świń- bioasekuracja.	PIW Wodzisław Śl.	5	praktyka
67.	Bioasekuracja, objawy, zmiany anatomopatologiczne przy ASF	PIW Zawiercie	4	Wiedza wykorzystana na zajmowanym stanowisku

68.	Bioasekuracja, objawy, zmiany anatomopatologiczne, pobieranie próbek do badań przy ASF	PIW ZAWIERCIE	7	Wiedza wykorzystana na zajmowanym stanowisku
69.	Gorączka Q, postępowanie w przypadku podejrzenia wścieklizny, zgłaszanie chorób zakaźnych	PIW Zawiercie	7	Wiedza wykorzystana na zajmowanym stanowisku
70.	Dobrostan w rzeźniach. RASFF – rodzaje powiadomień, działanie systemu. HACCP, GMP, GHP – raporty tygodniowe, SPIETY-00, kontrole okresowe, stałe i doraźne oraz interwencyjne.	PIW Zawiercie	13	Wiedza wykorzystana na zajmowanym stanowisku
71.	Dodatki do żywności – wymagania, podstawy prawne. Dokumentacja na rzeźniach- wypełnianie dokumentów (czytelność, rzetelność). Wytyczne Głównego Lekarza Weterynarii dla organów IW określające zasady postępowania z materiałem SRM w rzeźniach i zakładach rozbioru	PIW Zawiercie	13	Wiedza wykorzystana na zajmowanym stanowisku
72.	Weryfikacja dokumentacji zakładowych w trakcie pełnionego nadzoru z wyznaczenia. Rozporządzenie 2073/2005 z 15 listopada 2005r. Pakiet higieniczny. Rolniczy handel detaliczny	PIW Zawiercie	13	Wiedza wykorzystana na zajmowanym stanowisku
73.	Wydawanie decyzji administracyjnych- podstawy prawne <ul style="list-style-type: none"> • Rozporządzenie (WE) nr 882/2004 • KPA – wybrane zagadnienia (art. 154, art. 155, art. 104, art. 107, art.108, art.109, art.110, art.113) • Rozp. 178/2002 • Rozp. MRiRW z dnia 25 maja 2010r. w sprawie wysokości kar pieniężnych za naruszenie przepisów o produktach pochodzenia zwierzęcego • Ustawa o produktach pochodzenia zwierzęcego • Ustawa o bezpieczeństwie żywności i żywienia 	PIW Zawiercie	13	Wiedza wykorzystana na zajmowanym stanowisku
74.	TRACES, RASFF. Nadzór w podmiotach – omówienie stwierdzanych w roku 2016 uchybień i nieprawidłowości. Podsumowanie pełnionych nadzorów z wyznaczenia. rolniczy handel detaliczny Rozp. 931/2011, rozp. 1169/2011	PIW Zawiercie	13	Wiedza wykorzystana na zajmowanym stanowisku

75.	„Zwalczanie i bioasekuracja ASF”	PLW w Żywcu	14	W trakcie pełnionych czynności z wyznaczenia
76.	„Zwalczanie i bioasekuracja ASF aspekt praktyczny”	PLW w Żywcu	14	W trakcie pełnionych czynności z wyznaczenia
77.	„Nadzór nad produkcją żywności w zakładach przetwórczych i obowiązujące w tym zakresie przepisy prawne UE”	PLW w Żywcu	11	W trakcie pełnionego nadzoru w zakładach
78.	Dodatki do żywności (azotany/azotyny, aromaty dymu wędzarniczego)	PIW CIESZYN	3	Podniesienie kwalifikacji zawodowych
79.	Szkolenie ASF „Wejście do ogniska oraz prezentacje dotyczące ASF – bioasekuracja”	PIW CIESZYN	17	Podniesienie kwalifikacji zawodowych
80.	Wejście do ogniska prezentacja , bioasekuracja , sytuacja epidemiologiczna	PIW CIESZYN	8	Podniesienie kwalifikacji zawodowych

****Proszę nie wymieniać: służby przygotowawczej, szkoleń BHP oraz szkoleń obronnych.

W 2016 roku 6 pracowników IW w województwie ukończyło specjalizację weterynaryjną z następujących zakresów*****:

Tabela 15

LP	TYTUŁ SPECJALIZACJI	UCZELNIA	LICZBA PRACOWNIKÓW, KTÓRZY UZYSKALI DYPLOM SPECJALISTY		
			WIW	PIWy	Łącznie
1	Higiena zwierząt rzeźnych i żywności	Uniwersytet Przyrodniczy we Wrocławiu	1	0	1
2	Epizjotologia i administracja weterynaryjna	Uniwersytet Przyrodniczy we Wrocławiu	2	3	5

*****Zakresy specjalizacji weterynaryjnych określono w rozporządzeniu Ministra Rolnictwa i Gospodarki Żywnościowej z dnia 28 listopada 1994 r. w sprawie trybu i szczegółowych zasad uzyskania tytułu specjalisty przez lekarza weterynarii (Dz. U. Nr 131, poz. 667 z późn. zm.).

4. Finansowanie Inspekcji Weterynaryjnej w województwie

Wykonanie budżetu Inspekcji Weterynaryjnej w województwie

w roku 2016.

Tabela 16

Dochody budżetowe w 2016 roku (w złotych).

JEDNOSTKA	DOCHODY BUDŻETOWE			Procent wykonania (2:1)
	Planowane (wg ustawy budżetowej na rok 2016)	Wykonane na 31.12.2016 r.	Należności *)	
	1	2	3	
GIW - rozdz. 01021				0
GrIW - rozdz. 01035				0
WIW – rozdz. 01033	582 000,00	310 923,00	46 876,00	53,42 %
PIW na terenie województwa – rozdz. 01034	11 936 000,00	10 978 781,00	1 485 765,00	91,98 %
IW na terenie województwa – łącznie	12 518 000,00	11 289 704,00	1 532 641,00	90,19 %
OGÓLEM	12 518 000,00	11 289 704,00	1 532 641,00	90,19 %

*w powyższej tabeli prosze uwzględnić należności - według stanu na 31.12.2016 r. nieuregulowane

Tabela 17. Finansowanie zadań Inspekcji Weterynaryjnej w 2016 r.

JEDNOSTKI	Plan po zmianach (środki otrzymane)				Wykonanie wydatków						Zobowiązania
	Plan po zmianach	w tym			wykonanie OGÓŁEM (ustawa + rezerwy celowe)		w tym				
		Ogółem (ustawa+ rezerwy celowe)	ustawa budżetowa	Rezerwa celowa na zwalczanie chorób zakaźnych zwierząt – pozycja 12			Rezerwy inne, w tym rezerwy celowe	Rezerwa celowa na zwalczanie chorób zakaźnych zwierząt – pozycja 12		Rezerwy inne, w tym rezerwy celowe	
	w zł	w zł	w zł	w zł	w zł	%	w zł	%	w zł	%	
1	2	3	4	5	6 (5:1)	7	8 (7:3)	9	10 (9:4)	11	
rozdział 01021 GIW + rozdział 01079 GIW											
rozdział 01022 razem, w tym:	7 455 658,00	838 960,00	6 616 698,00	0,00	5 386 943,00	72%	4 579 778,00	69%	0,00		1 008,00
rozdział 01022 WIW	2 604 533,00	29 533,00	2 575 000,00	0,00	2 604 457,00	100%	2 575 000,00	100%	0,00		0,00
rozdział 01022 PIW	4 851 125,00	809 427,00	4 041 698,00	0,00	2 782 486,00	57%	2 004 778,00	50%	0,00		1 008,00
rozdział 01022 GrIW											
rozdział 01035 GrIW											
rozdział 01033 WIW	10 723 000,00	9 768 000,00	945 000,00	10 000,00	10 676 133,00	100%	919 146,00	97%	10 000,00	100%	565 039,00

rozdział 01034 PIW	28 477 840,00	25 350 040,00	3 087 800,00	40 000,00	25 540 621,00	90%	2 644 403,00	86%	32 313,00	81%	994 762,00
OGÓLEM	46 656 498,00	35 957 000,00	10 649 498,00	50 000,00	41 603 697,00	89%	8 143 327,00	76%	42 313,00	85%	1 560 809,00

*w powyższej tabeli prosze uwzględnić wszystkie zobowiązania

1. Nadzór nad ochroną zdrowia zwierząt

Realizacja kontroli urzędowych w obszarze ochrony zdrowia zwierząt

Tabela 1

JEDNOSTKA	KONTROLE PLANOWANE				
	Liczba kontroli planowanych	Liczba kontroli zrealizowanych	Przyczyny braku realizacji kontroli planowanych		
			Zaprzestanie lub zawieszenie prowadzenia działalności przez podmioty	Niewystarczające zasoby kadrowe	Konieczność wykonania kontroli nieplanowanych
PIW BĘDZIN	270	257	13	0	0
BIW BIELSKO BIAŁA	730	723		7	
PIW CIESZYN	301	301			
PIW CZĘSTOCHOWA	95	79	16	0	0
PIW GLIWICE	284	279	5		
PIW KATOWICE	27	27			
PIW KŁOBUCK	199	197	2		
PIW LUBLINIEC	87	75		12	
PIW MYSZKÓW	80	76	4		
PIW PSZCZYNA	74	73	1		
PIW RACIBÓRZ	69	69			
PIW RYBNIK	369	365	4		
PIW TARNOWSKIE GÓRY	34	34			
PIW TYCHY	635	612	23		
PIW WODZISŁAW ŚL.	37	37			
PIW ZAWIERCIE	26	26			
PIW ŻYWIEC	53	53			
WOJEWÓDZTWO OGÓŁEM	3370	3283	68	19	0

Tabela 2

JEDNOSTKA	KONTROLE POZAPLANOWE
PIW BĘDZIN	30
BIW BIELSKO BIAŁA	47
PIW CIESZYN	20
PIW CZĘSTOCHOWA	122
PIW GLIWICE	44
PIW KATOWICE	7
PIW KŁOBUCK	74
PIW LUBLINIEC	25
PIW MYSZKÓW	5
PIW PSZCZYNA	19
PIW RACIBÓRZ	41
PIW RYBNIK	362
PIW TARNOWSKIE GÓRY	0
PIW TYCHY	79
PIW WODZISŁAW ŚL.	2
PIW ZAWIERCIE	0
PIW ŻYWIEC	7
WOJEWÓDZTWO OGÓŁEM	884

Wyniki kontroli urzędowych w obszarze ochrony zdrowia zwierząt

Tabela 3

L.P	RODZAJE STWIERDZONYCH NARUSZEŃ(<i>proszę wymienić poszczególne kategorie</i>)	LICZBA PODMIOTÓW	DZIAŁANIA PODJĘTE W WYNIKU PRZEPROWADZONE J KONTROLI (liczba)
-----	---	------------------	---

		Łącznie	Podmioty, w których dany rodzaj naruszenia stwierdzono 1 raz w roku objętym sprawozdaniem	Podmioty, w których dany rodzaj naruszenia stwierdzono kilkakrotnie w roku objętym sprawozdaniem	Decyzja administracyjna	Kary pieniężne	Skierowanie do organów ścigania
1	Brak wydzielonego miejsca do przechowywania środków dezynfekcyjnych, brak zabezpieczenia przed dostępem osób niepowołanych	79	79	0	22	0	2
2	Brak środków dezynfekcyjnych w ilości niezbędnej do przeprowadzania bieżącej dezynfekcji	97	97	0	23	0	2
3	Brak wydzielonego miejsca do składowania obornika	3	3	0	3	0	2
4	Brak właściwego miejsca do przetrzymywania produktów leczniczych weterynaryjnych, brak zabezpieczenia przed dostępem osób niepowołanych	74	74	0	21	0	1
5	Brak mat dezynfekcyjnych w liczbie zapewniającej zabezpieczenie wejść i wjazdów do gospodarstwa w przypadku wystąpienia zagrożenia epizootycznego	58	58	0	17	0	2
6	Brak zabezpieczenia budynków przed dostępem zwierząt innych niż utrzymywane w gospodarstwie	7	7	0	5	0	2
7	Brak tablic ostrzegawczych z napisem „Osobom nieupoważnionym wstęp wzbroniony” przy wejściach do budynków, w których utrzymywane są zwierzęta	66	66	0	27	0	2
8	Brak odpowiedniej czystości budynków	41	41	0	19	1	2
9	Brak szczepienia psów przeciwko wściekliznie	203	203	0	0	53	138
10.	Naruszenie przepisów dotyczących zasad wprowadzania zwierząt lub produktów ze zwierząt na rynek	6	4	2	6	5	0
11.	Podejrzenie chorób zakaźnych zwierząt	377	376	1	242	0	0

13	Kupno/sprzedaż świń bez wymaganego świadectwa	11	11	0	7	2	1
14	Kupno/sprzedaż świń nieoznakowanych	9	9	0	6	5	1
15	Kto będąc posiadaczem zwierzęcia gospodarskiego, nie dokonuje jego oznakowania zgodnie z przepisami Unii Europejskiej i niniejszej ustawy,	3	3	0	0	3	0
16	Kto będąc posiadaczem zwierzęcia gospodarskiego, nie przekazuje Agencji albo organom Inspekcji Weterynaryjnej informacji związanych z identyfikacją i rejestracją zwierząt,	21	21	0	0	21	0

W wyniku stwierdzenia naruszenia prawodawstwa weterynaryjnego nałożono 83 mandaty karnych na sumę 9700 zł.

Liczba wykonanych badań monitoringowych (kontrolnych) w kierunku poszczególnych jednostek chorobowych

Tabela 4

Nazwa choroby	Gatunek	Liczba przebadanych stad	Liczba przebadanych zwierząt
Pyszczycza	Bydło	298	351
	Świnie	0	0
Choroba pęcherzykowa świń	Świnie	286	351
Klasyczny pomór świń	Świnie	377	668
	Dziki	x	598
TSE (BSE/Scrapie)	Bydło	x	4041*
	Owce	x	374
	Kozy	x	44
Gruźlica bydła	Bydło	2320	31949**
Brucelozą bydła	Bydło	1689	12643
Brucelozą kóz i owiec	Owce i kozy	159	742

Enzootyczna białaczka bydła	Bydło	1689	12657***
Wścieklizna lisów wolno żyjących	Lisy	x	811
Choroba niebieskiego języka	Bydło	193	843
	Owce	146	700
IBR/IPV	Bydło	103	453
Gorączka Q	Bydło	11	47
	Owce i kozy	93	405

* W tym 244 sztuki bydła w wieku poniżej 30 miesięcy życia zbadane w związku z wysyłką do Turcji na koszt adresata przesyłki i 2 sztuki zbadane usługowo na koszt właściciela.

** W tym 17 sztuk zbadanych poza monitoringiem- sztuki bydła zbadane w gospodarstwie po informacji uzyskanej z Sanepidu w Zawierciu, że właściciel bydła zachorował na gruźlicę

*** W tym 14 sztuk zbadanych poza monitoringiem- sztuki zbadane w 2 stadach, w których uzyskano wynik dodatni EBB w 2015 roku

W 2016 r. na terytorium województwa wystąpiły następujące choroby zakaźne zwierząt podlegające obowiązkowi zwalczania*:

Tabela 5

NAZWA CHOROBY	LICZBA OGNISK	LICZBA CHORYCH LUB ZAKAŻONYCH** ZWIERZĄT (w sztukach, jeżeli nie wskazano inaczej)	GATUNEK
Wirusowa posocznica krwotoczna (Viral haemorrhagic septicaemia - VHS)	1	600 kg	Pstrąg tęczowy
Zakaźna martwica układu krwiotwórczego ryb łososiowatych (Infectious haematopoietic necrosis - IHN)	1	10 kg	Pstrąg tęczowy
Zgnilec amerykański pszczół (American foulbrood)	23	148 pni	Pszczoła miodna

*-Wykaz chorób został określony w załączniku II do ustawy z dnia 11 marca 2004 r. o ochronie zdrowia zwierząt oraz zwalczaniu chorób zakaźnych zwierząt

** - w zależności od choroby

W 2016 r. na terytorium województwa wystąpiły następujące choroby zakaźne zwierząt podlegające obowiązkowi rejestracji*:

Tabela 6

NAZWA CHOROBY	LICZBA OGNISK	LICZBA CHORYCH LUB ZAKAŻONYCH** ZWIERZĄT (w sztukach, jeżeli nie wskazano inaczej)	GATUNEK
Listerioza	1	1	Bydło
Salmonelloza drobiu (Salmonella Enteritidis)	1	97918	Brojler Kurzy
Salmonelloza drobiu (Salmonella Enteritidis)	6	99930	Kura nioska
Salmonelloza drobiu (Salmonella Typhimurium)	1	1660	Gęś rzeźna
Warroza	186	1828 pni	Pszczoła miodna
Włośnica	6	6	Dzik
Zakaźne zapalenie nosa i tchawicy/otręt bydła (IBR/IPV)	6	15	Bydło

*-Wykaz chorób został określony w załączniku III do ustawy z dnia 11 marca 2004 r. o ochronie zdrowia zwierząt oraz zwalczaniu chorób zakaźnych zwierząt

** - w zależności od choroby

W celu likwidacji wścieklizny u lisów wolno żyjących, corocznie wojewódzcy lekarze weterynarii przeprowadzają akcje szczepień tych zwierząt przeciwko wściekliźnie na terenie administrowanych przez nich województw. Podczas szczepienia lisów w roku 2016 na terenie województwa przeprowadzono akcji szczepienia lisów wolno żyjących. Wyłożono następującą liczbę dawek szczepionki:

Tabela 7

	Całkowita liczba dawek szczepionki	Liczba dawek szczepionki/km ²
Akcja wiosenna	202780 (w tym wyłożenie ręczne 160 dawek)	20 dawek/km ² (wyłożenie ręczne: 40 dawek/km ²)
Akcja jesienna	202780 (w tym wyłożenie ręczne 160 dawek)	20 dawek/km ² (wyłożenie ręczne: 40 dawek/km ²)

2. Nadzór nad identyfikacją i rejestracją zwierząt

Sprawując nadzór w zakresie identyfikacji i rejestracji zwierząt organy Inspekcji Weterynaryjnej:

1) mają w szczególności prawo do bezpośredniego dostępu do danych zawartych w rejestrze prowadzonym przez Polski Związek Hodowców Koni, Polskie Towarzystwo Kuce Szetlandzkie w Imnie, Stowarzyszenie Hodowców i Użytkowników Kłusaków, Polski Związek Hodowców i Przyjaciół Wschodniopruskiego Konia Pochodzenia Trakeńskiego w Polsce oraz Polski Klub Wyścigów Konnych, dotyczących zwierząt z rodziny koniowatych, jak również do danych zawartych w rejestrze prowadzonym przez Agencję Restrukturyzacji i Modernizacji Rolnictwa, dotyczącym zwierząt gospodarskich oznakowanych oraz do dokonywania korekt i uzupełnień w Centralnej Bazie Danych Systemu IRZ, a także do wprowadzania do rejestru zwierząt gospodarskich oznakowanych informacji o statusie epizootycznym siedzib stad;

2) przeprowadzają kontrole na miejscu w siedzibie stada, w zakresie oznakowania i rejestracji zwierząt, w szczególności wypełniania obowiązku prowadzenia księgi rejestracji i wyposażenia bydła oraz koniowatych w paszporty;

3) wojewódzki lekarz weterynarii właściwy ze względu na siedzibę podmiotu prowadzącego rejestr koniowatych może przeprowadzać kontrole w miejscu prowadzenia działalności przez Polski Związek Hodowców Koni, Polskie Towarzystwo Kuce Szetlandzkie w Imnie, Stowarzyszenie Hodowców i Użytkowników Kłusaków, Polski Związek Hodowców i Przyjaciół Wschodniopruskiego Konia Pochodzenia Trakeńskiego w Polsce oraz Polski Klub Wyścigów Konnych w zakresie prowadzenia zgodnie z przepisami prawa rejestrów koniowatych.

Zgodnie z rozporządzeniem Komisji (WE) nr 1082/2003 z dnia 23 czerwca 2003 r. ustanawiającym szczegółowe zasady w celu wykonania rozporządzenia (WE) nr 1760/2000 Parlamentu Europejskiego i Rady w zakresie minimalnego poziomu kontroli przeprowadzanych w ramach systemu identyfikacji i rejestracji bydła Inspekcja Weterynaryjna przeprowadza każdego roku kontrole 3% siedzib stad bydła w skali kraju.

Raport z kontroli identyfikacji i rejestracji w siedzibach stad zwierząt z gatunku bydło przeprowadzonych w 2016r.

Tabela 8

Raport dotyczący rezultatów kontroli przeprowadzonych zgodnie z tytułem I rozporządzenia (WE) nr 1760/2000

1. Ogólne informacje o siedzibach stada i zwierzętach	
1.1 Łączna liczba zarejestrowanych siedzib stad bydła na początku okresu sprawozdawczego	
1.2 Łączna liczba siedzib stad bydła objętych kontrolą w okresie sprawozdawczym	399
1.3 Łączna liczba zwierząt wg stanu rejestracji na początku okresu sprawozdawczego	

1.4 Łączna liczba objętych kontrolą zwierząt w okresie sprawozdawczym	8 395		
2. Informacje o niezgodnościach z rozporządzeniem (WE) nr 1760/2000.			
2.1 Liczba siedzib stad, w których stwierdzono niezgodności	125		
2.2 Liczba siedzib stad, w których stwierdzono niezgodności dot. terminowości zgłoszeń	85		
2.3 Liczba siedzib stad, w których stwierdzono niezgodności dot. oznakowania bydła	59		
2.4 Liczba siedzib stad, w których stwierdzono niezgodności dot. paszportów bydła	3		
2.5 Liczba siedzib stad, w których stwierdzono niezgodności dot. księgi rejestracji bydła	5		
2.6 Inne	0		
3. Sankcje nałożone zgodnie z rozporządzeniem Komisji (WE) nr 494/98	Zwierzęta objęte sankcjami	Siedziby stad objęte sankcjami	
3.1 Ograniczenia przewozu pojedynczych zwierząt	0	0	
3.2 Ograniczenia przewozu wszystkich zwierząt z danej siedziby stada	0	0	
3.3 Zabicie zwierząt	0	0	
Ogółem	0	0	
4. Inne nałożone sankcje	Zwierzęta objęte sankcjami	Siedziby stad objęte sankcjami	Ogółem
4.1 Liczba wystawionych mandatów	39	17	18
4.2 Liczba wszczętych postępowań administracyjnych	13	10	10
4.3 Liczba wydanych decyzji administracyjnych	13	10	10

Raport z kontroli identyfikacji i rejestracji w siedzibach stad zwierząt z gatunków owce i kozy przeprowadzonych w 2016r.

Zgodnie z rozporządzeniem Komisji (WE) nr 1505/2006 z dnia 11 października 2006 r. wdrażającym rozporządzenie Rady (WE) nr 21/2004 w zakresie minimalnego poziomu kontroli prowadzonych w związku z identyfikacją i rejestrowaniem owiec i kóz, Inspekcja Weterynaryjna przeprowadza kontrole 3% siedzib stad owiec i kóz oraz 5% pogłowia zwierząt z ww. gatunków każdego roku w skali kraju.

Tabela 9

Raport z wyników kontroli przeprowadzonych w sektorze owiec i kóz dotyczących wymogów w zakresie identyfikacji i rejestrowania tych zwierząt zgodnie z rozporządzeniem (WE) nr 21/2004

1. Ogólne informacje o gospodarstwach, zwierzętach i kontrolach	
1.1. Łączna liczba zarejestrowanych siedzib stad owiec i kóz na początku okresu sprawozdawczego	
1.2. Łączna liczba skontrolowanych siedzib stad owiec i kóz	39

1.3. Ogólna liczba zarejestrowanych sztuk owiec i kóz na początku okresu sprawozdawczego	
1.4. Ogólna liczba skontrolowanych sztuk owiec i kóz	1077
2. Stwierdzone niezgodności	
2.1 Liczba siedzib stad, w których stwierdzono niezgodności	9
2.2 Liczba siedzib stad, w których stwierdzono niezgodności dot. terminowości zgłoszeń	1
2.3 Ogólna liczba siedzib stad, w których stwierdzono niezgodności w zakresie identyfikacji owiec i kóz	4
2.4 Ogólna liczba siedzib stad, w których stwierdzono niezgodności w rejestrze owiec i kóz	3
2.5 Ogólna liczba siedzib stad, w których stwierdzono niezgodności dot. dokumentów przewozowych	2
2.6 Inne	1
3. Nałożone kary	
3.1 Liczba siedzib stad, na które nałożono kary	2
3.2 Liczba wystawionych mandatów	0
3.3 Liczba wszczętych postępowań administracyjnych	2
3.4 Liczba wydanych decyzji administracyjnych	2

Realizacja kontroli urzędowych w obszarze identyfikacji i rejestracji zwierząt (bydło, owce, kozy, świnie, konie)

Tabela 10

JEDNOSTKA IW	KONTROLE PLANOWANE					
	Liczba kontroli planowanych	Liczba kontroli zrealizowanych	Przyczyny braku realizacji kontroli planowanych			
			Zaprzestanie lub zawieszenie prowadzenia działalności przez podmioty	Niewystarczające zasoby kadrowe	Konieczność wykonania kontroli nieplanowanych	Konieczność wykonywania dodatkowych zadań
Będzin	18	18	0	0	0	0
Bielsko	19	19	0	0	0	0
Cieszyn	39	39	0	0	0	0
Częstochowa	55	55	0	0	0	0
Gliwice	33	33	0	0	0	0
Katowice	2	2	0	0	0	0
Kłobuck	26	26	0	0	0	0
Lubliniec	40	40	0	0	0	0
Myszków	32	32	0	0	0	0
Pszczyna	24	24	0	0	0	0
Racibórz	16	16	0	0	0	0

Rybnik	10	10	0	0	0	0
T.Góry	12	12	0	0	0	0
Tychy	24	24	0	0	0	0
Wodzisław	9	9	0	0	0	0
Zawiercie	87	87	0	0	0	0
Żywiec	17	17	0	0	0	0
SUMA	463	463	0	0	0	0

JEDNOSTKA IW	KONTROLE POZAPLANOWE
	(Liczba przeprowadzonych kontroli)
Będzin	0
Bielsko	2
Cieszyn	2
Częstochowa	25
Gliwice	7
Katowice	0
Kłobuck	82
Lubliniec	7
Myszków	25
Pszczyna	0
Racibórz	5
Rybnik	11
T.Góry	0
Tychy	12
Wodzisław	2
Zawiercie	0
Żywiec	0
SUMA	180

3. Nadzór nad ochroną zwierząt

Ważnym elementem działalności i realizacji przez Inspekcję Weterynaryjną zadań ustawowych jest prowadzony przez nią nadzór nad przestrzeganiem przepisów o ochronie zwierząt.

Inspekcja Weterynaryjna na mocy ustawy z dnia 21 sierpnia 1997 r. o ochronie zwierząt pełni nadzór nad przestrzeganiem ww. przepisów w odniesieniu do wszystkich miejsc przebywania zwierząt. Regularnym kontrolom podlegają podmioty prowadzące działalność nadzorowaną w rozumieniu ustawy z dnia 11 marca 2004 r. o ochronie zdrowia zwierząt oraz zwalczaniu chorób zakaźnych zwierząt., natomiast pozostałe miejsca utrzymania zwierząt podlegają kontrolom doraźnym.

Inspekcja Weterynaryjna kontroluje gospodarstwa utrzymujące zwierzęta, sprawdzając przestrzeganie przepisów o ochronie zwierząt, ze szczególnym uwzględnieniem gospodarstw utrzymujących świnie, cielęta i kury nieśne.

Raport z kontroli gospodarstw utrzymujących zwierzęta gospodarskie

Tabela 11

System utrzymania	Kury nioski				Cielęta	Świnie	Brojlery
	Wolny wybieg	Ściółka	Kl. Wzbogacone	Kl. niewzbogacone			
Liczba gospodarstw	16	54	44	0	14251	12251	264
Liczba skontrolowanych gospodarstw	7	16	14	0	486	274	68
Liczba gospodarstw w których stwierdzono nieprawidłowości	1	0	2	0	60	33	8
Liczba stwierdzonych nieprawidłowości dotyczących:							
personelu	0	0	0		2	0	6
dozoru właścicielskiego	0	0	0		1	2	1
prowadzenia rejestrów	1	0	0		3	4	9
swobody ruchu	0	0	0		16	0	0
wystarczającej przestrzeni	0	0	0		9	8	0
budynków i pomieszczeń	0	0	2		35	25	8
minimalnego oświetlenia	0	0	0		2	1	0
powierzchni podłogi	0	0	0			1	0

materiału manipulacyjnego	0	0	0			2	
sprzętu	0	0	0		0	2	0
paszy, wody i innych	0	0	0		21	11	0
poziomu hemoglobiny	0	0	0		0		
paszy bogatej we włókno	0	0	0		0	0	
okaleczeń	0	0	0		0	0	0
metod chowu	0	0	0		0	0	0
Suma stwierdzonych nieprawidłowości	1	0	2		89	56	24

	Bydło z wyj. cieląt	Owce	Kozy	Kury z wyjątkiem niosek brojlerów	Ptaki bezgrzebieniowe	Kaczki	Gęsi	Zwierzęta futerkowe	Indyki	Inne
Liczba gospodarstw	14251	737	536	64	8	16	21	54	13	4798
Liczba skontrolowanych gospodarstw	579	64	45	12	6	7	6	39	2	205
Liczba gospodarstw w których stwierdzono nieprawidłowości	88	2	4	0	1	1	0	4	0	16
Liczba stwierdzonych nieprawidłowości dotyczących:										
personelu	2	0	0	0	0	0	0	0	0	0
dozoru właścicielskiego	3	0	1	0	0	0	0	0	0	1
prowadzenia rejestrów	4	1	1	0	1	0	0	2	0	8
swobody ruchu	25	0	2	0	0	1	0	0	0	3
budynków i pomieszczeń	48	1	3	0	0	0	0	2	0	17
sprzętu	3	0	0	0	0	0	0	0	0	2
paszy, wody i innych	31	0	1	0	0	0	0	0	0	1
okaleczeń	1	0	0	0	0	0	0	0	0	1
metod chowu	0	0	0	0	0	0	0	0	0	0

Suma stwierdzonych nieprawidłowości	117	2	8	0	1	1	0	4	0	33
--	-----	---	---	---	---	---	---	---	---	----

W zakresie nadzoru nad przestrzeganiem przepisów o ochronie zwierząt w transporcie, Inspekcja Weterynaryjna prowadzi rejestry przewoźników oraz środków transportu zatwierdzonych do długotrwałego transportu, a także przeprowadza kontrole załadunku oraz rozładunku zwierząt, podczas transportu drogowego, w miejscach docelowych, w punktach skupu, miejscach wysyłki, punktach kontroli i punktach przeładunku. Kontrole muszą obejmować odpowiednią liczbę zwierząt transportowanych każdego roku.

Roczny raport z kontroli środków transportu wykorzystywanych do przewozu zwierząt pod względem dobrostanu zwierząt.

Rodzaje niedyskryminujących kontroli przeprowadzonych na podstawie art. 27 ust. 1 rozporządzenia (WE) nr 1/2005.

Tabela 12

Województwo:	śląskie	Rok:		2016			
		Bydło	Świnie	Owce/kozy	Koniowate	Drób i zającowate	Pozostałe gatunki
Sekcja A							
Liczba przeprowadzonych kontroli							
1. W miejscu wyjazdu/miejscu przeznaczenia - rzeźni							
1a. W miejscu wyjazdu (gospodarstwo, miejsce gromadzenia) w przypadku przesyłek wprowadzanych do handlu wewnątrzspółnotowego lub wywozu do krajów trzecich	3	4	1	7	60	34**	
1b. W rzeźni (miejsce przeznaczenia)	4213	6556	24	175	10951	488***	
2. Pozostałe kontrole							
2a. W gospodarstwie (miejsce przeznaczenia)	25	32	2	3	404	11****	
2b. W obrocie krajowym (targi, punkty skupu, pokazy, wystawy, konkursy)	9	409	0	4	221	0	
2c. W punktach kontroli oraz miejscach transferowych	0	0	0	0	0	0	
2d. Pozostałe kontrole przeprowadzone samodzielnie lub wspólnie z policją, ITD, strażą graniczną	0	3	0	1	0	0	
Sekcja B							
Liczba zwierząt, środków transportu oraz dokumentacji, poddanych kontroli							
Liczba zwierząt							
1a. W miejscu wyjazdu (gospodarstwo, miejsce gromadzenia) w przypadku przesyłek wprowadzanych do handlu wewnątrzspółnotowego lub wywozu do krajów trzecich	37	190	2	7	293996	2398**	
1b. W rzeźni (miejsce przeznaczenia)	80385	439809	503	13060	39249352*****	488***	
2a. W gospodarstwie (miejsce przeznaczenia)	214	12992	18	4	1196920	18****	
2b. W obrocie krajowym (targi, punkty skupu, pokazy, wystawy, konkursy)	45	10615	0	80	26625	0	
2c. Podczas transportu – w punktach kontroli oraz miejscach transferowych	0	0	0	0	0	0	
2d. Podczas transportu – pozostałe kontrole przeprowadzone samodzielnie lub wspólnie z policją, ITD, strażą graniczną	0	317	0	2	0	0	
Liczba środków transportu							

1a. W miejscu wyjazdu (gospodarstwo, miejsce gromadzenia) w przypadku przesyłek wprowadzanych do handlu wewnątrzspółnotowego lub wywozu do krajów trzecich	3	4	1	7	60	34**
1b. W rzeźni (miejsce przeznaczenia)	4213	6556	24	175	10951	488***
2a. W gospodarstwie (miejsce przeznaczenia)	11*	26*	2	3	404	11****
2b. W obrocie krajowym (targi, punkty skupu, pokazy, wystawy, konkursy)	9	409	0	4	221	0
2c. Podczas transportu – w punktach kontroli oraz miejscach transferowych	0	0	0	0	0	0
2d. Podczas transportu – pozostałe kontrole przeprowadzone samodzielnie lub wspólnie z policją, ITD, strażą graniczną	0	3	0	1	0	0
Liczba skontrolowanej dokumentacji						
1a. W miejscu wyjazdu (gospodarstwo, miejsce gromadzenia) w przypadku przesyłek wprowadzanych do handlu wewnątrzspółnotowego lub wywozu do krajów trzecich	3	4	1	7	60	34**
1b. W rzeźni (miejsce przeznaczenia)	4213	6556	24	175	10951	488***
2a. W gospodarstwie (miejsce przeznaczenia)	25	32	2	3	404	11****
2b. W obrocie krajowym (targi, punkty skupu, pokazy, wystawy, konkursy)	9	409	0	4	221	0
2c. Podczas transportu – w punktach kontroli oraz miejscach transferowych	0	0	0	0	0	0
2d. Podczas transportu – pozostałe kontrole przeprowadzone samodzielnie lub wspólnie z policją, ITD, strażą graniczną	0	3	0	1	0	0
3. Po zakończeniu transportu (liczba skontrolowanych dzienników podróży lub wydruków z systemu nawigacji satelitarnej)	0	2	0	0	0	0

*różnica w ilości środków transportu i ilości przeprowadzonych kontroli wynika z faktu, że kontrole przesyłek w miejscu przeznaczenia były przeprowadzane w momencie, w którym środek transportu nie był już dostępny do kontroli

**wykazano wysyłki: ryb, danieli, muflonów, jeleni sika, psa (komercyjna wysyłka i zarejestrowany przewoźnik), egzotycznych zwierząt kręgowych – też gadów (w związku z faktem, że były to wysyłki z jednostki zatwierdzonej zgodnie z dyrektywą 92/65/EWG)

***ryby

**** kontrole na miejscu egzotycznych zwierząt kręgowych (do jednostki zatwierdzonej zgodnie z dyrektywą 92/65/EWG) i jedna kontrola dot. przesyłki ryb

***** w tym 4 strusie

Kategoria i liczba przypadków uchybienia przepisom rozporządzenia (WE) nr 1/2005 wykrytych w trakcie niedyskryminujących kontroli przewidzianych w art. 27 ust. 1 tego rozporządzenia (cz.1)

Tabela 13

Kategoria uchybień	Bydło							Świnie							Owce/kozy						
	1a	1b	2a	2b	2c	2d	3	1a	1b	2a	2b	2c	2d	3	1a	1b	2a	2b	2c	2d	3
Zdolność zwierząt do transportu	0	0	0	0	0	0		0	0	0	0	0	0		0	0	0	0	0	0	
Praktyka stosowana w zakresie transportu; przydzielona przestrzeń, wysokość	0	0	0	0	0	0		0	0	0	0	0	1		0	0	0	0	0	0	
Środki transportu i dodatkowe przepisy dotyczące statków transportujących zwierzęta lub kontenerowców oraz dotyczące długotrwałych przewozów	0	0	0	0	0	0		0	0	0	0	0	0		0	0	0	0	0	0	
Pojenie i karmienie, czas trwania podróży oraz okresy odpoczynku	0	0	0	0	0	0	0	0	0	0	0	0	0	0	0	0	0	0	0	0	0
Dokumentacja	0	0	0	0	0	0	1	0	0	0	0	0	0	0	0	0	2	0	0	0	0

Inne uchybienia	0	0	0	0	0	0	0	0	0	0	0	0	0	0	0	0	0	0	0	0	0
Łączna liczba uchybień	0	0	0	0	0	0	1	0	0	0	0	0	1	0	0	0	2	0	0	0	0

Kategoria i liczba przypadków uchybienia przepisom rozporządzenia (WE) nr 1/2005 wykrytych w trakcie niedyskryminujących kontroli przewidzianych w art. 27 ust. 1 tego rozporządzenia (cz.2)

Tabela 14

Kategoria uchybień	Koniowate							Drób i zającowate							Pozostałe gatunki						
	1a	1b	2a	2b	2c	2d	3	1a	1b	2a	2b	2c	2d	3	1a	1b	2a	2b	2c	2d	3
Zdolność zwierząt do transportu	0	0	0	0	0	0		0	0	0	0	0	0		0	0	0	0	0	0	
Praktyka stosowana w zakresie transportu; przydzielona przestrzeń, wysokość	0	0	0	0	0	0		0	0	0	0	0	0		0	0	0	0	0	0	
Środki transportu i dodatkowe przepisy dotyczące statków transportujących zwierzęta lub kontenerowców oraz dotyczące długotrwałych przewozów	0	0	0	0	0	0		0	0	0	0	0	0		0	0	0	0	0	0	
Pojenie i karmienie, czas trwania podróży oraz okresy odpoczynku	0	0	0	0	0	1	0	0	0	0	0	0	0	0	0	0	0	0	0	0	0

Dokumentacja	0	0	0	0	0	1	0	0	0	0	0	0	0	0	0	0	1	0	0	0	0
Inne uchybienia	0	0	0	0	0	0	0	0	3	0	0	0	0	0	0	0	1	0	0	0	0
Łączna liczba uchybień	0	0	0	0	0	2	0	0	3	0	0	0	0	0	0	0	2	0	0	0	0

Kategoria i liczba działań podjętych przez właściwy organ w następstwie wykrycia przypadków uchybienia przepisom rozporządzenia (WE) nr 1/2005 (cz. 1)

Tabela 15

Podjęte działania	Bydło							Świnie							Owce/kozy						
	1a	1b	2a	2b	2c	2d	3	1a	1b	2a	2b	2c	2d	3	1a	1b	2a	2b	2c	2d	3
A. Nałożone kary	0	0	0	0	0	0	0	0	0	0	0	0	0	0	0	0	0	0	0	0	0
B. Egzekwowanie przepisów i wymiana informacji	0	0	0	0	0	0	1	0	0	0	0	0	1	0	0	0	2	0	0	0	0

Kategoria i liczba działań podjętych przez właściwy organ w następstwie wykrycia przypadków uchybienia przepisom rozporządzenia (WE) nr 1/2005 (cz. 2)

Podjęte działania	Koniowate	Drób i zajacowate	Pozostałe gatunki
-------------------	-----------	-------------------	-------------------

	1a	1b	2a	2b	2c	2d	3	1a	1b	2a	2b	2c	2d	3	1a	1b	2a	2b	2c	2d	3
A. Nałożone kary	0	0	0	0	0	0	0	0	0	0	0	0	0	0	0	0	0	0	0	0	0
B. Egzekwowanie przepisów i wymiana informacji	0	0	0	0	0	0	0	0	3	0	0	0	0	0	0	0	2	0	0	0	0

Powiatowi lekarze weterynarii przeprowadzili łącznie w omawianym okresie 57 kontroli rzeźni bydła, świń, owiec, kóz i domowych zwierząt jednokopytnych oraz 26 kontroli rzeźni drobiu pod względem dobrostanu zwierząt. W trakcie kontroli uchybienia stwierdzone zostały w 6 podmiotach, w tym w 6 przypadkach dotyczących rzeźni bydła, świń, owiec, kóz i domowych zwierząt oraz w 0 przypadkach dotyczących rzeźni drobiu.

Roczny raport z kontroli rzeźni pod względem dobrostanu zwierząt

Tabela 16

Okres sprawozdawczy:		II półrocze 2017 r. (narastająco)						
Województwo (24)*:		śląskie						
Liczba rzeźni zarejestrowanych na terenie powiatu:				87				
Liczba rzeźni skontrolowanych na terenie powiatu:				59				
Liczba kontroli przeprowadzonych w rzeźniach na terenie powiatu:				83				
Liczba rzeźni na terenie powiatu, w których stwierdzono nieprawidłowości:				6				
Liczba rzeźni na terenie powiatu, w których stwierdzono ponownie te same nieprawidłowości*****				1				
Liczba rzeźni na terenie powiatu poddawanych rekontroli, w których stwierdzono nieprawidłowości *****:				1				
Lp	Rodzaj stwierdzonej nieprawidłowości (należy wpisać numer wraz z pełnym brzmieniem pozycji z listy kontrolnej SPIWET)	Liczba rzeźni, w których stwierdzono nieprawidłowość **	Liczba rzeźni, w których stwierdzono ponownie tą samą nieprawidłowość* ****	Działania podjęte w związku ze stwierdzeniem nieprawidłowości (wymienić***)				Liczba rzeźni rekontrolowanych, w których stwierdzono nieprawidłowości ****
				decyzja	zalecenia	kara pieniężna	wstrzymanie uboju	
1.	Cz. II PKT 2 „W ZAKŁADZIE OPRACOWANO WŁAŚCIWE STANDARDOWE PROCEDURY OPERACYJNE”	1	0	0	1	0	0	0
2.	Cz. II PKT 18 „PODŁOŻE WYKONANE I UTRZYMYWANE JEST TAK, ABY MINIMALIZOWAĆ RYZYKO POTKNIĘCIA, UPADKU LUB OKALECZENIA NÓG ZWIERZĄT”	1	0	1	0	0	0	0
3.	Cz. II PKT 21 „W PRZYPADKU WENTYLACJI MECHANICZNEJ, ZAPEWNIONO NA WYPADEK AWARII WSPOMAGAJĄCE JE URZĄDZENIA REZERWOWE I URZĄDZENIE ALARMOWE”	1	1	0	0*	0	0	0
4.	Cz. II PKT 36 „W KAŻDEJ ZAGRODZIE ZNAJDUJĄ SIĘ INFORMACJE DOTYCZĄCE DATY I GODZINY PRZYBYCIA, ORAZ – Z	1	0	0	1	0	0	0

	WYJĄTKIEM BYDŁA TRZYMANEGO OSOBNO – MAKSYMALNEJ LICZBY ZWIERZĄT, KTÓRA MOŻE TAM BYĆ PRZETRZYMYWANA”							
5.	Cz. II PKT 37 „KAŻDEGO DNIA PRZED PRZYBYCIEM ZWIERZĄT SĄ PRZYGOTOWANE I UTRZYMYWANE W STANIE GOTOWOŚCI DO NATYCHMIASTOWEGO UŻYTKU ZAGRODY DO IZOLACJI ZWIERZĄT WYMAGAJĄCYCH SZCZEGÓLNEJ OPIEKI”	2	0	0	2	0	0	0
6.	Cz. II PKT 48 "PODCZAS CZYNNOŚCI OGŁUSZANIA NA MIEJSCU SĄ DOSTĘPNE ODPOWIEDNIE URZĄDZENIA REZERWOWE TAK, ABY MOGLY ZOSTAĆ UŻYTE W PRZYPADKU AWARII POCZĄTKOWO ZASTOSOWANYCH URZĄDZEŃ OGŁUSZAJĄCYCH"	2	0	0	2	0	1	1
Ogólna liczba wydanych decyzji administracyjnych		1						
Ogólna liczna wniosków o ukaranie		0						

Wyniki kontroli urzędowych w schroniskach dla zwierząt

Tabela 17

Rodzaj stwierdzonej nieprawidłowości	Liczba schronisk, w których stwierdzono nieprawidłowości	Liczba schronisk dla których zostały wydane decyzje administracyjne		Zgłoszenie do organów ścigania
		Nieprawidłowości/wstrzymanie przyjmowania nowych zwierząt	Wykreślenie z rejestru	
Zwierzętom nie zapewniono minimalnych warunków utrzymania (ochrona przed niekorzystnymi warunkami, legowisko, dostęp do wody i karmy, nadmierne zagęszczenie zwierząt)	0	0	0	0
Brak wydzielonych odpowiednich pomieszczeń w schronisku	4	2	0	0
Zły stan techniczny i sanitarny pomieszczeń	2	0	0	0
Brak pieca do spalania zwłok lub chłodni do przetrzymywania zwłok	0	0	0	0

Niewłaściwie prowadzona ewidencja lub dokumentacja	5	0	0	0
Niedostateczny sposób realizacji opieki lekarsko-weterynaryjnej przez schronisko (kastracje, sterylizacje, szczepienia)	0	0	0	0
Inne	2	0	0	0

4. Bezpieczna żywność pochodzenia zwierzęcego

Organy Inspekcji Weterynaryjnej odgrywają podstawową rolę w zakresie bezpieczeństwa produktów pochodzenia zwierzęcego. Pozyskiwanie, chów, wytwarzanie, oczyszczanie, ubój, rozbiór, przetwarzanie, pakowanie, przepakowywanie, przechowywanie lub transport to czynności składowe „produkcji”, nad którymi ma nadzór Inspekcja Weterynaryjna. Kontrole urzędowe są konieczne, w celu sprawdzenia, że podmioty działające na rynku spożywczym stosują się do przepisów w zakresie higieny i bezpieczeństwa żywności.

Nadzór nad produkcją żywności pochodzenia zwierzęcego

Tabela 18. Nadzór i stan sanitarny obiektów

Rodzaj obiektu		Liczba obiektów													
		w których stwierdzono niezgodności w odniesieniu do:													
		nadzorowanych	skontrolowanych	wymagań dotyczących pomieszczeń żywnościowych	wymagań dotyczących sprzętu i wyposażenia	zagospodarowania odpadów żywnościowych, UPPZ, w tym SRM	jakości wody	higieny osobistej pracowników i szkoleń	zabezpieczenia przed szkodnikami i ich zwalczania	zachowania łańcucha chłodniczego	obróbki cieplnej	wymagań dla opakowań i materiałów opakowaniowych	traceability i znakowania	systemu HACCP	specyficznych wymagań określonych 853/2004
0	1	2	3	4	5	6	7	8	9	10	11	12	13	15	
Razem (02, 30)	01	5162	1529	162	128	28	19	27	19	16	3	16	49	89	48
Razem (03, 07, 14 - 25, 28 - 29)	02	469	436	102	84	18	10	15	9	12	0	11	32	58	19
Razem (04 - 06)	03	18	18	8	2	2	2	2	1	0	0	1	0	3	0
Chłodnie składowe wolnostojące (S 0)	04	14	14	8	2	2	2	2	1	0	0	1	0	3	0
Zakłady przepakowywania - niezależne (S 0)	05	4	4	0	0	0	0	0	0	0	0	0	0	0	0
Rynki hurtowe - z wyłączeniem produktów rybołówstwa (S 0)	06	0	0	0	0	0	0	0	0	0	0	0	0	0	0
Razem zakłady zatwierdzone, w których funkcjonują działy wymienione w 08 i/lub 09 i/lub 10 i/lub 11 i/lub 12 i/lub 13 i/lub 26 i/lub 27	07	279	271	84	73	16	7	12	6	11	0	10	30	50	15

Zakłady zatwierdzone, w których funkcjonują działy wymienione w 08a i/lub 08b i/lub 08c i/lub 08d i/lub 08e i/lub 08f i/lub 08g	08	194	189	70	55	11	5	12	5	9	0	9	23	42	9
-działy prowadzące ubój zwierząt gospodarskich kopytnych (S I)	08a	49	44	23	15	2	3	2	0	3	0	1	3	9	4
-działy prowadzące rozbiór mięsa zwierząt gospodarskich kopytnych (S I)	08b	113	110	43	34	4	2	5	2	6	0	6	15	25	5
-działy składujące w warunkach chłodniczych (S I)	08c	64	60	26	26	3	5	3	2	4	0	4	10	17	0
-działy przetwórstwa mięsa zwierząt gospodarskich kopytnych (S VI)	08d	105	102	37	34	7	1	9	3	3	0	7	14	24	7
- działy prowadzące produkcję MM i/lub MOM i/lub SWM z mięsa zwierząt gospodarskich kopytnych (S V)	08e	64	62	21	20	2	1	5	0	3	0	6	8	15	4
- działy prowadzące produkcję tłuszczów zwierzęcych i skwarek (S XII)	08f	18	17	3	4	1	0	1	0	0	0	1	2	4	0
'- działy prowadzące obróbkę jelit, pęcherzy i żołądków (S XIII)	08g	14	14	5	4	0	1	0	0	1	0	1	1	1	0
Zakłady zatwierdzone, w których funkcjonują działy wymienione w 09a i/lub 09b i/lub 09c i/lub 09d i/lub 09e	09	105	102	30	27	7	2	2	1	4	0	3	8	9	9
-działy prowadzące ubój drobiu i/lub zajęczaków (S II)	09a	24	24	7	8	3	2	1	1	1	0	0	2	4	0
-działy prowadzące rozbiór mięsa drobiowego i/lub zajęczaków (S II)	09b	64	61	14	11	5	1	1	0	3	0	2	5	4	3
-działy składujące w warunkach chłodniczych (S II)	09c	34	32	5	5	1	1	0	1	2	0	1	3	2	0

-działy przetwórstwa mięsa drobiowego i/lub zajęczaków (S VI)	09d	60	58	18	15	1	0	1	0	2	0	3	3	3	6
- działy prowadzące produkcję MM i/lub MOM i/lub SWM z mięsa drobiowego i/lub zajęczaków (S V)	09e	17	15	5	5	3	1	1	0	1	0	2	1	2	1
Zakłady zatwierdzone, w których funkcjonują działy wymienione w 10a i/lub 10b i/lub 10c i/lub 10d i/lub 10e i/lub 10f	10	0	0	0	0	0	0	0	0	0	0	0	0	0	0
-działy prowadzące ubój zwierząt dzikich utrzymywanych w warunkach fermowych (S III)	10a	0	0	0	0	0	0	0	0	0	0	0	0	0	0
-działy prowadzące rozbiór mięsa zwierząt dzikich utrzymywanych w warunkach fermowych (S III)	10b	0	0	0	0	0	0	0	0	0	0	0	0	0	0
-działy składujące w warunkach chłodniczych	10c	0	0	0	0	0	0	0	0	0	0	0	0	0	0
-działy przetwórstwa mięsa zwierząt dzikich utrzymywanych w warunkach fermowych	10d	0	0	0	0	0	0	0	0	0	0	0	0	0	0
- działy prowadzące produkcję MM i/lub MOM i/lub SWM z mięsa zwierząt dzikich utrzymywanych w warunkach fermowych	10e	0	0	0	0	0	0	0	0	0	0	0	0	0	0
-działy prowadzące obróbkę jelit, żołądków i pęcherzy zwierząt dzikich utrzymywanych w warunkach fermowych	10 f	0	0	0	0	0	0	0	0	0	0	0	0	0	0
Zakłady zatwierdzone, w których funkcjonują działy wymienione w 11a i/lub 11b	11	6	6	2	2	0	0	0	0	1	0	1	2	1	1

i/lub 11c i/lub 11d															
- dział obróbki dziczyzny	11a	2	2	0	0	0	0	0	0	0	0	0	1	1	1
- działy prowadzące rozbiór dziczyzny (S IV)	11b	2	2	0	0	0	0	0	0	0	0	0	0	0	0
-działy prowadzące przetwórstwo dziczyzny (S IV)	11c	4	4	2	2	0	0	0	0	1	0	1	1	0	0
- działy składujące w warunkach chłodniczych (S IV)	11d	1	1	1	1	0	0	0	0	1	0	1	1	0	0
Zakłady zatwierdzone prowadzące wyłącznie produkcję MM i/lub MOM i/lub SWM (S V)	12	1	1	0	0	0	0	0	0	0	0	0	0	0	0
Zakłady zatwierdzone prowadzące wyłącznie przetwórstwo mięsa (S VI)	13	18	18	4	3	0	0	0	0	1	0	1	2	1	0
Zakłady wysyłki - żywe mięczaki dwuskorupowe (S VII)	14	0	0	0	0	0	0	0	0	0	0	0	0	0	0
Zakłady oczyszczania żywe mięczaki dwuskorupowe (S VII)	15	0	0	0	0	0	0	0	0	0	0	0	0	0	0
Statki przetwórnice (S VIII)	16	0	0	0	0	0	0	0	0	0	0	0	0	0	0
Statki zamrażalnie (S VIII)	17	0	0	0	0	0	0	0	0	0	0	0	0	0	0
Rynki hurtowe i aukcje produktów rybołówstwa (S VIII)	18	0	0	0	0	0	0	0	0	0	0	0	0	0	0
Zakłady zatwierdzone przetwórstwa produktów rybołówstwa (S VIII)	19	14	13	3	4	0	1	0	1	1	0	0	2	3	2
Zakłady zatwierdzone przetwórstwa mleka (S IX)	20	24	23	2	4	0	0	0	0	0	0	0	0	1	0
Punkty odbioru mleka (S IX)	21	63	57	4	0	0	0	0	0	0	0	0	0	0	0
Zakłady pakowania jaj (S X)	22	66	49	1	1	0	0	1	1	0	0	0	0	1	2
Zakłady produkcji jaj płynnych	23	0	0	0	0	0	0	0	0	0	0	0	0	0	0

(S X)															
Zakłady zatwierdzone przetwórstwa jaj (S X)	24	4	4	0	0	0	0	0	0	0	0	0	0	0	0
Zakłady przetwórcze - żabie udka i ślimaki (S XI)	25	0	0	0	0	0	0	0	0	0	0	0	0	0	0
Zakłady zajmujące się wyłącznie tłuszczami zwierzęcymi i skwarkami (S XII)	26	2	2	0	0	0	0	0	0	0	0	0	0	0	0
Zakłady prowadzące wyłącznie obróbkę jelit i/lub pęcherzy i/lub żołądków (S XIII)	27	7	5	1	0	0	0	0	0	0	0	0	0	0	0
Zakłady odbierające surowce lub produkujące żelatynę (S XIV)	28	0	0	0	0	0	0	0	0	0	0	0	0	0	0
Zakłady odbierające surowce lub produkujące kolagen (S XV)	29	1	1	0	0	0	0	0	0	0	0	0	0	0	0
Razem (31 - 46)	30	4693	1093	60	44	10	9	12	10	4	3	5	17	31	29
Zakłady produkujące na rynek krajowy2), w których funkcjonują działy 31a lub 31b lub 31c	31	3	3	1	1	0	0	0	0	0	0	0	0	1	0
-działy prowadzące ubój zwierząt gospodarskich kopytnych	31a	3	3	1	1	0	0	0	0	0	0	0	0	1	0
-działy prowadzące rozbiór mięsa zwierząt gospodarskich kopytnych	31b	1	1	0	0	0	0	0	0	0	0	0	0	0	0
-działy prowadzące produkcję MM lub MOM lub SWM z mięsa zwierząt gospodarskich kopytnych	31c	0	0	0	0	0	0	0	0	0	0	0	0	0	0
Zakłady produkujące na rynek krajowy2), w których funkcjonują działy 32a lub 32b lub 32c	32	1	1	0	0	0	0	0	0	0	0	0	0	0	0
-działy prowadzące ubój drobiu	32a	1	1	0	0	0	0	0	0	0	0	0	0	0	0

działy prowadzące rozbiór mięsa drobiowego i/lub zajęczaków	32b	1	1	0	0	0	0	0	0	0	0	0	0	0	0
-działy prowadzące produkcję MM i/lub MOM i/lub SWM z mięsa drobiowego i/lub zajęczaków	32c	0	0	0	0	0	0	0	0	0	0	0	0	0	0
Zakłady produkujące na rynek krajowy 2), w których funkcjonują działy 33a lub 33b lub 33c	33	0	0	0	0	0	0	0	0	0	0	0	0	0	0
działy prowadzące ubój zwierząt dzikich utrzymywanych w warunkach fermowych	33a	0	0	0	0	0	0	0	0	0	0	0	0	0	0
działy prowadzące rozbiór mięsa zwierząt dzikich utrzymywanych w warunkach fermowych, z wyłączeniem zajęczaków	33b	0	0	0	0	0	0	0	0	0	0	0	0	0	0
działy prowadzące produkcję MM i/lub MOM i/lub SWM z mięsa zwierząt dzikich utrzymywanych w warunkach fermowych, z wyłączeniem zajęczaków	33c	0	0	0	0	0	0	0	0	0	0	0	0	0	0
Zakłady wytwarzające żywność złożoną (roślinno-zwierzęcą)	34	7	7	1	1	0	0	0	0	0	0	0	0	1	0
Zakłady konfekcjonujące lub przetwarzające miód i produkty pszczele	35	4	3	0	0	0	0	0	0	0	0	0	0	0	0
Zakłady prowadzące składowanie produktów pochodzenia zwierzęcego bez wymagań temperaturowych	36	7	6	0	0	0	0	0	0	0	0	0	0	0	0
Zakłady prowadzące działalność marginalną, lokalną i ograniczoną	37	274	209	32	34	10	4	7	4	4	3	5	15	28	8

Podmioty prowadzące sprzedaż bezpośrednią	38	733	267	2	2	0	2	2	0	0	0	0	1	0	4
Gospodarstwa produkcji mleka	39	3099	403	21	4	0	3	3	6	0	0	0	0	0	17
Zakłady będące gospodarstwami, na terenie których dokonuje się uboju zwierząt pochodzących z innych gospodarstw w celu pozyskania mięsa na użytek własny	40	2	1	0	0	0	0	0	0	0	0	0	0	0	0
Statki rybackie (z wyłączeniem statków przetwórci i statków zamrażalni)	41	0	0	0	0	0	0	0	0	0	0	0	0	0	0
Fermy jaj konsumpcyjnych	42	81	61	1	0	0	0	0	0	0	0	0	1	0	0
Punkty odbioru jaj	43	0	0	0	0	0	0	0	0	0	0	0	0	0	0
Podmioty prowadzące transport produktów pochodzenia zwierzęcego, w tym mleka	44	207	49	0	0	0	0	0	0	0	0	0	0	0	0
Podmioty zajmujące się obrotem lub pośrednictwem w obrocie produktami pochodzenia zwierzęcego, z wyłączeniem obrotu prowadzonego w ramach produkcji	45	209	45	0	0	0	0	0	0	0	0	0	0	0	0
Punkty skupu dziczyzny	46	60	32	1	1	0	0	0	0	0	0	0	0	0	0
Inne	47	65	3	0	0	0	0	0	0	0	0	0	0	0	0

Liczba spraw rozstrzygniętych decyzjami administracyjnymi wydanymi

Rodzaj obiektu		zgodnie z art. 54 ust.2 lit.a rozp.882/2004 ¹⁾	zgodnie z art. 54 ust.2 lit.b rozp.882/2004 ¹⁾	zgodnie z art. 54 ust.2 lit.c rozp.882/2004 ¹⁾	zgodnie z art. 54 ust.2 lit.d rozp.882/2004 ¹⁾	zgodnie z art. 54 ust.2 lit.e rozp.882/2004 ¹⁾	zgodnie z art. 54 ust.2 lit.f rozp.882/2004 ¹⁾	zgodnie z art. 54 ust.2 lit.g rozp.882/2004 ¹⁾	zgodnie z art. 54 ust.2 lit.h rozp.882/2004 ¹⁾	na podstawie przepisów ustawy o produktach pochodzenia zwierzęcego ²⁾
0		16	17	18	19	20	21	22	23	24
Razem (02, 30)	01	124	15	27	0	6	12	0	16	835
Razem (03, 07, 14 - 25, 28 - 29)	02	93	0	27	0	2	1	0	7	441
Razem (04 - 06)	03	5	0	0	0	0	0	0	0	26
Chłodnie składowe wolnostojące (S 0)	04	5	0	0	0	0	0	0	0	14
Zakłady przepakowywania - niezależne (S 0)	05	0	0	0	0	0	0	0	0	12
Rynki hurtowe - z wyłączeniem produktów rybołówstwa (S 0)	06	0	0	0	0	0	0	0	0	0
Razem zakłady zatwierdzone, w których funkcjonują działy wymienione w 08 i/lub 09 i/lub 10 i/lub 11 i/lub 12 i/lub 13 i/lub 26 i/lub 27	07	77	0	27	0	2	0	0	7	341

Zakłady zatwierdzone, w których funkcjonują działy wymienione w 08a i/lub 08b i/lub 08c i/lub 08d i/lub 08e i/lub 08f i/lub 08g	08	61	0	27	0	1	0	0	5	228
-działy prowadzące ubój zwierząt gospodarskich kopytnych (S I)	08a	18	0	27	0	0	0	0	0	48
-działy prowadzące rozbiór mięsa zwierząt gospodarskich kopytnych (S I)	08b	25	0	0	0	1	0	0	5	136
-działy składujące w warunkach chłodniczych (S I)	08c	7	0	0	0	0	0	0	4	92
-działy przetwórstwa mięsa zwierząt gospodarskich kopytnych (S VI)	08d	41	0	0	0	1	0	0	4	119
- działy prowadzące produkcję MM i/lub MOM i/lub SWM z mięsa zwierząt gospodarskich kopytnych (S V)	08e	21	0	0	0	1	0	0	4	112
- działy prowadzące produkcję tłuszczów zwierzęcych i skwarek (S XII)	08f	1	0	0	0	0	0	0	0	12
'- działy prowadzące obróbkę jelit, pęcherzy i żołądków (S XIII)	08g	3	0	0	0	0	0	0	0	9
Zakłady zatwierdzone, w których funkcjonują działy wymienione w 09a i/lub 09b i/lub 09c i/lub 09d i/lub 09e	09	34	0	0	0	2	0	0	5	177
-działy prowadzące ubój drobiu i/lub zajęczaków (S II)	09a	4	0	0	0	1	0	0	2	18
-działy prowadzące rozbiór mięsa drobiowego i/lub zajęczaków (S II)	09b	19	0	0	0	1	0	0	1	116
-działy składujące w warunkach chłodniczych (S II)	09c	2	0	0	0	0	0	0	4	73
-działy przetwórstwa mięsa drobiowego i/lub zajęczaków (S VI)	09d	26	0	0	0	1	0	0	3	75

- działy prowadzące produkcję MM i/lub MOM i/lub SWM z mięsa drobiowego i/lub zajęczaków (S V)	09e	11	0	0	0	0	0	0	4	71
Zakłady zatwierdzone, w których funkcjonują działy wymienione w 10a i/lub 10b i/lub 10c i/lub 10d i/lub 10e i/lub 10f	10	0	0	0	0	0	0	0	0	0
-działy prowadzące ubój zwierząt dzikich utrzymywanych w warunkach fermowych (S III)	10a	0	0	0	0	0	0	0	0	0
-działy prowadzące rozbiór mięsa zwierząt dzikich utrzymywanych w warunkach fermowych (S III)	10b	0	0	0	0	0	0	0	0	0
-działy składujące w warunkach chłodniczych	10c	0	0	0	0	0	0	0	0	0
-działy przetwórstwa mięsa zwierząt dzikich utrzymywanych w warunkach fermowych	10d	0	0	0	0	0	0	0	0	0
- działy prowadzące produkcję MM i/lub MOM i/lub SWM z mięsa zwierząt dzikich utrzymywanych w warunkach fermowych	10e	0	0	0	0	0	0	0	0	0
-działy prowadzące obróbkę jelit, żołądków i pęcherzy zwierząt dzikich utrzymywanych w warunkach fermowych	10 f	0	0	0	0	0	0	0	0	0
Zakłady zatwierdzone, w których funkcjonują działy wymienione w 11a i/lub 11b i/lub 11c i/lub 11d	11	3	0	0	0	0	0	0	0	2
- dział obróbki dziczyzny	11a	1	0	0	0	0	0	0	0	1
- działy prowadzące rozbiór dziczyzny (S IV)	11b	0	0	0	0	0	0	0	0	0
-działy prowadzące przetwórstwo dziczyzny (S IV)	11c	2	0	0	0	0	0	0	0	1
- działy składujące w warunkach chłodniczych (S IV)	11d	1	0	0	0	0	0	0	0	0

Zakłady zatwierdzone prowadzące wyłącznie produkcję MM i/lub MOM i/lub SWM (S V)	12	0	0	0	0	0	0	0	0	3
Zakłady zatwierdzone prowadzące wyłącznie przetwórstwo mięsa (S VI)	13	2	0	0	0	0	0	0	0	5
Zakłady wysyłki - żywe mięczaki dwuskorupowe (S VII)	14	0	0	0	0	0	0	0	0	0
Zakłady oczyszczania żywe mięczaki dwuskorupowe (S VII)	15	0	0	0	0	0	0	0	0	0
Statki przetwórnice (S VIII)	16	0	0	0	0	0	0	0	0	0
Statki zamrażalnie (S VIII)	17	0	0	0	0	0	0	0	0	0
Rynki hurtowe i aukcje produktów rybołówstwa (S VIII)	18	0	0	0	0	0	0	0	0	0
Zakłady zatwierdzone przetwórstwa produktów rybołówstwa (S VIII)	19	4	0	0	0	0	0	0	0	10
Zakłady zatwierdzone przetwórstwa mleka (S IX)	20	2	0	0	0	0	1	0	0	38
Punkty odbioru mleka (S IX)	21	2	0	0	0	0	0	0	0	4
Zakłady pakowania jaj (S X)	22	3	0	0	0	0	0	0	0	12
Zakłady produkcji jaj płynnych (S X)	23	0	0	0	0	0	0	0	0	0
Zakłady zatwierdzone przetwórstwa jaj (S X)	24	0	0	0	0	0	0	0	0	10

Zakłady przetwórcze - żabie udka i ślimaki (S XI)	25	0	0	0	0	0	0	0	0	0
Zakłady zajmujące się wyłącznie tłuszczami zwierzęcymi i skwarkami (S XII)	26	0	0	0	0	0	0	0	0	0
Zakłady prowadzące wyłącznie obróbkę jelit i/lub pęcherzy i/lub żołądków (S XIII)	27	0	0	0	0	0	0	0	0	4
Zakłady odbierające surowce lub produkujące żelatynę (S XIV)	28	0	0	0	0	0	0	0	0	0
Zakłady odbierające surowce lub produkujące kolagen (S XV)	29	0	0	0	0	0	0	0	0	0
Razem (31 - 46)	30	31	15	0	0	4	11	0	9	394
Zakłady produkujące na rynek krajowy ²⁾ , w których funkcjonują działy 31a lub 31b lub 31c	31	1	0	0	0	0	0	0	0	0
-działy prowadzące ubój zwierząt gospodarskich kopytnych	31a	1	0	0	0	0	0	0	0	0
-działy prowadzące rozbiór mięsa zwierząt gospodarskich kopytnych	31b	0	0	0	0	0	0	0	0	0
-działy prowadzące produkcję MM lub MOM lub SWM z mięsa zwierząt gospodarskich kopytnych	31c	0	0	0	0	0	0	0	0	0
Zakłady produkujące na rynek krajowy ²⁾ , w których funkcjonują działy 32a lub 32b lub 32c	32	0	0	0	0	0	0	0	0	0
-działy prowadzące ubój drobiu	32a	0	0	0	0	0	0	0	0	0
działy prowadzące rozbiór mięsa drobiowego i/lub zajęczaków	32b	0	0	0	0	0	0	0	0	0

-działy prowadzące produkcję MM i/lub MOM i/lub SWM z mięsa drobiowego i/lub zajęczaków	32c	0	0	0	0	0	0	0	0	0
Zakłady produkujące na rynek krajowy 2), w których funkcjonują działy 33a lub 33b lub 33c	33	0	0	0	0	0	0	0	0	0
działy prowadzące ubój zwierząt dzikich utrzymywanych w warunkach fermowych	33a	0	0	0	0	0	0	0	0	0
działy prowadzące rozbiór mięsa zwierząt dzikich utrzymywanych w warunkach fermowych, z wyłączeniem zajęczaków	33b	0	0	0	0	0	0	0	0	0
działy prowadzące produkcję MM i/lub MOM i/lub SWM z mięsa zwierząt dzikich utrzymywanych w warunkach fermowych, z wyłączeniem zajęczaków	33c	0	0	0	0	0	0	0	0	0
Zakłady wytwarzające żywność złożoną (roślinno-zwierzęcą)	34	0	0	0	0	0	0	0	0	1
Zakłady konfekcjonujące lub przetwarzające miód i produkty pszczele	35	0	0	0	0	0	0	0	0	1
Zakłady prowadzące składowanie produktów pochodzenia zwierzęcego bez wymagań temperaturowych	36	0	0	0	0	0	0	0	0	5
Zakłady prowadzące działalność marginalną, lokalną i ograniczoną	37	26	2	0	0	2	1	0	8	89
Podmioty prowadzące sprzedaż bezpośrednią	38	0	4	0	0	0	0	0	0	162
Gospodarstwa produkcji mleka	39	2	9	0	0	2	2	0	1	30
Zakłady będące gospodarstwami, na terenie których dokonuje się uboju zwierząt pochodzących z innych gospodarstw w celu pozyskania mięsa na użytek własny	40	0	0	0	0	0	0	0	0	0
Statki rybackie (z wyłączeniem statków przetwórci i statków zamrażalni)	41	0	0	0	0	0	0	0	0	0

Fermy jaj konsumpcyjnych	42	1	0	0	0	0	0	0	0	5
Punkty odbioru jaj	43	0	0	0	0	0	0	0	0	0
Podmioty prowadzące transport produktów pochodzenia zwierzęcego, w tym mleka	44	0	0	0	0	0	4	0	0	52
Podmioty zajmujące się obrotem lub pośrednictwem w obrocie produktami pochodzenia zwierzęcego, z wyłączeniem obrotu prowadzonego w ramach produkcji	45	0	0	0	0	0	4	0	0	37
Punkty skupu dziczyzny	46	0	0	0	0	0	0	0	0	12
Inne	47	0	0	0	0	0	0	0	0	7

W powyższych podmiotach przeprowadzono łącznie 4576 kontroli. Raport z kontroli stanu sanitarnego obiektów w zakresie higieny produktów pochodzenia zwierzęcego prezentuje poniższa tabela.

Tabela 19

Liczba przeprowadzonych kontroli – postępowanie karne

Wyszczególnienie			Liczba	Kwota - w zł	
0			1	2	
Przeprowadzone kontrole	ogółem	1	4576	x	
	środków transportu	2	1045	x	
	środków transportu o złym stanie sanitarnym	3	1	x	
Kary pieniężne wymierzone w drodze decyzji administracyjnej		4	58	56150	
Sprawy skierowane do sądów i prokuratury	Ustawa o bezpieczeństwie żywności i żywienia	5	0	x	
	Kodeks wykroczeń	6	1	x	
	Ustawa o produktach pochodzenia zwierzęcego	7	1	x	
Mandaty karne	Kodeks wykroczeń	art. 110	8	0	0
		art. 111 § 1	9	3	900
		art. 111 § 2	10	1	200
		art. 118 § 1	11	15	1020
		art. 118 § 2	12	2	200
	Ustawa o bezpieczeństwie żywności i żywienia	art.100 ust. 1 pkt 1	13	0	0
		art.100 ust. 1 pkt 2	14	0	0
		art.100 ust. 1 pkt 7	15	0	0
		art.100 ust. 1 pkt 8	16	2	600
		art.100 ust. 1 pkt 11	17	0	0
		art. 100 ust. 1 pkt 13	18	0	0
		art. 100 ust. 1 pkt 14	19	0	0
		art. 100 ust. 14 pkt 16	20	0	0

Tabela 20 Badania zanieczyszczeń mikrobiologicznych produktów pochodzenia zwierzęcego wykonane w ramach nadzoru urzędowego – dane ogólne

Rodzaj próbek		Liczba próbek zbadanych w ogóle				
		Zbadano ogółem	Kryteria bezpieczeństwa*	Liczba wyników niezgodnych	Kryteria higieny procesu*	Liczba wyników niezgodnych
0		1	2	3	4	5
Tusze wołowe, baranie, kozie, końskie	01	308			308	1
Tusze wieprzowe	02	310			310	5
Tusze drobiowe brojlerów i indyków	03	80			80	17
Świeże mięso drobiowe inne niż tusze brojlerów i indyków	04	40	40	1		
Mięso mielone i wyroby mięsne przeznaczone do spożycia na surowo	05	50	30		15	
Mięso mielone i wyroby mięsne przeznaczone do spożycia po obróbce termicznej	06	475	195	11	280	5
Mięso mielone i wyroby z mięsa drobiowego przeznaczone do spożycia po obróbce termicznej	07	20	10	4	10	
Mięso oddzielone mechanicznie	08	50	20	2	30	
Produkty mięsne	09	815	745			
Produkty z mięsa drobiowego	10	30	30			
Żywe małże oraz żywe szkarłupnie, osłonice i głowonogi	11					
Świeże produkty rybołówstwa	12					
Przetworzone produkty rybołówstwa inne niż gotowane skorupiaki i mięczaki	13	60	60	5		
Gotowane skorupiaki i mięczaki	14					
Mleko surowe	15	23	23	1		
Produkty mleczne	16	200	105		95	
Jaja spożywcze	17	180				
Produkty jajeczne	18	15	15			
Wytapiane tłuszcze zwierzęce i skwarki	19					
Żelatyna i kolagen	20					
Wyroby garmazeryjne	21	40	30			
Inne środki spożywcze	22	20	15		5	
Próbki środowiskowe	23	106				
Razem	24	2822	1318	24	1133	28

* Zgodnie z rozporządzeniem (WE) nr 2073/2005

Tabela 20a Badania zanieczyszczeń mikrobiologicznych produktów pochodzenia zwierzęcego wykonane w ramach nadzoru urzędowego – dane szczegółowe

Rodzaj próbek		w tym liczba próbek zbadanych, w kierunku:																							
		Listeria monocytogenes Liczba wyników niezgodnych	Salmonella Liczba wyników niezgodnych	Enterotoksyny gronkowcowe Liczba wyników niezgodnych	Cronobacter (Enterobacter sakazakii) Liczba wyników niezgodnych	E.coli Liczba wyników niezgodnych	Histamina Liczba wyników niezgodnych	Liczba bakterii tlenowych Liczba wyników niezgodnych	Enterobacteriaceae Liczba wyników niezgodnych	Gronkowce koagulazododatnie Liczba wyników niezgodnych	Przypuszczalne Bacillus cereus Liczba wyników niezgodnych	Liczba komórek somatycznych Liczba wyników niezgodnych	Inne Liczba wyników niezgodnych												
0		6	7	8	9	10	11	12	13	14	15	16	17	18	19	20	21	22	23	24	25	26	27	28	29
Tusze wołowe, baranie, kozie, końskie	01			106										101	1	101									
Tusze wieprzowe	02			130										90	1	90	4								
Tusze drobiowe brojlerów i indyków	03			80	17																				
Świeże mięso drobiowe inne niż tusze brojlerów i indyków	04			40	1																				
Mięso mielone i wyroby mięsne przeznaczone do spożycia na surowo	05	15		15						15				5											
Mięso mielone i wyroby mięsne przeznaczone do spożycia po obróbce termicznej	06			195	11					195				85	5										
Mięso mielone i wyroby z mięsa drobiowego przeznaczone do spożycia po obróbce termicznej	07			10	4					10															
Mięso oddzielone mechanicznie	08			20	2					15				15											
Produkty mięsne	09	700		45						60				10											

		6	7	8	9	10	11	12	13	14	15	16	17	18	19	20	21	22	23	24	25	26	27	28	29	
Produkty z mięsa drobiowego	10	30																								
Żywe małże oraz żywe szkarłupnie, osłonice i głowonogi	11																									
Świeże produkty rybołówstwa	12																									
Przetworzone produkty rybołówstwa inne niż gotowane skorupiaki i mięczaki	13	60	5																							
Gotowane skorupiaki i mięczaki	14																									
Mleko surowe*	15																					13	1	10		
Produkty mleczne	16	95		10						20						35		40								
Jaja spożywcze	17			180																						
Produkty jajeczne	18			15																						
Wytapiane tłuszcze zwierzęce i skwarki	19																									
Żelatyna i kolagen	20																									
Wyroby garmażeryjne	21	20		10						10																
Inne środki spożywcze	22	5		10						5																
Próbki środowiskowe	23	77		24										5												
Razem	24	1002	5	890	35	0	0	0	0	330	0	0	0	311	7	226	4	40	0	0	0	13	1	10	0	0

* Badania surowego mleka na zgodność z kryterium zawartym w rozporządzeniu (WE) nr 853/2004 odnoszącym się do liczby bakterii w 30⁰/ml wpisujemy w kolumnę 28 i 29

Jednocześnie pod nadzorem Inspekcji Weterynaryjnej znajduje się ubój zwierząt w gospodarstwach z pozyskiwaniem mięsa na potrzeby własne. Poniższa tabela przedstawia dane związane z pełnieniem nadzoru nad takim ubojem w 2016r.

W kolumnie 4 i 5 należy uwzględnić aktualne dane z RRW-6 dział 1

Tabela 21

Gatunek zwierząt	Liczba ubitych zwierząt*	Liczba zwierząt zbadanych przedubojowo†	Liczba tusz zbadanych poubojowo	Liczba tusz zbadanych w kierunku włośni
Świnie	3137	0	98	3039
Cielęta do 6 m-ca życia	87	0	87	0
Owce	307	0	307	0
Kozy	22	0	22	0
Zwierzęta dzikie utrzymywane w warunkach fermowych	0	0	0	0

* Na podstawie informacji zgłaszanej PLW o zamiarze przeprowadzenia uboju w celu produkcji mięsa przeznaczonego na użytek własny.

† Dotyczy wyłącznie świń utrzymywanych w gospodarstwie podlegającym ograniczeniom, nakazom lub zakazom, wydanym w związku z wystąpieniem ASF na terytorium RP lub terytorium innego państwa członkowskiego UE lub państwa trzeciego, graniczących z terytorium RP.

Zwierzęta łowne (z wyłączeniem dzików)	0	0	0	0
Dziki	6082	0	185	5897
Nutrie	0	0	0	0

5. Nadzór nad paszami, ubocznymi produktami pochodzenia zwierzęcego oraz weterynaryjnymi produktami leczniczymi.

Wykaz podmiotów nadzorowanych przez Inspekcję Weterynaryjną w zakresie pasz, ubocznych produktów pochodzenia zwierzęcego oraz weterynaryjnych produktów leczniczych prezentują poniższe tabele

W tym miejscu należy wstawić aktualne RRW 3 dział 1 oraz 1C

Tabela 22

Rodzaj działalności			Liczba podmiotów nadzorowanych		
			2014	2015	2016
Produkcja pasz wprowadzanych do obrotu (wymagająca zatwierdzenia)	ogólna liczba	1	10	13	12
	dla przeżuwaczy	2	3	6	5
	dla zwierząt gospodarskich innych niż przeżuwające	3	7	10	8
	dla zwierząt domowych	4	4	4	5
Produkcja pasz wprowadzanych do obrotu (wymagająca rejestracji)	ogólna liczba	5	105	122	128
	dla zwierząt przeżuwających	6	3	5	4
	dla zwierząt gospodarskich innych niż przeżuwające	7	6	9	9
	dla zwierząt domowych	8	29	39	35
	produkcja materiałów paszowych pozyskanych przy produkcji środków	9	69	77	84

	spożywczych (młyny, browary)				
Produkcja pasz (wymagająca zatwierdzenia) niewprowadzanych do obrotu		10	17	17	18
Obrót paszami (działalność wymagająca zatwierdzenia)	hurtowy	11	11	16	8
	detaliczny	12	16	56	19
Obrót paszami (działalność wymagająca zarejestrowania)	hurtowy	13	80	79	94
	detaliczny	14	292	284	314
Wytwarzanie pasz leczniczych	do obrotu	15	1	0	1
	nieprzeznaczonych do obrotu	16	0	0	0
Dystrybutorzy pasz leczniczych		17	1	0	2
Hodowcy zwierząt gospodarskich - żywienie zwierząt przeznaczonych do produkcji żywności (art. 2 rozp. 183/2005)		18	19167	19441	19797
Wytwórcy materiałów paszowych inni niż w wierszu 9		19	233	311	396
Magazynowanie pasz		20	11	11	14
Transport pasz		21	347	412	453
Producenci ekologiczni produkujący pasze na potrzeby własne		22	98	97	87
Obrót produktami leczniczymi weterynaryjnymi	hurtowy	23	7	7	7
	detaliczny prowadzony w zakładach leczniczych dla zwierząt	24	544	557	570
	detaliczny prowadzony w placówkach obrotu pozaaptecznego	25	661	803	916

Liczba osób sprawujących nadzór i biorących udział w urzędowych kontrolach w sektorze paszowym

WIW: 3

PIWy razem: 20

Liczba osób sprawujących nadzór i biorących udział w urzędowych kontrolach w sektorze farmaceutycznym

WIW: 2

Tabela 23

Rodzaj działalności c.d.			2014	2015	2016
Przetwarzanie ubocznych produktów pochodzenia zwierzęcego	kategori 1	1	0	0	0
	kategori 2	2	1	1	1
	kategori 3	3	9	9	9
Spalarnie i współspalarnie	ogólna liczba	4	7	6	8
	katgoria 1	5	7	6	8
	katgoria 2	6	6	6	6
	katgoria 3	7	6	5	6
Zakłady prowadzące czynności pośrednie oraz składowanie ubocznych produktów pochodzenia zwierzęcego (art. 24 ust. 1 lit. (h) oraz lit. (i) rozporządzenia Parlamentu Europejskiego i Rady (WE) nr 1069/2009 z dnia 21.10.2009 r. określające przepisy sanitarne dotyczące produktów ubocznych pochodzenia zwierzęcego, nieprzeznaczonych do spożycia przez ludzi i uchylające rozporządzenie (WE) nr 1774/2002 (rozporządzenie o produktach ubocznych pochodzenia zwierzęcego) (Dz. U. UE L 300 z 14.11.2009, str. 1))	katgoria 1	8	12	12	16
	katgoria 2	9	7	7	6
	katgoria 3	10	20	24	24
Składowanie produktów pochodnych	kategori 1	11	0	0	0
	kategori 2	12	0	0	0
	kategori 3	13	0	0	0
Transport ubocznych produktów pochodzenia zwierzęcego	ogólna liczba	14	127	145	156
	katgoria 1	15	66	81	83
	katgoria 2	16	41	55	59
	katgoria 3	17	91	105	113
Szczególne cele paszowe (art. 18 rozp. 1069/2009)	stosowanie kategorii 1	18	0	0	0
	stosowanie kategorii 2	19	21	21	19

	stosowanie kategorii 3	20	39	38	38
Produkcja karmy dla zwierząt domowych (art. 24 ust. 1 lit. e rozp. 1069/2009)		21	12	14	15
Zakłady prowadzące działalność techniczną na ubocznych produktach pochodzenia zwierzęcego i produktach pochodnych do celów poza łańcuchem paszowym		22	17	19	20
Kompostownie i wytwórnie biogazu		23	10	11	12
Podmioty stosujące polepszacze gleby i nawozy organiczne		24	0	0	0
Grzebowiska		25	2	2	2
Pośrednicy w handlu nie posiadający magazynów		26	20	27	27
Inne podmioty zarejestrowane		27	10	80	88

Liczba osób sprawujących nadzór i biorących udział w urzędowych kontrolach w sektorze utylizacyjnym

WIW: 3

PIWy razem: 18

Stwierdzone naruszenia podczas urzędowych kontroli i podjęte działania administracyjne i karne.

Wyniki kontroli urzędowych w sektorze paszowym w 2016 roku

Tabela 24

Stwierdzone naruszenia w zakresie:	Liczba podmiotów skontrolowanych	Liczba przeprowadzonych kontroli	Liczba stwierdzonych naruszeń	Działania podjęte w wyniku przeprowadzonej kontroli				
				Liczba decyzji administracyjnych wydawanych/ wyegzekwowanych	Grzywna w drodze mandatu karnego – ilość/kwota	Ilość zgłoszeń do organów ścigania – przyjętych/ odrzuconych.	Zalecenie usunięcia uchybień w określonym terminie	Inne
kontroli pomieszczeń i wyposażenia, w tym ocena stanu sanitarnego i porządkowego pomieszczeń i wyposażenia: stan urządzeń, ich czyszczenie, dezynfekcja, szatnie i sanitariaty, ubytki ścian i posadzek,	889	956	56	18/8	3/800	0	26	12

itp.								
kontroli systemu HACCP oraz procedur i programów wstępnych	246	264	19	4/3	0	0	13	2
kontroli jakości i produkcji: badania właścicielskie surowców i produktów, przestrzeganie temperatur, ciśnienia itp., zapisy w punktach kontrolnych	185	203	12	2/2	0	0	7	2
personelu obsługującego zakład produkcyjny: ubrania ochronne, zachowanie się personelu podczas pracy, znajomość instrukcji stanowiskowych	304	316	3	0	0	0	3	0
przechowywania i transportu	780	886	14	6/2	0	0	8	0
procedur reklamacji i wycofania produktu, w tym postępowanie z produktem wycofanym z rynku	291	315	11	1/1	0	0	8	2
produkcji i dystrybucji pasz leczniczych (kontroluje WIW)	2	3	2	0	0	0	2	0
stosowania pasz leczniczych (kontroluje PIW)	24	27	0	0	0	0	0	0
oznakowania pasz	434	521	6	0	2/250	0	3	2
prowadzenia dokumentacji	1021	1095	67	10/5	0	0	47	11
Inne	44	51	5	0	0	0	1	3
Ogółem	1072	1267	195	41/21	5/1050	0	118	34

*z wyjątkiem nieprawidłowości w prowadzeniu dokumentacji

Wyniku kontroli urzędowych w sektorze utylizacyjnym w 2016 roku

Tabela 25

Stwierdzone naruszenia przy:	Liczba podmiotów skontrolowanych	Liczba przeprowadzonych kontroli	Liczba stwierdzonych naruszeń (dziedziny)	Liczba naruszeń - szczegółowo	Działania podjęte w wyniku przeprowadzonej kontroli				
					Liczba decyzji administracyjnych wydawanych/ wyegzekwowanych	Grzywna w drodze mandatu karnego/ Kara pieniężna (ilość/kwota)	Ilość zgłoszeń do organów ścigania – przyjętych/ odrzuconych.	Zalecenie usunięcia uchybień w określonym terminie	Inne
Gromadzeniu, przechowywaniu i zbieraniu UPPZ	153	192	4	4	0	0	0	1	2

Transporcie UPPZ: dopuszczenie środka transportu, jego oznakowanie, oznakowanie kontenerów, mycie i dezynfekcja środków transportu i kontenerów	186	219	6	6	2/0	0	0	0	4
Przetwarzaniu UPPZ: w tym zachowanie odpowiedniej temperatury i ciśnienia w zależności od metody przetwarzania	30	38	0	0	0	0	0	0	0
Zagospodarowaniu UPPZ: sposób zagospodarowania zgodny z zapisem na dokumentach handlowych	137	183	0	0	0	0	0	0	0
Spalaniu/współspalaniu UPPZ/produktów przetworzonych	4	5	0	0	0	0	0	0	0
Rolniczym wykorzystaniu mączek mięsno - kostnych jako polepszaczy gleby i nawozów organicznych	1	1	0	0	0	0	0	0	0
Kontroli pomieszczeń i wyposażenia w tym ocena stanu sanitarnego i porządkowego pomieszczeń i wyposażenia: stan urządzeń, ich czyszczenie, dezynfekcja, szatnie i sanitariaty, ubytki ścian i posadzek itp.	120	150	5	9	1/0	0	0	3	1
Kontroli systemu HACCP oraz procedur i programów wstępnych	79	98	10	11	4/3	0	0	4	1
Prowadzeniu dokumentacji	301	389	36	39	10/9	1/8100	0	17	9
Inne	30	46	5	4	1/1	0	0	0	4
Suma	nie dotyczy		66	71	18/13	1/8100	0	25	21
Ogółem	343	468	nie dotyczy						

W podmiotach sektora paszowego, utylizacyjnego oraz farmaceutycznego przeprowadzono łącznie kontrole, w tym **1267** kontroli w sektorze paszowym, **468** kontroli w sektorze utylizacyjnym i **126** kontroli w sektorze farmaceutycznym. Raport z kontroli prezentuje poniższa tabela.

Tabela 27

Raport z kontroli

Wyszczególnienie	Liczba		Kwota - w zł
	0	1	2
Przeprowadzone kontrole ogółem	01	1735	
Nalożone mandaty karne	02	5	1050
Skierowane do sądów i prokuratury przyjęte/odrzucone	03	0	

Wyniki kontroli urzędowych w sektorze farmaceutycznym w 2016 roku:

Podsumowanie wyników kontroli zakładów leczniczych dla zwierząt	Ilość kontroli	ND	NK	NG	WP	P
Obrót						
Dokumenty dotyczące prowadzenia zakładu leczniczego	52	2	17	0	0	52
Kwalifikacje osoby prowadzącej zakład	51	2	18	0	0	51
Warunki załadunku i transportowania produktów	51	2	18	0	1	50
Warunki przechowywania produktów	51	2	18	0	0	51
Oznakowanie i opakowanie produktów	50	3	18	0	0	50
Okres ważności produktów	51	2	18	8	0	51
Obrót i stosowanie produktów leczniczych						
Zakup produktów leczniczych i wyrobów medycznych w hurtowni lub aptece	51	2	18	0	1	50
Zapewnienie terminów ważności produktów leczniczych znajdujących się na stanie zakładu	51	2	18	0	1	50
Zapewnienie wymagań jakościowych produktów leczniczych znajdujących się w zakładzie leczniczym	51	2	18	0	0	51
Dokumentacja obrotu i stosowania produktów leczniczych						
Dokumentacja w odniesieniu do każdej transakcji dotyczącej produktów leczniczych weterynaryjnych wydawanych na receptę	57	2	12	4	1	52
Prowadzenie dokumentacji obrotu w sposób zgodny z ustalonym wzorem	62	2	7	4	22	36
Spis kontrolny stanu magazynowego produktów leczniczych weterynaryjnych, wraz z odnotowaniem wszelkich niezgodności	52	2	17	1	1	50
Prowadzenie dokumentacji lekarsko - weterynaryjnej z wykonywanych zabiegów leczniczych i profilaktycznych oraz stosowanych produktów leczniczych	56	3	12	0	4	52
Prowadzenie dokumentacji lekarsko - weterynaryjnej w sposób zgodny z ustalonym zakresem i sposobem	65	2	4	1	23	41
Sposób składania lub przyjmowania reklamacji oraz wycofywania produktów z obrotu	6	50	15	0	0	6
Umowa na unieszkodliwianie odpadów w rozumieniu przepisów o odpadach	51	2	18	0	0	51
Kontrola wystawiania recept na produkty lecznicze lub leki recepturowe przeznaczone dla ludzi, które będą stosowane u zwierząt						

Kontrola wystawiania recept na produkty lub leki	2	52	17	0	0	2
Zgodność danych umieszczonych na receptach z prowadzoną dokumentacją	0	54	17	0	0	0
Prawidłowość wystawienia recepty	2	52	17	0	0	2
Recepty na produkty lub leki przeznaczone do stosowania u zwierząt, których tkanki lub produkty mogą być przeznaczone do spożycia przez ludzi, wystawiane są z kopią, która pozostaje u wystawiającego receptę	0	54	17	0	0	0
Recepty na produkty lub leki zawierające w swym składzie środki odurzające lub substancje psychotropowe wystawiane są z kopią, która pozostaje u wystawiającego receptę	0	54	17	0	0	0
Kontrola stosowania produktów i leków						
Zasadność stosowania	3	51	17	0	0	3
Prawidłowość stosowania	27	27	17	0	1	26
Prawidłowość dokumentacji stosowania	46	8	17	0	1	45
Prawidłowość ustalenia okresów karencji	0	54	17	0	0	0
Ogólne podsumowanie wprowadzonych protokołów kontroli						
Działania podjęte po przeprowadzeniu kontroli	Nie	Tak				
Wydanie decyzji administracyjnej	69	2				
Skierowanie sprawy do organów ścigania	69	2				
Skierowanie sprawy do okręgowej izby lekarsko-weterynaryjnej	71	0				
Wydanie zaleceń pokontrolnych	39	32				
Inne działania	71	0				

Podsumowanie wyników kontroli hurtowni farmaceutycznych produktów leczniczych weterynaryjnych	Ilość kontroli	ND	NK	NG	WP	P
Obrót						
I. Stan techniczny i sanitarny lokalu hurtowni farmaceutycznej	7	7	0	0	1	6
II. Przechowywanie produktów leczniczych weterynaryjnych	7	7	0	0	1	6
III. Przyjmowanie i wydawanie produktów leczniczych weterynaryjnych	7	7	0	0	0	7
IV. Załadunek i transport produktów leczniczych weterynaryjnych	7	7	0	0	0	7

V. Procedury prowadzenia hurtowni						
1. Działalność dystrybucyjna, mająca wpływ na jakość produktów leczniczych	7	7	0	0	1	6
2. Czynności należące do pracownika przyjmującego i wydającego produkty lecznicze	7	7	0	0	1	6
3. Produkty lecznicze nieodpowiadające wymaganiom jakościowym, w tym zwrócone lub wycofane z obrotu	7	7	0	0	0	7
4. Postępowanie z produktami leczniczymi będącymi przedmiotem reklamacji	7	7	0	0	0	7
VI. Obrót wyrobami do diagnostyki in vitro stosowanymi w medycynie weterynaryjnej	2	12	0	0	0	2
VII. Prowadzenia książki kontroli	7	7	0	0	0	7
VIII. Kontrola dokumentacji						
1. Przekazywanie danych dotyczących wielkości obrotu produktami leczniczymi weterynaryjnymi (raporty kwartalne)	7	7	0	0	0	7
2. Prowadzenie ewidencji dokumentacji w zakresie nabywania i zbywania produktów leczniczych w odniesieniu do każdej transakcji	7	7	0	0	1	6
3. Przechowywanie dokumentacji	7	7	0	0	0	7
Ogólne podsumowanie wprowadzonych protokołów kontroli						
Działania podjęte po przeprowadzeniu kontroli	NIE		TAK			
Wydanie decyzji administracyjnej	14		0			
Skierowanie sprawy do organów ścigania	14		0			
Skierowanie sprawy do okręgowej izby lekarsko-weterynaryjnej	14		0			
Wydanie zaleceń pokontrolnych	12		2			
Inne działania	14		0			

Podsumowanie wyników kontroli podmiotów prowadzących obrót produktami leczniczymi wydawanymi bez przepisu lekarza - OTC	Ilość kontroli	ND	NK	NG	WP	P
Obrót						
Dokumenty dotyczące prowadzonej działalności	34	6	1	0	0	34
Wyposażenie lokalu, w którym prowadzony jest obrót	33	7	1	0	0	33
Wydzielone miejsce do sprzedaży lub przechowywania produktów:	33	7	1	0	0	33
Wyposażenie miejsca wydzielonego do sprzedaży lub przechowywania produktów:						

a) szafy spedycyjne tylko dla tych produktów	33	7	1	0	0	33
b) termometry	33	7	1	0	1	32
c) szafy chłodnicze, w przypadku obowiązku przechowywania tych produktów w temperaturze niższej niż pokojowa	33	7	1	0	0	33
Warunki przechowywania produktów						
a) Produkty przechowywane w oryginalnych opakowaniach zbiorczych lub jednostkowych	31	9	1	0	0	31
b) Produkty przechowywane w ustalonych dla nich warunkach i okresie ważności	31	9	1	0	0	31
Oznakowanie i opakowanie produktów	31	9	1	0	0	31
Okres ważności produktów	31	9	1	0	0	31
Dokument potwierdzający przeprowadzenie spisu kontrolnego stanu magazynowego produktów wraz z odnotowaniem wszelkich niezgodności	34	6	1	0	9	25
Wydanie decyzji administracyjnej				TAK: 0	NIE: 41	
Wydanie zaleceń pokontrolnych				TAK: 9	NIE: 32	

6. Weterynaryjna kontrola w handlu pomiędzy Polską, a państwami członkowskimi Unii Europejskiej, a także przy eksporcie z Polski do krajów trzecich.

Kontrola weterynaryjna w handlu jest to kontrola zwierząt i produktów pochodzenia zwierzęcego wykonywana w ramach nadzoru nad obrotem nimi pomiędzy poszczególnymi państwami członkowskimi Unii Europejskiej - czyli w ramach wspólnego rynku. Zgodnie z polityką Unii Europejskiej w zakresie swobodnego przepływu zwierząt i produktów pochodzenia zwierzęcego, rynek wewnętrzny obejmuje obszar wszystkich państw członkowskich bez granic wewnętrznych.

W myśl generalnej reguły wzajemnego uznawania wyników kontroli przeprowadzonych przez służby poszczególnych państw członkowskich, przesyłka zwierząt lub produktów pochodzenia zwierzęcego, która została poddana kontroli przeprowadzonej przez organy Inspekcji Weterynaryjnej w sposób zgodny z obowiązującym prawem unijnym, przy wprowadzeniu jej do obrotu na terytorium jednego z krajów członkowskich, może być bez dodatkowej kontroli wprowadzona do obrotu w każdym innym kraju będącym członkiem UE.

W wyniku tak przeprowadzonej kontroli państwo członkowskie musi jednak zagwarantować, iż przesyłki zwierząt i produktów pochodzenia zwierzęcego:

- 1) spełniają wszystkie szczegółowe normy i standardy weterynaryjne określone w przepisach o zdrowiu zwierząt i zwalczaniu chorób zakaźnych zwierząt, w przepisach o organizacji hodowli i rozrodzie zwierząt gospodarskich lub przepisach o bezpieczeństwie zdrowotnym produktów pochodzenia zwierzęcego;

- 2) są oznakowane lub etykietowane oraz zaopatrzone w świadectwo zdrowia lub inny wymagany dokument, który towarzyszy im aż do ostatecznego odbiorcy wskazanego w tym dokumencie;
- 3) pochodzą od podmiotów, które podlegają regularnym kontrolom weterynaryjnym;
- 4) nie pochodzą od podmiotów, ani z terenów lub regionów, które są przedmiotem restrykcji administracyjnych lub środków ochronnych wprowadzonych z powodu podejrzenia lub wystąpienia choroby zakaźnej zwierząt podlegającej obowiązkowi zwalczania;
- 5) będą transportowane w odpowiednich środkach transportu, których stan jest zgodny z zasadami określonymi w prawie unijnym.

Opisane powyżej zasady obowiązują również przy przemieszczaniu zwierząt pomiędzy Państwami Członkowskimi UE a pozostałymi państwami Europejskiego Obszaru Gospodarczego (EOG) oraz państwami posiadającymi specjalne dwustronne stosunki z UE (np. Szwajcaria).

6.1 Wysłka zwierząt i niejadalnych produktów pochodzenia zwierzęcego z Polski do innych Państw Członkowskich (oraz pozostałych państw stosujących unijne procedury handlowe).

Tabela 28 Liczba zwierząt i przesyłek wysłanych z Polski w ramach handlu w 2016 r.

Państwo przeznaczenia	BYDŁO		ŚWINIE		OWCE I KOZY		KONIE		DRÓB	
	zwierzęta	przesyłki	zwierzęta	przesyłki	zwierzęta	przesyłki	zwierzęta	przesyłki	zwierzęta	przesyłki
Czechy	7	2	190	4	0	0	3	3	120338	36
Słowacja	1	1	0	0	0	0	0	0	8560	3
Litwa	0	0	0	0	2	1	0	0	54880	1
Włochy	0	0	0	0	0	0	1	1	0	0
Dania	0	0	0	0	0	0	1	1	0	0
Austria	0	0	0	0	0	0	2	2	0	0
Łotwa	0	0	0	0	0	0	0	0	6016	7
Węgry	30	1	0	0	0	0	0	0	0	0
RAZEM:	37	3	190	4	2	1	7	7	189791	47

Tabela 29 Raport z kontroli przesyłek zwierząt w handlu, wysyłanych z Polski w 2016 r.

1. Kontrola przesyłek przeznaczonych do handlu	BYDŁO	ŚWINIE	OWCE I KOZY	KONIE	DRÓB
1.1. Liczba przesyłek zwierząt poddanych kontroli w związku z planowaną wysyłką z Polski w ramach handlu.	3	4	1	7	47
1.2. Liczba zwierząt w ww. skontrolowanych przesyłkach.	37	190	2	7	
2. Zwierzęta/przesyłki niedopuszczone do handlu	BYDŁO	ŚWINIE	OWCE I KOZY	KONIE	DRÓB
2.1. Liczba przesyłek niedopuszczonych do handlu	0	0	0	0	0
2.2. Liczba zwierząt niedopuszczonych do handlu	0	0	0	0	
3. Zwierzęta/przesyłki wprowadzone do handlu	BYDŁO	ŚWINIE	OWCE I KOZY	KONIE	DRÓB
3.1. Liczba przesyłek zwierząt wysłanych z Polski.	3	4	1	7	47
3.2. Ogólna liczba zwierząt w w/w wysłanych przesyłkach.	37	190	2	7	299551

Tabela 30 Wykaz państw, do których w 2016r. wysłano materiał biologiczny i jaja wylęgowe (liczba przesyłek).

PAŃSTWO (każde państwo wskazywane odrębnie)	MATERIAŁ BIOLOGICZNY*				JAJA WYLĘGOWE
	BYDŁO	ŚWINIE	OWCE I KOZY	KONIE	
Włochy	0	0	0	0	3
Węgry	0	0	0	0	4
Holandia	0	0	0	0	17

SUMA:	0	0	0	0	24
--------------	----------	----------	----------	----------	-----------

*oznacz właściwą kategorie materiału biologicznego:

1-nasienie

2-zarodki

3- komórki jajowe

W przypadku wysyłek różnych kategorii materiału biologicznego tego samego gatunku do jednego państwa należy wskazać liczbę przesyłek poszczególnych kategorii w odrębnych wierszach.

6.2 Wysyłka zwierząt i produktów pochodzenia zwierzęcego do Polski z innych Państw Członkowskich (oraz pozostałych państw stosujących unijne procedury handlowe).

Tabela 31

1. Ogólne informacje o zwierzętach i kontrolach	BYDŁO		ŚWINIE		OWCE I KOZY		KONIE		DRÓB	
	1.1. Liczba przesyłek zwierząt w handlu sprowadzonych do Polski.	431	694	3	8	1199				
1.2. Liczba zwierząt w w/w przesyłkach sprowadzonych do Polski.	2245	40607	10	13	8463142					
1.3. Liczba niedyskryminujących kontroli przesyłek sprowadzonych w ramach handlu do Polski.	350	40	1	3	836					
1.4. Ogólna liczba zwierząt w w/w skontrolowanych przesyłkach.	1535	21336	10	4	2014238					
2. Naruszenia stwierdzone w wyniku niedyskryminujących kontroli w handlu	Zwierzęta					Przesyłki				
	BYDŁO	ŚWINIE	OWCE I KOZY	KONIE	DRÓB	BYDŁO	ŚWINIE	OWCE I KOZY	KONIE	DRÓB

2.1. Zwierzęta/przesyłki, których dotyczyły naruszenia stwierdzone podczas kontroli	0	0	0	0	0	0	0	0	0	0
3. Nałożone sankcje	Liczba zwierząt, których dotyczyła sankcja					Liczba przesyłek, których dotyczyła sankcja				
	BYDŁO	ŚWINIE	OWCE I KOZY	KONIE	DRÓB	BYDŁO	ŚWINIE	OWCE I KOZY	KONIE	DRÓB
3.1 Restrykcje dotyczące pojedynczych sztuk zwierząt	0	0	0	0	0	0	0	0	0	0
3.2. Restrykcje dotyczące wszystkich sztuk zwierząt wchodzących w skład przesyłki	0	0	0	0	0	0	0	0	0	0
3.3. Utylizacja zwierząt	0	0	0	0	0	0	0	0	0	0
3.4. Ogółem (suma pkt. 3.1-3.3)	0	0	0	0	0	0	0	0	0	0

Tabela 32 Wykaz państw, z których w 2016r. wysłano do Polski materiał biologiczny i jaja wylęgowe (liczba przesyłek)

PAŃSTWO (każde państwo wskazywane odrębnie)	MATERIAŁ BIOLOGICZNY*				JAJA WYLĘGOWE
	BYDŁO	ŚWINIE	OWCE I KOZY	KONIE	
Bulgaria	0	0	0	0	0
Czechy	0	0	0	1*/1	0
Francja	0	0	0	1*/1	0
Holandia	0	0	0	1*/1	5
Niemcy	0	1*/45	0	1*/7	0
Belgia	0	0	0	3*/1	0
Wielka Brytania	0	0	0	0	1

SUMA:	0	1*/45	0	1*/10 3*/1	6
--------------	----------	--------------	----------	-----------------------	----------

*oznacz właściwą kategorie materiału biologicznego:

1-nasienie

2-zarodki

3- komórki jajowe

W przypadku wysyłek różnych kategorii materiału biologicznego tego samego gatunku do jednego państwa należy wskazać liczbę przesyłek poszczególnych kategorii w odrębnych wierszach.

Tabela 33 Wysyłka produktów spożywczych pochodzenia zwierzęcego do Polski z innych państw członkowskich UE (oraz pozostałych państw stosujących unijne procedury handlowe)[‡]

1. Ogólne informacje o produktach pochodzenia zwierzęcego i kontrolach	MIĘSO BIAŁE I JEGO PRODUKTY	MIĘSO CZERWONE I JEGO PRODUKTY	MLEKO I PRODUKTY MLECZNE	JAJA I PRODUKTY JAJECZNE	PRODUKTY RYBOŁÓWSTWA, ŚLIMAKI I ŻABIE UDKA	MIÓD I PRODUKTY PSZCZELE	ŻELATYNA I KOLAGEN	OSŁONKI
1.1. Liczba przesyłek skontrolowanych w ramach niedyskryminujących kontroli	0	771	0	0	0	0	0	00
1.2. Ogólna waga skontrolowanych produktów (kg)	0	512043503,716	0	0	0	0	0	0
2. Naruszenia stwierdzone w wyniku niedyskryminujących kontroli w handlu	MIĘSO BIAŁE I JEGO PRODUKTY	MIĘSO CZERWONE I JEGO PRODUKTY	MLEKO I PRODUKTY MLECZNE	JAJA I PRODUKTY JAJECZNE	PRODUKTY RYBOŁÓWSTWA, ŚLIMAKI I ŻABIE UDKA	MIÓD I PRODUKTY PSZCZELE	ŻELATYNA I KOLAGEN	OSŁONKI
2.1. Liczba przesyłek, których dotyczyły naruszenia stwierdzone podczas niedyskryminujących kontroli	0	1	0	0	0	0	0	0

[‡] Na potrzeby niniejszego podpunktu przesyłkę należy rozumieć jako partię produktów spożywczych pochodzenia zwierzęcego wprowadzoną do Polski w ramach unijnych procedur handlowych, zaopatrzoną w dokument handlowy, której ostateczne miejsce przeznaczenia położone jest na terytorium Polski.

2.2. Ogólna waga produktów, których dotyczyły naruszenia	0	9550 kg	0	0	0	0	0	0	0	0	0	0	0	0		
3. Nałożone sankcje	MIĘSO BIAŁE I JEGO PRODUKTY		MIĘSO CZERWONE I JEGO PRODUKTY		MLEKO I PRODUKTY MLECZNE		JAJA I PRODUKTY JAJECZNE		PRODUKTY RYBOŁÓWSTWA, ŚLIMAKI I ŻABIE UDKA		MIÓD I PRODUKTY PSZCZELE		ŻELATYNA I KOLAGEN		OSŁONKI	
	Liczba przesyłek	Waga (kg)	Liczba przesyłek	Waga (kg)	Liczba przesyłek	Waga (kg)	Liczba przesyłek	Waga (kg)	Liczba przesyłek	Waga (kg)	Liczba przesyłek	Waga (kg)	Liczba przesyłek	Waga (kg)	Liczba przesyłek	Waga (kg)
3.1. Zniszczenie produktów	-	-	-	-	-	-	-	-	-	-	-	-	-	-	-	-
3.2. Wykorzystanie produktów na inne cele	-	-	-	-	-	-	-	-	-	-	-	-	-	-	-	-
3.3. Odesłanie produktów do państwa wysyłki	-	-	-	-	-	-	-	-	-	-	-	-	-	-	-	-

6.3. Eksport z Polski do krajów trzecich.

Wykaz skontrolowanych przesyłek zwierząt eksportowanych z Polski do krajów trzecich w 2016 roku.

Tabela 34 Ogólna liczba zwierząt i przesyłek wysłanych z Polski do krajów trzecich w 2016 r.

	BYDŁO	ŚWINIE	OWCE I KOZY	KONIE*	DRÓB
Liczba przesyłek zwierząt wysłanych z Polski do krajów trzecich.	0	0	0	0	13
Ogólna liczba zwierząt w w/w przesyłkach	0	0	0	0	104205

*-nie dotyczy przesyłek koni wysłanych na okres czasowy.

Tabela 35 Wykaz państw trzecich, do których w 2016 r. eksportowano zwierzęta rzeźne.

PAŃSTWO (każde państwo wskazywane odrębnie)	BYDŁO		ŚWINIE		OWCE I KOZY		KONIE		DRÓB		INNE (wskazać każdy gatunek odrębnie)	
	Liczba przesyłek	Liczba sztuk	Liczba przesyłek	Liczba sztuk	Liczba przesyłek	Liczba sztuk	Liczba przesyłek	Liczba sztuk	Liczba przesyłek	Liczba sztuk	Liczba przesyłek	Liczba sztuk
	0	0	0	0	0	0	0	0	0	0	0	0
SUMA:	0	0	0	0	0	0	0	0	0	0	0	0

Tabela nr 36 Wykaz państw trzecich, do których w 2016 r. eksportowano zwierzęta hodowlane i użytkowe.

PAŃSTWO (każde państwo wskazywane odrębnie)	BYDŁO		ŚWINIE		OWCE I KOZY		KONIE*		DRÓB**	
	Liczba przesyłek	Liczba sztuk	Liczba przesyłek	Liczba sztuk	Liczba przesyłek	Liczba sztuk	Liczba przesyłek	Liczba sztuk	Liczba przesyłek	Liczba sztuk

Białoruś	0	0	0	0	0	0	0	0	13	104205
Ukraina	0	0	0	0	0	0	0	0	0	0
SUMA:	0	0	0	0	0	0	0	0	13	104205

*-nie dotyczy przesyłek koni wysłanych na okres czasowy.

** w tym pisklęta jednodniowe

Tabela 37 Wykaz państw trzecich, do których w 2016 r. eksportowano zwierzęta hodowlane i użytkowe inne niż wskazane w tabeli 35 (wskazać gatunek/gatunki).

PAŃSTWO (każde państwo wskazywane odrębnie)	Theraphoside- ptaszniki		KOTY		PIES		Muflon		Daniel	
	Liczba przesyłek	Liczba sztuk	Liczba przesyłek	Liczba sztuk	Liczba przesyłek	Liczba sztuk	Liczba przesyłek	Liczba a sztuk	Liczba przesyłek	Liczba sztuk
Hong Kong	3	12094	0	0	0	0	0	0	0	0
USA	3	2250	3	3	11	11	0	0	0	0
Japonia	3	2650	0	0	1	1	0	0	0	0
Brazylia	0	0	3	3	0	0	0	0	0	0
Chiny	0	0	4	4	1	1	0	0	0	0
Tajlandia	0	0	1	1	0	0	0	0	0	0
Korea Południowa	0	0	0	0	1	1	0	0	0	0
Kanada	0	0	0	0	1	1	0	0	0	0
Federacja Rosyjska	0	0	1	1	3	3	0	0	1*	18*
Australia	0	0	1	1	1	1	0	0	0	0
Katar	0	0	0	0	1	1	0	0	0	0
Kanada	0	0	0	0	1	1	0	0	0	0
Szwecja	0	0	0	0	2	2	0	0	0	0
Wielka Brytania	0	0	1	1	3	3	0	0	0	0
Francja	0	0	3	3	0	0	0	0	0	0

Litwa	0	0	1	1	0	0	0	0	0	0
Ukraina	0	0	0	0	1	1	0	0	0	0
Mołdawia	0	0	0	0	0	0	1	14	1	5
SUMA:	9	16 994	18	18	27	27	1	14	2	23

Tabela 38 Wykaz państw trzecich, do których w 2016 r. wywożono konie na okres czasowy (zawody, występy, stanówka; etc)

PAŃSTWO	KONIE	
	Liczba przesyłek	Liczba sztuk
	0	0
SUMA:	0	0

Tabela 39 Wykaz państw trzecich, do których w 2016r. eksportowano materiał biologiczny i jaja wylęgowe (liczba przesyłek).

PAŃSTWO	MATERIAŁ BIOLOGICZNY*				JAJA WYLĘGOWE
	BYDŁO	ŚWINE E	OWCE I KOZY	KONIE	
	0	0	0	0	0
SUMA:	0	0	0	0	0

*oznacz właściwą kategorie materiału biologicznego:

1-nasienie

2-zarodki

3- komórki jajowe

W przypadku wysyłek różnych kategorii materiału biologicznego tego samego gatunku do jednego państwa należy wskazać liczbę przesyłek poszczególnych kategorii w odrębnych wierszach.

Wykaz państw trzecich, do których w 2016. r. eksportowano produkty pochodzenia zwierzęcego.

Tabela 40 Produkty przeznaczone do spożycia przez ludzi cz. 1

PAŃSTWO	MIĘSO BIAŁE I PRODUKTY Z MIĘSA BIAŁEGO		MIĘSO CZERWONE I PRODUKTY Z MIĘSA CZERWONEGO, Z WYŁĄCZENIEM DZICZYZNY		MLEKO I PRODUKTY MLECZNE	
	Liczba przesyłek	Ilość w tonach	Liczba przesyłek	Ilość w tonach	Liczba przesyłek	Ilość w tonach
Albania	1	20,3	0	0	2	6,76
Angola	2	49,5	1	25,00	0	0
Arabia Saudyjska	0	0	0	0	22	326,27
Australia	0	0	0	0	1	0,59
Bahamy	0	0	3	74,47	0	0
Benin	15	307,84	0	0	0	0
Bośnia i Hercegowina	2	18,99	46	535,62	32	292,62
Gabon	19	370,65	0	0	0	0
Ghana	1	24,00	1	25,00	0	0
Gruzja	0	0	0	0	8	23,17
Gwinea	4	100,00	0	0	0	0
Haiti	6	147,39	3	75	0	0
Hongkong	123	2966,88	62	1501,79	0	0
Irak	0	0	0	0	1	19,46
Izrael	0	0	153	10739,11	26	308,75

Japonia	0	0	6	58,34	0	0
Kanada	0	0	0	0	17	17,09
Kongo	1	22,65	1	24,00	0	0
Kongo, Republika Demokratyczna	4	97,50	4	99	0	0
Korea Południowa	0	0	0	0	4	2,24
Kosowo	1	21	6	100,90	93	454,351
Liberia	11	273,64	10	253,02	0	0
Libia	0	0	0	0	89	565,78
Macedonia	0	0	4	18,15	7	97,27
Madagaskar	2	41,29	4	66,55	0	0
Maroko	19	353,65	0	0	0	0
Mauritius	2	39,44	0	0	0	0
Mołdowa	1	7,85	0	0	0	0
Nowa Kaledonia	6	72,08	4	69,09	0	0
Polinezja Francuska	5	8,74	0	0	0	0
Serbia	2	42,60	0	0	0	0
Stany Zjedn. Ameryki Włącznie z Portoryko PR	0	0	0	0	69	140,19
Togo	4	79,19	0	0	0	0
Turcja	0	0	4	81,27	736	8936,02
Turkmenistan	2	40,10	0	0	0	0

Ukraina	7	122,46	93	2013,27	80	557,22
Wyb.Kości Słoniowej	5	15,00	1	22,54	0	0
Zjedn.Emiraty Arabskie	2	23,54	0	0	0	0
Ogółem	247	5266,28	406	15782,12	1187	11747,781

Produkty przeznaczone do spożycia przez ludzi cz. 2

PAŃSTWO	JAJA I PRODUKTY JAJECZNE		PRODUKTY RYBOŁÓWSTWA, ŻABIE UDKA I ŚLIMAKI		DZICZYŻNA I PRODUKTY Z DZICZYŻNY	
	Liczba przesyłek	Ilość w tonach	Liczba przesyłek	Ilość w tonach	Liczba przesyłek	Ilość w tonach
Gruzja	0	0	3	2,44	0	0
Ogółem	0	0	3	2,44	0	0

Produkty przeznaczone do spożycia przez ludzi cz. 3

PAŃSTWO	ŻELATYNA I KOLAGEN		MIÓD I PRODUKTY PSZCZELE		OSŁONKI	
	Liczba przesyłek	Ilość w tonach	Liczba przesyłek	Ilość w tonach	Liczba przesyłek	Ilość w tonach
Uzbekistan	0	0	0	0	7	62,20
Ogółem	0	0	0	0	7	62,20

Produkty przeznaczone do spożycia przez ludzi cz. 4

PAŃSTWO	PRODUKTY ZŁOŻONE	
	Liczba przesyłek	Ilość w tonach
Gruzja	4	1,08
Kosowo	6	14,10
Macedonia	6	14,103
Stany Zjedn. Ameryki Włącznie z Portoryko PR	11	23,72
Turcja	24	289,61
Zjedn.Emiraty Arabskie	1	0,64
OGÓLEM	52	343,25

Tabela 41

Produkty nieprzeznaczone do spożycia przez ludzi

PAŃSTWO	PASZE		MĄCZKI MIĘSNO-KOSTNE		SUROWIEC KAT. 3	
	Liczba przesyłek	Ilość w tonach	Liczba przesyłek	Ilość w tonach	Liczba przesyłek	Ilość w tonach
<i>ALBANIA</i>	1	1,181	0	0	0	0
<i>ALGIERIA</i>	1	7,028	0	0	0	0
<i>ARMENIA</i>	2	1,945	0	0	0	0
<i>AZERBEJDŻAN</i>	1	0,198	0	0	0	0
<i>AUSTRALIA</i>	3	2,815	0	0	0	0
<i>BRAZYLIA</i>	6	31,720	0	0	0	0

<i>BAHRAJN</i>	1	0,636	0	0	0	0
<i>CHILE</i>	15	58,314	0	0	0	0
<i>CZARNOGÓRA</i>	2	0,118	0	0	0	0
<i>EGIPT</i>	2	4,412	0	0	0	0
<i>FEDERACJA ROSYJSKA</i>	3	4,471	0	0	0	0
<i>GRUZJA</i>	3	1,116	0	0	0	0
<i>HONG KONG</i>	11	15,602	0	0	0	0
<i>INDIE</i>	4	2,797	0	0	0	0
<i>IRAN</i>	3	9,686	0	0	0	0
<i>IZRAEL</i>	3	1,870	0	0	0	0
<i>KOREA POŁUDNIOWA</i>	7	23,570	0	0	0	0
<i>LIBAN</i>	2	2,057				
<i>MACEDONIA</i>	2	0,833	0	0	0	0
<i>MALEZJA</i>	3	9,659	0	0	0	0
<i>MAURITIUS</i>	2	0,565	0	0	0	0
<i>MEKSYK</i>	2	5,264	0	0	0	0
<i>MOŁDAWIA</i>	2	0,573	0	0	0	0
<i>PAKISTAN</i>	7	28,640	0	0	0	0
<i>PERU</i>	2	1,465	0	0	0	0
<i>REUNION</i>	2	13,344	0	0	0	0
<i>SERBIA</i>	3	0,683	0	0	0	0
<i>SINGAPUR</i>	4	0,879	0	0	0	0
<i>TAJWAN</i>	7	15,738	0	0	0	0
<i>TANZANIA</i>	6	28,983	0	0	0	0
<i>TUNEZJA</i>	1	1,707	0	0	0	0
<i>TURCJA</i>	3	32,061	0	0	0	0

<i>UKRAINA</i>	25	204,499	0	0	0	0
<i>USA</i>	1	0,015	0	0	0	0
<i>ZJEDNOCZONE EMIRATY ARABSKIE</i>	2	6,786	0	0	0	0
<i>OGÓŁEM</i>	144	521,23	0	0	0	0

7. Badania laboratoryjne.

W ramach badań laboratoryjnych realizowany był plan badań kontrolnych w kierunku pozostałości chemicznych i biologicznych w tkankach zwierząt żywych, produktach spożywczych pochodzenia zwierzęcego, w paszach i w wodzie przeznaczonej do pojenia zwierząt. Roczne wyniki monitoringu w 2016 roku przedstawia poniższa tabela.

Tabela 42

Lp.	Kierunek badania (symbol grupy i nazwa badanego związku)	Gatunek zwierzęcia lub nazwa materiału pobranego do badań	Rodzaj pobranych tkanek (materiału) do badań	Ilość pobranych prób	Miejsce pobrania prób (gospodarstwo, rzeźnia, zakład, punkt)	Laboratorium do którego wysłano próbki	Stwierdzono dodatni wynik badania (nr wyniku badania)	Uwagi
1.	A1 stilbeny pochodne stilbenów oraz ich sole i estry	bydło	mocz	5	gospodarstwo	ZHW Katowice	0	
2.	A2 substancje tyreostatyczne	bydło	mocz	8	gospodarstwo	ZHW Katowice	0	
3.	A3 19-nortestosteron	bydło	mocz	5	gospodarstwo	ZHW Katowice	0	
4.	A3 Trenbolon	bydło	mocz	4	gospodarstwo	ZHW Katowice	0	
5.	A3 Metylotestosteron	bydło	mocz	5	gospodarstwo	ZHW Katowice	0	
6.	A3 Etynyloestradiol	bydło	mocz	4	gospodarstwo	ZHW Katowice	0	
7.	A3 Estradiolol	bydło	surowica	7	gospodarstwo	ZHW Katowice	0	
8.	A3 Testosteron	bydło	surowica	7	gospodarstwo	ZHW Katowice	0	
9.	A3 boldenon	bydło	mocz	8	gospodarstwo	ZHW Katowice	0	

10.	A3 Stanozolol	bydło	mocz	4	gospodartwo	ZHW Katowice	0	
11.	A4 laktony kwasu rezorcynowego w tym zeranol	bydło	mocz	6	gospodarstwo	ZHW Katowice	0	
12.	A5 Beta-agoniści	bydło	mocz	4	gospodarstwo	ZHW Katowice	0	
13.	A5 Beta-agoniści	bydło	woda	3	gospodarstwo	ZHW Katowice	0	
14.	A6 Metabolity nitrofuranów AMOZ, AOZ, SEM, ADH	bydło	mocz	6	gospodarstwo	ZHW Katowice	0	
15.	A6 Nitrofurany: furazolidon, nitrofurantoina, nitrofurazon, furaltadon	bydło	woda	6	gospodarstwo	ZHW Katowice	0	
16.	A6 Nitroimidazole	bydło	woda	1	gospodarstwo	ZHW Katowice	0	
17.	A6 Nitroimidazole	bydło	osocze	1	gospodarstwo	ZHW Katowice	0	
18.	A6 chlorpromazyna	bydło	mocz	2	gospodarstwo	ZHW Katowice	0	
19.	A6 Chloramfenikol	bydło	mocz	13	gospodarstwo	ZHW Katowice	0	
20.	A1 stilbeny pochodne stilbenów oraz ich sole i estry	bydło	mocz	5	rzeźnia	ZHW Katowice	0	
21	A2 substancje tyreostatyczne	bydło	mocz	6	rzeźnia	ZHW Katowice	0	
22.	A3 19-nortestosteron	bydło	mocz	4	rzeźnia	ZHW Katowice	0	

23.	A3 Trenbolon	bydło	mocz	4	rzeźnia	ZHW Katowic e	0	
24.	A3 Metylotestosteron	bydło	mocz	3	rzeźnia	ZHW Katowic e	0	
25.	A3 Etynyloestradiol	bydło	mocz	3	rzeźnia	ZHW Katowic e	0	
26.	A3 Estradiolol	bydło	surowic a	7	rzeźnia	ZHW Katowic e	0	
27.	A3 Testosteron	bydło	surowic a	7	rzeźnia	ZHW Katowic e	0	
28.	A3 octan medroksyprogesteronu, megestrolu,chlormadino nu	bydło	tkanka tłuszcz owa	8	rzeźnia	ZHW Katowic e	0	
29.	A3 boldenon	bydło	mocz	7	rzeźnia	ZHW Katowic e	0	
30.	A3 Stanozolol	bydło	mocz	3	rzeźnia	ZHW Katowic e	0	
31.	A4 laktony kwasu rezorcynowego w tym zeranol	bydło	mocz	5	rzeźnia	ZHW Katowic e	0	
32.	A5 Beta-agoniści	bydło	wątroba	3	rzeźnia	ZHW Katowic e	0	
33.	A5 Beta-agoniści	bydło	płuca	2	rzeźnia	PIWet Puławy	0	
34.	A5 Beta-agoniści	bydło	mocz	5	rzeźnia	ZHW Katowic e	0	
35.	A6 Metabolity nitrofuranów AMAZ,AOZ,SEM,ADH	bydło	mięśnie	6	rzeźnia	ZHW Katowic e	0	

36.	A6 Nitroimidazole	bydło	mięśnie	2	rzeźnia	ZHW Katowic e	0	
37.	A6 chlorpromazyna	bydło	nerki	2	rzeźnia	ZHW Katowic e	0	
38.	A6 chloramfenikol	bydło	mięśnie	19	rzeźnia	ZHW Katowic e	0	
39.	B1 substancje przeciwbakteryjne	bydło	mięśnie nerki	35	rzeźnia	ZHW Katowic e	0	
40.	B1 Antybiotyki i chemioterapeutyki	bydło	mięśnie	31	rzeźnia	ZHW Katowic e	0	
41.	B2a Leki przeciwrobacze Makrolityczne laktony	bydło	wątroba	9	rzeźnia	ZHW Katowic e	0	
42.	B2a Leki przeciwrobacze Benzoimidazole	bydło	wątroba	9	rzeźnia	ZHW Katowic e	0	
43.	B2b Kokcydiostatyki	bydło	watroba	2	rzeźnia	ZHW Wrocław	0	
44.	B2c Pyretroidy	bydło	mięśnie	1	rzeźnia	ZHW Katowic e	0	
45.	B2d neuroleptyki	bydło	nerki	8	rzeźnia	ZHW Katowic e	0	
46.	B2e niesterydowe leki przeciwzapalne (NLPZ)	bydło	mięśnie	1	rzeźnia	PIWet Puławy	0	
47.	B2e Metabolity metamizolu (NLPZ)	bydło	mięśnie	1	rzeźnia	PIWet Puławy	0	
48.	B2f Kortykosteroidy	bydło	wątroba	3	rzeźnia	PIWet Puławy	0	

49.	B3a Pestycydy chloroorganiczne	bydło	tkanka tłuszczowa	6	rzeźnia	ZHW Katowice	0	
50.	B3a Polichlorowane bifenyle	bydło	tkanka tłuszczowa	2	rzeźnia	ZHW Katowice	0	
51.	B3b Pestycydy fosfororganiczne	bydło	mięśnie					
52.	B3c metale toksyczne Pb,Cd,Hg,As	bydło	mięśnie wtroba	9	rzeźnia	ZHW Katowice	0	
53.	A1 stilbeny pochodne stilbenów oraz ich sole i estry	trzoda	mocz	6	rzeźnia	ZHW Katowice	0	
54.	A2 substancje tyreostatyczne	trzoda	mocz	6	rzeźnia	ZHW Katowice	0	
55.	A3 19-nortestosteron	trzoda	mocz	16	rzeźnia	ZHW Katowice	0	
56.	A3 Trenbolon	trzoda	mocz	5	rzeźnia	ZHW Katowice	0	
57.	A3 Metylotestosteron	trzoda	mocz	7	rzeźnia	ZHW Katowice	0	
58.	A3 Etynyloestradiol	trzoda	mocz	5	rzeźnia	ZHW Katowice	0	
59.	A3 octan megestrolu, octan chlormadinonu octan medroksyprogesteronu	trzoda	tkanka tłuszczowa	8	rzeźnia	ZHW Katowice	0	
60.	A3 boldenon	trzoda	mocz	4	rzeźnia	ZHW Katowice	0	
61.	A4 laktony kwasu rezorcynowego w tym zeranol	trzoda	mocz	6	rzeźnia	ZHW Katowice	0	

62.	A5 Beta-agoniści	trzoda	watroba	3	rzeźnia	ZHW Katowic e	0	
63.	A5 Beta-agoniści	trzoda	mocz	5	rzeźnia	ZHW Katowic e	0	
64.	A6 Metabolity nitrofuranów AMOX, AOZ, SEM, ADH	trzoda	mięśnie	5	rzeźnia	ZHW Katowic e	0	
65.	A6 Nitroimidazole	trzoda	mięśnie	3	rzeźnia	ZHW Katowic e	0	
66.	A6 chlorpromazyna	trzoda	nerki	1	rzeźnia	ZHW Katowic e	0	
67.	A6 Chloramfenikol	trzoda	mięśnie	14	rzeźnia	ZHW Katowic e	0	
68.	B1 substancje przeciwbakteryjne	trzoda	mięśnie nerki	77	rzeźnia	ZHW Katowic e	0	
69.	B1 Antybiotyki i chemioterapeutyki	trzoda	mięśnie	19	rzeźnia	ZHW Katowic e	0	
70.	B2a Leki przeciwrobacze Makrolityczne laktony	trzoda	wątroba	11	rzeźnia	ZHW Katowic e	0	
71.	B2a Leki przeciwrobacze Benzoimidazole	trzoda	wątroba	9	rzeźnia	ZHW Katowic e	0	
72.	B2b Kokcydiostatyki	trzoda	wątroba	2	rzeźnia	ZHW Wrocław	0	
73.	B2c Pyretroidy	trzoda	mięśnie	2	rzeźnia	ZHW Katowic e	0	
74.	B2e niesterydowe leki przeciwzapalne (NLPZ)	trzoda	mięśnie	1	rzeźnia	PIWet Puławy	0	

75.	B2d neuroleptyki	trzoda	nerki	16	rzeźnia	ZHW Katowic e	0	
76.	B2f Kortykosteroidy	trzoda	wątroba	1	rzeźnia	PIWet Puławy	0	
77.	B3a Pestycydy chloroorganiczne	trzoda	tkanka tłuszczowa	4	rzeźnia	ZHW Katowic e	0	
78.	B3a Polichlorowane bifenyle	trzoda	tkanka tłuszczowa					
79.	B3b Pestycydy fosfororganiczne	trzoda	mięśnie	2	rzeźnia	ZHW Katowic e	0	
80.	B3d Mikotoksyny Ochratoksyna	trzoda	nerka	2	rzeźnia	PIWet Puławy	0	
81.	B3c metale toksyczne Pb,Cd,Hg,As	trzoda	mięśnie wątroba	8	rzeźnia	ZHW Katowic e	0	
82.	A1 stilbeny pochodne stilbenów oraz ich sole i estry	konie	mocz	2	rzeźnia	ZHW Katowic e	0	
83.	A2 substancje tyreostatyczne	konie	mocz	1	rzeźnia	ZHW Katowic e	0	
84.	A3 19-nortestosteron	konie	mocz	2	rzeźnia	ZHW Katowic e	0	
85.	A3 Trenbolon	konie	mocz	2	rzeźnia	ZHW Katowic e	0	
86.	A3 Metylotestosteron	konie	mocz	2	rzeźnia	ZHW Katowic e	0	
87.	A3 Etynyloestradiol	konie	mocz	2	rzeźnia	ZHW Katowic e	0	

88.	A4 laktony kwasu rezorcynowego w tym zeranol	konie	mocz	2	rzeźnia	ZHW Katowic e	0	
89.	A5 Beta-agoniści	konie	wątroba	2	rzeźnia	ZHW Katowic e	0	
90.	A6 Metabolity nitrofuranów AMOZ, AOZ, SEM, ADH	konie	mięśnie	2	rzeźnia	ZHW Katowic e	0	
91.	A6 nitroimidazole	konie	mięśnie	2	rzeźnia	ZHW Katowic e	0	
92.	A6 Chloramfenikol	konie	mięśnie	2	rzeźnia	ZHW Katowic e	0	
93.	B1 substancje przeciwbakteryjne	konie	mięśnie, nerki	7	rzeźnia	ZHW Katowic e	0	
94.	B1 Antybiotyki i chemioterapeutyki	konie	mięśnie	2	rzeźnia	ZHW Katowic e	0	
95.	B2a Leki przeciwoznaczające Makrolityczne laktony	konie	wątroba	1	rzeźnia	ZHW Katowic e	0	
96.	B2a Leki przeciwoznaczające Benzoimidazole	konie	wątroba	1	rzeźnia	ZHW Katowic e	0	
97.	B2b Kokcydiostatyki	konie	wątroba	1	rzeźnia	ZHW Wrocław	0	
98.	B2c Karbaminiany	konie	mięśnie	1	rzeźnia	PIWet Puławy	0	
99.	B2d neuroleptyki	konie	nerki	2	rzeźnia	ZHW Katowic e	0	
100.	B2e niesterydowe leki przeciwzapalne (NLPZ)	konie	mięśnie	16	rzeźnia	PIWet Puławy	0	

101.	B2e Metabolity metamizolu (NLPZ)	konie	mięśnie	2	rzeźnia	PIWet Puławy	0	
102.	B2f Kortykosteroidy	konie	wątroba	12	rzeźnia	PIWet Puławy	0	
103.	B3a Pestycydy chloroorganiczne	konie	tkanka tłuszczowa	11	rzeźnia	ZHW Katowice	0	
104.	B3a Polichlorowane bifenyle	konie						
105.	B3b Pestycydy fosfororganiczne	konie	mięśnie	3	rzeźnia	ZHW Katowice	0	
			wątroba	3				
106.	B3c metale toksyczne Pb,Cd,Hg,As	konie	mięśnie	54	rzeźnia	ZHW Katowice	0	
107.	B3d Mikotoksyny Ochratoksyna	konie	nerki	1	rzeźnia	PIWet Puławy	0	
108.	A1 stilbeny pochodne stilbenów oraz ich sole i estry	kurczęta	woda	4	gospodarstwo	ZHW Katowice	0	
109.	A3 19-nortestosteron	kurczęta	woda	4	gospodarstwo	ZHW Katowice	0	
110.	A3 Trenbolon	kurczęta	woda	4	gospodarstwo	ZHW Katowice	0	
111.	A3 Metylotestosteron	kurczęta	woda	5	gospodarstwo	ZHW Katowice	0	
112.	A4 laktony kwasu rezorcynowego w tym zeranol	kurczęta	woda	4	gospodarstwo	ZHW Katowice	0	
113.	A5 Beta-agoniści	kurczęta	woda	2	gospodartwo	ZHW Katowice	0	

114.	A6 Metabolity nitrofuranów AMAZ, AOZ, SEM, ADH	kurczęta	osocze	1	gospodarstwo	ZHW Katowice	0	
115.	A6 Nitroimidazole	kurczęta	woda	1	gospodarstwo	ZHW Katowice	0	
116.	A6 Nitroimidazole Metabolity nitroimidazoli	kurczęta	osocze	1	gospodarstwo	ZHW Katowice	0	
117.	A6 chloramfenikol	kurczęta	woda	5	gospodarstwo	ZHW Katowice	0	
118.	A1 stilbeny pochodne stilbenów oraz ich sole i estry	kurczęta	mięśnie	18	rzeźnia	ZHW Katowice	0	
119.	A3 19-nortestosteron	kurczęta	mięśnie	14	rzeźnia	ZHW Katowice	0	
120.	A3 Trenbolon	kurczęta	mięśnie	15	rzeźnia	ZHW Katowice	0	
121.	A3 Metylotestosteron	kurczęta	mięśnie	14	rzeźnia	ZHW Katowice	0	
122.	A4 laktony kwasu rezorcynowego w tym zeranol	kurczęta	mięśnie	15	rzeźnia	ZHW Katowice	0	
123.	A5 Beta-agoniści	kurczęta	wątroba	9	rzeźnia	ZHW Katowice	0	
124.	A6 Metabolity nitrofuranów AMAZ, AOZ, SEM, ADH	kurczęta	mięśnie	7	rzeźnia	ZHW Katowice	0	
125.	A6 Nitroimidazole	kurczęta	osocze	7	rzeźnia	ZHW Katowice	0	
126.	A6 Chloramfenikol	kurczęta	mięśnie	21	rzeźnia	ZHW Katowice	0	

127.	B1 substancje przeciwbakteryjne	kurczęta	mięśnie	48	rzeźnia	ZHW Katowice	0	
128.	B1 Antybiotyki i chemioterapeutyki	kurczęta	mięśnie	38	rzeźnia	ZHW Katowice	0	
129.	B2a leki przeciwwrobacze - Makrocycliczne laktony	kurczęta	wątroba	4	rzeźnia	ZHW Katowice	0	
130.	B2a Leki przeciwwrobacze Benzoimidazole	kurczęta	wątroba	7	rzeźnia	ZHW Katowice	0	
131.	B2b Kokcydiostatyki	kurczęta	wątroba	29	rzeźnia	ZHW Wrocław	0	
132.	B2c Pyretroidy	kurczęta	mięśnie	4	rzeźnia	ZHW Katowice	0	
133.	B2c Karbaminiany	kurczęta	mięśnie	1	rzeźnia	PIWet Puławy	0	
134.	B2e niesterydowe leki przeciwzapalne (NLPZ)	kurczęta	mięśnie	1	rzeźnia	PIWet Puławy	0	
135.	B3a Pestycydy chloroorganiczne	kurczęta	tkanka tłuszczowa	7	rzeźnia	ZHW Katowice	0	
136.	B3a Polichlorowane bifenyle							
137.	B3c metale toksyczne Pb,Cd,Hg,As	kurczęta	mięśnie wątroba	9	rzeźnia	ZHW Katowice	0	
138.	A1 stilbeny pochodne stilbenów oraz ich sole i estry	indyki	woda	2	gospodarstwo	ZHW Katowice	0	
139.	A3 19-nortestosteron	indyki	woda	1	gospodarstwo	ZHW Katowice	0	

140.	A3 Trenbolon	indyki	woda	1	gospodarstwo	ZHW Katowice	0	
141.	A3 Metylotestosteron	indyki	woda	1	gospodarstwo	ZHW Katowice	0	
142.	A4 laktony kwasu rezorcynowego w tym zeranol	indyki	woda	1	gospodarstwo	ZHW Katowice	0	
143.	A6 nitroimidazole, metabolity nitroimidazoli	indyki	osocze	1	gospodarstwo	ZHW Katowice	0	
144.	A6 Chloramfenikol	indyki	woda	1	gospodarstwo	ZHW Katowice	0	
145.	A1 stilbeny pochodne stilbenów oraz ich sole i estry	indyki	mięśnie	6	rzeźnia	ZHW Katowice	0	
146.	A3 19-nortestosteron	indyki	mięśnie	4	rzeźnia	ZHW Katowice	0	
147.	A3 Trenbolon	indyki	mięśnie	4	rzeźnie	ZHW Katowice	0	
148.	A3 Metylotestosteron	indyki	mięśnie	5	rzeźnia	ZHW Katowice	0	
149.	A4 laktony kwasu rezorcynowego w tym zeranol	indyki	mięśnie	5	rzeźnia	ZHW Katowice	0	
150.	A5 Beta-agoniści	indyki	wątroba	2	rzeźnia	ZHW Katowice	0	
151.	A6 Metabolity nitrofuranów AMOZ,AOZ,SEM,ADH	indyki	mięśnie	3	rzeźnia	ZHW Katowice	0	
152.	A6 Nitroimidazole	indyki	osocze	4	rzeźnia	ZHW Katowice	0	

153.	A6 chloramfenikol	indyki	mięśnie	4	rzeźnia	ZHW Katowice	0	
154.	B1 substancje przeciwbakteryjne	indyki	mięśnie	10	rzeźnia	ZHW Katowice	0	
155.	B1 Antybiotyki i chemioterapeutyki	indyki	mięśnie	11	rzeźnia	ZHW Katowice	0	
156.	B2a makrocykliczne laktony	indyki	watroba	2	rzeźnia	ZHW Katowice	0	
157.	B2a benzoimidazole	indyki	watroba	1	rzeźnia	ZHW Katowice	0	
158.	B2b Kokcydiostatyki	indyki	wątroba	11	rzeźnia	ZHW Wrocław	0	
159.	B2c Pyretroidy	indyki	mięśnie	3	rzeźnia	ZHW Katowice	0	
160.	B2e niesterydowe leki przeciwzapalne (NLPZ)	indyki	mięśnie	1	rzeźnia	PIWet Puławy	0	
161.	B3a Pestycydy chloroorganiczne	indyki	tkanka tłuszczowa	4	rzeźnia	ZHW Katowice	0	
162.	B3a Polichlorowane bifenyle							
163.	B3c metale toksyczne Pb,Cd,Hg,As	indyki	mięśnie wątroba	4	rzeźnia	ZHW Katowice	0	
164.	A3 19-nortestosteron	ryby	mięśnie	1	gospodarstwo	ZHW Katowice	0	
165.	A3 Trenbolon	ryby	mięśnie	1	gospodarstwo	ZHW Katowice	0	

166.	A3 Metylotestosteron	ryby	mięśnie	1	gospodarstwo	ZHW Katowice	0	
167.	A6 Metabolity nitrofuranów AMOZ, AOZ, SEM, ADH	ryby	mięśnie	1	gospodarstwo	ZHW Katowice	0	
168.	A6 Nitroimidazole	ryby	mięśnie	1	gospodarstwo	ZHW Katowice	0	
169.	A6 Chloramfenikol	ryby	mięśnie	3	gospodarstwo	ZHW Katowice	0	
170.	B1 substancje przeciwbakteryjne	ryby	mięśnie	3	gospodarstwo	ZHW Katowice	0	
171.	B1 Amfenikole	ryby	mięśnie	1	gospodarstwo	PIWet Puławy	0	
172.	B1 Antybiotyki i chemioterapeutyki	ryby	mięśnie	2	gospodarstwo	ZHW Katowice	0	
173.	B2a Leki przeciwwrobacze Makrolityczne laktony	ryby	mięśnie	2	gospodarstwo	ZHW Katowice	0	
174.	B2a Leki przeciwwrobacze Benzoimidazole	ryby	mięśnie	1	gospodarstwo	ZHW Katowice	0	
175.	B3a Pestycydy chloroorganiczne	ryby	mięśnie	2	gospodarstwo	ZHW Katowice	0	
176.	B3a Polichlorowane bifenyle	ryby	mięśnie		gospodarstwo	ZHW Katowice	0	
177.	B3c metale toksyczne Pb, Cd, Hg, As	ryby	mięśnie	3	gospodarstwo	ZHW Katowice	0	
178.	B3e Barwniki	ryby	mięśnie	12	gospodarstwo	ZHW Katowice	wynik (+) WIW.Z HW.P BC.93 1.1.20 16.L.1 430 z	

							dnia 7.12.2 016r. ,wynik potwie rdzają cy No P/16/4 2022 PIWet Puław y	
179.	A6 Metabolity nitrofuranów AMOZ,AOZ,SEM,ADH	mleko krowie	mleko krowie	1	gospodarstwo	ZHW Katowice	0	
180.	A6 Chloramfenikol	mleko krowie	mleko krowie	5	gospodarstwo	ZHW Katowice	0	
181.	B1 substancje przeciwbakteryjne	mleko krowie	mleko krowie	34	gospodarstwo	ZHW Katowice	0	
182.	B1 Antybiotyki i chemioterapeutyki	mleko krowie	mleko krowie	4	gospodarstwo	ZHW Katowice	0	
183.	B2a Leki przeciwwrobacze Makrolityczne laktony	mleko krowie	mleko krowie	2	gospodarstwo	ZHW Katowice	0	
184.	B2a Leki przeciwwrobacze Benzoimidazole	mleko krowie	mleko krowie	1	gospodarstwo	PIWet Puławy	0	
185.	B2c Pyretroidy	mleko krowie	mleko krowie	1	gospodarstwo	PIWet Puławy	0	
186.	B2e niesterydowe leki przeciwzapalne (NLPZ)	mleko krowie	mleko krowie	1	gospodarstwo	PIWet Puławy	0	
187.	B3a Pestycydy chloroorganiczne	mleko krowie	mleko krowie	2	gospodarstwo	ZHW Katowice	0	
188.	B3a Polichlorowane bifenyle							
189.	B3b Pestycydy fosfororganiczne	mleko krowie	mleko krowie	1	gospodarstwo	ZHW Katowice	0	

190.	B3c metale toksyczne Pb,Cd,Hg,As	mleko krowie	mleko krowie	2	gospodarst wo	ZHW Katowic e	0	
191.	B3d Mikotoksyny Aflatoksyna M1	mleko krowie	mleko krowie	1	gospodarst wo	PIWet Puławy	0	
192.	A6 Metabolity nitrofuranów AMOZ,AOZ,SEM,ADH	jaja	jaja	1	gospodarst wo	ZHW Katowic e	0	
193.	A6 Nitroimidazole	jaja	jaja	2	gospodarst wo	ZHW Katowic e	0	
194.	A6 chloramfenikol	jaja	jaja	1	gospodarst wo	ZHW Katowic e	0	
195.	B1 substancje przeciwbakteryjne	jaja	jaja	9	gospodarst wo	ZHW Katowic e	0	
196.	B1 Antybiotyki i chemioterapeutyki	jaja	jaja	8	gospodarsw o	ZHW Katowic e	0	
197.	B2a Leki przeciwrobacze Benzoimidazole	jaja	jaja	1	gospodarsw o	PIWet Puławy	0	
198.	B2b Kokcydiostatyki	jaja	jaja	6	gospodarst wo	PIWet Puławy	0	
199.	B3a Pestycydy chloroorganiczne	jaja	jaja	3	gospodarsw o	ZHW Katowic e	0	
200.	B3a Polichlorowane bifenyle							
201.	B3c metale toksyczne Pb,Cd,Hg,As	jaja	jaja	3	zakład pakowania jaj	ZHW Katowic e	0	
202.	A6 Metabolity nitrofuranów AMOZ,AOZ,SEM,ADH	miód	miód	1	gospodarst wo	PIWet Puławy	0	

203.	B1 sulfonamidy	miód	miód	6	gospodarstwo	ZHW Katowice	0	
204.	B2c Pyretroidy	miód	miód	4	gospodarstwo	PIWet Puławy	wynik (+) No P/16/17765 z dnia 27.07.2016r. PIWet Puławy	
205.	B2f Akarycydy							
206.	B3a Pestycydy chloroorganiczne							
207.	B3b Pestycydy fosfororganiczne							
208.	B3c metale toksyczne Pb,Cd,Hg,As	miód	miód	1	gospodarstwo	PIWet Puławy	0	
209.	<i>Czynniki zagrożeń typu fizycznego : Cez 134, Cez 137</i>	<i>bydło</i>	<i>mięśnie</i>	12	<i>rzeźnia</i>	<i>ZHW Katowice</i>	0	
210.	<i>Czynniki zagrożeń typu fizycznego : Cez 134, Cez 137</i>	<i>trzoda</i>	<i>mięśnie</i>	12	<i>rzeźnia</i>	<i>ZHW Katowice</i>	0	
211.	<i>Czynniki zagrożeń typu fizycznego : Cez 134, Cez 137</i>	<i>owca</i>	<i>mięśnie</i>	6	<i>gospodarstwo</i>	<i>ZHW Katowice</i>	0	
212.	<i>Czynniki zagrożeń typu fizycznego : Cez 134, Cez 137</i>	<i>drób</i>	<i>mięśnie</i>	12	<i>rzeźnia</i>	<i>ZHW Katowice</i>	0	
213.	<i>Czynniki zagrożeń typu fizycznego : Cez 134, Cez 137</i>	<i>ryby</i>	<i>mięśnie</i>	12	<i>gospodarstwo</i>	<i>ZHW Katowice</i>	0	
214.	<i>Czynniki zagrożeń typu fizycznego : Cez 134, Cez 137</i>	<i>mleko krowie</i>	<i>mleko krowie</i>	12	<i>gospodarstwo</i>	<i>ZHW Katowice</i>	0	
215.	<i>Czynniki zagrożeń typu fizycznego : Cez 134, Cez 137</i>	<i>jaja kurze</i>	<i>jaja</i>	12	<i>zakład pakowania jaj</i>	<i>ZHW Katowice</i>	0	

216.	Czynniki zagrożeń typu fizycznego : Cez 134, Cez 137	zwierzęta łowne	mięśnie	12	gospodarstwo	ZHW Katowice	0	
------	--	-----------------	---------	----	--------------	--------------	---	--

7.1 Wykorzystanie systemu CELAB w województwie

W 2016 roku wprowadzono do systemu CELAB następujące dane:

Tabela 43

ZAKRES BADANIA	LICZBA BADAŃ WYKONANYCH W ROKU OBJĘTYM SPRAWOZDANIEM	LICZBA BADAŃ WPROWADZONYCH DO SYSTEMU W ROKU OBJĘTYM SPRAWOZDANIEM	PROCENT BADAŃ WPROWADZONYCH DO SYSTEMU W ROKU OBJĘTYM SPRAWOZDANIEM
0	1	2	3 (2:1)
Środki spożywcze pochodzenia zwierzęcego	64 629	58 866	91,08%
Choroby zwierząt	58 452	56 138	96,04%
Pasze, farmacja, utylizacja	3 907	3 975	101,74%
Łącznie	126 988	118 979	93,69%

W przypadku badań wszystkie systemy rejestrują liczbę próbek, a nie faktyczną liczbę przeprowadzonych badań, stąd różnica w ilości badań wykonanych, a wprowadzonych i zarejestrowanych do CBD CELAB W przypadku badań pasz w niektórych procedurach pobierane były podwójnie kierunki badań przez co system Celab liczył je podwójnie.

8. Omówienie wyników kontroli w administracji rządowej

Tabela 44 Kontrole w trybie zwykłym dotyczące nadzoru PLW nad ochroną zwierząt zrealizowane przez WIW w 2016 r. (kontrole dotyczyły również ochrony zdrowia zwierząt)

L p.	Zakres kontroli	Kontrolowany organ IW	Liczba podmiotów/ działalności poddanych
------	-----------------	-----------------------	--

			weryfikacji
1	Kontrola sprawowania nadzoru przez Powiatowego Lekarza Weterynarii dla prowadzenia schroniska dla zwierząt zgodnie z Rozp. MRiRW z 23.06.2004r. Dz. U. z 2004 Nr 158, poz. 1657	PLW w Wodzisławiu Śląskim	1
		PLW w Żywcu	1
2	Kontrola nadzoru Powiatowego Lekarza Weterynarii nad prowadzeniem działalności w sektorze akwakultury zgodnie z Rozp. MRiRW z 14.10.2008 Dz. U. z 2008 Nr 190 poz. 1167.	PLW w Będzinie	1
		PLW w Częstochowie	1
		PLW w Tychach	1
		PLW w Lublińcu	1
3	Kontrola w zakresie sposobu ewidencjonowania oraz sprawowania nadzoru przez Powiatowego Lekarza Weterynarii nad podmiotami prowadzącymi działalność wymienioną w art.1 ust.1 pkt. g, Ustawy z dnia 11 marca 2004 r. o ochronie zdrowia zwierząt oraz zwalczaniu chorób zakaźnych zwierząt. (Dz.U. z 2014 r. poz. 1539 t.j. z późn. zmianami).	PLW w Pszczynie	-
		PLW w Żywcu	-
		PLW w Tychach	-
		PLW w Tarnowskich Górach	-
		PLW w Raciborzu	-
		PLW w Lublińcu	-
		PLW w Kłobucku	-
4	Kontrola w trybie zwykłym w zakresie sposobu sprawowania nadzoru przez Powiatowego Lekarza Weterynarii nad funkcjonowaniem ferm zwierząt futerkowych z zakresu dobrostanu zwierząt.	PLW w Kłobucku	1
		PLW w Zawierciu	1
5	Kontrola wybranych jednostek chorobowych z Rozporządzenia MRiRW z dnia 17.12.2004r. Dz. U. z 2004 Nr 282 poz. 2813 (z późn. zm.).	PLW w Katowicach	-
		PLW w Tychach	-
		PLW w Gliwicach	-
6	Powiatowego lekarza Weterynarii nad prawidłowością realizacji Krajowych programów zwalczania niektórych serotypów Salmonella w stadach drobiu.	PLW w Kłobucku	-
		PLW w Myszkowie	1
		PLW w Zawierciu	-
7	Kontrola w zakresie sposobu sprawowania nadzoru przez Powiatowego Lekarza Weterynarii nad sposobem realizacji programu zwalczania i kontroli choroby Aujeszkiego wraz z przeprowadzeniem kontroli weryfikacyjnej w podmiotach z powyższego zakresu.	PLW w Bielsku-Białej	-
		PLW w Lublińcu	-
		PLW w Żywcu	-
		PLW w Rybniku	1

Tabela 45 Kontrole w trybie uproszczonym dotyczące nadzoru PLW nad ochroną zwierząt zrealizowane przez WIW w 2016 r. (kontrole dotyczyły również ochrony zdrowia zwierząt)

Lp.	Zakres kontroli	Kontrolowany organ IW	Liczba podmiotów/ działalności poddanych weryfikacji
1.	Polecenie Głównego Lekarza Weterynarii przekazane przy piśmie znak GIWz-420-60/2016 z dnia 30 maja 2016 r. (dot. schroniska dla bezdomnych zwierząt w Mysłowicach)	PLW w Tychach	1
2	Sposób sprawowania nadzoru nad podmiotem Śląski Ogród Zoologiczny, Promenada Generała Jerzego Ziętka 7, 41-501 Chorzów, WNI 24636201	PLW w Katowicach	1
3	Polecenie Głównego Lekarza Weterynarii przekazane przy piśmie znak GIWbk.420.1.2/2016 z dnia 20 kwietnia 2016 r. (dot. wyników kontroli NIK w sprawie działalności w Żorach)	PLW w Rybniku	1
4	Polecenie Głównego Lekarza Weterynarii przekazane przy piśmie znak GIWz-431-14/2016(3) z dnia 11 marca 2016 r. (dot. nieprawidłowości w uboju konia)	PLW w Myszkowie	1
5	Kontrola w zakresie zwalczania chorób zakaźnych zwierząt	PLW w Kłobucku	-

Tabela 46 Kontrole w trybie zwykłym dotyczące nadzoru PLW nad rejestracją i identyfikacją zwierząt zrealizowane przez WIW w 2016 r.

Lp.	Zakres kontroli	Kontrolowany organ IW	Liczba podmiotów/ działalności poddanych weryfikacji
1.	-	-	-

Tabela 47 Kontrole w trybie uproszczonym dotyczące nadzoru PLW nad rejestracją i identyfikacją zwierząt zrealizowane przez WIW w 2016 r.

Lp.	Zakres kontroli	Kontrolowany organ IW	Liczba podmiotów/ działalności poddanych weryfikacji
-	-	-	-

Tabela 48 Kontrole w trybie zwykłym dotyczące nadzoru PLW nad bezpieczeństwem żywności pochodzenia zwierzęcego zrealizowane przez WIW w 2016 r.

Lp.	Zakres kontroli	Kontrolowany organ IW	Liczba podmiotów/ działalności poddanych weryfikacji
1	Kontrola pełnionego nadzoru przez PLW w zakresie higieny środków spożywczych pochodzenia zwierzęcego w tym w zakresie: - weryfikacji sprawowanego nadzoru przez PLW w odniesieniu do przestrzegania przez przedsiębiorstwa spożywcze, podlegające urzędowemu nadzorowi Inspekcji Weterynaryjnej, przepisów w zakresie	PLW w Żywcu PLW w Rybniku PLW w Wodzisławiu Śląskim PLW w Tychach PLW w Pscynie PLW w Tarnowskich	6

	identyfikacji i możliwości śledzenia produktów pochodzenia zwierzęcego, jak również znakowania tych produktów -weryfikacja sprawowanego nadzoru przez PLW w odniesieniu do przestrzegania przez przedsiębiorstwa spożywcze, podlegające urzędowemu nadzorowi Inspekcji Weterynaryjnej, przepisów w zakresie przekazywania konsumentowi informacji na temat żywności.	Górach	
2.	Kontrola realizacji programu badań kontrolnych poziomu dioksyn, furanów, dioksynopodobnych polichlorowanych bifenyli dl-PCB i niedioksynopodobnych ndl-PCB u zwierząt oraz w produktach pochodzenia zwierzęcego.	PLW w Żywcu PLW w Będzinie PLW w Katowicach PLW w Raciborzu PLW w Gliwicach PLW w Myszkowie PLW w Zawierciu PLW w Cieszynie	8
3.	Kontrola realizacji programu badań kontrolnych obecności substancji niedozwolonych oraz pozostałości chemicznych, biologicznych i produktów leczniczych	PLW w Będzinie PLW w Katowicach PLW w Raciborzu PLW w Gliwicach PLW w Myszkowie PLW w Zawierciu	6
	Weryfikacja spełnienia wymagań zawartych w formularzu FSIS 5000-6 (kontrola wykonana raz na kwartał)	kontrola zakładu posiadającego uprawnienia eksportowe na rynek Izraela PPH H. Kowalczyk (PIW Częstochowa)	1
4.	Weryfikacja spełnienia wymagań państw członkowskich UC w podmiocie posiadającym uprawnienia eksportowe na wskazany rynek	PLW w Cieszynie PLW w Tychach	2
5.	Weryfikacja prawidłowości prowadzenia dokumentacji dotyczącej wysyłek produktów pochodzenia zwierzęcego na rynki państw trzecich.	PLW w Wodzisławiu Śląskim	1
6.	Sprawdzenie wykonania zaleceń pokontrolnych – Wystąpienie pokontrolne WIW.OZK.HZ.1611.2.4.2015 z 04.05.2015r	PLW w Katowicach	1

Tabela 49 Kontrole w trybie uproszczonym dotyczące nadzoru PLW nad bezpieczeństwem żywności pochodzenia zwierzęcego zrealizowane przez WIW w 2016 r.

Lp.	Zakres kontroli	Kontrolowany organ IW	Liczba podmiotów/ działalności poddanych weryfikacji
1.	Weryfikacja wydawania decyzji administracyjnych przez PLW woj.śląskiego dotyczących kwalifikacji zakładów peodukujących żywność poch. zw. – zatwierdzenia lub warunkowe zatwierdzenia podmiotów nadzorowanych	PLW w Tarnowskich Górach (3) PLW w Raciborzu (1) PLW w Tychach (2) PLW w Wodzisławiu Śląskim (1) PLW w Pszczynie (2) PLW w Żywcu (1) PLW w Katowicach (2) PLW w Częstochowie (1)	13

2.	Kontrole dotyczące wymogów krajów trzecich – importera	PLW w Pszczynie PLW w Myszkowie	2
3.	Kontrole na polecenie Śląskiego Wojewódzkiego Lekarza Weterynarii w tym kontrole na polecenie Głównego Lekarza Weterynarii	PLW w Kłobucku PLW w Żywcu (2) PLW w Wodzisławiu Śląskim PLW w	4

Tabela 50 Kontrole w trybie zwykłym dotyczące nadzoru PLW nad paszami i ubocznymi produktami pochodzenia zwierzęcego zrealizowane przez WIW w 2016 r.

Lp.	Zakres kontroli	Kontrolowany organ IW	Liczba podmiotów/ działalności poddanych weryfikacji
1	Kontrola nadzoru PLW nad podmiotami sektora paszowego	PIW Bielsko Biała PIW Lubliniec PIW Pszczyna PIW Racibórz PIT Tychy PIW Żywiec	6
2	Kontrola nadzoru PLW nad podmiotami sektora utylizacyjnego	PIW Bielsko Biała PIW Lubliniec PIW Racibórz PIW Rybnik PIT Tychy PIW Żywiec	6

Tabela 51 Kontrole w trybie uproszczonym dotyczące nadzoru PLW nad paszami i ubocznymi produktami pochodzenia zwierzęcego zrealizowane przez WIW w 2016 r.

1	Kontrola nadzoru PLW nad podmiotem pozyskującym produkty uboczne pochodzenia zwierzęcego (rzeżnia).	PIW Cieszyn PIW Bielsko Biała PIW Wodzisław	3
2	Kontrola nadzoru PLW nad importerami pasz	PIW Będzin	1

Tabela 52 Kontrole w trybie zwykłym dotyczące realizacji przez PLW weterynaryjnej kontroli w handlu oraz wywozie zrealizowane przez WIW w 2016 r.

Lp.	Zakres kontroli	Kontrolowany organ IW	Liczba podmiotów/ działalności poddanych weryfikacji
1.	-	-	-

Tabela 53 Kontrole w trybie uproszczonym dotyczące nadzoru ŚWLW nad PLW w zakresie gospodarki finansowej zrealizowane przez Zespół ds finansowo-księgowych WIW w roku 2016 r.

Lp.	Zakres kontroli	Kontrolowany organ IW	Liczba podmiotów / działalności poddanych weryfikacji
1	Weryfikacja danych wykazanych w sprawozdaniu finansowym za rok 2015 z zestawieniem obrotów i sald za okres od 01.01.2015 do 31.12.2015.	PLW w Bielsku-Białej	Weryfikacji poddano 1 obszar działalności jednostki – zgodnie z zakresem kontroli
2		PLW w Cieszynie	
3		PLW w Tarnowskich Górach	
4		PLW w Częstochowie	
5		PLW w Tychach	
6		PLW w Zawierciu	
7		PLW w Wodzisławiu Śląskim	
8		PLW w Katowicach	
9		PLW w Lublińcu	
10		PLW w Rybniku	
11		PLW w Pszczynie	
12		PLW w Myszkowie	
13		PLW w Będzinie	
14		PLW w Kłobucku	
15		PLW w Żywcu	
16		PLW w Raciborzu	
17		PLW w Gliwicach	
18	Sprawdzenie wysokości wypłaconych wynagrodzeń wyznaczonym lekarzom weterynarii w okresie od stycznia 2014 do kwietnia 2016	PLW w Kłobucku	Weryfikacji poddano 1 obszar działalności jednostki – zgodnie z zakresem kontroli

Tabela 54 Kontrole w trybie zwykłym dotyczące nadzoru ŚWLW nad PLW w zakresie gospodarki finansowej zrealizowane przez Zespół ds finansowo-księgowych WIW w roku 2016 r.

Lp.	Zakres kontroli	Kontrolowany organ IW	Liczba podmiotów / działalności poddanych weryfikacji
1	Realizacja dochodów budżetu państwa oraz wydatkowanie środków publicznych na zadania objęte planem finansowym jednostki w 2016 roku.	PLW w Katowicach	Weryfikacji poddano 4 obszary działalności jednostki: 1) Sprawdzenie ujmowania w księgach rachunkowych zmian w planie finansowym jednostki. 2) Terminy przekazywania dochodów budżetowych. 3) Sprawdzenie zgodności danych wykazanych w
2		PLW w Tychach	
3		PLW w Żywcu	
4		PLW w Wodzisławiu Śląskim	
5		PLW w Cieszynie	
6		PLW w Gliwicach	

7		PLW w Myszkowie	<p>sprawozdanych budżetowych Rb-23, Rb-27 i Rb-28 z danymi zawartymi w księgach rachunkowych.</p> <p>4) Sprawdzenie wydatkowania środków, ich ewidencjonowanie oraz dokumentowanie.</p>
---	--	-----------------	---

Zestawienie dotyczące realizacji programu audytów w I półroczu 2016 r.

Lp.	Plan (wpisać PIW)	Wykonanie (wpisać PIW w przypadku zmiany)	Data audytu	Wnioski poaudytowe wg raportów końcowych - syntetycznie	Propozycja działań poaudytowych w 2016 r. (2017 r.) (wpisać odpowiednio: ocena dokumentów/ audyt sprawdzający)
1.	Tarnowskie Góry		05.04.2016 r., 06.04.2016 r., 07.04.2016 r., 08.04.2016 r., oraz 15.06.2016 r. – narada zamykająca	<p>1. PLW powinien przeprowadzić przegląd upoważnień do przeprowadzania kontroli wydawanych pracownikom i nadzorować ich poprawność.</p> <p>2. PLW powinien wyegzekwować stosowanie protokołów kontroli na zgodność z zapisami ustawy o IW.</p> <p>3. PLW powinien nadzorować planowanie i prowadzenie badań laboratoryjnych wykonywanych przez podmioty poprzez weryfikacji realizacji planów pobierania próbek w nadzorowanych zakładach.</p> <p>Należy zwrócić uwagę na problemy związane z współpracą inspektora Zespołu ds. Bezpieczeństwa Żywności z audytorami WIW w Katowicach w ramach prowadzonych działań audytowych.</p> <p>Stwierdzone podczas audytu niezgodności i spostrzeżenia mogą mieć wpływ na osiągnięcie celu jakim jest prawidłowość</p>	Audyt sprawdzający w 2017 r.

				<p>prowadzenia urzędowych kontroli w nadzorze nad podmiotami sekcji V.</p>	
2.	Katowice		<p>18.04.2016 r., 21.04.2016 r., 22.04.2016 r., oraz 10.06.2016 r. – narada zamykająca.</p>	<p>1. PLW powinien wyegzekwować stosowanie protokołów kontroli na zgodność z zapisami ustawy o IW.</p> <p>Audytorzy ocenili pracę inspektorów Zespołu Bezpieczeństwa Żywności bardzo dobrze. Inspektorzy posiadają dużą wiedzę dotyczącą procesów technologicznych w nadzorowanych zakładach oraz metodologii kontroli. Należy zwrócić uwagę na duże zaangażowanie w proces nadzoru oraz wysokie kompetencje merytoryczne. Na wysokim poziomie znajduje się organizacja pracy zespołu o czym świadczy sposób planowania, realizacji oraz dokumentowania kontroli urzędowych. Obserwacje pracy inspektorów wykazały, że na problemy pojawiające się w trakcie pracy reagują zgodnie z najwyższymi standardami przyjętymi w IW.</p> <p>W trakcie kontroli wykonywanych przez pracowników PIW w Katowicach audytorzy obserwowali współpracę osób kontrolujących z pracownikami zakładów, co świadczy o zaangażowaniu obu stron w uzyskiwanie przez zakłady produktów o wysokiej jakości i bezpieczeństwie dla konsumenta.</p> <p>Należy również wspomnieć o zaangażowaniu lekarza wyznaczonego, który obecny był podczas czynności audytowych i uczestniczył w kontroli wykonywanej przez pracowników PIW</p>	<p>Ocena dokumentów (wykonano)</p>

				w Katowicach.	
3.	Będzin		17.05.2016 r., 19.05.2016 r., 20.05.2016 r., oraz 30.06.2016 r. – narada zamykająca	<p>1. PLW powinien wyegzekwować stosowanie protokołów kontroli na zgodność z zapisami ustawy o IW.</p> <p>Audytorzy ocenili pracę inspektorów Zespołu Bezpieczeństwa Żywności bardzo dobrze. Inspektorzy posiadają dużą wiedzę dotyczącą procesów technologicznych w nadzorowanych zakładach oraz metodologii kontroli. Należy zwrócić uwagę na duże zaangażowanie w proces nadzoru oraz wysokie kompetencje merytoryczne. Na wysokim poziomie znajduje się organizacja pracy zespołu o czym świadczy sposób planowania, realizacji oraz dokumentowania kontroli urzędowych. Obserwacje pracy inspektorów wykazały, że na problemy pojawiające się w trakcie pracy reagują zgodnie z najwyższymi standardami przyjętymi w IW.</p> <p>W trakcie kontroli wykonywanych przez pracowników PIW w Będzinie audytorzy obserwowali współpracę osób kontrolujących z pracownikami zakładów, co świadczy o zaangażowaniu obu stron w uzyskiwanie przez zakłady produktów o wysokiej jakości i bezpieczeństwie dla konsumenta.</p>	Ocena dokumentów (wykonano)

Zestawienie dotyczące realizacji programu audytów w II półroczu 2016 r.

Lp.	Plan (wpisać PIW)	Wykonanie (wpisać PIW w przypadku zmiany)	Data audytu	Wnioski poaudytowe wg raportów końcowych - syntetycznie	Propozycja działań poaudytowych w 2016 r. (2017 r.) (wpisać odpowiednio: ocena dokumentów)

					/audyt sprawdzający)
1.	Bielsko-Biała	Rybnik	12.10.2016 r., 13.10.2016 r., 14.10.2016 r., 15.12.2016 r. – narada zamykająca	<p>4. PLW powinien przeprowadzić przegląd upoważnień do przeprowadzania kontroli wydawanych pracownikom PIW oraz lekarzom wyznaczonym.</p> <p>5. PLW powinien wydać decyzje zgodne z obowiązującymi przepisami oraz nadzorować sposób ich dostarczania.</p> <p>6. PLW powinien wydać umowy zgodne z obowiązującymi przepisami.</p> <p>7. PLW powinien przeprowadzać weryfikację czynności wykonywanych przez lekarzy wyznaczonych do pobierania próbek do badań.</p> <p>8. PLW powinien przeprowadzić szkolenie dotyczące prawidłowości wypełniania świadectw zdrowia oraz nadzorować i prowadzić weryfikację tego zagadnienia.</p> <p>Stwierdzone niezgodności wykazały potrzebę wdrożenia działań naprawczych ze strony PLW zmierzających do wypełnienia zapisów prawa przytoczonych w kryteriach audytu.</p> <p>Stwierdzone spostrzeżenia są wskazaniem konieczności podjęcia stosownych działań aby wykluczyć możliwość zaistnienia niezgodności w przyszłości.</p> <p>Należy rozważyć wzmocnienie nadzoru nad obszarem organizacji kontroli urzędowych, prawidłowością i rzetelnością wypełnianej dokumentacji, weryfikacją pracy wyznaczonych lekarzy weterynarii oraz</p>	Ocena dokumentów

				<p>współpracy z ARiMR.</p> <p>Mocnymi stronami audytowanej jednostki jest doświadczenie zawodowe oraz duże zaangażowanie kierownika jednostki oraz osoby odpowiedzialnej za obszar objęty audytem w konieczność wdrożenia działań naprawczych a w efekcie, prawidłowość funkcjonowania inspektoratu.</p>	
2.	Pszczyna		<p>20.10.2016 r., 21.10.2016 r., 19.12.2016 r. – narada zamykająca</p>	<p>2. PLW powinien przeprowadzić przegląd upoważnień do przeprowadzania kontroli wydawanych pracownikom PIW oraz lekarzom wyznaczonym.</p> <p>3. PLW powinien nadzorować sposób dostarczania decyzji.</p> <p>Stwierdzone niezgodności wykazały potrzebę wdrożenia działań naprawczych ze strony PLW zmierzających do wypełnienia zapisów prawa przytoczonych w kryteriach audytu.</p> <p>Stwierdzone spostrzeżenia są wskazaniem konieczności podjęcia stosownych działań aby wykluczyć możliwość zaistnienia niezgodności w przyszłości.</p> <p>Mocnymi stronami audytowanej jednostki jest doświadczenie zawodowe oraz duże zaangażowanie kierownika jednostki oraz osoby odpowiedzialnej za obszar objęty audytem w konieczność wdrożenia działań naprawczych a w efekcie, prawidłowość funkcjonowania inspektoratu.</p> <p>Wg audytorów i eksperta technicznego prowadzona korespondencja z ARiMR oraz cały system nadzoru nad ilością</p>	Ocena dokumentów

				<p>trzody chlewnej na terenie powiatu należy ocenić pozytywnie.</p> <p>Systematyczne działania, szybka reakcja i zaangażowanie lekarza odpowiedzialnego za tematykę audytu w wyjaśnianie rozbieżności pomiędzy stanem faktycznym a danymi z agencji oraz w prawidłowość funkcjonowania całego programu monitorowania i zwalczania choroby Aujeszkiego jest wzorowa.</p>	
3.	Wodzisław Śląski		<p>15.11.2016 r., 16.11.2016 r., 17.11.2016 r., 20.12.2016 r. – narada zamykająca</p>	<ol style="list-style-type: none"> 1. PLW powinien przeprowadzić przegląd upoważnień do przeprowadzania kontroli wydawanych pracownikom PIW oraz lekarzom wyznaczonym. 2. PLW powinien wydać decyzje zgodne z obowiązującymi przepisami oraz nadzorować sposób ich dostarczania. 3. PLW powinien wydać umowy zgodne z obowiązującymi przepisami. 4. PLW powinien przeprowadzić szkolenie dotyczące prawidłowości wypełniania świadectw zdrowia oraz nadzorować i prowadzić weryfikację tego zagadnienia. 5. PLW powinien przeprowadzać szkolenie dotyczące prawidłowości sporządzania protokołów kontroli z czynności wykonywanych przez wyznaczonych lekarzy weterynarii. 6. PLW powinien przestrzegać terminów, dotyczących pobierania próbek, zawartych w rozporządzeniu w sprawie wprowadzenia programu zwalczania i monitorowania choroby Aujeszkiego u świń. <p>Stwierdzone niezgodności wykazały potrzebę wdrożenia działań naprawczych ze strony</p>	Audyt sprawdzający w 2017 r.

				<p>PLW zmierzających do wypełnienia zapisów prawa przytoczonych w kryteriach audytu.</p> <p>Stwierdzone spostrzeżenia są wskazaniem konieczności podjęcia stosownych działań aby wykluczyć możliwość zaistnienia niezgodności w przyszłości.</p> <p>Należy rozważyć wzmocnienie nadzoru nad obszarem organizacji kontroli urzędowych, prawidłowością i rzetelnością wypełnianej dokumentacji, nad terminowością stałego monitorowania choroby oraz współpracy z ARiMR.</p>	
--	--	--	--	--	--

Zestawienie dotyczące realizacji programu audytów sprawdzających w 2016 r.

Lp.	Plan (wpisać PIW)	Wykonanie (wpisać PIW w przypadku zmiany)	Data audytu sprawdzającego	Wnioski poaudytowe wg raportów końcowych syntetycznie	Propozycja działań poaudytowych w 2016 r. (wpisać odpowiednio: ocena dokumentów/ audyt sprawdzający)
1.	Lubliniec		14.07.2016 r.	Osobą odpowiedzialną za wdrażanie działań naprawczych oraz działań zapobiegawczych miał być lek. wet. Jacek Ostrowski – zastępca PLW w Lublińcu, jednakże czynności te wykonała pani lek. wet. Magdalena	Zrealizowano audyt sprawdzający. „Notatka z czynności sprawdzających” została przekazana do Zespołu ds. Bezpieczeństwa Żywności WIW w Katowicach do wykorzystania w bieżącym nadzorze.

				<p>Wierzbowska.</p> <p>Na podstawie rozmowy przeprowadzonej z osobą wskazaną przez PLW, odpowiedzialną za wdrożenie działań naprawczych panią lek. wet. Magdalena Wierzbowską oraz na podstawie przeglądu dokumentacji kontrolnej przedstawionej przez pracownika inspektoratu, wizyty w punkcie skupu, przeglądu dokumentacji przedstawionej w podmiocie, stwierdzono, że postępowanie naprawcze nie zostało zakończone. Pani lek. wet. Magdalena Wierzbowska częściowo wykorzystwała uwagi audytorów. Obszarami, które powinny być objęte wzmocnionym nadzorem są obszary związane z dokumentacją systemową oraz dokumentacją wynikającą z przepisów prawa w punktach</p>	
--	--	--	--	---	--

				<p>skupu dziczyzny.</p> <p>Rekomenduje się również PLW zlecenie przeglądu instrukcji we wszystkich podmiotach objętych badaniem audytowym, w których stwierdzono niezgodności.</p>	
--	--	--	--	--	--

Lp	Plan (wpisać PIW)	Wykonanie (wpisać PIW w przypadku zmiany)	Data audytu sprawdzającego	Wnioski poaudytowe raportów końcowych syntetycznie	Propozycja działań poaudytowych w 2013 r. (wpisać odpowiednio: ocena dokumentów/ audyt sprawdzający)
1.	Częstochowa		21-22.06.2016 r.	<p>Podczas czynności sprawdzających audytorzy wraz z inspektorem PIW w Częstochowie wizytowali dwa zakłady pakowania jaj – zakład nr 3 oraz zakład nr 4. W obu podmiotach lek. wet. Wojciech John sporządził protokoły kontroli:</p> <ul style="list-style-type: none"> • Lista kontrolna SPIWET - 00. Protokół z kontroli nr 24045901/02/2016, data rozpoczęcia i zakończenia kontroli 	<p>Zrealizowano audyt sprawdzający. „Notatka z czynności sprawdzających” zostanie przekazana do Kierownika Zespołu ds. Bezpieczeństwa Żywności w WIW w Katowicach oraz do Kierownika Zespołu ds. Pasz i Utylizacji WIW w Katowicach, do</p>

				<p>21.06.2016 r.</p> <ul style="list-style-type: none"> • Lista kontrolna SPIWET - 00. Protokół z kontroli nr 02/24045903/2016, data rozpoczęcia i zakończenia kontroli <p>22.06.2016 r.</p> <p>Oba protokoły nie zawierają dat wystawienia upoważnień do przeprowadzenia kontroli przez lek. wet. Wojciecha Johna.</p> <p>Na podstawie rozmowy przeprowadzonej z osobą wskazaną przez PLW, odpowiedzialną za wdrożenie działań naprawczych panem lek. wet. Wojciechem Johnem oraz na podstawie przeglądu dokumentacji kontrolnej przedstawionej przez pracownika inspektoratu, wizyty w zakładzie pakowania jaj, przeglądu dokumentacji przedstawionej w zakładzie, stwierdzono, że postępowanie naprawcze nie zostało zakończone. Pan lek. wet. Wojciech</p>	<p>wykorzystania w bieżącym nadzorze.</p>
--	--	--	--	---	---

				<p>John częściowo wykorzystał uwagi audytorów.</p> <p>Obszarami, które powinny być objęte wzmocnionym nadzorem są obszary nadzoru nad sposobem prowadzenia i dokumentowania czynności kontrolnych przez pracowników inspektoratu jak również lekarza wyznaczonego do sprawowania nadzoru w zakładzie wybijania jaj i produkcji płynnej masy jajowej.</p> <p>Wzmocnionym nadzorem należy również objąć proces zagospodarowania uppz w poddanych audytowi podmiotach.</p> <p>Należy również zwrócić uwagę na braki w dokumentacji dotyczącej podmiotów poddanych badaniu audytowemu a także na nieprawidłowe przeprowadzenie analizy ryzyka w podmiotach objętych tymże</p>	
--	--	--	--	---	--

				badaniem. Rekomenduje się również PLW, ustalenie sposobu weryfikacji pracy lekarzy weterynarii wyznaczonych do nadzoru.	
--	--	--	--	--	--

Część III – Wnioski, plany i założenia na rok następny

1. Wnioski z realizacji zadań w roku objętym sprawozdaniem

Założenia dotyczące merytorycznej części nadzoru Śląskiego Wojewódzkiego Lekarza Weterynarii w Katowicach nad powiatowymi lekarzami weterynarii, oraz działania w I instancji zostały w pełni zrealizowane.

Wobec braku środków finansowych nie zrealizowano w pełni planów inwestycyjnych na rok 2016.

2. Realizacja planów i założeń z roku poprzedniego

Informacja o realizacji założeń z roku poprzedniego, zgodnie ze sprawozdaniem z realizacji zadań IW w danym województwie w 2016 roku.

Tabela 1

L P	PROBLEM / ZAGADNIENIE	PLANOWANE DZIAŁANIE	ODPOWIEDZIALNOŚĆ	TERMIN REALIZACJI	SPOSÓB I STAN REALIZACJI
1	Zwalczenie i monitorowanie zakaźnych chorób zwierząt- nadzór nad PLW	-realizacja programu zwalczania choroby Aujeszkiego u świń, Afrykańskiego pomoru świń - realizacja programów zwalczania niektórych serotypów Salmonelli w stadach niosek, w stadach hodowlanych oraz w stadach brojlerów gatunku kura, indyk - zwalczanie chorób akwakultury – program nadzoru stanu zdrowia zwierząt akwakultury, - program wykrywania występowania zakażeń wirusem choroby niebieskiego języka, gorączki Q, IBR/IPV - monitoring gruźlicy bydła, brucelozy bydła, enzootycznej białaczki bydła, pryszczycy, choroby pęcherzykowej świń, pomoru świń u	Zespół ds. zdrowia i ochrony zwierząt	Cały rok 2016	Realizowano na terenie PIW zgodnie z ustalonym harmonogramem/ cały rok

		dzików, brucelozę owiec i kóz, trzęsawki owiec i kóz, wścieklizny lisów,HPAI,BSE.			
2	Zwalczenie i monitorowanie zakaźnych chorób zwierząt	Przeprowadzenie akcji wiosennej i akcji jesiennej szczepienia lisów w kierunku wścieklizny lisów wolno żyjących	Zespół ds. zdrowia i ochrony zwierząt	Maj i wrzesień	Przeprowadzono 2 akcje szczepienia lisów
3	Nadzór oraz koordynacja w zakresie spraw z zakresu ochrony zwierząt, zasad wzajemnej zgodności oraz identyfikacji i rejestracji zwierząt,	Działania z zakresu dobrostanu zwierząt w utrzymaniu, transporcie, uboju, zwierząt doświadczalnych, bezdomnych, identyfikacji i rejestracji zwierząt oraz zasad wzajemnej zgodności,			
4	Prowadzenie i koordynacja spraw związanych z wykonywaniem zadań w zakresie pozyskiwania, konserwacji, obróbki, przechowywania, wprowadzania do obrotu lub wykorzystywania materiału biologicznego (stacje pozyskiwania nasienia, banki nasienia, inseminatorzy),	Weryfikacja prowadzonego nadzoru w zakresie pozyskiwania, konserwacji, obróbki, przechowywania, wprowadzania do obrotu lub wykorzystywania materiału biologicznego (stacje pozyskiwania nasienia, banki nasienia, inseminatorzy),			

banki nasienia, inseminatorzy), punkty kopulacyjne.				
---	--	--	--	--

L P	PROBLEM / ZAGADNIENIE	PLANOWANE DZIAŁANIE	ODPOWIEDZIALNOŚĆ	TERMIN REALIZACJI	SPOSÓB I STAN REALIZACJI
1	Nadzór PLW w zakresie higieny środków spożywczych	Kontrola pełnionego nadzoru przez PLW w zakresie higieny środków spożywczych pochodzenia zwierzęcego w tym: - weryfikacja sprawowanego nadzoru przez PLW w odniesieniu do przestrzegania przez przedsiębiorstwa spożywcze, podlegające urzędowemu nadzorowi Inspekcji Weterynaryjnej, przepisów w zakresie identyfikacji i możliwości śledzenia produktów pochodzenia zwierzęcego, jak również znakowania tych produktów - weryfikacja sprawowanego nadzoru przez PLW w odniesieniu do przestrzegania przez przedsiębiorstwa spożywcze, podlegające urzędowemu nadzorowi Inspekcji Weterynaryjnej, przepisów w zakresie przekazywania konsumentowi informacji na temat żywności.	HŻ-lek. wet. P. Gajos lek.wet. Iga Kalyta lek.wet. Marzena Borówka lek.we. Agnieszka Wardega lek. wet. Michał Glanc lek.wet Magdalena Kańtoch	Na bieżąco zgodnie z planem kontroli na rok 2016 (kontrole w trybie zwykłym)	Wykonano zgodnie z planem kontroli
2	Nadzór PLW w związku z	Kontrola sprawowania	HŻ- lek. wet. Piotr Gajos lek.wet. Iga Kalyta	Na bieżąco- w ramach kontroli w	Wykonywan

	wydawaniem decyzji administracyjnych dotyczących kwalifikacji zakładów produkujących żywność pochodzenia zwierzęcego	nadzoru przez PLW w związku z wydawaniem decyzji administracyjnych przez Powiatowych Lekarzy Weterynarii dotyczących kwalifikacji zakładów produkujących żywność pochodzenia zwierzęcego	lek.wet. Marzena Borówka lek.we. Agnieszka Wardęga lek. wet. Michał Glanc	trybie uproszczonym weryfikujących poprawność zatwierdzenia warunkowego bądź ostatecznego przez Powiatowych Lekarzy Weterynarii.	a na bieżąco
3	Sprawozdawczość statystyczna	Analiza sprawozdań RRW-5 i RRW-6 dostarczonych z powiatowych inspektoratów weterynarii	HŻ-lek. wet. P. Gajos	Sprawozdanie RRW-5 do dnia 30.01.2016r. Sprawozdanie RRW-6 do dnia 20.01.2016r.	Wykonano w terminie
4	Sprawozdawczość statystyczna	Sporządzenie zbiorczych sprawozdań RRW-5 RRW-6 i przesłanie ich do GIW.	HŻ-lek. wet. P. Gajos Lek. wet. Agnieszka Wardęga St. kontroler techn. Patrycja Pawelec	Sprawozdanie RRW-5 do dnia 15.02.2016r. Sprawozdanie RRW-6 do dnia 30.01.2016r.	Wykonano w terminie
5	Działalność Inspekcji Weterynaryjnej	Weryfikacja danych z PIW oraz przygotowanie wojewódzkiego sprawozdania z działalności Inspekcji Weterynaryjnej w zakresie higieny środków spożywczych pochodzenia zwierzęcego	HŻ- lek. wet. Piotr Gajos lek. wet. Michał Glanc	Do 23.02.2016r	Wykonano w terminie
6	Wysyłki produktów pochodzenia zwierzęcego na rynki państw trzecich	Kontrola nadzoru PLW woj. śląskiego w zakresie prawidłowości prowadzenia dokumentacji dotyczącej wysyłek produktów pochodzenia zwierzęcego na rynki państw trzecich, w tym weryfikacja spełnienia przez podmioty wymogów państw Unii Celnej	HŻ-lek. wet. P. Gajos lek. wet. Agnieszka Wardęga	Na bieżąco zgodnie z planem kontroli na rok 2016	Wykonano w terminie zgodnie z planem kontroli
7	Badania kontrolne pozostałości chemicznych i biologicznych	Opracowanie szczegółowego planu badań kontrolnych pozostałości chemicznych i	HŻ- lek. wet. P. Gajos, lek. wet. Michał Glanc lek. wet Magdalena Kańtoch	Koordinacja pracy PLW w tym zakresie odbywa się na bieżąco.	Wykonywan o na bieżąco

		biologicznych dla PIW, koordynacja pracy PLW w tym zakresie			
8	Program badań kontrolnych pozostałości chemicznych i biologicznych	Kontrola realizacji planu badań kontrolnych pozostałości chemicznych i biologicznych przez poszczególnych PLW, sporządzenie listy kontrolnej SPIWET	HŻ- lek. wet. P. Gajos, lek. wet. Michał Glanc lek. wet Magdalena Kańtoch	Na bieżąco zgodnie z planem kontroli na rok 2016	Wykonano w terminie zgodnie z planem kontroli
9	Program badań kontrolnych pozostałości chemicznych i biologicznych	Sporządzenie kwartalnych i rocznego sprawozdania z realizacji planu badań kontrolnych pozostałości chemicznych i biologicznych, przesyłanie informacji do GIW.	HŻ- lek. wet. P. Gajos, lek. wet. Michał Glanc lek. wet Magdalena Kańtoch	Sprawozdanie roczne za rok 2015-I kwartale 2016. Sprawozdania kwartalne wysłane do GIW w terminie zgodnym z Instrukcją GLW (1,5 miesiąca po zakończeniu kwartału)	Wykonano w terminie
10	Program badań kontrolnych pozostałości chemicznych i biologicznych	Opracowanie planu badań monitoringowych skażeń promieniotwórczych oraz koordynacja i kontrola działań prowadzonych w tym zakresie przez PIW.	HŻ- lek. wet. P. Gajos, lek.wet. Iga Kalyta	Plan badań monitoringowych skażeń promieniotwórczych jest opracowywany w cyklu kwartalnym.	Wykonywan o na bieżąco
11	Program badań kontrolnych poziomu dioksyn, furanów, dioksynopodobnych polichlorowanych bifenyli dl-PCB i niedioksynopodobnych ndl-PCB u zwierząt oraz w produktach pochodzenia zwierzęcego.	Kontrola realizacji programu badań kontrolnych poziomu dioksyn, furanów, dioksynopodobnych polichlorowanych bifenyli dl-PCB i niedioksynopodobnych ndl-PCB u zwierząt oraz w produktach pochodzenia zwierzęcego.	HŻ- lek. wet. P. Gajos, lek. wet. Michał Glanc lek. wet Magdalena Kańtoch	Na bieżąco zgodnie z planem kontroli na rok 2016	Wykonano w terminie zgodnie z planem
12	Współpraca między organami administracji	Realizacja zadań poleconych przez GLW, ŚIWLW, Wojewodę	HŻ- lek. wet. P. Gajos, lek.wet. Iga Kalyta lek.wet. Marzena Borówka lek.we. Agnieszka Wardega lek. wet. Michał Glanc lek. wet Magdalena Kańtoch	Wykonywane na bieżąco.	Wykonywan o na bieżąco

13	Prawo żywnościowe	Analiza i wdrożenie wymogów i ustaleń, dotyczących sprawowanego przez PLW nadzoru, a wynikających z wprowadzonych nowych aktów prawnych i konieczności ich wdrożenia do praktyki podległych jednostek	HŻ- lek. Wet. P. Gajos	Wykonywane na bieżąco.	Wykonywan o na bieżąco
14	Kształcenie Powiatowych Lekarzy Weterynarii	Organizowanie szkoleń dla PLW z zakresu nadzoru nad zakładami produkującymi żywność pochodzenia zwierzęcego.	HŻ- lek. wet. P. Gajos	Szkolenia wykonywane na bieżąco – w miarę potrzeb.	Wykonywan o na bieżąco- w miarę potrzeb
15	Współpraca z podległymi jednostkami	Rozpatrywanie odwołań od decyzji PLW oraz skarg i wniosków	HŻ- lek. Wet. P. Gajos lek.wet. Marzena Borówka lek.wet. Iga Kalyta lek.wet. Agnieszka Wardega lek. wet. Michał Glanc	wykonywane na bieżąco – w miarę potrzeb	Wykonywan o na bieżąco
16	Zakłady nadzorowane przez PLW	Prowadzenie bieżącej aktualizacji list zakładów nadzorowanych przez PLW (zatwierdzonych i rejestrowanych) w tym także aktualizacja bazy danych typu SPIWET na podstawie danych z PIW,	HŻ- lek. Wet. P. Gajos Starszy kontroler techniczny Patrycja Pawelec	Na bieżąco	Wykonywan o na bieżąco w miarę potrzeb
17	Wysyłki produktów pochodzenia zwierzęcego na rynki państw trzecich	Sporządzanie miesięcznych, kwartalnych oraz rocznych sprawozdań dot. wysyłek produktów pochodzenia zwierzęcego na rynki państw trzecich. W tym sprawowanie nadzoru nad rozchodem świadectw eksportowych stanowiących druki ścisłego zarachowania.	HŻ-lek. wet. P. Gajos lek. wet. Agnieszka Wardęga	Zgodnie z wytycznymi instrukcji GLW	Wykonywan o w terminie
18	Rozchód bloczków mandatowych	Sprawowanie nadzoru nad rozchodem bloczków	HŻ-lek. wet. P. Gajos Referent Magdalena Kowalczyk	Zgodnie z wytycznymi ustawy Kodeks postępowania w	Wykonywan o na bieżąco

		mandatowych (formularzy)		sprawach o wykroczenia.	
19	System RASSF	Koordinacja i opracowywanie dokumentacji dotyczącej powiadomień dotyczących żywności zwierzęcego pochodzenia w ramach systemu RASFF	HŻ- lek. wet. P. Gajos lek. wet. Michał Glanc lek.wet. Marzena Borówka lek.wet. Iga Kalyta lek.wet. Agnieszka Wardega lek. wet Magdalena Kańtoch	Na bieżąco	Wykonywan o na bieżąco
20	Misje FVO	Udział i przygotowywanie audytów inspektorów FVO	HŻ- lek. wet. P. Gajos lek.wet. Marzena Borówka lek.wet. Iga Kalyta lek.wet. Agnieszka Wardega lek. wet. Michał Glanc	Na bieżąco w miarę potrzeb	Wykonywan o na bieżąco
21	Program Wieloletni Instytutu PIW PIB Puławy	Realizacja zadań w ramach programów dotyczących Programu Wieloletniego Instytut PIW PIB Puławy	HŻ- lek. wet. P. Gajos lek.wet. Marzena Borówka	Na bieżąco w miarę potrzeb	Wykonywan o na bieżąco
22	Sprawozdawczość	Przygotowanie innych sprawozdań miesięcznych, kwartalnych i rocznych z działalności zespołu WIW.HZ	HŻ- lek. wet. P. Gajos lek.wet. Marzena Borówka lek.wet. Iga Kalyta lek.wet. Agnieszka Wardega lek. wet. Michał Glanc lek. wet Magdalena Kańtoch	Na bieżąco w miarę potrzeb	Wykonywan o na bieżąco

Lp	Problem/zagadnienie	Planowane działanie	odpowiedzialność	Termin realizacji	Sposób i stan realizacji
1.	Nadzór nad obrotem i ilością stosowania plw	Kontrole zł hurtowni i przedsiębiorców prowadzących obrót plw OTC	Zespół do spraw nadzoru farmaceutycznego	Cały rok	Wykonano
2.	Monitoring jakości plw	Pobrano i przesłano do badań jakości 8 plw	Zespół do spraw nadzoru farmaceutycznego	Zgodnie z umowami	Wykonano
3.	Zgłoszenia od przedsiębiorców rozpoczęcia obrotu plw OTC	Przyjęto zgłoszenia od 113 przedsiębiorców	Zespół do spraw nadzoru farmaceutycznego	Cały rok	wykonano
4.	Prowadzenie systemu elektronicznej rejestracji kontroli	Wprowadzano wyniki kontroli do systemu RPP	Zespół do spraw nadzoru farmaceutycznego	Cały rok	Wykonano

LP	PROBLEM / ZAGADNIENIE	PLANOWANE DZIAŁANIE	ODPOWIEDZIALNOŚĆ	TERMIN REALIZACJI	SPOSÓB I STAN REALIZACJI
	Rozszerzenie zakresu badań monitoringowych w środkach spożywczych pochodzenia zwierzęcego i paszach oraz w zakresie chorób zakaźnych zwierząt	Akredytacja nowych metod badawczych w Pracowni Badań Chemicznych i Pracowni Mikrobiologicznej	Kierownicy pracowni	2016 r.	<p>W dniach 20-22 czerwca 2016 roku został przeprowadzony audit zewnętrzny A-1000-2016. Audytorem wiodącym była Hanna Hadyś – auditor PCA.</p> <p>Polskie Centrum Akredytacji podjęło decyzję o przedłużeniu, rozszerzeniu, uaktualnieniu, korekcie i ograniczeniu zakresu akredytacji.</p> <p>W 2016 r. od 17.08.2016 r. obowiązywało wydanie 19 zakresu akredytacji.</p> <p>Certyfikat akredytacji laboratorium badawczego AB 548 ważny jest do 14.11.2020 r.</p>
	Krajowe plany monitoringowe dotyczące środków spożywczych	wykonywanie rozpoznawczych badań laboratoryjnych	Kierownicy pracowni	2016 r.	Realizacja krajowych planów monitoringowych realizowana była

	<p>pochodzenia zwierzęcego i pasz oraz Krajowe plany zwalczania chorób zwierząt</p>				zgodnie z planem
--	---	--	--	--	------------------

3. Plany i założenia na rok następny

W miejscu tym należy określić główne cele, dążenia, plany na następny rok. Należy starać się o wskazywanie specyficznych działań planowanych do wykonania w roku następnym.

Zespół do spraw zdrowia i ochrony zwierząt na rok 2017

Lp.	Nazwa zadania	Komórka/osoby realizujące	Termin realizacji
1.	Działania zapobiegające przeniesieniu chorób zakaźnych zwierząt na teren województwa śląskiego – z szczególnym uwzględnieniem ASF oraz HPAI.	Zespół ds. zdrowia i ochrony zwierząt	cały rok
2.	Weryfikacja sprawowanego nadzoru przez PLW w odniesieniu do przepisów w zakresie ochrony zwierząt jak również dobrostanu zwierząt.	Zespół ds. zdrowia i ochrony zwierząt	cały rok
3.	Współpraca pomiędzy wszystkimi zespołami i stanowiskami w zakresie prowadzenia zagadnień.	Zespół ds. zdrowia i ochrony zwierząt	cały rok
4.	Realizacja zadań poleconych przez GLW i Śl.WLW	Zespół ds. zdrowia i ochrony zwierząt	wg wydanych poleceń i potrzeb
5.	Przyjmowanie skarg i wniosków zgłaszanych przez interesantów z zakresu działania służb weterynaryjnych.	Zespół ds. zdrowia i ochrony zwierząt	cały rok
6.	Przygotowanie dla Śląskiego Wojewódzkiego Lekarza Weterynarii projektów decyzji oraz rozporządzeń wojewody	Zespół ds. zdrowia i ochrony zwierząt	cały rok
7.	Nadzór nad sposobem ewidencjonowania oraz sprawowania nadzoru przez PIW nad podmiotami prowadzącymi działalność w kategoriach ujętych w art.1, ust. 1, pkt 1 od a) do p) oraz pkt 2), 2a), 2b), 3) a), c) ustawy z dnia 11 marca 2004 r. o ochronie zdrowia zwierząt oraz zwalczaniu chorób zakaźnych zwierząt (Dz. U. Z 2008 r. nr 213 poz. 1342 t.j.)	Zespół ds. zdrowia i ochrony zwierząt	wg potrzeb cały rok
8.	Współpraca z GIW w zakresie nadzoru wykonywanego zgodnie z pkt. 4	Zespół ds. zdrowia i ochrony zwierząt	na bieżąco

9.	Szkolenie: - powiatowych lekarzy weterynarii z zakresu prawa krajowego i UE z zakresu działania ZOZ, - pracowników ZOZ dotyczące prowadzenia powierzonych spraw oraz prawa UE	Zespół ds. zdrowia i ochrony zwierząt	
10	Sporządzanie dokumentacji dotyczącej spraw z zakresu ochrony zwierząt, zasad wzajemnej zgodności oraz identyfikacji i rejestracji zwierząt	Zespół ds. zdrowia i ochrony zwierząt	wg potrzeb
11	Prowadzenie bieżącej, merytorycznej, kontroli dokumentacji dostarczanej do WIW w Katowicach w zakresie działalności ZOZ	Zespół ds. zdrowia i ochrony zwierząt	wg potrzeb
12	Analiza i wdrożenie nowych wymogów i ustaleń wynikających z wprowadzanych aktów prawnych, dotyczących zespołu	Zespół ds. zdrowia i ochrony zwierząt	wg potrzeb i w miarę ukazywania się aktów prawa
13	Akcja szczepienia lisów	Zespół ds. zdrowia i ochrony zwierząt	wiosna i jesień 2016 roku
14	Badanie kontrolne lub pobieranie prób – nadzór zgodnie z rozporządzeniem w kierunku:	Zespół ds. zdrowia i ochrony zwierząt	cały rok
15	- gruźlicy bydła,	Zespół ds. zdrowia i ochrony zwierząt	Wg harmonogramu PIW
16	- brucelozy bydła,	Zespół ds. zdrowia i ochrony zwierząt	Wg harmonogramu PIW
17	- enzootycznej białaczki bydła,	Zespół ds. zdrowia i ochrony zwierząt	Wg harmonogramu PIW
18	- pryszczycy,	Zespół ds. zdrowia i ochrony zwierząt	Wg harmonogramu PIW
19	- choroby pęcherzykowej świń,	Zespół ds. zdrowia i ochrony zwierząt	Wg harmonogramu PIW
20	- klasycznego pomoru świń	Zespół ds. zdrowia i ochrony zwierząt	Wg harmonogramu PIW
21	- Klasycznego pomoru świń u dzików,	Zespół ds. zdrowia i ochrony zwierząt	Wg harmonogramu PIW
22	- brucelozy owiec i kóz	Zespół ds. zdrowia i ochrony zwierząt	Wg harmonogramu PIW
23	- trzęsawki owiec i kóz	Zespół ds. zdrowia i ochrony zwierząt	Cały rok
24	- BSE	Zespół ds. zdrowia i ochrony zwierząt	Cały rok
25	- wścieklizny lisów	Zespół ds. zdrowia i ochrony zwierząt	Wg harmonogramu PIW

2	-	influenzy ptaków	Zespół ds. zdrowia i ochrony zwierząt	Wg harmonogramu PIW
2	-	Afrykański pomór świń	Zespół ds. zdrowia i ochrony zwierząt	Wg harmonogramu PIW
2		Programy krajowe	Zespół ds. zdrowia i ochrony zwierząt	
2	-	zwalczanie niektórych serotypów Salmonelli w stadach hodowlanych gatunku kura (Gallus gallus)	Zespół ds. zdrowia i ochrony zwierząt	Cały rok
3	-	zwalczanie niektórych serotypów Salmonelli w stadach towarowych gatunku kura (Gallus gallus)	Zespół ds. zdrowia i ochrony zwierząt	Cały rok
3	-	zwalczanie niektórych serotypów Salmonelli w stadach brojlerów gatunku kura (Gallus gallus)	Zespół ds. zdrowia i ochrony zwierząt	Cały rok
3	-	zwalczanie niektórych serotypów Salmonelli w stadach indyków gatunku kura (Gallus gallus)	Zespół ds. zdrowia i ochrony zwierząt	Cały rok
3	-	zwalczanie chorób akwakultury – program nadzoru stanu zdrowia zwierząt akwakultury	Zespół ds. zdrowia i ochrony zwierząt	Cały rok
3	-	choroba Aujeszkyego u świń	Zespół ds. zdrowia i ochrony zwierząt	Wg harmonogramu PIW
3	-	Gorączka Q, IBR/IPV	Zespół ds. zdrowia i ochrony zwierząt	Wg harmonogramu PIW
3	-	Choroba niebieskiego języka	Zespół ds. zdrowia i ochrony zwierząt	Wg harmonogramu PIW
3		Nadzór nad wykonywaniem czynności przez Powiatowych Lekarzy Weterynarii w zakresie dotyczącym działu	Zespół ds. zdrowia i ochrony zwierząt	Na bieżąco
3		Sprawdzenie wykonania zaleceń pokontrolnych wynikających z wcześniejszej kontroli	Zespół ds. zdrowia i ochrony zwierząt	Na bieżąco
3		Szkolenie Powiatowych Lekarzy Weterynarii z zakresu prawa krajowego i UE dotyczących działu	Zespół ds. zdrowia i ochrony zwierząt	wg potrzeb
4		Realizacja poleceń Głównego Lekarza Weterynarii	Zespół ds. zdrowia i ochrony zwierząt	Wg wydanych poleceń
4		Szkolenie pracowników działu z zakresu prowadzonych spraw	Zespół ds. zdrowia i ochrony zwierząt	wg potrzeb
4		Uczestnictwo oraz przeprowadzenie szkolenia – ćwiczeń w zakresie chorób notyfikowanych w UE według poleceń GIW	Zespół ds. zdrowia i ochrony zwierząt	Wg potrzeb

4	Wykonanie innych poleceń Śl WLW,	Zespół ds. zdrowia i ochrony zwierząt	Zgodnie z potrzebami
4	Kontrola działalności Powiatowych Lekarzy Weterynarii	Zespół ds. zdrowia i ochrony zwierząt	Zgodnie z planem kontroli Śl. WLW
4	Prowadzenie i koordynacja spraw związanych z wykonywaniem zadań w zakresie pozyskiwania, konserwacji, obróbki, przechowywania, wprowadzania do obrotu lub wykorzystywania materiału biologicznego (stacje pozyskiwania nasienia, banki nasienia, inseminatorzy).	Zespół ds. zdrowia i ochrony zwierząt	na bieżąco
4	Prowadzenie i koordynacja spraw związanych z wykonywaniem zadań z zakresu prowadzenia punktów kopulacyjnych .	Zespół ds. zdrowia i ochrony zwierząt	na bieżąco
4	Nadzór i kontrola nad sposobem i zgodnością prowadzenia wymiany informacji przez PIW w ramach informatycznego systemu kontroli przemieszczania zwierząt i towarów TRACES,	Zespół ds. zdrowia i ochrony zwierząt	na bieżąco
4	Prowadzenie bieżącej kontroli wykonywania przez PLW wyżej wymienionych zadań (pkt 42-44) oraz dokonanie kontroli w tym zakresie .	Zespół ds. zdrowia i ochrony zwierząt	na bieżąco -wg planu kontroli
4	Nadzór i weryfikacja wydawanych ocen oraz przygotowanie opinii na potrzeby Śląskiego Wojewódzkiego Lekarza Weterynarii o stopniu dostosowania podmiotów z zakresu higieny materiału biologicznego do wymagań zawartych w przepisach UE.	Zespół ds. zdrowia i ochrony zwierząt	na bieżąco
5	Przygotowanie sprawozdań miesięcznych, kwartalnych i rocznych z działalności ZOZ dla ŚWLW,	Zespół ds. zdrowia i ochrony zwierząt	w miarę potrzeb

LP	PROBLEM / ZAGADNIENIE	PLANOWANE DZIAŁANIE	ODPOWIEDZIALNOŚĆ	TERMIN REALIZACJI	SPOSÓB I STAN REALIZACJI
1	Remont kotłowni WIW	Przygotowanie dokumentacji projektowej i wykonanie remontu po uzyskaniu środków finansowych z rezerwy	Zespół AG i wybrana firma zewnętrzna	II półrocze	zrealizowano

2	Remont oświetlenia zewnętrznego	Przygotowanie dokumentacji i wykonanie remontu po uzyskaniu środków finansowych z rezerwy	Zespół AG i wybrana firma zewnętrzna	II półrocze	zrealizowano
3	Montaż instalacji fotowoltaicznej	Przygotowanie dokumentacji i wykonanie instalacji po uzyskaniu środków finansowych z rezerwy	Zespół AG i wybrana firma zewnętrzna	II półrocze	Nie zrealizowano
4	Wykonanie instalacji alarmowania o zdarzeniach	Przygotowanie dokumentacji i wykonanie instalacji po uzyskaniu środków finansowych z rezerwy	Zespół AG i wybrana firma zewnętrzna	II półrocze	Nie zrealizowano

Plan kontroli Zespołu ds. zdrowia i ochrony zwierząt na rok 2017				
Lp.	Rodzaj kontroli	organ/podmiot kontrolowany	zakres kontroli	termin kontroli (miesiąc kontroli)
1.	Kontrola w trybie zwykłym	PIW Gliwice	Kontrola w zakresie sposobu sprawowania nadzoru przez PLW nad sposobem realizacji programu zwalczania i kontroli choroby Aujeszkyego.	Luty
2.	Kontrola w trybie zwykłym	PIW Kłobuck	Kontrola nadzoru PLW nad zagadnieniami związanymi z wymogami wzajemnej zgodności CC oraz IRZ, a także dobrostanem zwierząt w gospodarstwach	Luty / marzec
3.	Kontrola w trybie zwykłym	PIW Bielsko-Biała	Kontrola nadzoru PLW nad zagadnieniami związanymi z wymogami wzajemnej zgodności CC oraz IRZ, a także dobrostanem zwierząt w	Marzec / kwiecień

			gospodarstwach	
4.	Kontrola w trybie zwykłym	PIW Tarnowskie Góry	Prawidłowość oraz sposób sprawowanego nadzoru przez powiatowego lekarza weterynarii nad schroniskami dla bezdomnych zwierząt	marzec
5.	Kontrola w trybie zwykłym	PIW Bielsko-Biała	Kontrola sposobu prowadzenia nadzoru Powiatowego Lekarza Weterynarii nad prawidłowością realizacji Krajowych programów zwalczania niektórych serotypów Salmonella w stadach drobiu	Marzec / kwiecień
6.	Kontrola w trybie zwykłym	PIW Cieszyn	Nadzór PLW dotyczący trybu postępowania zgodnie z zapisami Rozporządzenia MRiRW z dnia 7 stycznia 2005 r. w sprawie zwalczania wścieklizny.	Marzec/kwiecień
7.	Kontrola w trybie zwykłym	PIW Pszczyna	Kontrola w zakresie sposobu ewidencjonowania oraz sprawowania nadzoru przez Powiatowego Lekarza Weterynarii nad podmiotami prowadzącymi działalność wymienioną w art.1 ust.1 pkt. f, g (punkt dystrybucji nasienia knurów), Ustawy z dnia 11 marca 2004 r. o ochronie zdrowia zwierząt oraz zwalczaniu chorób zakaźnych zwierząt. (Dz.U. z 2014 r. Nr 1539 t.j. z późn. zmianami)	Kwiecień
8.	Kontrola w trybie zwykłym	PIW Pszczyna	Kontrola nadzoru PLW nad podmiotami prowadzącymi działalność w sektorze akwakultury	Kwiecień / maj
9.	Kontrola w trybie zwykłym	PIW Częstochowa	Prawidłowość oraz sposób sprawowanego nadzoru przez powiatowego lekarza weterynarii nad schroniskami dla bezdomnych zwierząt	maj
10.	Kontrola w trybie zwykłym	PIW Pszczyna	Kontrola w trybie zwykłym dotycząca wybranych jednostek chorobowych, o których mowa w Rozporządzeniu MRiRW z dnia 17 grudnia 2004r. w sprawie określenia jednostek chorobowych, sposobu prowadzenia kontroli oraz zakresu badań kontrolnych	maj

			zakażeń zwierząt (Dz.U. z 2004r. Nr 282, poz. 2813 z późn. zm.)	
11.	Kontrola w trybie zwykłym	PIW Częstochowa	Kontrola w zakresie sposobu ewidencjonowania oraz sprawowania nadzoru przez Powiatowego Lekarza Weterynarii nad podmiotami prowadzącymi działalność wymienioną w art.1 ust.1 pkt. f, g (punkt dystrybucji nasienia knurów), Ustawy z dnia 11 marca 2004 r. o ochronie zdrowia zwierząt oraz zwalczaniu chorób zakaźnych zwierząt. (Dz.U. z 2014 r. Nr 1539 t.j. z późn. zmianami)	maj
12.	Kontrola w trybie zwykłym	PIW Wodzisław Śląski	Kontrola w trybie zwykłym dotycząca wybranych jednostek chorobowych, o których mowa w Rozporządzeniu MRiRW z dnia 17 grudnia 2004r. w sprawie określenia jednostek chorobowych, sposobu prowadzenia kontroli oraz zakresu badań kontrolnych zakażeń zwierząt (Dz.U. z 2004r. Nr 282, poz. 2813 z późn. zm.)	maj
13.	Kontrola w trybie zwykłym	PIW Racibórz	Kontrola w zakresie sposobu sprawowania nadzoru przez PLW nad sposobem realizacji programu zwalczania i kontroli choroby Aujeszkyego.	Maj/ czerwiec
14.	Kontrola w trybie zwykłym	PIW Cieszyn	Kontrola nadzoru PLW nad podmiotami prowadzącymi działalność w sektorze akwakultury	Maj/czerwiec
15.	Kontrola w trybie zwykłym	PIW Zawiercie	Prawidłowość oraz sposób sprawowanego nadzoru przez powiatowego lekarza weterynarii nad schroniskami dla bezdomnych zwierząt	czerwiec
16.	Kontrola w trybie zwykłym	PIW Cieszyn	Kontrola w zakresie sposobu ewidencjonowania oraz sprawowania nadzoru przez Powiatowego Lekarza Weterynarii nad podmiotami prowadzącymi działalność wymienioną w art.1 ust.1 pkt. f, g (punkt dystrybucji nasienia knurów), Ustawy z dnia 11	czerwiec

			marca 2004 r. o ochronie zdrowia zwierząt oraz zwalczaniu chorób zakaźnych zwierząt. (Dz.U. z 2014 r. Nr 1539 t.j. z późn. zmianami)	
17.	Kontrola w trybie zwykłym	PIW Tychy	Kontrola sprawdzająca wykonanie zaleceń wydanych na podstawie wystąpienia pokontrolnego z kontroli Nr WIW.ZOZ.1611.2.15.6.2016 z dnia 10 stycznia 2017 r.	czerwiec
18.	Kontrola w trybie zwykłym	PIW Tarnowskie Góry	Kontrola sposobu prowadzenia nadzoru Powiatowego Lekarza Weterynarii nad prawidłowością realizacji Krajowych programów zwalczania niektórych serotypów Salmonella w stadach drobiu	Czerwiec/lipiec
19.	Kontrola w trybie zwykłym	PIW Myszków	Kontrola w zakresie sposobu ewidencjonowania oraz sprawowania nadzoru przez Powiatowego Lekarza Weterynarii nad podmiotami prowadzącymi działalność wymienioną w art.1 ust.1 pkt. f, g (punkt dystrybucji nasienia knurów), Ustawy z dnia 11 marca 2004 r. o ochronie zdrowia zwierząt oraz zwalczaniu chorób zakaźnych zwierząt. (Dz.U. z 2014 r. Nr 1539 t.j. z późn. zmianami)	Sierpień
20.	Kontrola w trybie zwykłym	PIW Wodzisław Śląski	Kontrola sposobu prowadzenia nadzoru Powiatowego Lekarza Weterynarii nad prawidłowością realizacji Krajowych programów zwalczania niektórych serotypów Salmonella w stadach drobiu	Sierpień/wrzesień
21.	Kontrola w trybie zwykłym	PIW Cieszyn	Kontrola w trybie zwykłym dotycząca wybranych jednostek chorobowych, o których mowa w Rozporządzeniu MRiRW z dnia 17 grudnia 2004r. w sprawie określenia jednostek chorobowych, sposobu prowadzenia kontroli oraz zakresu badań kontrolnych zakażeń zwierząt (Dz.U. z 2004r. Nr 282, poz. 2813 z	Wrzesień

			późn. zm.)	
22.	Kontrola w trybie zwykłym	PIW Gliwice	Prawidłowość oraz sposób sprawowanego nadzoru przez powiatowego lekarza weterynarii nad schroniskami dla bezdomnych zwierząt	wrzesień
23.	Kontrola w trybie zwykłym	PIW Katowice	Kontrola w zakresie sposobu sprawowania nadzoru przez PLW nad sposobem realizacji programu zwalczania i kontroli choroby Aujeszkyego.	wrzesień
24.	Kontrola w trybie zwykłym	PIW Katowice	Nadzór PLW dotyczący trybu postępowania zgodnie z zapisami Rozporządzenia MRiRW z dnia 7 stycznia 2005 r. w sprawie zwalczania wścieklizny.	Wrzesień
25.	Kontrola w trybie zwykłym	PIW Tarnowskie Góry	Kontrola sprawdzająca wykonanie zaleceń wydanych na podstawie wystąpienia pokontrolnego z kontroli Nr WIW.ZOZ.1611.2.12.2016 z dnia 27 lipca 2016 r.	wrzesień
26.	Kontrola w trybie zwykłym	PIW Lubliniec	Kontrola sprawdzająca wykonanie zaleceń wydanych na podstawie wystąpienia pokontrolnego z kontroli Nr WIW.ZOZ.1611.2.17.2016 z dnia 28 września 2016 r.	październik
27.	Kontrola w trybie zwykłym	PIW Tarnowskie Góry	Kontrola w trybie zwykłym dotycząca wybranych jednostek chorobowych, o których mowa w Rozporządzeniu MRiRW z dnia 17 grudnia 2004r. w sprawie określenia jednostek chorobowych, sposobu prowadzenia kontroli oraz zakresu badań kontrolnych zakażeń zwierząt (Dz.U. z 2004r. Nr 282, poz. 2813 z późn. zm.)	październik
28.	Kontrola w trybie zwykłym	PIW Gliwice	Kontrola sprawdzająca wykonanie zaleceń wydanych na podstawie wystąpienia pokontrolnego z kontroli Nr WIW.ZOZ.1611.2.21.6.2016 z dnia 10 stycznia 2017 r.	Październik/listopad

29.	Kontrola w trybie zwykłym	Śląsko-Opolski Związek Hodowców Koni	Prawidłowość i sposób prowadzenia rejestrów koniowatych i wydawania dokumentów identyfikacyjnych koniowatych zgodnie z ustawą z dnia 2 kwietnia 2004 r. o systemie identyfikacji i rejestracji zwierząt (tekst jedn. Dz. U. z 2015 r., poz. 1172 ze zm.).	październik
30.	Kontrola w trybie zwykłym	PIW Zawiercie	Kontrola w zakresie sposobu sprawowania nadzoru przez PLW nad sposobem realizacji programu zwalczania i kontroli choroby Aujeszkiego.	Październik/listopad
31.	Kontrola w trybie zwykłym	PIW Lubliniec	Kontrola sprawdzająca dotycząca nadzoru PLW nad podmiotami prowadzącymi działalność w sektorze akwakultury	Październik/listopad
32.	Kontrola w trybie zwykłym	PIW Zawiercie	Kontrola w zakresie sposobu ewidencjonowania oraz sprawowania nadzoru przez Powiatowego Lekarza Weterynarii nad podmiotami prowadzącymi działalność wymienioną w art.1 ust.1 pkt. f, g (punkt dystrybucji nasienia knurów), Ustawy z dnia 11 marca 2004 r. o ochronie zdrowia zwierząt oraz zwalczaniu chorób zakaźnych zwierząt. (Dz.U. z 2014 r. Nr 1539 t.j. z późn. zmianami)	listopad
33.	Kontrola w trybie zwykłym	PIW Racibórz	Kontrola sposobu prowadzenia nadzoru Powiatowego Lekarza Weterynarii nad prawidłowością realizacji Krajowych programów zwalczania niektórych serotypów Salmonella w stadach drobiu	Listopad/grudzień
34.	Kontrola w trybie zwykłym	Teren woj. śląskiego	Dobrostan zwierząt w rzeźni	Cały rok
35.	Kontrola w trybie zwykłym	Teren woj. śląskiego	Dobrostan zwierząt w rzeźni	Cały rok
36.	Kontrola w trybie zwykłym	Teren woj. śląskiego	Dobrostan zwierząt w rzeźni	Cały rok

37.	Kontrola w trybie zwykłym	Teren woj. śląskiego	Dobrostan zwierząt w rzeźni	Cały rok
38.	Kontrola w trybie zwykłym	Teren woj. śląskiego	Dobrostan zwierząt w rzeźni	Cały rok

Tabela 2

LP	PROBLEM / ZAGADNIENIE	PLANOWANE DZIAŁANIE	ODPOWIEDZIALNOŚĆ	TERMIN REALIZACJI
1	Zwalczenie i monitorowanie zakaźnych chorób zwierząt- nadzór nad PLW	<ul style="list-style-type: none"> -realizacja programu zwalczania choroby Aujeszkyego u świń,Afrykańskiego pomoru świń - realizacja programów zwalczania niektórych serotypów Salmonelli w stadach niosek, w stadach hodowlanych oraz w stadach brojlerów gatunku kura,indyk - zwalczanie chorób akwakultury – program nadzoru stanu zdrowia zwierząt akwakultury, - program wykrywania występowania zakażeń wirusem choroby niebieskiego języka, gorączki Q, IBR/IPV - monitoring gruźlicy bydła, brucelozy bydła, enzootycznej białaczki bydła, pryszczycy, choroby pęcherzykowej świń, pomoru świń u dzików, brucelozy owiec i kóz, trzęsawki owiec i kóz, wścieklizny lisów,HPAI,BSE. 	Zespół ds. zdrowia i ochrony zwierząt	Cały rok 2017
2	Zwalczenie i monitorowanie zakaźnych	Nadzór nad przeprowadzaniem 2 akcji		Wiosna i

	chorób zwierząt	szczepienia lisów		jesień 2017r.
3	Nadzór oraz koordynacja w zakresie spraw z zakresu ochrony zwierząt, zasad wzajemnej zgodności oraz identyfikacji i rejestracji zwierząt,	Dobrostan zwierząt w utrzymaniu, transporcie, uboju, zwierząt doświadczalnych, bezdomnych identyfikacja i rejestracja zwierząt oraz zasady wzajemnej zgodności,		
4	Prowadzenie i koordynacja spraw związanych z wykonywaniem zadań w zakresie pozyskiwania, konserwacji, obróbki, przechowywania, wprowadzania do obrotu lub wykorzystywania materiału biologicznego (stacje pozyskiwania nasienia, banki nasienia, inseminatorzy), punkty kopulacyjne.	Weryfikacja prowadzonego nadzoru w zakresie pozyskiwania, konserwacji, obróbki, przechowywania, wprowadzania do obrotu lub wykorzystywania materiału biologicznego (stacje pozyskiwania nasienia, banki nasienia, inseminatorzy), punkty kopulacyjne.		

LP	PROBLEM / ZAGADNIENIE	PLANOWANE DZIAŁANIE	ODPOWIEDZIALNOŚĆ	TERMIN REALIZACJI
1.	Rolniczy Handel Detaliczny	Koordynacja działań IW woj. śląskiego w zakresie realizacji założeń prawnych dotyczących rozpoczęcia rejestracji rolniczego handlu detalicznego. Szkolenia i nadzór nad prowadzonymi działaniami dot. RHD	BŻ-lek. wet. P. Gajos lek.wet. Iga Kalyta lek.wet. Marzena Borówka lek.wet. Agnieszka	Na bieżąco, w miarę potrzeb

		<p>prowadzonymi przez PLW woj. śląskiego.</p>	<p>Wardega lek. wet. Magdalena Kańtoch</p>	
2.	<p>Nadzór PLW w zakresie higieny środków spożywczych</p>	<p>Kontrola pełnionego nadzoru przez PLW w zakresie bezpieczeństwa żywności w tym:</p> <p>- weryfikacja sprawowanego nadzoru przez PLW w odniesieniu do przestrzegania przez przedsiębiorstwa spożywcze, podlegające urzędowemu nadzorowi Inspekcji Weterynaryjnej, przepisów w zakresie identyfikacji i możliwości śledzenia produktów pochodzenia zwierzęcego, jak również znakowania tych produktów</p> <p>- weryfikacja sprawowanego nadzoru przez PLW w odniesieniu do przestrzegania przez przedsiębiorstwa spożywcze, podlegające urzędowemu nadzorowi Inspekcji Weterynaryjnej, przepisów w zakresie przekazywania konsumentowi informacji na temat żywności.</p>	<p>BŻ- lek. wet. P. Gajos lek. wet. Iga Kalyta lek. wet. Marzena Borówka lek. we. Agnieszka Wardega lek. wet. Magdalena Kańtoch</p>	<p>Na bieżąco zgodnie z planem kontroli na rok 2017 (kontrole w trybie zwykłym)</p>
3.	<p>Nadzór PLW w związku z wydawaniem decyzji administracyjnych dotyczących kwalifikacji zakładów produkujących żywność pochodzenia zwierzęcego</p>	<p>Kontrola sprawowania nadzoru przez PLW w związku z wydawaniem decyzji administracyjnych przez Powiatowych Lekarzy Weterynarii dotyczących kwalifikacji zakładów produkujących żywność pochodzenia zwierzęcego</p>	<p>BŻ- lek. wet. Piotr Gajos lek. wet. Iga Kalyta lek. wet. Marzena Borówka lek. we. Agnieszka Wardega lek. wet. Magdalena</p>	<p>Na bieżąco- w ramach kontroli w trybie uproszczonym weryfikujących poprawność zatwierdzenia warunkowego bądź</p>

			Kańtoch	ostatecznego przez Powiatowych Lekarzy Weterynarii.
4.	Sprawozdawczość statystyczna	Analiza sprawozdań RRW-5 i RRW-6 dostarczonych z powiatowych inspektoratów weterynarii	BŻ-lek. wet. P. Gajos lek.wet. Agnieszka Wardęga St. Kontroler Patrycja Pawelec	Sprawozdanie RRW-5 do dnia 30.01.2017r. Sprawozdanie RRW-6 do dnia 20.01.2017r.
5.	Sprawozdawczość statystyczna	Sporządzenie zbiorczych sprawozdań RRW-5 RRW-6 i przesłanie ich do GIW.	BŻ-lek. wet. P. Gajos lek. wet. Agnieszka Wardęga St. Kontroler Patrycja Pawelec	Sprawozdanie RRW-5 do dnia 15.02.2017r. Sprawozdanie RRW-6 do dnia 31.01.2017r.
6.	Działalność Inspekcji Weterynaryjnej	Weryfikacja danych z PIW oraz przygotowanie wojewódzkiego sprawozdania z działalności Inspekcji Weterynaryjnej w zakresie higieny środków spożywczych pochodzenia zwierzęcego	BŻ- lek. wet. Piotr Gajos lek. wet. Magdalena Kańtoch lek. wet. Iga Kalyta	Do 24.02.2017r
7.	Wysyłki produktów pochodzenia zwierzęcego na rynki państw trzecich	Kontrola nadzoru PLW woj. śląskiego w zakresie prawidłowości prowadzenia dokumentacji dotyczącej wysyłek produktów pochodzenia zwierzęcego na rynki państw trzecich, w tym weryfikacja spełnienia przez podmioty wymogów państw Unii Celnej	BŻ-lek. wet. P. Gajos lek. wet. Agnieszka Wardęga	Na bieżąco zgodnie z planem kontroli na rok 2017
8.	Badania kontrolne pozostałości chemicznych i biologicznych	Opracowanie szczegółowego planu badań	BŻ- lek. wet. P. Gajos, lek. wet. Magdalena	Koordinacja pracy PLW w

		kontrolnych pozostałości chemicznych i biologicznych dla PIW, koordynacja pracy PLW w tym zakresie.	Kańtoch	tym zakresie odbywa się na bieżąco.
9.	Program badań kontrolnych kontrolnych pozostałości chemicznych i biologicznych	Kontrola realizacji planu badań kontrolnych pozostałości chemicznych i biologicznych przez poszczególnych PLW, sporządzenie listy kontrolnej SPIWET	BŻ- lek. wet. P. Gajos, lek. wet. Magdalena Kańtoch	Na bieżąco zgodnie z planem kontroli na rok 2017
10.	Program badań kontrolnych kontrolnych pozostałości chemicznych i biologicznych	Sporządzenie kwartalnych i rocznego sprawozdania z realizacji planu badań kontrolnych pozostałości chemicznych i biologicznych, przesyłanie informacji do GIW.	BŻ- lek. wet. P. Gajos, lek. wet. Magdalena Kańtoch	Sprawozdanie roczne za rok 2016–I kwartał 2017. Sprawozdania kwartalne wysłane do GIW w terminie zgodnym z Instrukcją GLW (1,5 miesiąca po zakończeniu kwartału)
11.	Program badań kontrolnych kontrolnych pozostałości chemicznych i biologicznych	Opracowanie planu badań monitoringowych skażeń promieniotwórczych oraz koordynacja i kontrola działań prowadzonych w tym zakresie przez PIW.	BŻ- lek. wet. P. Gajos, lek. wet. Iga Kalyta	Plan badań monitoringowych skażeń promieniotwórczych jest opracowywany w cyklu kwartalnym.
12.	Program badań kontrolnych poziomu dioksyn, furanów, dioksynopodobnych polichlorowanych bifenyli dl-PCB i niedioksynopodobnych ndl-PCB u zwierząt oraz w produktach pochodzenia zwierzęcego.	Opracowanie i kontrola realizacji programu badań kontrolnych poziomu dioksyn, furanów, dioksynopodobnych polichlorowanych bifenyli dl-PCB i niedioksynopodobnych ndl-PCB u zwierząt oraz w	BŻ- lek. wet. P. Gajos, lek. wet. Magdalena Kańtoch	Na bieżąco opracowanie programu w oparciu o wytyczne GIW. Kontrole zgodnie z planem kontroli na rok

		produktach pochodzenia zwierzęcego.		2017
13.	E-klient	Wprowadzenie nowego systemu informatycznego (E-klient) dotyczącego koordynacji Programu Badań Kontrolnych Obecności Substancji Niedozwolonych oraz Pozostałości Chemicznych Biologicznych i Produktów leczniczych u Zwierząt i w Żywności Pochodzenia Zwierzęcego dla woj. śląskiego	BŻ- lek. wet. P. Gajos, lek. wet. Magdalena Kańtoch	Na bieżąco – w miarę potrzeb.
14.	Współpraca między organami administracji	Realizacja zadań poleconych przez GLW, ŚIWLW, Wojewodę	BŻ- lek. wet. P. Gajos, lek.wet. Iga Kalyta lek.wet. Marzena Borówka lek.we. Agnieszka Wardega lek. wet. Magdalena Kańtoch	Wykonywane na bieżąco
15.	Prawo żywnościowe	Analiza i wdrożenie wymogów i ustaleń, dotyczących sprawowanego przez PLW nadzoru, a wynikających z wprowadzonych nowych aktów prawnych i konieczności ich wdrożenia do praktyki podległych jednostek	BŻ- lek. wet. P. Gajos	Wykonywane na bieżąco
16.	Kształcenie Powiatowych Lekarzy Weterynarii	Organizowanie szkoleń dla PLW z zakresu nadzoru nad zakładami produkującymi żywność pochodzenia zwierzęcego.	BŻ- lek. wet. P. Gajos	Szkolenia wykonywane na bieżąco – w miarę potrzeb.
17.	Współpraca z podległymi jednostkami	Rozpatrywanie odwołań od decyzji PLW oraz skarg i	BŻ- lek. Wet. P. Gajos lek.wet. Marzena	Wykonywane na bieżąco – w

		wniosków	Borówka lek.wet. Iga Kalyta lek.wet. Agnieszka Wardega lek. wet. Magdalena Kańtoch	miarę potrzeb
18.	Zakłady nadzorowane przez PLW	Prowadzenie bieżącej aktualizacji list zakładów nadzorowanych przez PLW (zatwierdzonych i rejestrowanych) w tym także aktualizacja bazy danych typu SPIWET na podstawie danych z PIW.	BŻ- lek. Wet. P. Gajos St. Kontroler Patrycja Pawelec	Na bieżąco
19.	Zakłady nadzorowane przez PLW	Wprowadzanie nowego rejestru zakładów sektora żywnościowego (baza on-line) nadzorowanych przez IW woj. śląskiego	BŻ- lek. Wet. P. Gajos St. Kontroler Patrycja Pawelec	Na bieżąco – zgodnie z wytycznymi GIW
20.	Wysyłki produktów pochodzenia zwierzęcego na rynki państw trzecich	Sporządzanie miesięcznych, kwartalnych oraz rocznych sprawozdań dot. wysyłek produktów pochodzenia zwierzęcego na rynki państw trzecich. W tym sprawowanie nadzoru nad rozchodem świadectw eksportowych stanowiących druki ścisłego zarachowania.	BŻ-lek. wet. P. Gajos lek. wet. Agnieszka Wardęga	Zgodnie z wytycznymi instrukcji GLW
21.	Wysyłki produktów pochodzenia zwierzęcego na rynki państw trzecich	Prowadzenie aktualizacji uprawnień eksportowych nadzorowanych podmiotów woj. śląskiego	BŻ-lek. wet. P. Gajos lek. wet. Agnieszka Wardęga	Wykonywane na bieżąco – w miarę potrzeb
22.	Rozchód bloczków mandatowych	Sprawowanie nadzoru nad rozchodem bloczków mandatowych (formularzy)	BŻ-lek. wet. P. Gajos Referent Magdalena Kowalczyk	Zgodnie z wytycznymi ustawy Kodeks postępowania w sprawach o

				wykroczenia.
23.	System RASFF	Koordinacja i opracowywanie dokumentacji dotyczącej powiadomień dotyczących żywności zwierzęcego pochodzenia w ramach systemu RASFF	BŻ- lek. wet. P. Gajos lek. wet. Magdalena Kańtoch lek.wet. Marzena Borówka lek.wet. Iga Kalyta lek.wet. Agnieszka Wardega	Na bieżąco – w miarę potrzeb
24.	Misje FVO	Udział i przygotowywanie audytów inspektorów FVO	BŻ- lek. wet. P. Gajos lek.wet. Marzena Borówka lek.wet. Iga Kalyta lek.wet. Agnieszka Wardega lek. wet. Magdalena Kańtoch	Na bieżąco w miarę potrzeb
25.	Program Wieloletni Instytutu PIW PIB Puławy	Realizacja zadań w ramach programów dotyczących Programu Wieloletniego Instytut PIW PIB Puławy	BŻ- lek. wet. P. Gajos lek.wet. Marzena Borówka	Na bieżąco w miarę potrzeb
26.	Sprawozdawczość	Przygotowanie innych sprawozdań miesięcznych, kwartalnych i rocznych z działalności zespołu WIW.BŻ	BŻ- lek. wet. P. Gajos lek.wet. Marzena Borówka lek.wet. Iga Kalyta lek.wet. Agnieszka Wardega lek. wet. Magdalena Kańtoch	Na bieżąco w miarę potrzeb
Lp	Problem/zagadnienie	Planowane działanie	odpowiedzialność	Termin realizacji

1.	Nadzór nad obrotem i ilością stosowania plw	Kontrole zlz –57 Hurtowni-7 i przedsiębiorców prowadzących obrót plw OTC -40	Zespół do spraw nadzoru farmaceutycznego	Cały rok
2.	Monitoring jakości plw	Pobranie i przesłanie do badań jakości plw	Zespół do spraw nadzoru farmaceutycznego	Zgodnie z umowami
3.	Zgłoszenia od przedsiębiorców rozpoczęcia obrotu plw OTC	Przyjmowanie zgłoszenia od przedsiębiorców	Zespół do spraw nadzoru farmaceutycznego	Cały rok
4.	Prowadzenie systemu elektronicznej rejestracji kontroli	Wprowadzanie wyników kontroli do systemu RPP	Zespół do spraw nadzoru farmaceutycznego	Cały rok

LP	PROBLEM / ZAGADNIENIE	PLANOWANE DZIAŁANIE	ODPOWIEDZIALNOŚĆ	TERMIN REALIZACJI
1	Powtarzające się nieprawidłowości w nadzorze PLW nad podmiotami sektora paszowego	Zwiększenie ilości kontroli Przeprowadzeni szkolenia w zakresie	Zespół ds. pasz i utylizacji	Marzec – listopad 2017

LP	PROBLEM / ZAGADNIENIE	PLANOWANE DZIAŁANIE	ODPOWIEDZIALNOŚĆ	TERMIN REALIZACJI
1.	Rozszerzenie zakresu badań monitoringowych w środkach spożywczych pochodzenia zwierzęcego i paszach oraz w zakresie chorób zakaźnych zwierząt	Akredytacja nowych metod badawczych w Pracowni Badań Chemicznych i Pracowni Mikrobiologicznej	Kierownicy pracowni	2017 r.

2.	Krajowe plany monitoringowe dotyczące środków spożywczych pochodzenia zwierzęcego i pasz oraz Krajowe plany zwalczania chorób zwierząt	wykonywanie rozpoznawczych badań laboratoryjnych	Kierownicy pracowni	2017 r.
----	--	--	---------------------	---------

LP	PROBLEM / ZAGADNIENIE	PLANOWANE DZIAŁANIE	ODPOWIEDZIALNOŚĆ	TERMIN REALIZACJI
1	Dokończenie remontu stacji transformatorowej	Wykonanie remontu	Zespół AG i wybrana firma zewnętrzna	II półrocze
2	Wykonanie remontu pomieszczeń po magazynie paliw	Wykonanie remontu	Zespół AG i wybrana firma zewnętrzna	II półrocze
3	Montaż instalacji fotowoltaicznej	Przygotowanie dokumentacji i wykonanie instalacji po uzyskaniu środków finansowych z rezerwy	Zespół AG i wybrana firma zewnętrzna	II półrocze
4	Wykonanie instalacji alarmowania o zdarzeniach	Przygotowanie dokumentacji i wykonanie instalacji po uzyskaniu środków finansowych z rezerwy	Zespół AG i wybrana firma zewnętrzna	II półrocze