



***SPRAWOZDANIE***

***Z REALIZACJI ZADAŃ***

***INSPEKCJI WETERYNARYJNEJ***

***NA TERENIE WOJEWÓDZTWA ŚLĄSKIEGO***

***W ROKU 2015***

**Katowice, dnia 20.03.2016 rok**



Część I – Ogólne informacje dotyczące Inspekcji Weterynaryjnej .....	7
1. Struktura Inspekcji Weterynaryjnej.....	7
1.1 Podstawowe zmiany w strukturze, w stosunku do roku poprzedniego	<b>Błąd! Nie zdefiniowano zakładki.</b>
1.2 Zmiany na stanowiskach WLW i PLW w roku objętym sprawozdaniem .....	<b>Błąd! Nie zdefiniowano zakładki.</b>
2. Kadry Inspekcji Weterynaryjnej w województwie .....	<b>Błąd! Nie zdefiniowano zakładki.</b>
2.1 Etaty w Inspekcji Weterynaryjnej.....	<b>Błąd! Nie zdefiniowano zakładki.</b>
2.2 Struktura zatrudnienia w województwie .....	<b>Błąd! Nie zdefiniowano zakładki.</b>
<b>Tabela 2</b> .....	<b>Błąd! Nie zdefiniowano zakładki.</b>
2.3 Osoby niebędące pracownikami Inspekcji Weterynaryjnej, wyznaczone do wykonywania określonych czynności .....	<b>Błąd! Nie zdefiniowano zakładki.</b>
<b>3. Szkolenia Inspekcji Weterynaryjnej w województwie .....</b>	<i>(nazwa województwa)</i>
.....	<b>Błąd! Nie zdefiniowano zakładki.</b>
4. Finansowanie Inspekcji Weterynaryjnej w województwie .....	43
Część II – Realizacja zadań Inspekcji Weterynaryjnej na terenie województwa, w roku objętym sprawozdaniem .....	<b>Błąd! Nie zdefiniowano zakładki.</b>
1. Nadzór nad ochroną zdrowia zwierząt.....	<b>Błąd! Nie zdefiniowano zakładki.</b>
2. Nadzór nad identyfikacją i rejestracją zwierząt.....	<b>Błąd! Nie zdefiniowano zakładki.</b>
3. Nadzór nad ochroną zwierząt.....	<b>Błąd! Nie zdefiniowano zakładki.</b>
4. Bezpieczna żywność pochodzenia zwierzęcego .....	<b>Błąd! Nie zdefiniowano zakładki.</b>
5. Nadzór nad paszami, ubocznymi produktami pochodzenia zwierzęcego oraz weterynaryjnymi produktami leczniczymi.....	<b>Błąd! Nie zdefiniowano zakładki.</b>
6. Weterynaryjna kontrola w handlu pomiędzy Polską, a państwami członkowskimi Unii Europejskiej, a także przy eksporcie z Polski do krajów trzecich. ...	<b>Błąd! Nie zdefiniowano zakładki.</b>
<b>6.1 Wysłka zwierząt i niejadalnych produktów pochodzenia zwierzęcego z Polski do innych Państw Członkowskich (oraz pozostałych państw stosujących unijne procedury handlowe).</b> .....	<b>Błąd! Nie zdefiniowano zakładki.</b>
<b>6.2 Wysłka zwierząt i produktów pochodzenia zwierzęcego do Polski z innych Państw Członkowskich (oraz pozostałych państw stosujących unijne procedury handlowe).</b> .....	<b>Błąd! Nie zdefiniowano zakładki.</b>
6.3. Eksport z Polski do krajów trzecich. ....	<b>Błąd! Nie zdefiniowano zakładki.</b>
7. Badania laboratoryjne. ....	<b>Błąd! Nie zdefiniowano zakładki.</b>

7.1 Wykorzystanie systemu CELAB w województwie .....	117
8. Omówienie wyników kontroli w administracji rządowej .....	132
Część III – Wnioski, plany i założenia na rok następny .....	157
1. Wnioski z realizacji zadań w roku objętym sprawozdaniem .....	157
2. Realizacja planów i założeń z roku poprzedniego .....	157
3. Plany i założenia na rok następny.....	161

## WSTĘP

Sprawozdanie podsumowuje działania organów Inspekcji Weterynaryjnej prowadzone w 2015 r. na terenie województwa śląskiego.

W roku 2015 na terenie woj. śląskiego Inspekcja Weterynaryjna prowadziła m.in. czynności będące kontynuacją zadań i działań z roku 2014 oraz lat wcześniejszych. Jednym z takich zadań, wynikających z dążenia woj. śląskiego do uzyskania statusu urzędowo wolnego od wirusa choroby Aujeszkyego u świń była kontrola jej występowania. W związku z powyższym w 2015r., podobnie jak w latach ubiegłych, prowadzone były badania monitoringowe dotyczące występowania wirusa choroby Aujeszkyego w stadach świń z terenu województwa śląskiego- wszystkie otrzymane w 2015r. wyniki badań były ujemne.

Jednocześnie kontynuowany jest monitoring występowania na terenie woj. śląskiego takich chorób jak gruźlica bydła, enzootyczna białaczka bydła oraz brucelozą bydła, owiec i kóz. Powyższe choroby stanowią niezwykle istotny czynnik wpływający na handel zwierzętami na terenie UE, a także sprzedaż zwierząt do tzw. państw trzecich.

Z uwagi na wciąż wysokie zagrożenie rozprzestrzeniania się na terenie Polski afrykańskiego pomoru świń, we wrześniu 2015r. na terenie województwa śląskiego oraz opolskiego zorganizowane zostały ćwiczenia ze zwalczania tej choroby, w których udział wzięli pracownicy Inspekcji Weterynaryjnej z terenu obu ww. województw. Obserwacje poczynione w trakcie opisanych ćwiczeń posłużyły do usprawnienia i aktualizacji Polskiego Weterynaryjnego Planu Gotowości zwalczania ASF.

W ramach prowadzonej działalności Inspekcja Weterynaryjna nadzorowała również pracę powiatowych lekarzy weterynarii w zakresie sprawowania przez nich nadzoru, przeprowadzając kontrole zarówno w trybie zwykłym jak i uproszczonym. Celem wyżej opisanych kontroli jest dążenie do eliminacji nieprawidłowości w funkcjonowaniu Inspekcji Weterynaryjnej z podmiotami gospodarczymi i obywatelami.

Na terenie woj. śląskiego od 1995r. realizowany jest także program zwalczania wścieklizny. Dzięki niemu w roku 2015 nie odnotowano ani jednego przypadku wystąpienia wścieklizny zarówno u zwierząt domowych i dzikich.

Dział ds. Bezpieczeństwa żywności w roku 2015 przeprowadził następujące działania:

1. Zarządzanie systemem informatycznym wczesnego ostrzegania RASFF na terenie woj. śląskiego w 2015 roku rozpatrzono :

- 4 powiadomienia z zakresu bezpieczeństwa żywności

Co pozwoliło podjąć stosowne działania administracyjne w wdrożyć procedury urzędowe ochrony zdrowia konsumenta. W ramach funkcjonowania systemu RASFF kilkakrotnie nawiązywano współpracę z ościennymi WLW, PLW w tym Sanepidem.

2. Koordynacja w zakresie odbioru, ewidencjonowania, przechowywania świadectw eksportowych na specjalnie zabezpieczonych drukach (drukach ścisłego zachowania):

- o Unia Celna (FR)
- o Republika Białoruś
- o Republika Kazachstan
- o Meksyk

- o Chińska Republika Ludowa
  - o Tajwan
3. Czynności kontrolne oraz dystrybucyjne wykonywane na bieżąco wg potrzeb podmiotów eksportujących.

W 2016 r zespół do spraw nadzoru farmaceutycznego przeprowadził 85 kontroli . Pobrano i przesłano do badan jakości 8 produktów leczniczych weterynaryjnych. Przyjęto 141 zgłoszeń rozpoczęcia prowadzenia obrotu produktami leczniczymi weterynaryjnymi wydawanymi bez przepisu lekarza.

W 2016r. Zespół ds. Audytu Kontroli Urzędowych wykonał zaplanowane audyty zlecone przez Głównego Lekarza Weterynarii. Stwierdzone niezgodności zostały omówione i usunięte w ramach działań korekcyjnych i korygujących.

Zakład Higieny Weterynaryjnej w Katowicach stanowi zaplecze diagnostyczne dla Wojewódzkiego Inspektoratu Weterynarii i pracuje w systemie jakości posiadając certyfikat akredytacyjny laboratorium badawczego Nr AB 548 nadany przez Polskie Centrum Akredytacji w Warszawie.

W dniach 2-4 czerwca 2015 roku został przeprowadzony audit zewnątrzny  
AB-805-2015 Audytorem wiodącym była Hanna Hadyś – auditor PCA  
Polskie Centrum Akredytacji podjęło decyzję o utrzymaniu akredytacji  
w dotychczasowym elastycznym zakresie akredytacji z uwzględnieniem rozszerzenia,  
uaktualnienia, korekty i ograniczenia.

W 2015 r. obowiązywało wydanie 18 zakresu akredytacji.

Certyfikat akredytacji laboratorium badawczego AB 548 ważny jest do 14.11.2016 r.

Badania laboratoryjne wykonywane są w czterech Pracowniach:

1. Pracownia Badań Chemicznych;
2. Pracownia Mikrobiologii Spożywczej;
3. Pracownia Patologii i Bakteriologii;
4. Pracownia Serologii;

# Część I – Ogólne informacje dotyczące Inspekcji Weterynaryjnej

## 1. Struktura Inspekcji Weterynaryjnej

Załącznik Nr 1 do Regulaminu Organizacyjnego  
Wojewódzkiego Inspektoratu Weterynarii  
w Katowicach  
z dnia 2015r.

### SCHEMAT ORGANIZACYJNY WOJEWÓDZKIEGO INSPEKTORATU

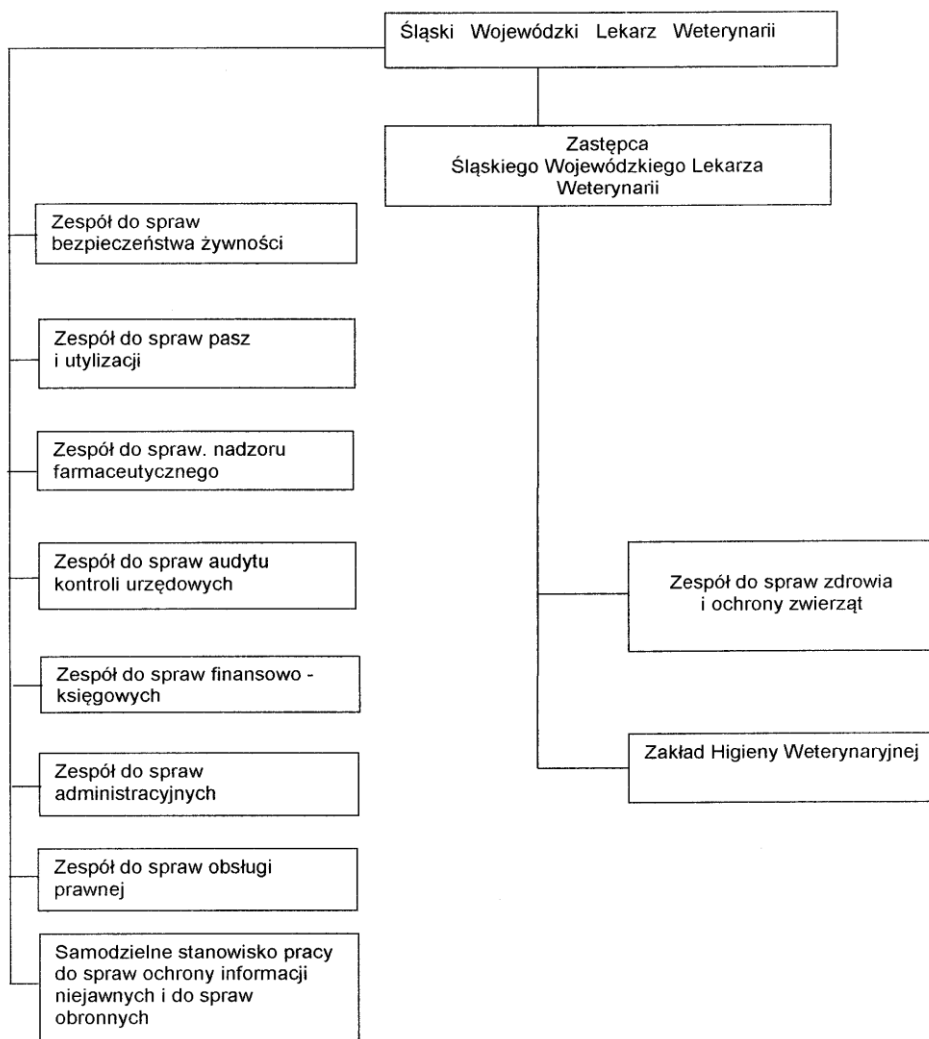

lek. wet. Agnieszka CYNGIER – Zastępca Śląskiego Wojewódzkiego Lekarza

Weterynarii w Katowicach

lek. wet. Jadwiga Banaś – Kierownik ZHW

lek. wet. Grażyna Matusz – Powiatowy Lekarz Weterynarii w Będzinie

lek. wet. Andrzej Bernacki – Zastępca Powiatowego Lekarza Weterynarii w Będzinie

lek. wet. Katarzyna Wierzbinka – Powiatowy Lekarz Weterynarii w Bielsku Białej

lek. wet. Zenon Dobija – Zastępca Powiatowego Lekarza Weterynarii w Bielsku Białej

lek. wet. Bogusław Kubica – Powiatowy Lekarz Weterynarii w Cieszynie

lek. wet. Waldemar Pastucha – Zastępca Powiatowego Lekarza Weterynarii w Cieszynie

lek. wet. Jerzy Smogorzewski – Powiatowy Lekarz Weterynarii w Częstochowie

lek. wet. Henryk Świerat – Zastępca Powiatowego lekarza weterynarii w Częstochowie

lek. wet. Szczepan Błachut – Powiatowy Lekarz Weterynarii w Gliwicach

lek. wet. Tomasz Wysocki – Zastępca Powiatowego lekarza Weterynarii w Gliwicach

lek. wet. Joanna Drzewiecka – Powiatowy Lekarz Weterynarii w Katowicach

lek. wet. Jarosław Rozmysł – Zastępca Powiatowego Lekarza Weterynarii w Katowicach

lek. wet. Izabela Antoniewicz – Powiatowy Lekarz Weterynarii w Kłobucku

lek. wet. Ewa Stachowiak – Zastępca Powiatowego Lekarza Weterynarii w Kłobucku

lek. wet. Krzysztof Biś – Powiatowy Lekarz Weterynarii w Lublińcu

lek. Wet. Jacek Ostrowski – Zastępca Powiatowego Lekarza Weterynarii w Lublińcu

lek. wet. Adam Sroka – Powiatowy lekarz Weterynarii w Myszkowie

lek. wet. Jacek Musialik – Zastępca Powiatowego Lekarza Weterynarii w Myszkowie

lek. wet. Adam Paszek - Powiatowy Lekarz Weterynarii w Pszczynie

lek. wet. Zbigniew Mazur – Powiatowy Lekarz Weterynarii w Raciborzu

lek. wet. Katarzyna Mura – Zastępca Powiatowego Lekarza Weterynarii w Raciborzu

lek. wet. Ryszard Wilk – Powiatowy Lekarz Weterynarii w Rybniku

lek. wet. Marek Kałuża – Zastępca Powiatowego Lekarza Weterynarii w Rybniku

lek. wet. Adam Drewniok – Powiatowy Lekarz Weterynarii w Tarnowskich Górach

lek. wet. Maria Gryniuk – Zastępca Powiatowego Lekarza Weterynarii w Tarnowskich

Górach



lek. wet. Tadeusz Hapeta – Powiatowy Lekarz Weterynarii w Tychach

lek. wet. Jacek Ratka – Zastępca Powiatowego Lekarza weterynarii w Tychach

lek. wet. Maciej Witt – Powiatowy Lekarz Weterynarii w Wodzisławiu Śląskim

lek. wet. Wojciech Białoń – Zastępca Powiatowego Lekarza Weterynarii w Wodzisławiu  
Śląskim

lek. wet. Ireneusz Gewald – Powiatowy Lekarz Weterynarii w Zawierciu

lek. wet. Magdalena Saladra-Bartosik – Zastępca Powiatowego Lekarza Weterynarii w  
Zawierciu

lek. wet. Ewa Fidler-Kwiatkiewicz – Powiatowy Lekarz Weterynarii w Żywcu

lek. wet. Katarzyna Walczyńska – Zastępca Powiatowego Lekarza Weterynarii w Żywcu

### **1.1 Podstawowe zmiany w strukturze, w stosunku do roku poprzedniego**

W Wojewódzkim Inspektoracie Weterynarii w Katowicach doszło do następujących zmian:

1. Zespół ds. bezpieczeństwa żywności
2. Zespół ds. pasz i utylizacji
3. Zespół ds. audytu kontroli urzędowych
4. Zespół ds. administracyjnych - dział ds. archiwum zakładowego

Powiatowy Inspektorat w Cieszynie

Zespół ds. pasz i utylizacji

Powiatowy Inspektorat Weterynarii w Zawierciu

*Z zespołu ds. bezpieczeństwa i żywności został wyodrębniony zespół ds. pasz i utylizacji.*

### **1.2 Zmiany na stanowiskach WLW i PLW w roku objętym sprawozdaniem**

Nie dotyczy

## **2. Kadry Inspekcji Weterynaryjnej w województwie**

## 2.1 Etaty w Inspekcji Weterynaryjnej

Wykaz etatów będących w dyspozycji IW.

Tabela 1

JEDNOSTKA	STAN NA DZIEŃ 31.12 ROKU POPZEDNIEGO	STAN NA DZIEŃ 31.12 ROKU OBJĘTEGO SPRAWOZDANIEM			RÓŻNICA (kol. 3 - kol. 2)
		Łącznie	w tym:		
			Korpus służby cywilnej	Osoby nieobjęte mnożnikowymi systemami wynagrodzeń	
1	2	3	4	5	6
WIW (w tym ZHW z oddziałami terenowymi)	166	166	118	48	0
PIW w Będzinie	14	14	13	1	0
PIW W Bielsku Białej	14	14	13	1	0
PIW W Cieszynie	14	14	14	0	0
PIW w Częstochowie	18	18	17	1	0
PIW w Gliwicach	14	14	12	2	0
PIW W Katowicach	14	14	13	1	0
PIW w Kłobucku	11	11	11	0	0
PIW w Lublińcu	10	10	9	1	0
PIW W Myszkowie	11	11	11	0	0
PIW w Pszczynie	13	13	12	1	0
PIW w Raciborzu	11	12	10	2	1
PIW w Rybniku	14	14	13	1	0
PIW w Tarnowskich Gówach	11	10	10	0	-1
PIW w Tychach	17	17	15	2	0
PIW w Wodzisławiu Ślaskim	12	12	11	1	0
PIW w Zawierciu	13	13	12	1	0
PIW w Żywcu	11	11	10	1	0

## 2.2 Struktura zatrudnienia w województwie

Tabela 2

## Dział 2. Organizacja Inspekcji Weterynaryjnej i stan kadr

Jednostki organizacyjne Inspekcji Weterynaryjnej (stan na dzień 31.12)		Liczba jednostek organizacyjnych	Pracownicy Inspekcji Weterynaryjnej									
			Ogółem (kolumny od 3 do 10)	Lekarze weterynarii	Osoby z wykształceniem wyższym, innym niż weterynaryjne				Laboranci	Personel pomocniczy (technicy weterynaryjni, kontrolerzy san.-wet., oglądacze zwierząt i mięsa, trychinoskopiści)	Pozostali pracownicy	
					Prawnicy	Księgowi	Biologzy i mikrobiolodzy	inni				
0		1	2	3	4	5	6	7	8	9	10	
<b>Ogółem (w. 2, 30, 53, 70)</b>		1	18	368	114	13	41	10	80	21	9	80
Wojewódzkie inspektoraty weterynarii (w. 31 -32, 36, 39, 40, 42, 45 - 52, z wyj. kol. 1)		30	1	149	29	3	11	8	27	21	0	50
Kierownictwo		31	x	2	2							
zespół lub samodzielne stanowisko do spraw	zdrowia i ochrony zwierząt	ogólna liczba osób	32	1	12	9			1			2
		zdrowie zwierząt i zwalczanie chorób zakaźnych zwierząt	33	x	7	5						2
		ochrona zwierząt	34	x	4	3			1			
		higiena materiału biologicznego	35	x	1	1						
	bezpieczeństwa żywności, pasz oraz ubocznych produktów zwierzęcych	ogólna liczba osób	36	2	9	7			1			1
		bezpieczeństwo żywności	37	x	7	5			1			1
		pasze i uboczne produkty pochodzenia zwierzęcego	38	x	2	2						
	nadzoru farmaceutycznego		39	1	2	2						
	finansowo-księgowych	ogólna liczba osób	40	1	12		7					5
		księgowi	41	x	12		7					5

		ogólna liczba osób	42	1	33			4		9			20
	administracyjnych	kadry	43	x	2			1		1			
		informatyka	44	x	3					1			2
	obsługi prawnej		45	1	3		3						
	oceny działalności Inspekcji Weterynaryjnej		46	1	2	2							
	ochrony informacji niejawnych i do spraw obronnych		47	1	1					1			
	Stanowisko ds. Audytu Wewnętrznego		48										
	Stanowisko ds. Bhp i Ppoż		49		1					1			
	Zakłady higieny weterynaryjnej		50	1	72	7			8	14	21		22
	Pracownie terenowe		51										
	Inne laboratoria wchodzące w skład Inspekcji		52										
	Powiatowe inspektoraty weterynarii - ogółem (w. 54 - 55, 59, 62, 64-65, 68 z wyj. kol. 1)		53	17	219	85	10	30	2	53	0	9	30
	Kierownictwo		54	x	33	33	0	0	0	0	0	0	0
zespół lub samodzielne stanowisko pracy do spraw	zdrowia i ochrony zwierząt	ogólna liczba osób	55	17	51	29	0	0	1	14	0	6	1
		zdrowie zwierząt i zwalczanie chorób zakaźnych zwierząt	56	x	44	29	0	0	1	7	0	6	1
		ochrona zwierząt	57	x	31	17	0	0	1	10	0	2	1
		higiena materiału biologicznego	58	x	18	15	0	0	1	2	0	0	0
	bezpieczeństwa żywności, pasz oraz ubocznych produktów zwierzęcych	ogólna liczba osób	59	17	39	23	0	0	1	10	0	3	2
		bezpieczeństwo żywności	60	x	33	27	0	0	0	2	0	3	1
		pasze i uboczne produkty pochodzenia zwierzęcego	61	x	23	8	0	0	1	11	0	2	1
	finansowo-księgowych	ogólna liczba osób	62	17	40	0	0	30	0	5	0	0	5
		księgowi	63	x	39	0	0	30	0	5	0	0	4

obsługi prawnej		64	11	10	0	10	0	0	0	0	0	0
administracyjnych	ogólna liczba osób	65	14	46	0	0	0	0	24	0	0	22
	kadry	66	x	16	0	0	2	0	8	0	0	6
	informatyka	67	x	10	0	0	1	0	8	0	0	1
odkazania		68		0	0	0	0	0	0	0	0	0
Pracownicy badania mięsa na obecność włośni metodą wytrawiania		69	52	29	29	0	0	0	0	0	0	0

### 2.3 Osoby niebędące pracownikami Inspekcji Weterynaryjnej, wyznaczone do wykonywania określonych czynności

Należy wstawić aktualne sprawozdanie (RRW 3 dział 2a)

Tabela 3

#### Dział 2A. Organizacja Inspekcji Weterynaryjnej i stan kadr

Osoby niebędące pracownikami IW, wyznaczone do wykonywania określonych czynności			Lekarze weterynarii wyznaczeni do wykonywania czynności innych niż pomocnicze	Lek. wet. wyznaczeni do czynności pomocniczych	Osoby niebędące lekarzami weterynarii, wyznaczone do czynności pomocniczych
			1	3	4
		0	1	3	4
Ogólna liczba osób wyznaczonych (stan na dzień 31.12)		1	355	13	31
urzędowi lekarze weterynarii wyznaczeni do	szczepień ochronnych lub badań rozpoznawczych	2	206	x	x
	sprawowania nadzoru nad miejscami gromadzenia zwierząt, skupu lub sprzedaży zwierząt, targowiskami oraz wystawami, pokazami lub konkursami zwierząt	3	51	x	x
	badania zwierząt umieszczanych na rynku, przeznaczonych do wywozu oraz wystawiania świadectw zdrowia	4	118	x	x
	sprawowania nadzoru nad ubojem zwierząt rzeźnych, w tym badania przed- i poubojowego, oceny mięsa i nadzoru nad przestrzeganiem przepisów o ochronie zwierząt w trakcie uboju	5	181	x	x

badania mięsa zwierząt łownych	6	125	x	x
sprawowania nadzoru nad rozbiorem, przetwórstwem lub przechowywaniem mięsa i wystawiania wymaganych świadectw zdrowia	7	139	x	x
sprawowania nadzoru nad punktami odbioru mleka, jego przetwórstwem oraz przechowywaniem produktów mleczarskich	8	42	x	x
sprawowaniem nadzoru nad wyładowywaniem ze statków rybackich i statków przetwórczych produktów rybołówstwa, nad obróbką, przetwórstwem i przechowywaniem tych produktów oraz ślimaków i zab,	9	10	x	x
sprawowanie nadzoru nad przetwórstwem i przechowywaniem jaj konsumpcyjnych i produktów jajecznych	10	3	x	x
pobierania próbek do badań	11	138	x	x
sprawowanie nadzoru nad sprzedażą bezpośrednią	12	3	x	x
badania laboratoryjnego mięsa na obecność włośni	13	128	x	x

Liczba osób wyznaczonych przez poszczególnych PLW w województwie

Tabela 4

JEDNOSTKA	STAN NA DZIEŃ 31.12 ROKU POPRZEDNIEGO	STAN NA DZIEŃ 31.12 ROKU OBJĘTEGO SPRAWOZDANIEM	RÓŻNICA
PIW w Będzinie	60	53	-7
PIW w Bielsku Białej	37	30	-7
PIW w Cieszynie	21	21	0
PIW w Częstochowie	20	21	1
PIW w Gliwicach	25	26	1
PIW w Katowicach	26	26	0
PIW w Kłobucku	15	21	6
PIW w Lublińcu	13	13	0
PIW w Myszkowie	18	18	0
PIW w Pszczynie	21	21	0
PIW w Raciborzu	16	15	-1
PIW w Rybniku	14	14	0
PIW w Tarnowskich Górach	35	35	0
PIW w Tychach	19	19	0

PIW w Wodzisławiu Śląskim	20	17	-3
PIW w Zawierciu	16	16	0
PIW w Żywcu	17	13	-4
Województwo śląskie - ogółem	393	379	-14

Liczba umów z osobami/podmiotami wyznaczonymi, rozwiązanych ze skutkiem natychmiastowym w roku objętym sprawozdaniem.

Tabela 5

JEDNOSTKA	UMOWY z OSOBAMI				
	POWÓD ROZWIĄZANIA UMOWY				
	Możliwość zagrożenia dla zdrowia publicznego lub zwierząt	Niewywiązywanie się osoby z powierzonych jej czynności	Zaniedbania w dokumentowaniu wykonywanych czynności	Zawieszenie lub utrata prawa wykonywania zawodu	Złożenie wniosku
PIW w Będzinie	0	0	0	0	2
PIW w Bielsku Białej	0	0	0	0	0
PIW w Cieszynie	0	0	0	0	0
PIW w Częstochowie	0	0	0	0	0
PIW w Gliwicach	0	0	0	0	0
PIW w Katowicach	0	0	0	0	1
PIW w Kłobucku	0	0	0	0	0
PIW w Lublińcu	0	0	0	0	1
PIW w Myszkowie	0	0	0	0	0
PIW w Pszczynie	0	0	0	0	0
PIW w Raciborzu	0	0	0	0	1
PIW w Rybniku	0	0	0	0	0
PIW w Tarnowskich Górach	0	0	0	0	0
PIW w Tychach	0	0	0	0	0
PIW w Wodzisławiu Śląskim	0	0	0	0	0
PIW w Zawierciu	0	0	0	0	0
PIW w Żywcu	0	0	0	0	0
Województwo śląskie - ogółem	0	0	0	0	5

Tabela 6



JEDNOSTKA	UMOWY z PODMIOTAMI				
	POWÓD ROZWIĄZANIA UMOWY				
	Możliwość zagrożenia dla zdrowia publicznego lub zwierząt	Niewywiązywanie się osoby z powierzonych jej czynności	Zamiedbania w dokumentowaniu wykonywanych czynności	Zawieszenie lub utrata prawa wykonywania zawodu	Złożenie wniosku
PIW w w Będzinie	0	0	0	0	0
PIW w Bielsku Białej	0	0	0	0	0
PIW w Cieszynie	0	0	0	0	0
PIW w Częstochowie	0	0	0	0	0
PIW w Gliwicach	0	0	0	0	0
PIW w Katowicach	0	0	0	0	0
PIW w Kłobucku	0	0	0	0	0
PIW w Lublińcu	0	0	0	0	0
PIW w Myszkowie	0	0	0	0	0
PIW w Pszczynie	0	0	0	0	0
PIW w Raciborzu	0	0	0	0	0
PIW w Rybniku	0	0	0	0	0
PIW w Tarnowskich Górach	0	0	0	0	0
PIW w Tychach	0	0	0	0	0
PIW w Wodzisławiu Śląskim	0	0	0	0	0
PIW w Zawierciu	0	0	0	0	0
PIW w Żywcu	0	0	0	0	0
Województwo śląskie - ogółem	0	0	0	0	0

### 3. Szkolenia Inspekcji Weterynaryjnej w województwie śląskim

Tabela 7

Szkolenia	liczba szkoleń	liczba miejsc szkoleniowych wykorzystanych przez pracowników IW w województwie śląskiego*		
		WIW	PIWy	Łącznie
<b>W służbie cywilnej</b>	193	219	457	676
1. Centralne (organizowane przez KPRM)	3	11	21	32
2. Powszechne (z wyłączeniem szkoleń językowych)	70	130	192	322
2.1. Szkolenia językowe	4	0	14	14
3. Specjalistyczne (w tym kaskadowe, m.in. w ramach programu BTSF)	116	78	230	308
<b>Poza służbą cywilną (dla osób spoza korpusu sc)</b>	2	2	3	5
<b>ŁĄCZNIE:</b>	<b>195</b>	<b>219</b>	<b>460</b>	<b>681</b>

Tabela 8

Liczba osób uczestniczących w szkoleniach			
	WIW	PIWy	Łącznie
<b>Członkowie korpusu sc</b>	95	162	257
<b>Pracownicy spoza korpusu sc</b>	2	3	5
<b>ŁĄCZNIE:</b>	<b>97</b>	<b>165</b>	<b>262</b>

Tabela 9

Szkolenia dla lekarzy wyznaczonych zorganizowanych w województwie	
Liczba szkoleń	89

Liczba miejsc szkoleniowych wykorzystanych przez lekarzy wyznaczonych w województwie	792
Liczba lekarzy wyznaczonych uczestniczących w szkoleniach	251

### Zbiornicze zestawienie szkoleń centralnych w służbie cywilnej (organizowanych przez KPRM)

Tabela 10

LP	TYTUŁ	PODMIOT PROWADZĄCY	LICZBA PRZESZKOLONYCH PRACOWNIKÓW			SPOSÓB WYKORZYSTANIA ZDOBYTEJ WIEDZY
			WIW	PIWy	Łącznie	
1	Informacyjne i analityczne możliwości wsparcia systemów zarządzania w sektorze publicznym z wykorzystaniem budżetu zadaniowego	PM Group LAAX sp. z o.o.	5	3	8	Wykorzystanie zdobytej wiedzy w codziennej pracy
2	Jak skutecznie się komunikować – Urząd bliżej Obywatela.	PM Group LAAX sp. z o.o.	2	13	15	Wykorzystanie zdobytej wiedzy w codziennej pracy
3	Kształtowanie społecznie preferowanych postaw członków korpusu służby cywilnej w bezpośrednich relacjach z obywatelem – kontakty w procesie kontroli urzędowych	PM Group LAAX sp. z o.o.	4	5	9	Wykorzystanie zdobytej wiedzy w codziennej pracy

### Zbiornicze zestawienie szkoleń powszechnych, w tym językowych, w służbie cywilnej

Tabela 11

LP	TYTUŁ	PODMIOT PROWADZĄCY	LICZBA PRZESZKOLONYCH PRACOWNIKÓW			SPOSÓB WYKORZYSTANIA ZDOBYTEJ WIEDZY
			WIW	PIWy	Łącznie	
1	Formułowanie uzasadnień faktycznych i prawnych dla decyzji administracyjnych	Krajowa Szkoła Administracji Publicznej	2		2	Wykorzystanie zdobytej wiedzy w codziennej pracy
2	Postępowanie administracyjne - zakres zastosowania, przebieg, rozstrzygnięcia	Krajowa Szkoła Administracji Publicznej	2		2	Wykorzystanie zdobytej wiedzy w codziennej pracy
3	Skargi i wnioski w postępowaniu	Krajowa Szkoła Administracji	2		2	Wykorzystanie

	administracyjnym	Publicznej				zdobytej wiedzy w codziennej pracy
4	Obsługa programu płatnik w ramach wdrożenia interaktywnego płatnika plus	ZUS Oddział w Chorzowie	1		1	Wykorzystanie zdobytej wiedzy w codziennej pracy
5	Obsługa programu PŁATNIK w ramach wdrożenia interaktywnego płatnika plus	ZUS Oddział w Chorzowie	1		1	Wykorzystanie zdobytej wiedzy w codziennej pracy
6	Bankowość elektroniczna NBP	Narodowy Bank Polski	1		1	Wykorzystanie zdobytej wiedzy w codziennej pracy
7	Praktyczne aspekty zamówień publicznych dla członków komisji przetargowych – szkolenie dla pracowników WIW w Katowicach	Krajowa Szkoła Administracji Publicznej	20		20	Wykorzystanie zdobytej wiedzy w codziennej pracy
8	Zasady podlegania ubezpieczeniom społecznym i ubezpieczeniu zdrowotnemu osób pracujących na podstawie umów cywilnoprawnych	ZUS Oddział w Chorzowie	1		1	Wykorzystanie zdobytej wiedzy w codziennej pracy
9	Dostęp do informacji publicznej a ochrona danych osobowych	Logonet sp. z o.o.	1	11	12	Wykorzystanie zdobytej wiedzy w codziennej pracy
10	Prawne i praktyczne aspekty profilaktyki antykorupcyjnej – profilaktyka, definiowanie ryzyka, algorytmy postępowania w Inspekcji Weterynaryjnej oraz Postępowanie administracyjne – skargi i wnioski	Platforma Edukacyjna Project System	2	22	24	Wykorzystanie zdobytej wiedzy w codziennej pracy
11	Obowiązek ewidencjonowania obrotów za pomocą kas fiskalnych , prawa i obowiązki podatników	Urząd Skarbowy w Tychach	3		3	Wykorzystanie zdobytej wiedzy w codziennej pracy
12	Okrągły stół na temat zrównoważonych zamówień publicznych	Uniwersytet Śląski	1		1	Wykorzystanie zdobytej wiedzy w codziennej pracy
13	Nowoczesny sekretariat i kancelaria w administracji publicznej – organizacja i funkcjonowanie	Centrum Szkoleniowe	1		1	Wykorzystanie zdobytej wiedzy w codziennej pracy
14	Wprowadzanie do zarządzania przez kompetencje	Ingenium K. Fijałkowska	68		68	Wykorzystanie zdobytej wiedzy w codziennej pracy
15	Nowe obszerne zmiany w klasyfikacji budżetowej wprowadzone nowym	Polexpert	2		2	Wykorzystanie zdobytej wiedzy w codziennej pracy

	Rozporządzeniem Ministra Finansów z 24.06.2015 r.					
16	Zmiany w ZUS 2016 i art. o inspekcji weterynaryjnej . Rachunkowość budżetowa dla zaawansowanych w Inspektoratach	Platforma Edukacyjna Project System	4	24	28	Wykorzystanie zdobytej wiedzy w codziennej pracy
17	Rewolucyjne zmiany w prawie pracy , umowach terminowych i urlopach macierzyńskich 2015/2016	Polexpert	1		1	Wykorzystanie zdobytej wiedzy w codziennej pracy
18	Szkolenie dla płatników składek dotyczące Elektronicznych Zwolnień Lekarskich	ZUS Oddział w Chorzowie	2		2	Wykorzystanie zdobytej wiedzy w codziennej pracy
19	Profesjonalna obsługa klienta w urzędzie – trudne sytuacje , skargi, wzburzenie , radzenie sobie ze stresem	Centrum Szkoleniowe Administracja Publiczna pl.	2		2	Wykorzystanie zdobytej wiedzy w codziennej pracy
20	Przeciwdziałanie mobbingowi i dyskryminacji w miejscu pracy	Ośrodek Szkoleń i Informacji EFFECT	5		5	Wykorzystanie zdobytej wiedzy w codziennej pracy
21	Bilans zamknięcia w jsfp za 2015r. prace przygotowawcze niezbędne do prawidłowego zamknięcia roku budżetowego i sporządzenia sprawozdania finansowego.	Centrum Rozwoju Finansów	7	14	21	Wykorzystanie zdobytej wiedzy w codziennej pracy
22	Rozwiązywanie konfliktów w zespole – źródła konfliktów , emocje , asertywność , skuteczna komunikacja	PRESSCOM sp. Z o.o.	1		1	Wykorzystanie zdobytej wiedzy w codziennej pracy
23	Zasiłki w praktyce. Nowe regulacje przy ustalaniu prawa do świadczeń	Total Expert		3	3	Wykorzystanie zdobytej wiedzy w codziennej pracy
24	Rozliczanie podatku PIT za 2015r. oraz nowelizacja PIT od 01.01.2016r.	Fundacja Rozwoju Demokracji Lokalnej Ośrodek Kształcenia Samorządu Terytorialnego im. W. Pańki		1	1	Wykorzystanie zdobytej wiedzy w codziennej pracy
25	Prawo pracy i archiwizacja dokumentów	Platforma Edukacyjna Projekt System		4	4	Wykorzystanie zdobytej wiedzy w codziennej pracy
26	Zmiana w klasyfikacji budżetowej wchodzące w życie od 16.07.2015r. oraz 01.01.2016 oraz nieprawidłowości w ewidencji księgowej w JSFP	Verte		1	1	Wykorzystanie zdobytej wiedzy w codziennej pracy
27	Jak skutecznie się komunikować – Urząd bliżej obywatela	GPP Busines		2	2	Wykorzystanie zdobytej wiedzy w codziennej pracy

28	Budżet zadaniowy jako narzędzie wspierające proces zarządzania	Ministerstwo Finansów		8	8	Wykorzystanie zdobytej wiedzy w codziennej pracy
29	Dostęp do informacji publicznej	WIW Katowice		3	3	Wykorzystanie zdobytej wiedzy w codziennej pracy
30	Umowy cywilnoprawne z uwzględnieniem zmian w latach 2015-2016	Centrum Szkoleń i Rozwoju kadr VERTE		2	2	Wykorzystanie zdobytej wiedzy w codziennej pracy
31	Prawo zamówień publicznych	Fundacja Rozwoju Demokracji Lokalnej		1	1	Wykorzystanie zdobytej wiedzy w codziennej pracy
32	Nowe zasady stosowania przepisów kancelaryjnych i archiwalnych w inspekcji weterynaryjnej. Prawo pracy w IW w latach 2015/2016	Platforma Edukacyjna		8	8	Wykorzystanie zdobytej wiedzy w codziennej pracy
33	Ochrona danych osobowych, kontrola administracji rządowej, dostęp do informacji publicznej	Kancelaria Rady Prawnego		9	9	Wykorzystanie zdobytej wiedzy w codziennej pracy
34	Ochrona informacji niejawnych	Starostwo Powiatowe W Częstochowie		1	1	Wykorzystanie zdobytej wiedzy w codziennej pracy
35	Prawo pracy	Galeria Szkoleń Niepołomice		1	1	Wykorzystanie zdobytej wiedzy w codziennej pracy
36	Postępowanie administracyjne – skargi i wnioski	Platforma Edukacyjna		14	14	Wykorzystanie zdobytej wiedzy w codziennej pracy
37	Komunikacja z klientem wewnętrznym i zewnętrznym w ramach projektu Doskonalenie standardów zarządzania w administracji rządowej	Departament Służby Cywilnej		1	1	Wykorzystanie zdobytej wiedzy w codziennej pracy
38	Asertywność w obsłudze klienta	Ośrodek Kształcenia Samorządu Terytorialnego		2	2	Wykorzystanie zdobytej wiedzy w codziennej pracy
39	Czas pracy w 2016 roku	Ośrodek Kształcenia Samorządu Terytorialnego		1	1	Wykorzystanie zdobytej wiedzy w codziennej pracy
40	Dostęp do informacji publicznej- praktyczne warsztaty z pisania odpowiedzi na wnioski w sprawie informacji publicznej	MJ Training		1	1	Wykorzystanie zdobytej wiedzy w codziennej pracy
41	Radzenie sobie ze stresem w trudnych sytuacjach	Ośrodek Kształcenia Samorządu		1	1	Wykorzystanie zdobytej wiedzy w

	w obsłudze klienta	Terytorialnego				codziennej pracy
42	Zamówienia publiczne o niewielkiej wartości. Jak prawidłowo udzielać zamówień ndo kwoty 30 tyś EURO	Ośrodek Kształcenia Samorządu Terytorialnego		2	2	Wykorzystanie zdobytej wiedzy w codziennej pracy
43	Rozwiązywanie konfliktów w zespole – źródła konfliktów, emocje , asertywność skuteczna komunikacja	Ośrodek Kształcenia Samorządu Terytorialnego		3	3	Wykorzystanie zdobytej wiedzy w codziennej pracy
44	Ochrona danych osobowych w praktyce	PROXYMO		1	1	Wykorzystanie zdobytej wiedzy w codziennej pracy
45	Język angielski	Szkoła Języków Obcych Green Schol		1	1	Wykorzystanie zdobytej wiedzy w codziennej pracy
46	Dostęp do informacji publicznej	PIW Kłobuck		9	9	Wykorzystanie zdobytej wiedzy w codziennej pracy
47	Sytuacja lobbing w pracy	PIWKłobuck		9	9	Wykorzystanie zdobytej wiedzy w codziennej pracy
48	Kurs języka angielskiego	Centrum Językowe Naczyńscy Lubliniec		1	1	Wykorzystanie zdobytej wiedzy w codziennej pracy
49	Kompedium Kadry i płace od pdstaw 2015-2016 Dwudniowe warsztaty praktyczne	Eurodirect		1	1	Wykorzystanie zdobytej wiedzy w codziennej pracy
50	Zmiany w prawie pracy w 2015r Ochrona danych osobowych, poszanowanie dóbr osobowych pracownika	Eurodirect		1	1	Wykorzystanie zdobytej wiedzy w codziennej pracy
51	Prawo pracy 2015	Eurodirect		1	1	Wykorzystanie zdobytej wiedzy w codziennej pracy
52	Telefoniczna obsługa klientów w urzędzie, trudne sytuacje, radzenie sobie ze stresem i agresją, asertywność	Centrum Szkoleniowe Administracji Publicznej		1	1	Wykorzystanie zdobytej wiedzy w codziennej pracy
53	Ochrona danych osobowych, administrator bezpieczeństwa informacji	Profeos Centrum Kształcenia		1	1	Wykorzystanie zdobytej wiedzy w codziennej pracy
54	Procesy cele kompetencje zintegrowane zarządzanie w urzędzie	Górnośląki Park Przemysłowy		1	1	Wykorzystanie zdobytej wiedzy w codziennej pracy

55	Szkolenie z zakresu wprowadzania nowej polityki bankowości	NBP Katowice		3	3	Wykorzystanie zdobytej wiedzy w codziennej pracy
56	Mniej wysiłku, więcej efektu – dzień otwarty dla służby cywilnej województwa śląskiego	Śląski Urząd Wojewódzki		4	4	Wykorzystanie zdobytej wiedzy w codziennej pracy
57	Zasiłki w praktyce. Nowe regulacje przy ustaleniu prawa do świadczeń	Total EXpert		1	1	Wykorzystanie zdobytej wiedzy w codziennej pracy
58	Problemy z naliczaniem dodatkowego wynagrodzenia rocznego w jednostkach samorządu terytorialnego i szkołach	Total Expert		1	1	Wykorzystanie zdobytej wiedzy w codziennej pracy
59	Prawo pracy w drugiej połowie 2015r.	Total Expert		1	1	Wykorzystanie zdobytej wiedzy w codziennej pracy
60	Język angielski	Point		9	9	Wykorzystanie zdobytej wiedzy w codziennej pracy
61	Konwet Informatyków	IT w Administracji		1	1	Wykorzystanie zdobytej wiedzy w codziennej pracy
62	Kursy językowe	Future Centrum Edukacyjne		3	3	Wykorzystanie zdobytej wiedzy w codziennej pracy
63	Zatrudnienie na umowę zlecenie i umowę o dzieło w 2015 i 2016 a składki ZUS	Polskie Centrum Kadrowo-Płacowe		1	1	Wykorzystanie zdobytej wiedzy w codziennej pracy
64	Zasiłki z uwzględnieniem zmian od 01.01.2016 warsztaty	Fundacja Rozwoju Demokracji Lokalnej Ośrodek Kształcenia Samorządu Terytorialnego im. W. Pański		1	1	Wykorzystanie zdobytej wiedzy w codziennej pracy
65	E-zwolnienia lekarskie na PUE od 01.01.2016 Zaawansowany system Uszczelka w Płatniku 10.01.001 warsztaty komputerowe	Fundacja Rozwoju Demokracji Lokalnej Ośrodek Kształcenia Samorządu Terytorialnego im. W. Pański		1	1	Wykorzystanie zdobytej wiedzy w codziennej pracy
66	Redagowanie tekstów kancelaryjno-urzędowych	Fundacja Rozwoju Demokracji Lokalnej Ośrodek Kształcenia Samorządu Terytorialnego im. W. Pański		1	1	Wykorzystanie zdobytej wiedzy w codziennej pracy



67	Szkolenie z zakresu banknotów zmodernizowanych	NBP Katowice		1	1	Wykorzystanie zdobytej wiedzy w codziennej pracy
68	Prawo pracy	Total Expert		2	2	Wykorzystanie zdobytej wiedzy w codziennej pracy
69	Umowy zlecenia w 2015r	Total Expert		1	1	Wykorzystanie zdobytej wiedzy w codziennej pracy
70	Szkolenie z zakresu wdrożenia polityki bezpieczeństwa	BM Format		1	1	Wykorzystanie zdobytej wiedzy w codziennej pracy
71	Bilans zamknięcia w JSFP w 2015	Platforma Edukacyjna		2	2	Wykorzystanie zdobytej wiedzy w codziennej pracy
72	Sprawozdania z oceny funkcjonowania kontroli zarządczej przygotowanie do kontroli zarządczej w 205 r.	AiB Centrum Administracji i Biznesu		1	1	Wykorzystanie zdobytej wiedzy w codziennej pracy
73	Zdrowie publiczne i współpraca transgraniczna w zapobieganiu chorobom zakaźnym	Wojewódzka Stacja Sanitarno-Epidemiologiczna w Olsztynie		1	1	Wykorzystanie zdobytej wiedzy w codziennej pracy
74	Majątek w Inspektoracie Weterynarii-ewidencja, wycena, gospodarowanie, amortyzacja i inwentaryzacja.	Platforma Edukacyjna Project System		3	3	Wykorzystanie zdobytej wiedzy w codziennej pracy

### Zbiorcze zestawienie szkoleń specjalistycznych (w tym kaskadowych) w służbie cywilnej

Tabela 12

LP	TYTUŁ	PODMIOT PROWADZĄCY	LICZBA PRZESZKOLONYCH PRACOWNIKÓW			SPOSÓB WYKORZYSTANIA ZDOBYTEJ WIEDZY  Wykorzystanie zdobytej wiedzy w codziennej pracy
			WIW	PIWy	Łącznie	
1	Wymagania weterynaryjne w produkcji produktów pochodzenia zwierzęcego	PIW-PIB Puławy	1		1	Wykorzystanie zdobytej wiedzy w codziennej pracy
2	Nadzorowanie wyposażenia, spójność pomiarowa, zapewnienie jakości badań: DA-05 i DA-06 (Wyd. 5 – 20.01.2015 r.)	PIW-PIB Puławy	2		2	Wykorzystanie zdobytej wiedzy w codziennej pracy

3	Sytuacja zdrowotna rodzin pszczeleli w Polsce oraz na świecie	PIW-PIB Puławy	3	11	14	Wykorzystanie zdobytej wiedzy w codziennej pracy
4	Szczepy bakterii, drożdży i pleśni w laboratorium mikrobiologicznym. Wybrane elementy normy PN-EN ISO 7218:2008/A1:2013-10 oraz normy PN-EN ISO 11133:2014-07	Gdańska Fundacja Wody	1		1	Wykorzystanie zdobytej wiedzy w codziennej pracy
5	Ocena jakości i bezpieczeństwa pasz	Instytut Zootechniki w Krakowie	2	2	4	Wykorzystanie zdobytej wiedzy w codziennej pracy
6	Szkolenie z zakresu dodatków do żywności, enzymów i aromatów	PIW-PIB Puławy	1	3	4	Wykorzystanie zdobytej wiedzy w codziennej pracy
7	Seminarium dotyczące badań mikrobiologicznych żywności	PIW-PIB Puławy	1		1	Wykorzystanie zdobytej wiedzy w codziennej pracy
8	Seminarium dotyczące metod nieinstrumentalnych mleka surowego	PIW-PIB Puławy	1		1	Wykorzystanie zdobytej wiedzy w codziennej pracy
9	Zagrożenia dla sektora trzody chlewnej ze strony ASF	Ministerstwo Rolnictwa i Rozwoju Wsi	1		1	Wykorzystanie zdobytej wiedzy w codziennej pracy
10	Spotkanie przedstawicieli laboratoriów diagnozujących wściekliznę biorących udział w rundzie dodatkowej badań biegłości 2014	PIW-PIB Puławy	1		1	Wykorzystanie zdobytej wiedzy w codziennej pracy
11	Spotkanie osób odpowiedzialnych za badania kontrolne pozostałości w ramach Krajowego programu badań kontrolnych obecności substancji niedozwolonych oraz pozostałości chemicznych, biologicznych i produktów leczniczych u zwierząt i w żywności pochodzenia zwierzęcego	PIW-PIB Puławy	1		1	Wykorzystanie zdobytej wiedzy w codziennej pracy
12	Aktualne wymagania metodyczne i techniczne mikrobiologicznych /chemicznych badań żywności wody	Merck sp. z o.o.	6		6	Wykorzystanie zdobytej wiedzy w codziennej pracy
13	Warsztaty doskonalące dla pełnomocników i auditorów wewnętrznych systemu zarządzania w laboratoriach wg PN-EN ISO/IEC 17025 oraz procedur PCA	Polskie Centrum Badań i Certyfikacji S.A	1		1	Wykorzystanie zdobytej wiedzy w codziennej pracy
14	V Kongres praktyki weterynaryjnej VETFORUM	Interservis sp. z o.o.	2		2	Wykorzystanie zdobytej wiedzy w codziennej pracy
15	Bezpieczeństwo żywności – najnowsze trendy i zagrożenia	PIW-PIB Puławy	1		1	Wykorzystanie zdobytej wiedzy w codziennej pracy
16	Chromatografia gazowa sprzężona detektorem mas GC/MS	Perlan Technologies sp. z	1		1	Wykorzystanie zdobytej wiedzy w

		o.o.				codziennej pracy
17	Doskonalenie funkcjonowania laboratorium mikrobiologicznego badania żywności i pasz	Gdańska Fundacja Wody	2		2	Wykorzystanie zdobytej wiedzy w codziennej pracy
18	Zapewnienie i kontrola jakości żywności mikrobiologicznych . Szkolenie z elementami praktycznymi w laboratorium.	MAAG Lab – Kompetencje M. Borucka , A. Brzoska-Behnke sp. j	1		1	Wykorzystanie zdobytej wiedzy w codziennej pracy
19	Spotkanie osób odpowiedzialnych za badania kontrolne pozostałości w ramach Krajowego programu badań kontrolnych obecności substancji niedozwolonych oraz pozostałości chemicznych , biologicznych i produktów leczniczych u zwierząt i w żywności pochodzenia zwierzęcego oraz seminarium analityczne poświęcone badaniom zawartości leków przeciwbakteryjnych w wodzie	PIW-PIB Puławy	1		1	Wykorzystanie zdobytej wiedzy w codziennej pracy
20	Spotkanie poświęcone bieżącym problemom związanym z realizacją Krajowego programu badań kontrolnych obecności substancji niedozwolonych oraz pozostałości chemicznych , biologicznych i produktów leczniczych u zwierząt i żywności pochodzenia zwierzęcego ( w zakresie substancji przeciwbakteryjnych ) połączone ze szkoleniem praktycznym w zakresie wykrywania pozostałości antybiotyków w mleku testem 4 Sensor	PIW-PIB Puławy	1		1	Wykorzystanie zdobytej wiedzy w codziennej pracy
21	Konferencja dla osób wykonujących badania kontrolne skażeń promieniotwórczych żywności i pasz	PIW-PIB Puławy	1		1	Wykorzystanie zdobytej wiedzy w codziennej pracy
22	XXI Sympozjum Klubu POLLAB „Zapewnienie jakości	POLLAB	1		1	Wykorzystanie zdobytej wiedzy w codziennej pracy
23	Szkolenie z zakresu wykrywania przetworzonego białka zwierzęcego metodą Real – Time PCR	PIW-PIB Puławy	2		2	Wykorzystanie zdobytej wiedzy w codziennej pracy
24	IV Międzynarodowa Konferencja Naukowa „Włośnica i inne pasożyty odzwierzęce związane ze środowiskiem sylwatyycznym”	PIW-PIB Puławy	1		1	Wykorzystanie zdobytej wiedzy w codziennej pracy
25	Nadzór nad jakością żywności zgodnie z PN-EN ISO 7218:2008/A1:2013 i PN-EN ISO 11133:2004 – karty kontrolne dla żywności do metod ilościowych	PIW-PIB Puławy	1		1	Wykorzystanie zdobytej wiedzy w codziennej pracy
26	Czynniki wpływające na niepewność pomiaru i zapewnienie jakości w badaniach mikrobiologicznych . Szkolenie z elementami warsztatowymi	MAAG Lab – Kompetencje A. Borucka , A. Brzozowska – Behnke sp. j	2		2	Wykorzystanie zdobytej wiedzy w codziennej pracy

27	Izolacja salmonella z próbek pochodzących od zwierząt . Identyfikacja serologiczna szczepów Salmonella	PIW-PIB Puławy	1		1	Wykorzystanie zdobytej wiedzy w codziennej pracy
28	Etyczne i prawne aspekty ochrony dobrostanu zwierząt. Koezystencja człowieka i zwierząt wolno żyjących we współczesnym świecie	Uniwersytet Przyrodniczy we Wrocławiu	1	1	2	Wykorzystanie zdobytej wiedzy w codziennej pracy
29	Międzynarodowa Konferencja Naukowa „Grypa ptaków – nieustanne zagrożenie dla produkcji drobiarskiej”	PIW-PIB Puławy	1		1	Wykorzystanie zdobytej wiedzy w codziennej pracy
30	Niebezpieczne zoonozy – toksokaroza, toksoplazmoza , echinokokoza	Wojskowy Instytut Higieny i Epidemiologii im. Gen. K. Kaczorowskiego	1		1	Wykorzystanie zdobytej wiedzy w codziennej pracy
31	Walidacja i niepewność metod badawczych	Polskie Centrum Badań i Certyfikacji	1		1	Wykorzystanie zdobytej wiedzy w codziennej pracy
32	Znakowanie mięsa i produktów mięsnych w świetle obowiązujących od 13.12.2014r. przepisów Unii Europejskiej	Akademia Wiedzy Użytecznej LeoPard	1		1	Wykorzystanie zdobytej wiedzy w codziennej pracy
33	Nowe wyzwania dla laboratorium diagnostycznego ; zmiany w metodach znormalizowanych , innowacyjne metody alternatywne , nowe kierunki badawcze	Argenta sp. z o.o.	2		2	Wykorzystanie zdobytej wiedzy w codziennej pracy
34	Diagnostyka brucelozы – badanie serologiczne	PIW-PIB Puławy	1		1	Wykorzystanie zdobytej wiedzy w codziennej pracy
35	Spotkanie osób odpowiedzialnych za badania kontrolne pozostałości w ramach Krajowego programu badań kontrolnych obecności substancji niedozwolonych oraz pozostałości chemicznych , biologicznych i produktów leczniczych u zwierząt i w żywności pochodzenia zwierzęcego	PIW-PIB Puławy	1		1	Wykorzystanie zdobytej wiedzy w codziennej pracy
36	Seminarium poświęcone tematyce związanej z badaniami pozostałości substancji przeciwbakteryjnych w mleku	PIW-PIB Puławy	1		1	Wykorzystanie zdobytej wiedzy w codziennej pracy
37	Spotkanie przedstawicieli laboratoriów ZHW diagnozujących wściekliznę	PIW-PIB Puławy	1		1	Wykorzystanie zdobytej wiedzy w codziennej pracy
38	Spotkanie szkoleniowo-konsultacyjne dla laboratoriów ZHW uczestniczących w teście porównawczym dot. oznaczania pozostałości środków ochrony roślin w paszach pochodzenia zwierzęcego	PIW-PIB Puławy	1		1	Wykorzystanie zdobytej wiedzy w codziennej pracy
39	Seminarium LCMS	Perlan Technologies	1		1	Wykorzystanie zdobytej wiedzy w

						codziennej pracy
40	Praktyczne aspekty wdrażania systemu HACCP w zakładzie	Biuro Promocji Jakości sp. z o.o.	1		1	Wykorzystanie zdobytej wiedzy w codziennej pracy
41	Spotkanie w ramach działalności referencyjnej Zakładu Higieny Pasz PIW-PIB w Puławach dotyczące ujednoczenia metod i organizacji badań biegłości w zakresie : - zanieczyszczeń mikrobiologicznych pasz - wykrywania przetworzonego białka zwierzęcego w paszach	PIW-PIB Puławy	2		2	Wykorzystanie zdobytej wiedzy w codziennej pracy
42	Kursokonferencja dla pracowników ZHW odpowiedzialnych za oznaczanie pierwiastków toksycznych w paszach i dodatkach paszowych	PIW-PIB Puławy	1		1	Wykorzystanie zdobytej wiedzy w codziennej pracy
43	Badanie mięsa świń , dzików, koni i nutrii metodą wytrawiania próby zbiorczej z zastosowaniem metody magnetycznego mieszania	PIW-PIB Puławy	1	2	3	Wykorzystanie zdobytej wiedzy w codziennej pracy
44	Nadzór weterynaryjny w rzeźni zwierząt gospodarskich . Kontrola zwierząt , identyfikacji zwierząt , transportu , uboju , higieny uboju , identyfikacji produktów	PIW-PIB Puławy	3	3	6	Wykorzystanie zdobytej wiedzy w codziennej pracy
45	XI Seminarium Analityczne MS Spektrum	MS Spektrum	1		1	Wykorzystanie zdobytej wiedzy w codziennej pracy
46	Szkolenie z zakresu serologicznej diagnostyki gorączki Q metodą ELISA	PIW-PIB Puławy	1		1	Wykorzystanie zdobytej wiedzy w codziennej pracy
47	Kontrola jakości pasz 2015 – wymagania i metody	Krajowe laboratorium Pasz w Lublinie	1		1	Wykorzystanie zdobytej wiedzy w codziennej pracy
48	Obliczanie i przedstawienie wyników oznaczeń ilościowych wraz z niepewnością pomiaru w badaniach mikrobiologicznych	MAAG Lab – Kompetencje A. Borucka , A. Brzozowska – Behnke sp. j	1		1	Wykorzystanie zdobytej wiedzy w codziennej pracy
49	Seminarium poświęcone omówieniu wyników badań biegłości 2015 w zakresie metod serologicznych stosowanych w diagnostyce grypy ptaków , rzekomego pomoru drobiu i mikoplazmy drobiu oraz współpracy laboratoriów referencyjnych Zakładu Chorób Drobiu z laboratoriami ZHW	PIW w Puławach	1		1	Wykorzystanie zdobytej wiedzy w codziennej pracy
50	Spotkanie szkoleniowo-konsultacyjne poświęcone diagnostyce chorób zakaźnych	PIW w Puławach	2		2	Wykorzystanie zdobytej wiedzy w codziennej pracy
51	Spotkanie osób odpowiedzialnych za badania kontrolne pozostałości w ramach Krajowego programu badań kontrolnych obecności		1		1	Wykorzystanie zdobytej wiedzy w

	substancji niedozwolonych oraz pozostałości chemicznych, biologicznych i produktów leczniczych u zwierząt i w żywności pochodzenia zwierzęcego oraz seminarium analityczne poświęcone oznaczaniu stanazololu w moczu metodą LC-MS/MS i oznaczaniu hormonów w tkance mięśniowej metodą LC-MS/MS	PIW w Puławach				codziennej pracy
52	Spotkanie szkoleniowo – konsultacyjne poświęcone omówieniu wyników badań międzylaboratoryjnych w kierunku choroby Aujeszkyego 2015	PIW w Puławach	1		1	Wykorzystanie zdobytej wiedzy w codziennej pracy
53	Spotkanie omawiające wyniki badań biegłości w zakresie: - laboratoryjnej diagnostyki zgnilca amerykańskiego; - laboratoryjnej diagnostyki zgnilca europejskiego; - laboratoryjnej diagnostyki warrozy	PIW w Puławach	1		1	Wykorzystanie zdobytej wiedzy w codziennej pracy
54	Spotkanie poświęcone omówieniu problemów metodycznych, wyników badań biegłości oznaczania kokcydiostatyków w paszach nie docelowych, szkoleniu z oznaczania mikotoksyn w paszach dla zwierząt techniką LC-MS/MS oraz omówieniu bieżących zagadnień z zakresu mikotoksyn	PIW w Puławach	1		1	Wykorzystanie zdobytej wiedzy w codziennej pracy
55	Szkolenie dotyczące systemu CELAB	PIW w Puławach	1		1	Wykorzystanie zdobytej wiedzy w codziennej pracy
56	Włośnica i inne pasożyty odzwierzęce związane ze środowiskiem sylwicznym	PIW w Puławach		1	1	Wykorzystanie zdobytej wiedzy w codziennej pracy
57	Administracyjne uwarunkowanie zwalczania ASF	PIW w Puławach		5	5	Wykorzystanie zdobytej wiedzy w codziennej pracy
58	Szkolenie wynikające z aktualnych potrzeb związanych z nową legislacją lub sytuacją epizootyczną	PIW w Puławach		7	7	Wykorzystanie zdobytej wiedzy w codziennej pracy
59	Szkolenie z higieny pasz, farmacji weterynaryjnej i utylizacji	GIW		17	17	Wykorzystanie zdobytej wiedzy w codziennej pracy
60	Weterynaryjne aspekty odpowiedzialnego pszczelarstwa w Polsce	Uniwersytet w Kielcach		6	6	Wykorzystanie zdobytej wiedzy w codziennej pracy
61	Ćwiczenia aplikacyjno-terenowe z zakresu zwalczania ASF na terenie woj. Opolskiego i śląskiego	WIW Katowice, WIW Opole		30	30	Wykorzystanie zdobytej wiedzy w codziennej pracy
62	Szkolenie z zakresu dobrostanu zwierząt w produkcji trzody chlewnej - kaskadowe	PIW Będzin		7	7	Wykorzystanie zdobytej wiedzy w

						codziennej pracy
63	Obsługa CBD IW-SIRZ	WIW Katowice		3	3	Wykorzystanie zdobytej wiedzy w codziennej pracy
64	BTSF plany gotowości oraz kontrola chorób zakaźnych zwierząt (ptasia grupa)	Komisja Europejska		1	1	Wykorzystanie zdobytej wiedzy w codziennej pracy
65	BTSF kontrola pozostałości leczniczych produktów weterynaryjnych w żywności pochodzenia zwierzęcego	Komisja Europejska		1	1	Wykorzystanie zdobytej wiedzy w codziennej pracy
66	Krytyczne obszary w produkcji świń	PIW w Puławach		1	1	Wykorzystanie zdobytej wiedzy w codziennej pracy
67	BTSF zdrowie pszczół	Komisja Europejska		1	1	Wykorzystanie zdobytej wiedzy w codziennej pracy
68	BTSF przemieszczanie zwierząt towarzyszących	Komisja Europejska		2	2	Wykorzystanie zdobytej wiedzy w codziennej pracy
69	BTSF Training Session on Animal By-Products	GIW Warszawa		1	1	Wykorzystanie zdobytej wiedzy w codziennej pracy
70	Analiza ryzyka i dynamika rozprzestrzeniania się infekcji i indoksykacji w populacji zwierząt	PIW w Puławach		6	6	Wykorzystanie zdobytej wiedzy w codziennej pracy
71	Substancje dodatkowe, aromaty dymu wędzarniczego i enzymy w środkach spożywczych pochodzenia zwierzęcego – zasady stosowania i kontroli wg przepisów UE	PIW w Puławach		11	11	Wykorzystanie zdobytej wiedzy w codziennej pracy
72	Zwalczanie chorób drobiu	PIW w Puławach		1	1	Wykorzystanie zdobytej wiedzy w codziennej pracy
73	Norma PN-EN ISO 17025 Ogólne wymagania dotyczące kompetencji laboratoriów badawczych i wzorcujących	WIW Katowice		4	4	Wykorzystanie zdobytej wiedzy w codziennej pracy
74	Kto ponosi odpowiedzialność za dzikie zwierzęta w miastach i na jakich terenach zabudowanych? Prawo i praktyka	Fundacja Jastrzęb Karaków		2	2	Wykorzystanie zdobytej wiedzy w codziennej pracy
75	Integrowanej ochrony roślin, ze szczególnym uwzględnieniem znaczenia materiału siewnego	Krajowa sieć obszarów wiejskich		1	1	Wykorzystanie zdobytej wiedzy w codziennej pracy
76	Epidemiologia diagnostyczna w laboratoriach 854/2004	PIW PIB Puławy		1	1	Wykorzystanie zdobytej wiedzy w codziennej pracy

77	Food-borne outbreaks investigation	European Commission Talin Estonia		1	1	Wykorzystanie zdobytej wiedzy w codziennej pracy
78	Movement of Dogs and Cats	European Commission Zagrzeb Croatia		1	1	Wykorzystanie zdobytej wiedzy w codziennej pracy
79	Mechanizmy zachowań zwierząt oraz możliwości ich modelowania	Uniwersytet Przyrodniczy we Wrocławiu		1	1	Wykorzystanie zdobytej wiedzy w codziennej pracy
80	Dziś i jutro doświadczeń na zwierzętach	Uniwersytet Śląski w Katowicach		5	5	Wykorzystanie zdobytej wiedzy w codziennej pracy
81	Analiza ryzyka i krytyczne punkty kontroli HACCP	Komisja Europejska		2	2	Wykorzystanie zdobytej wiedzy w codziennej pracy
82	Aktualne problemy w praktyce i administracji weterynaryjnej. Zapewnienia bezpieczeństwa żywności pochodzenia zwierzęcego	Zakład Chorób Zakaźnych Wydz. Medycyny Wet. Uniwersytet Przyrodniczy we Wrocławiu		6	6	Wykorzystanie zdobytej wiedzy w codziennej pracy
83	Grypa ptaków – nieustanne zagrożenie dla produkcji drobiarskiej	WCKP w Puławach		1	1	Wykorzystanie zdobytej wiedzy w codziennej pracy
84	Nadzór i stosowanie produktów leczniczych weterynaryjnych –kazuistyka oraz prespektywy	Zachodniopomorska Izba Lekarsko-Weterynaryjna		1	1	Wykorzystanie zdobytej wiedzy w codziennej pracy
85	Szkolenie z zakresu dobrostanu zwierząt w produkcji trzody chlewnej - Kaskadowe	Z-ca PLW w Katowicach		5	5	Wykorzystanie zdobytej wiedzy w codziennej pracy
86	Zagrożenia zwierząt na terytorium Rzeczypospolitej Polski ptasią grypą. Zagrożenia pogłowia świń w Polsce w związku z pojawieniem się ASF w Polsce	Śląski Ośrodek Doradctwa Rolniczego w Częstochowie		1	1	Wykorzystanie zdobytej wiedzy w codziennej pracy
87	Animal Health Prevention and Controls for Aquaculture Animals Ed.IV e- learning	Komisja Europejska		2	2	Wykorzystanie zdobytej wiedzy w codziennej pracy
88	Auditor wewnętrzny Systemu Zarządzania Jakością wg ISO 9001:2015	TÜV NORD Katowice		2	2	Wykorzystanie zdobytej wiedzy w codziennej pracy
89	Dobrostan zwierząt rzeźnych	PIW Kłobuck		5	5	Wykorzystanie zdobytej wiedzy w codziennej pracy
90	Afrykański pomór świń , grypa ptaków,dobrostan zwierząt futerkowych	PIW Kłobuck		7	7	Wykorzystanie zdobytej wiedzy w codziennej pracy



91	Plany gotowości zwalczania chorób zakaźnych ASF, HPAI	PIW Kłobuck		10	10	Wykorzystanie zdobytej wiedzy w codziennej pracy
92	Dobrostan trzody chlewnej	PIW Kłobuck		2	2	Wykorzystanie zdobytej wiedzy w codziennej pracy
93	VI Międzynarodowa Konferencja Naukowo-Szkoleniowa Zdrowie-publiczne i współpraca trans graniczna w zapobieganiu chorobom zakaźnym	Wojewódzka Stacja Sanitarno-Epidemiologiczna w Olsztynie		2	2	Wykorzystanie zdobytej wiedzy w codziennej pracy
94	Zwalczanie wybranych chorób zakaźnych przeżuwaczy	PIW PIB Puławy		1	1	Wykorzystanie zdobytej wiedzy w codziennej pracy
95	Szkolenie z zakresu wyszukiwania, przeglądania, korygowania i uzupełniania danych w Centralnej Bazie Danych Koniowatych	Polski Związek Hodowców Koni		2	2	Wykorzystanie zdobytej wiedzy w codziennej pracy
96	Szkolenie z zakresu przepisów Izraela oraz ich egzekucji w zakładach sektora mięsa wołowego	GIW		1	1	Wykorzystanie zdobytej wiedzy w codziennej pracy
97	Nadzór weteryjny w rzeźni zwierząt gospodarczych. Kontrola zwierząt, identyfikacja zwierząt, transportu, uboju, higieny uboju i identyfikacji produktów	PIW PIB Puławy		3	3	Wykorzystanie zdobytej wiedzy w codziennej pracy
98	Praktyka stosowania ustawy o ochronie zwierząt. Co zmieni się w projektowanej nowelizacji	Jastrzęb Fundacja Ochrony Środowiska		1	1	Wykorzystanie zdobytej wiedzy w codziennej pracy
99	Rapid Alert System for Food and Feed (RASFF) ed. III e-learning	Komisja Europejska		2	2	Wykorzystanie zdobytej wiedzy w codziennej pracy
100	BETTER Training for Safer Food Contingency Planning and Animal Disease Control	Komisja Europejska		1	1	Wykorzystanie zdobytej wiedzy w codziennej pracy
101	Better Training for Safer Food Animal Nutrition Ed. VI e-learning	Komisja Europejska		1	1	Wykorzystanie zdobytej wiedzy w codziennej pracy
102	Audytor wewnętrzny Systemu HACCP	Uniwersytet Przyrodniczy we Wrocławiu		1	1	Wykorzystanie zdobytej wiedzy w codziennej pracy
103	Zagrożenia zwierząt w Polsce wysoce zjadliwa grypa ptaków	PLW w Rybniku		5	5	Wykorzystanie zdobytej wiedzy w codziennej pracy
104	Dobrostan zwierząt w produkcji trzody chlewnej - Kaskadowe	PLW w Rybniku		5	5	Wykorzystanie zdobytej wiedzy w codziennej pracy

105	BTSF Higiena żywności i elastyczność Prawa Żywnościowego	Komisja Europejska		1	1	Wykorzystanie zdobytej wiedzy w codziennej pracy
106	Szkolenie BTSF (Better Training for Safer Food) Dobrostan w produkcji trzody chlewnej	Komisja Europejska		8	8	Wykorzystanie zdobytej wiedzy w codziennej pracy
107	Specjalistyczne szkolenie dla Wojewódzkich i Powiatowych Inspektoratów Weterynarii.	P Edukacyjna Projekt System Skierniewice		1	1	Wykorzystanie zdobytej wiedzy w codziennej pracy
108	e-Learning BTSF FCM	Komisja Europejska		1	1	Wykorzystanie zdobytej wiedzy w codziennej pracy
109	e-Learning BTSF Dobrostan w rzeźni	Komisja Europejska		1	1	Wykorzystanie zdobytej wiedzy w codziennej pracy
110	e-Learning BTSF Żywienie zwierząt	Komisja Europejska		1	1	Wykorzystanie zdobytej wiedzy w codziennej pracy
111	e-Learning BTSF Nadzór nad akwakulturą	Komisja Europejska		1	1	Wykorzystanie zdobytej wiedzy w codziennej pracy
112	Health and disease prevention for zoo animals	Komisja Europejska		1	1	Wykorzystanie zdobytej wiedzy w codziennej pracy
112	Official supervision as regards semen, ova and embryos	Komisja Europejska		1	1	Wykorzystanie zdobytej wiedzy w codziennej pracy
113	Prevention, control and eradication of TSE	Komisja Europejska		1	1	Wykorzystanie zdobytej wiedzy w codziennej pracy
114	Ochrona zdrowia zwierząt I zdrowia publicznego	PIW PIB Puławy		1	1	Wykorzystanie zdobytej wiedzy w codziennej pracy
115	Pobieranie próbek w kierunku chorób zakaźnych	PIW PIB Puławy		2	2	Wykorzystanie zdobytej wiedzy w codziennej pracy
116	Badanie pozostałości chemicznych w żywności I u zwierząt	PIW PIB Puławy		2	2	Wykorzystanie zdobytej wiedzy w codziennej pracy

**Zbiornicze zestawienie szkoleń innych, niż szkolenia w służbie cywilnej**

Tabela 13

LP	TYTUŁ	PODMIOT PROWADZĄCY	LICZBA PRZESZKOLONYCH PRACOWNIKÓW			SPOSÓB WYKORZYSTANIA ZDOBYTEJ WIEDZY
			WIW	PIWy	Łącznie	
1	Dostęp do informacji publicznej a ochrona danych osobowych	Logonet sp. Z o.o.	1	1	2	Wykorzystanie zdobytej wiedzy w codziennej pracy
2	Informacyjne i analityczne możliwości wsparcia systemów zarządzania w sektorze publicznym z wykorzystaniem budżetu zadaniowego	PM Group LAAX sp. Z o.o.	1	2	3	Wykorzystanie zdobytej wiedzy w codziennej pracy

### Zbiornicze zestawienie szkoleń dla lekarzy wyznaczonych zorganizowanych w województwie

Tabela 14

LP	TYTUŁ	PODMIOT PROWADZĄCY	LICZBA PRZESZKOLONYCH LEKARZY WYZNACZONYCH	SPOSÓB WYKORZYSTANIA ZDOBYTEJ WIEDZY
1	Szkolenie z zakresu prawidłowości stowowania dodatków do żywności, enzymów I aromatów	PIW Będzin	16	W prowadzonym nadzorze
2	Szkolenia dotyczące nadzoru nad ubojem i rozbiorem drobiu	PIW Będzin	6	W prowadzonym nadzorze
3	Szkolenie z zakresu: 1. PW-02 Szkolenie edycja 3 2. Zmiany do PW-01 oraz do PW-05 3. Instrukcja IO-02 ZHW Edycja 3 4. Instrukcja IO-04 ZHW edycja 2	PIW Będzin	4	Codzienna praca w pracowni badania mięsa na obecność włośni
4	Szkolenia z zakresu –Rozporządzenia wykonawcze komisji UE 2015/1375 z dnia 10.08.2015r. ustanawiające szczególne przepisy dotyczące urzędowych kontroli w odniesieniu do włośni (Trichinella) w mięsie (Dz. Urz. UE z 11.08.2015 L 212/7	PIW Będzin	4	Codzienna praca w pracowni badania mięsa na obecność włośni
5	Szkolenie z zakresu: 5. Rozdział 5.7 - Edycja 3, Rozdział 5.8 – Edycja 3, Rozdział 7 – Edycja 6 Rozdział 5.10 – Edycja 5, Rozdział 4.4 – Edycja 5	PIW Będzin	4	Codzienna praca w pracowni badania mięsa na obecność włośni
6	Szkolenie z zakresu: 1. przedstawianie wyników badań i ich autoryzacja – rozdział 5.10 Księgi jakości, instrukcja IB-03/ZHW Edycja 9 2. ryzyko niejednoznacznego powiązania zapisów – karty badań – Dziennik badania poubojowego mięsa	PIW Będzin	4	Codzienna praca w pracowni badania mięsa na obecność włośni
7	Szkolenie z zakresu: 1. ocena A-805-2015 – działania korygujące – niezgodności nr 1/2 i 2/2 2. Zmiana PW-01 "Nadzór nad dokumentami" – Edycja 2 3. Zmiany Księgi jakości: Rozdział 5.10 – Edycja 7, Rozdział 5.8 – Edycja 4, Rozdział 7 – Edycja 7	PIW Będzin	4	Codzienna praca w pracowni badania mięsa na obecność włośni

	4. Instrukcje: IB-01/ZHW – Edycja 6, IB-02/ZHW – Edycja 6, IB-03/ZHW – Edycja 10 oraz IO-08/ZHW (przedstawianie wyników badań) – Edycja 1 5. Zmiany wzorów formularzy z serii KJ-5.10 (sprawozdania z badań), PIW Będzin IB-01/ZHW/F-01(rejestry), IB-02/ZHW/F-01(karty badań)			
8	Szkolenie z zakresu: 1. zmiana w KJ rozdz. 5.10 Edycja 7- przedstawianie wyników badań wersja 2 strony 3/3 2. IO-08/ZHW Edycja 2 3. formularz IB/01/ZHW/F-01 wersja 2- rejestr	PIW Będzin	4	Codzienna praca w pracowni badania mięsa na obecność włośni
9	Szkolenie z zakresu: 1. IB-01/ZHW edycja 5 2. IB-02/ZHW edycja 5 3. IB-03/ZHW edycja 9 4. załącznik nr 4 do Instrukcji GLW 5. Rozporządzenie Komisji (WE) nr 2075/2005 z dnia 5 grudnia 2005 roku z późn. Zmianami. Załącznik I, Rozdział I, Załącznik III 6. pkt. 4.1.5 Norma PN-EN ISO/IEC 17025:2005	PIW Będzin	1	Codzienna praca w pracowni badania mięsa na obecność włośni
10	Substancje dodatkowe, aromaty dymu wędzarniczego i enzymy w środkach spożywczych pochodzenia zwierzęcego – zasady stosowania i kontroli wg przepisów UE	PIW Bielsko Biała	11	W pracach zleconych przez PLW
11	Rozp. Parlamentu Europejskiego i Rady (UE) Nr 1169/2011 w sprawie przekazywania konsumentom informacji na temat żywności; postępowanie z uppz w zakładach (Rozp.WE 1069/2009 oraz 142/2011); informacje dotyczące łańcuchów żywnościowych; informacje na temat badań monitoringowych działu HŻ; zasady eksportu produktów pochodzenia zwierzęcego; przypomnienie zasad postępowania PLW w związku ze zwalczaniem ASF; informacje na temat występowania grypy ptaków; zasady wykonywania czynności pomocniczych na zlecenie PLW; Porozumienie Wilekopolskie	PIW Bielsko Biała	18	W pracach zleconych przez PLW
12	Szkolenie z Rozporządzenia Komisji 1129/2011 wykaz dodatków do żywności	PIW Cieszyn	2	Podniesienie kwalifikacji w zakresie dodatków do żywności
13	Dobrostan zwierząt w produkcji trzody chlewnej	PIW Cieszyn	18	Podniesienie kwalifikacji w zakresie dodatków do żywności
14	Prawo żywnościowe	PIW Cieszyn	10	Podniesienie kwalifikacji w zakresie dodatków do żywności
15	Szkolenie z zakresu HAPI oraz ASF	PIW Cieszyn	10	Podniesienie kwalifikacji w zakresie dodatków do żywności
16	Monitorin i zwalczanie chorób oraz programy zwalczania	PIW Cieszyn	10	Podniesienie kwalifikacji w zakresie dodatków do żywności
17	Szkolenie z zakresu zwalczania programów zwalczania salmonelli u drobiu	PIW Cieszyn	9	Podniesienie kwalifikacji w zakresie dodatków do żywności
18	Badanie przedubojowe i poubojowe SRM	PLW w Częstochowie	4	W ramach wykonywania czynności weterynaryjnych
19	RASFF Badanie przedubojowe trzody chlewnej i dzików w terenowych obwodach badania miesa	PLW w Częstochowie	11	W ramach wykonywania czynności weterynaryjnych
20	Dobrostan zwierząt w trakcie transportu i uboju zwierząt oraz kontrola środków transportu	PLW w Częstochowie	7	W ramach wykonywania czynności weterynaryjnych
21	Monitorin chorób gruźlica, brucelozą, białaczka. Omówienie aktualnej sytuacji epizootycznej w zakresie następujących chorób: wścieklizna, grypa ptasia, afrykański pomór świń	PLW w Częstochowie	7	W ramach wykonywania czynności weterynaryjnych
22	Dobrostan zwierząt w gospodarstwach. Realizacja 36onitoringu chorób gruźlica, brucelozą, białaczka. Stan aktualny w aspekcie	PLW w Częstochowie	6	W ramach wykonywania czynności

	występowania ASF w polsce			weterynaryjnych
23	Wybrane zagadnienia dotyczące przepisów rozporządzenia Rady 1099/2009 o ochronie zwierząt podczas uboju	PIW w Gliwicach	11	Wykorzystanie zdobytej wiedzy w codziennej pracy
24	Obszary wystąpienia HAPI i ASF w Europie. Zagrożenie dla polskich hodowli i producentów mięsa	PIW w Gliwicach	11	Wykorzystanie zdobytej wiedzy w codziennej pracy
26	Dobrostan zwierząt na rzeźni	PIW Kłobuck	11	W pracy
27	Dobrostan zwierząt futerkowych. Zagrożenia afrykańskim pomorem świń i wysoce patogennej grupy ptaków	PIW Kłobuck	10	W pracy
28	Plany gotowości zwalczania chorób zakaźnych ze szczególnym uwzględnieniem zwalczania wysokozjadliwej grypy ptaków oraz ASF	PIW Kłobuck	12	W pracy
29	Szkolenie z zakresu weryfikacji tożsamości koniowatych	PIW Kłobuck	1	W pracy
30	Plany gotowości zwalczania chorób zakaźnych ze szczególnym uwzględnieniem zwalczania wysokozjadliwej grypy ptaków, ASF oraz BTV	PIW Kłobuck	11	W pracy
31	Dobrostan zwierząt w oparciu o rozporządzenie Rady 1099/2009 o ochronie zwierząt podczas uboju w oparciu o materiały ze szkoleń kaskadowych odbytych w dniach 14 listopada i 1 grudnia 2014 r. w WIW w Katowicach	Powiatowy Lekarz Weterynarii w Lublińcu	8	Wykorzystanie w pracy na bieżąco
32	Wysoce zjadliwa grypa ptaków podtypu H5N8	Powiatowy Lekarz Weterynarii w Lublińcu	8	Wykorzystanie w pracy na bieżąco
33	1. Rozporządzenie Ministra Rolnictwa i Rozwoju Wsi z dnia 27 stycznia 2015 r. w sprawie wprowadzenia programu zwalczania i monitorowania choroby Aujeszkiego u świń. 2. Postępowanie administracyjne podczas podejrzenia, stwierdzenia i obserwacji zwierząt w kierunku wścieklizny. 3. Grypa ptaków – aktualna sytuacja epizootyczna. 4. Badanie zwierząt rzeźnych i mięsa – przypomnienie przepisów, omówienie najczęstszych błędów. 5. Nadzór Ulwet nad podmiotami prowadzącymi produkcję środków spożywczych pochodzenia zwierzęcego – omówienie spraw dot. Przeprowadzenia kontroli i prowadzenia dokumentacji.	Powiatowy Lekarz Weterynarii w Lublińcu	6	Wykorzystanie w pracy na bieżąco
34	1. Terminowe dokonywanie wpłat na konto dochodów budżetowych opłat pobranych z tytułu wykonanych usług. 2. Terminowe wystawianie rachunków do umowy zlecenia przez wyznaczonych lekarzy weterynarii. 3. Przypomnienie zasad pobierania prób do badań monitoringowych w kierunku chorób zakaźnych zwierząt. 4. Postępowanie wyznaczonego lekarza weterynarii przy wykonywaniu badań kontrolnych enzootycznej białaczki bydła, brucelozы bydła oraz gruźlicy bydła. 5. Materiały ze szkolenia odbytego 06.03.2015 r. w PIW w Puławach na temat substancje dodatkowe, aromaty dymu wędzarniczego i enzymy w środkach spożywczych pochodzenia zwierzęcego. 6. Sprawy bieżące dotyczące nadzoru sprawowanego przez urzędowych lekarzy weterynarii nad podmiotami produkującymi środki spożywcze pochodzenia zwierzęcego. 7. Sprawy różne	Powiatowy Lekarz Weterynarii w Lublińcu	7	Wykorzystanie w pracy na bieżąco
35	1. Przypomnienie zasad prawidłowego wystawiania świadectw zdrowia dla zwierząt żywych przewożonych z gospodarstwa do ubojni. 2. Przypomnienie zasad postępowania przy zgłaszaniu i zwalczaniu gąbczastej encefalopatii bydła (BSE). 3. Omówienie postępowania wyznaczonych lekarzy weterynarii przy wykonywaniu badań kontrolnych w kierunku chorób zakaźnych zwierząt. Pobieranie prób do badań. 4. Omówienie aktualnej sytuacji dotyczącej ognisk afrykańskiego pomoru świń (ASF) u świń, na	Powiatowy Lekarz Weterynarii w Lublińcu	10	Wykorzystanie w pracy na bieżąco

	terytorium wybranych państw Unii Europejskiej. 5. Omówienie rozporządzenia Komisji (UE) 2015/1375 z dnia 10 sierpnia 2015 r. ustanawiające szczególne przepisy dotyczące urzędowych kontroli w odniesieniu do włośni ( <i>Trichinella</i> ) w mięsie. Przekazanie urzędowym lekarzom ww. rozporządzenia do każdej rzeźni, w której ubijana jest trzoda chlewna. Omówienie kwestii dot. Uruchomienia w zainteresowanych lecznicach stacji wytrawiania co do włośni. 6. Omówienie spraw związanych z pełnionymi przez urzędowych lek. wet. Nadzorów w zakładach produkujących środki spożywcze.			
36	Szkolenie z instrukcji Głównego Lekarza Weterynarii Nr GIWlab830-9/13 z dnia 15 marca 2013 r. w sprawie zakresu i sposobu realizacji krajowego programu badań kontrolnych substancji niedozwolonych, pozostałości chemicznych, biologicznych, produktów leczniczych u zwierząt, w produktach pochodzenia zwierzęcego oraz w wodzie przeznaczonej do pojenia zwierząt i paszach	PIW Myszków	2	Wykorzystanie na bieżąco w pracy
37	Szkolenie z zakresu (Rapid Alert System for Food and Feed) System Wczesnego Ostrzeżenia o Niebezpiecznych Produktach Żywnościowych i Środkach Żywnienia Zwierząt	PIW Myszków	14	Wykorzystanie na bieżąco w pracy
38	Szkolenie z zakresu zwalczania chorób zakaźnych u trzody chlewnej	PIW Myszków	13	Wykorzystanie na bieżąco w pracy
39	Szkolenie z zakresu:  - prowadzenia obowiązkowej dokumentacji w rzeźni (dzienników badania) i sposobie wypełniania wszystkich (kolumn) rubryk, raportowania czynności weterynaryjnych,  - decyzje w sprawie informacji dotyczących łańcucha pokarmowego,  - decyzje w sprawie dobrostanu zwierząt,  - nadzoru nad ubojem zwierząt, ubój nas użytek własny,  - aktualna sytuacja w związku ze stwierdzeniem ASF w Polsce	PIW Myszków	14	Wykorzystanie na bieżąco w pracy
40	Szkolenie z zakresu:  - stosowania wytycznych dla urzędowych lekarzy weterynarii dotyczących przeprowadzania kontroli w rzeźniach w zakresie dobrej praktyki higienicznej i dobrostanu zwierząt GIWbz-500-2/12(1) z 25 maja 2012 r.,  - Instrukcji Głównego Lekarza Weterynarii Nr GIWz.420-31/13 z dnia 28 marca 2013 r. w sprawie: postępowania przy przeprowadzaniu kontroli w rzeźniach pod względem dobrostanu zwierząt oraz raportowania o przeprowadzonych w tym zakresie kontrolach	PIW Myszków	14	Wykorzystanie na bieżąco w pracy
41	Szkolenie dot. Potencjalnego zagrożenia wystąpienia grypy ptaków w Polsce. „Zagrożenie zwierząt na terytorium Rzeczypospolitej Polskiej wysoce zjadliwą grypą ptaków – zadania w Polskim Planie Gotowości zwalczania tej choroby”	PIW Myszków	8	Wykorzystanie na bieżąco w pracy
42	Szkolenie z zakresu prawidłowości stosowania dodatków do żywności, enzymów i aromatów	PIW Myszków	13	Wykorzystanie na bieżąco w pracy

43	<p>Szkolenie z zakresu:</p> <ul style="list-style-type: none"> <li>- prowadzenia obowiązkowej dokumentacji w rzeźni (dzienników badania) i sposobie wypełniania wszystkich (kolumn) rubryk, raportowania czynności weterynaryjnych,</li> <li>- decyzje w sprawie informacji dotyczących łańcucha pokarmowego,</li> <li>- decyzje w sprawie dobrostanu zwierząt,</li> <li>- identyfikacja koniowatych,</li> <li>- stosowanie zasad przyjętych w piśmie WIW.ZOZ.OZ.912.7.2015 z dnia 30.03.2015 r. dotyczących urzędowych kontroli koniowatych w rzeźni</li> </ul>	PIW Myszków	6	Wykorzystanie na bieżąco w pracy
44	<p>Szkolenie z zakresu:</p> <ul style="list-style-type: none"> <li>- prowadzenia obowiązkowej dokumentacji w rzeźni (dzienników badania) i sposobie wypełniania wszystkich (kolumn) rubryk, raportowania czynności weterynaryjnych,</li> <li>- decyzje w sprawie informacji dotyczących łańcucha pokarmowego,</li> <li>- decyzje w sprawie dobrostanu zwierząt,</li> <li>- identyfikacja zwierząt w rzeźni</li> </ul>	PIW Myszków	14	Wykorzystanie na bieżąco w pracy
45	<p>Szkolenie urzędowych lekarzy weterynarii, wyznaczonych do czynności urzędowych (sprawowania nadzoru w ubojniach), dotyczącego omówienia Rozporządzenia (UE) nr 2015/728 z dnia 6 maja 2015 r. zmieniające definicję materiału szczególnego ryzyka podaną w załączniku V do rozporządzenia Parlamentu Europejskiego i Rady (WE) nr 999/2001 ustanawiającego zasady dotyczące zapobiegania, kontroli i zwalczania niektórych pasażowalnych gąbczastych encefalopatii</p>	PIW Myszków	11	Wykorzystanie na bieżąco w pracy
46	<p>Szkolenie z zakresu: Procedura postępowania Powiatowego Lekarza Weterynarii przy weryfikacji dokumentów identyfikacyjnych oraz kontroli i weryfikacji tożsamości zwierząt z rodziny koniowatych</p>	PIW Myszków	8	Wykorzystanie na bieżąco w pracy
47	<p>Szkolenie z zakresu: Procedura postępowania Powiatowego Lekarza Weterynarii przy weryfikacji dokumentów identyfikacyjnych oraz kontroli i weryfikacji tożsamości zwierząt z rodziny koniowatych</p>	PIW Myszków	2	Wykorzystanie na bieżąco w pracy
48	<p>Szkolenie z zakresu: Procedura postępowania Powiatowego Lekarza Weterynarii przy weryfikacji dokumentów identyfikacyjnych oraz kontroli i weryfikacji tożsamości zwierząt z rodziny koniowatych</p>	PIW Myszków	1	Wykorzystanie na bieżąco w pracy
49	<p>Szkolenie z zakresu:</p> <ul style="list-style-type: none"> <li>- prowadzenia obowiązkowej dokumentacji w</li> </ul>	PIW Myszków	13	Wykorzystanie na bieżąco w pracy

	<p>rzeźni (dzienników badania) i sposobie wypełniania wszystkich (kolumn) rubryk, raportowania czynności weterynaryjnych,</p> <ul style="list-style-type: none"> <li>- decyzje w sprawie informacji dotyczących łańcucha pokarmowego i prawidłowości jego wypełniania</li> <li>- decyzje w sprawie dobrostanu zwierząt,</li> </ul>			
50	Szkolenie kaskadowe dot. Dobrostanu zwierząt w produkcji trzody chlewnej	PIW Myszków	12	Wykorzystanie na bieżąco w pracy
51	Szkolenie z Afrykańskiego pomoru świń	PIW Myszków	10	Wykorzystanie na bieżąco w pracy
52	Szkolenie ze zwalczania choroby Aujeszzy	PIW Myszków	10	Wykorzystanie na bieżąco w pracy
53	Szkolenie z zakresu wymagań przy pozyskiwaniu mięsa wołowego na rynek Izraela	PIW Myszków	7	Wykorzystanie na bieżąco w pracy
54	<p>Szkolenie z zakresu:</p> <ul style="list-style-type: none"> <li>- wystawiania świadectw zdrowia dla mięsa do krajów trzecich,</li> <li>- wykonywanie nadzoru w zakładzie celem spełnienia wymagań państw trzecich,</li> <li>- weryfikacji zakładowych systemów bezpieczeństwa żywności</li> </ul>	PIW Myszków	6	Wykorzystanie na bieżąco w pracy
55	<p>Szkolenie z zakresu:</p> <ul style="list-style-type: none"> <li>- wystawiania świadectw zdrowia dla mięsa do krajów trzecich,</li> <li>- wykonywanie nadzoru w zakładzie celem spełnienia wymagań państw trzecich,</li> <li>- weryfikacji zakładowych systemów bezpieczeństwa żywności</li> </ul>	PIW Myszków	4	Wykorzystanie na bieżąco w pracy
56	<p>Szkolenie z zakresu:</p> <ul style="list-style-type: none"> <li>- prowadzenia obowiązkowej dokumentacji w rzeźni (dzienników badania) i sposobie wypełniania wszystkich (kolumn) rubryk, raportowania czynności weterynaryjnych,</li> <li>- zwalczania i monitorowania chorób zakaźnych z uwzględnieniem choroby Aujeszzyego, grypy ptaków</li> </ul>	PIW Myszków	10	Wykorzystanie na bieżąco w pracy
57	Szkolenie z dodatków dożywności, enzymów i aromatów	Starszy insp. Wet. d/s żywności w PIW Pszczyna	8	Pravidłowe wykonywanie obowiązków służbowych
58	Dobrostan zwierząt w produkcji trzody chlewnej	Starszy insp. Wet. d/s żywności w PIW Pszczyna	2	Pravidłowe wykonywanie obowiązków służbowych
59	Szkolenie dla urzędowych lekarzy weterynarii z zakresu chorób zakaźnych, dobrostanu zwierząt oraz nadzoru nad produkcją środków spożywczych pochodzenia zwierzęcego	PIW Racibórz	11	Na stanowisku Pracy



60	Kontrola przesyłek mięsa pochodzących z Polski i pozostałych krajów członkowskich UE	PLW w Rybniku	4	Na stanowisku Pracy
62	Substancje dodatkowe, aromaty dymu wędzarniczego I enzymy w środkach spożywczych pochodzenia zwierzęcego	z-ca PLW w Rybniku	4	Na stanowisku Pracy
63	Badania R 2073/2015 w tym badania w kierunku Listeria monocytogenes	PLW w Rybniku	4	Na stanowisku Pracy
64	Zagrożenie zwierząt wysoce zjadliwą grypą ptaków – plany gotowości	PLW w Rybniku	4	Na stanowisku Pracy
65	Dobrostan zwierząt w rzeźni	PLW w Rybniku	7	Na stanowisku Pracy
66	Realizacja programów zwalczania niektórych serotypów Salmonelli w stadach drobiu	PIW Tarnowskie Góry	2	Na stanowisku Pracy
67	Dobrostan zwierząt w produkcji trzody chlewnej	PIW Tarnowskie Góry	17	Na stanowisku Pracy
68	Wystawianie Świadczeń zdrowia dla drobiu i świń	PIW Tarnowskie Góry	7	Na stanowisku Pracy
69	Badanie mięsa na terenie Zakładu H.A.M	PIW Tarnowskie Góry	16	Na stanowisku Pracy
70	Szkolenie dla lek. wet. Wyznaczonych do badania mięsa i wykonywania czynności urzędowych na terenie działu PIW TG w roku 2015	PIW Tarnowskie Góry	35	Na stanowisku Pracy
71	Kontrole bieżące oraz kompleksowe	PIW Tarnowskie Góry	35	Na stanowisku Pracy
72	Badanie drobiu INDIK – Śląsk	PIW Tarnowskie Góry	7	Na stanowisku Pracy
73	Prowadzenie program zwalczania i monitoring choroby Aujeszky'ego w 2015 r.	PLW w Tychach	5	Realizacja zadań IW
74	Stosowanie dodatków do żywności, enzymów i aromatów	PLW w Tychach	9	Realizacja zadań IW
75	Dobrostan zwierząt podczas ich uśmiercania EC 1099/2009	PLW w Tychach	6	Realizacja zadań IW
76	Zasady pobierania prób w trakcie realizacji zwalczania i monitoringu chorób zakaźnych zwierząt	PLW w Tychach	6	Realizacja zadań IW
77	Afrykański Pomór Świń	PLW w Tychach	6	Realizacja zadań IW
78	Zasady pełnienia nadzoru urzędowego z wyznaczenia PLW	PLW w Tychach	6	Realizacja zadań IW
79	Dobrostan w produkcji trzody chlewnej- szkolenie kaskadowe BTSF	PLW w Tychach	7	Realizacja zadań IW
80	Afrykański pomór świń u świń i dzików- aktualizacja wiadomości	PLW w Tychach	5	Realizacja zadań IW
81	Substancje dodatkowe, aromaty dymu wędzarniczego I enzymy w śr. Spożywczych pochodzenia zwierzęcego	PIW Wodzisław Śl.	7	Podczas nadzoru
82	Szkolenie z ASF	PIW Wodzisław Śl.	6	Podczas nadzoru
83	Szkolenie z zakresu dobrostanu zwierząt w produkcji trzody chlewnej	PIW Wodzisław Śl.	4	Podczas nadzoru
84	Szkolenie z grypy ptaków	PIW Wodzisław Śl.	9	Podczas nadzoru

85	Prawidłowość stosowania dodatków do żywności	PLW w Zawierciu	12	Wykorzystana na zajmowanym stanowisku
86	System RASFF	PLW w Zawierciu	12	Wykorzystana na zajmowanym stanowisku
87	Dobrostan w rzeźniach	PLW w Zawierciu		Wykorzystana na zajmowanym stanowisku
88	Szkolenie z zakresu funkcjonowania system RASFF	PIW Żywiec	10	Wiedza wykorzystana w nadzorze nad podmiotami sektora spożywczego zwłaszcza w sytuacjach uzyskania informacji o niebezpiecznych produktach żywnościowych
89	Substancje dodatkowe, aromaty dymu wędzarniczego i enzymy w środkach pochodzenia zwierzęcego zasady stosowania i kontroli wg przepisów Unii Europejskiej	PIW Żywiec	12	Wiedza wykorzystana w nadzorze nad podmiotami sektora spożywczego
90	Szkolenie z zakresu dobrostanu w gospodarstwach	PIW Żywiec	15	W nadzorze nad gospodarstwami utrzymującymi zwierzęta
91	Szkolenie z zakresu ASF i HPAI	PIW Żywiec	15	W nadzorze nad gospodarstwami utrzymującymi zwierzęta

W 2015 roku 0 pracowników IW w województwie śląskim (*nazwa województwa*) ukończyło specjalizację weterynaryjną z następujących zakresów.

Tabela 15

LP	TYTUŁ SPECJALIZACJI	UCZELNIA	LICZBA PRACOWNIKÓW, KTÓRZY UZYSKALI DYPLOM SPECJALISTY		
			WIW	PIWy	Łącznie
1					

#### 4. Finansowanie Inspekcji Weterynaryjnej w województwie

Wykonanie budżetu Inspekcji Weterynaryjnej w województwie śląskim w roku 2015.

Tabela 16 Dochody budżetowe w 2015 roku (w złotych).

JEDNOSTKA	DOCHODY BUDŻETOWE			
	Planowane (wg ustawy budżetowej na rok 2015)	Wykonane na 31.12.2015 r.	Należności *)	Procent wykonania (2:1)
	w zł	w zł	w zł	%
	1	2	3	4
GIW - rozdz. 01021				
GrIW - rozdz. 01035				
WIW – rozdz. 01033	677 000	393 369	66 474	58,10 %
PIW na terenie województwa – rozdz. 01034	11 888 000	10 791 058	1 262 615	90,77 %
IW na terenie województwa – łącznie	12 565 000	11 184 427	1 329 089	89,01 %
OGÓLEM	12 565 000	11 184 427	1 329 089	89,01 %

\*w powyższej tabeli proszę uwzględnić należności - według stanu na 31.12.2015 r. nieuregulowane

Tabela 17. Finansowanie zadań Inspekcji Weterynaryjnej w 2015 r.

JEDNOSTKI	Plan po zmianach (środki otrzymane)				Wykonanie wydatków						Zobowiązania
	Plan po zmianach	w tym			wykonanie OGÓŁEM (ustawa + rezerwy celowe)		w tym				
		ustawa budżetowa	Rezerwa celowa na zwalczanie chorób zakaźnych zwierząt – pozycja 12	Rezerwy inne, w tym rezerwy celowe			Rezerwa celowa na zwalczanie chorób zakaźnych zwierząt – pozycja 12		Rezerwy inne, w tym rezerwy celowe		
	w zł	w zł	w zł	w zł	wzł	%	w zł	%	w zł	%	
1	2	3	4	5	6 (5:1)	7	8 (7:3)	9	10 (9:4)	11	
rozdział 01021 GIW + rozdział 01079 GIW											
rozdział 01022 razem, w tym:	6 207 700	817 000	5 390 700		4 429 177	71%	3 641 124	67 %			1 092
rozdział 01022 WIW	2 166 500	220 500	1 946 000		2 129 359	98%	1 929 536	99 %			
rozdział 01022 PIW	4 041 200	596 500	3 444 700		2 299 818	56%	1 711 588	49 %			1 092
rozdział 01022 GrIW											
rozdział 01035 GrIW											
rozdział 01033 WIW	10 199 000	9 029 000	1 170 000		9 828 172	96%	1 120 324	95 %			531 276

rozdział 01034 PIW	26 684 000	23 358 000	3 326 000		24 973 762	93%	3 178 890	95 %			839 587
OGÓŁEM	43 090 700	33 204 000	9 886 700		39 231 111	91%	7 940 338	80 %			1 371 955

\*w powyższej tabeli proszę uwzględnić wszystkie zobowiązania

## Część II – Realizacja zadań Inspekcji Weterynaryjnej na terenie województwa, w roku objętym sprawozdaniem

### 1. Nadzór nad ochroną zdrowia zwierząt

Realizacja kontroli urzędowych w obszarze ochrony zdrowia zwierząt

Tabela 1

JEDNOSTKA	KONTROLE PLANOWANE				
	Liczba kontroli planowanych	Liczba kontroli zrealizowanych	Przyczyny braku realizacji kontroli planowanych		
			Zaprzestanie lub zawieszenie prowadzenia działalności przez podmioty	Niewystarczające zasoby kadrowe	Konieczność wykonania kontroli nieplanowanych
PIW Będzin	149	149	0	0	0
PIW Bielsko Biała	708	696	10	2	0
PIW Cieszyn	323	323	0	0	0
PIW Częstochowa	369	361	8	0	0
PIW Gliwice	375	371	4	0	0
PIW Katowice	34	34	0	0	0
PIW Kłobuck	224	219	5	0	0
PW Lubliniec	104	97	0	0	7
PIW Myszków	40	39	1	0	0
PIW Pszczyna	75	75	0	0	0
PIW Racibórz	123	121	2	0	0
PIW Rybnik	496	488	8	0	0
PIW Tarnowskie Góry	54	54	0	0	0
PIW Tychy	708	693	15	0	0
PIW Wodzisław Śląski	20	20	0	0	0
PIW Zawiercie	118	67	0	51	0
PIW Żywiec	51	51	0	0	0
Województwo - ogółem	3971	3858	53	53	7

Tabela 2

JEDNOSTKA	KONTROLE POZAPLANOWE
PIW Będzin	57
PIW Bielsko Biała	261
PIW Cieszyn	17
PIW Częstochowa	0
PIW Gliwice	44
PIW Katowice	6
PIW Kłobuck	88
PW Lubliniec	9
PIW Myszków	15
PIW Pszczyna	27
PIW Racibórz	61
PIW Rybnik	392
PIW Tarnowskie Góry	0
PIW Tychy	124
PIW Wodzisław Śląski	0
PIW Zawiercie	1
PIW Żywiec	30
Województwo - ogółem	1132

Wyniki kontroli urzędowych w obszarze ochrony zdrowia zwierząt

Tabela 3

L.P	RODZAJE STWIERDZONYCH NARUSZEŃ	LICZBA PODMIOTÓW			DZIAŁANIA PODJĘTE W WYNIKU PRZEPROWADZONEJ KONTROLI (liczba)		
		Łącznie	Podmioty, w których dany rodzaj naruszenia stwierdzono 1 raz w roku objętym sprawozdaniem	Podmioty, w których dany rodzaj naruszenia stwierdzono kilkakrotnie w roku objętym sprawozdaniem	Decyzja administracyjna	Kary pieniężne	Skierowanie do organów ścigania
1	Brak wydzielonego miejsca do przechowywania środków dezynfekcyjnych, brak zabezpieczenia przed dostępem osób niepowołanych	104	101	3	51	0	1
2	Brak środków dezynfekcyjnych w ilości niezbędnej do przeprowadzania bieżącej dezynfekcji	168	162	6	61	0	1
3	Brak wydzielonego miejsca do składowania obornika	8	6	2	7	0	0
4	Brak właściwego miejsca do przetrzymywania produktów leczniczych weterynaryjnych, brak zabezpieczenia przed dostępem osób niepowołanych	100	97	3	48	0	1
5	Brak mat dezynfekcyjnych w liczbie zapewniającej zabezpieczenie wejść i wjazdów do gospodarstwa w przypadku wystąpienia zagrożenia epizootycznego	92	88	4	41	0	1
6	Brak zabezpieczenia budynków przed dostępem zwierząt innych niż utrzymywane w gospodarstwie	16	14	2	15	0	0



7	Brak tablic ostrzegawczych z napisem „Osobom nieupoważnionym wstęp wzbroniony” przy wejściach do budynków, w których utrzymywane są zwierzęta	96	32	4	41	0	1
8	Brak odpowiedniej czystości budynków	48	44	4	27	1	1
9	Brak szczepienia psów przeciwko wściekliźnie	235	235	0	0	59	167
10.	Naruszenie przepisów dotyczących zasad wprowadzania zwierząt lub produktów ze zwierząt na rynek	5	5	0	2	3	2
11.	Podejrzenie chorób zakaźnych zwierząt	541	539	2	349	0	1
13	Kupno/sprzedaż świń bez wymaganego świadectwa	1	1	0	1	0	0
14	Kupno/sprzedaż świń nieoznakowanych	4	4	0	0	2	2
15*	Uchylenie się od obowiązku informowania powiatowego lekarza weterynarii o każdym przypadku padnięcia bydła , owiec lub kóz	8	8	0	0	0	8
16*	Brak dokumentacji dotyczącej dezynfekcji środka transportu	1	1	0	1	0	0

\* Nieprawidłowości wykazane dodatkowo przez PIW Kłobuck

W wyniku stwierdzenia naruszenia prawodawstwa weterynaryjnego nałożonych zostało 121 mandatów karnych na sumę 14530 zł.

Liczba wykonanych badań monitoringowych (kontrolnych) w kierunku poszczególnych jednostek chorobowych

Tabela 4

Nazwa choroby	Gatunek	Liczba przebadanych stad	Liczba przebadanych zwierząt
Pryszczycza	Bydło	296	360
	Świnie	0	0

Choroba pęcherzykowa świń	Świnie	288	360
Klasyczny pomór świń	Świnie	383	696
	Dziki	X	532
TSE (BSE/Scrapie)	Bydło	X	5484*
	Owce	X	268
	Kozy	X	35
Gruźlica bydła	Bydło	2497	31237
Bruceloza bydła	Bydło	1898	13142
Bruceloza kóz i owiec	Owce i kozy	156** (116 o+40 k)	746 (634 o +112 k)
Enzootyczna białaczka bydła	Bydło	1898	13142***
Wścieklizna lisów wolno żyjących	Lisy	X	812
Choroba niebieskiego języka	Bydło	221	885
	Owce i kozy	148 **** (120 o +28 k)	706**** (619 o + 87 k)
IBR/IPV	Bydło	115	471
Gorączka Q	Bydło	15	50
	Owce i kozy	95 (56 o + 39 k)	411 ( 277 o + 134 k)

\* Dodatkowo 140 sztuk bydła w wieku poniżej 30 miesięcy życia zbadano w związku z wysyłką do Turcji na koszt adresata przesyłki.

\*\*W PIW Gliwice – 1 stado owiec i 1 stado kóz należały do tej samej siedziby stada.

\*\*\* W PIW Myszków i PIW Zawiercie dodatkowo zbadano 74 próby (54 zwierzęta w ramach zwalczania ognisk EBB)

\*\*\*\* W PIW Bielsko Biała dodatkowo poza monitoringiem zbadano 1 stado owiec ( 21 owiec) i 1 stado kóz (6 kóz). PIW Katowice : 1 stado owiec i 1 stado kóz należały do tej samej siedziby stada.

W 2015 r. na terytorium województwa wystąpiły następujące choroby zakaźne zwierząt podlegające obowiązkowi zwalczania\*:

Tabela 5

NAZWA CHOROBY	LICZBA OGNISK	LICZBA CHORYCH LUB ZAKAŻONYCH** ZWIERZĄT (w sztukach, jeżeli nie wskazano inaczej)	GATUNEK
Zgnilec amerykański pszczół	10	62 pnie pszczele	Pszczoła miodna
Enzootyczna białaczka bydła	2	5	Bydło
KHV	1	25755 kg	karp

\*-Wykaz chorób został określony w załączniku II do ustawy z dnia 11 marca 2004 r. o ochronie zdrowia zwierząt oraz zwalczaniu chorób zakaźnych zwierząt

\*\*- w zależności od choroby

W 2015 r. na terytorium województwa wystąpiły następujące choroby zakaźne zwierząt podlegające obowiązkowi rejestracji\*:

Tabela 6

NAZWA CHOROBY	LICZBA OGNISK	LICZBA CHORYCH LUB ZAKAŻONYCH** ZWIERZĄT (w sztukach, jeżeli nie wskazano inaczej)	GATUNEK
<i>Salmonelloza drobiu</i> <i>Salmonella Enteritidis</i>	3	127033	brojler kurzy
<i>Salmonelloza drobiu</i> <i>Salmonella Enteritidis</i>	7	44896	kura nioska
<i>Salmonelloza drobiu</i> <i>Salmonella Enteritidis</i>	1	5190	kaczka brojler
<i>Salmonelloza drobiu</i> <i>Salmonella Enteritidis</i>	2	2135	gęś
<i>Salmonelloza drobiu</i> <i>Salmonella Typhimurium</i>	1	1	gołąb
<i>Salmonelloza drobiu</i> <i>Salmonella Typhimurium</i>	2	2078	gęś
IBR/IPV	1	5	bydło
Gorączka Q met. OWD	3***	5***	bydło
Warroza	24	600 pni pszczelich	Pszczoła miodna
Mykoplazmoza drobiu <i>Mycoplasma gallisepticum</i>	3	7561	Kura reprodukcyjna
Listerioza <i>Listeria monocytogenes</i>	3	3	1 owca 1 koza 1 bydło
Włośnica <i>Trichinellosis</i>	12	12	dzik

<i>Choroba mętwikowa bydła</i>	1	2	bydło
<i>Tularemia</i>	3	3	Lis

\*\*\* pominięto ognisko g. Q z PIW Zawiercie z powodu wykluczenia badaniem met. PCR – wynik ujemny .

\*-Wykaz chorób został określony w załączniku III do ustawy z dnia 11 marca 2004 r. o ochronie zdrowia zwierząt oraz zwalczaniu chorób zakaźnych zwierząt

\*\*- w zależności od choroby

W celu likwidacji wścieklizny u lisów wolno żyjących, corocznie wojewódzcy lekarze weterynarii przeprowadzają akcje szczepień tych zwierząt przeciwko wścieklicznie na terenie administrowanych przez nich województw. Podczas szczepienia lisów w roku 2015 na terenie województwa śląskiego przeprowadzono 2 akcje szczepienia lisów wolno żyjących. Wyłożono następującą liczbę dawek szczepionki:

Tabela 7

	Całkowita liczba dawek szczepionki	Liczba dawek szczepionki/km <sup>2</sup>
Akcja wiosenna	213460 <sup>a)</sup>	ok. 21
Akcja jesienna	213460 <sup>b)</sup>	ok. 21

<sup>a)</sup>w tym 0 dawek otrzymano bezpłatnie;

<sup>b)</sup>w tym 0 dawek otrzymano bezpłatnie.

## 2. Nadzór nad identyfikacją i rejestracją zwierząt

Sprawując nadzór w zakresie identyfikacji i rejestracji zwierząt organy Inspekcji Weterynaryjnej:

1) mają w szczególności prawo do bezpośredniego dostępu do danych zawartych w rejestrze prowadzonym przez Polski Związek Hodowców Koni, Polskie Towarzystwo Kuce Szetlandzkie w Imnie, Stowarzyszenie Hodowców i Użytkowników Kłusaków, Polski Związek Hodowców i Przyjaciół Wschodniopruskiego Konia Pochodzenia Trakeńskiego w Polsce oraz Polski Klub Wyścigów Konnych, dotyczących zwierząt z rodziny koniowatych, jak również do danych zawartych w rejestrze prowadzonym przez Agencję Restrukturyzacji i Modernizacji Rolnictwa, dotyczącym zwierząt gospodarskich oznakowanych oraz do dokonywania korekt i uzupełnień w Centralnej Bazie Danych Systemu IRZ, a także do wprowadzania do rejestru zwierząt gospodarskich oznakowanych informacji o statusie epizootycznym siedzib stad;

2) przeprowadzają kontrole na miejscu w siedzibie stada, w zakresie oznakowania i rejestracji zwierząt, w szczególności wypełniania obowiązku prowadzenia księgi rejestracji i wyposażenia bydła oraz koniowatych w paszporty;

3) wojewódzki lekarz weterynarii właściwy ze względu na siedzibę podmiotu prowadzącego rejestr koniowatych może przeprowadzać kontrole w miejscu prowadzenia działalności przez Polski Związek Hodowców Koni, Polskie Towarzystwo Kuce Szetlandzkie w Imnie, Stowarzyszenie Hodowców i Użytkowników Kłusaków, Polski Związek Hodowców i Przyjaciół Wschodniopruskiego Konia Pochodzenia Trakeńskiego w Polsce oraz Polski Klub Wyścigów Konnych w zakresie prowadzenia zgodnie z przepisami prawa rejestrów koniowatych.

Zgodnie z rozporządzeniem Komisji (WE) nr 1082/2003 z dnia 23 czerwca 2003 r. ustanawiającym szczegółowe zasady w celu wykonania rozporządzenia (WE) nr 1760/2000 Parlamentu Europejskiego i Rady w zakresie minimalnego poziomu kontroli przeprowadzanych w ramach systemu identyfikacji i rejestracji bydła Inspekcja Weterynaryjna przeprowadza każdego roku kontrole 3% siedzib stad bydła w skali kraju.

### **Raport z kontroli identyfikacji i rejestracji w siedzibach stad zwierząt z gatunku bydło przeprowadzonych w 2014r.**

Tabela 8

<b>1. Ogólne informacje o zwierzętach i kontrolach</b>	
Łączna liczba siedzib stad zarejestrowanych na terytorium Polski na początku okresu sprawozdawczego	-
Łączna liczba objętych kontrolą siedzib stad siedzib stad w okresie sprawozdawczym	494
Łączna liczba zwierząt według stanu rejestracji na terytorium Polski na początku okresu sprawozdawczego	-

Łączna liczba zwierząt objętych kontrolą w okresie sprawozdawczym	12097
---	-------

<b>2. Niezgodność z rozporządzeniem (WE) nr 1760/2000.</b>	
Siedziby stad, w których stwierdzono niezgodność	199

<b>3. Sankcje nałożone zgodnie z rozporządzeniem Komisji (WE) nr 494/98</b>	Zwierzęta objęte sankcjami	Siedziby stad objęte sankcjami
Ograniczenia przewozu pojedynczych zwierząt	0	0
Ograniczenia przewozu wszystkich zwierząt z danej siedziby stada	0	0
Zabicie zwierząt	0	0

### **Raport z kontroli identyfikacji i rejestracji w siedzibach stad zwierząt z gatunków owce i kozy przeprowadzonych w 2014r.**

Zgodnie z rozporządzeniem Komisji (WE) nr 1505/2006 z dnia 11 października 2006 r. wdrażającym rozporządzenie Rady (WE) nr 21/2004 w zakresie minimalnego poziomu kontroli prowadzonych w związku z identyfikacją i rejestrowaniem owiec i kóz, Inspekcja Weterynaryjna przeprowadza kontrole 3% siedzib stad owiec i kóz oraz 5% pogłowia zwierząt z ww. gatunków każdego roku w skali kraju.

Tabela 9

<b>1. Ogólne informacje o siedzibach stad, zwierzętach i kontrolach</b>	
Łączna liczba siedzib stad zarejestrowanych na terytorium Polski na początku roku okresu sprawozdawczego	-
Łączna liczba objętych kontrolą siedzib stad w roku okresu sprawozdawczego	38
Łączna liczba zwierząt zarejestrowanych na terytorium Polski na początku roku okresu	-

sprawozdawczego	
Łączna liczba objętych kontrolą zwierząt w siedzibach stad w okresie sprawozdawczym	891

<b>2. Stwierdzone niezgodności.</b>	
Liczba siedzib stad, w których stwierdzono niezgodność	10

<b>3. Nałożone kary</b>	
Liczba siedzib stad, na które nałożono kary	0

**Realizacja kontroli urzędowych w obszarze identyfikacji i rejestracji zwierząt (bydło, owce, kozy, świnie, konie)**

Tabela 10

JEDNOSTKA IW	KONTROLE PLANOWANE					
	Liczba kontroli planowanych	Liczba kontroli zrealizowanych	Przyczyny braku realizacji kontroli planowanych			
			zawieszenie prowadzenia działalności przez podmioty	Niewystarczające zasoby kadrowe	Konieczność wykonania kontroli nieplanowanych	Konieczność wykonywania dodatkowych zadań
Będzin	27	27	0	0	0	0
Bielsko-Biała	39	32	0	3	2	2
Cieszyn	50	50	0	0	0	0
Częstochowa	69	69	0	0	0	0
Gliwice	43	43	0	0	0	0
Katowice	3	3	0	0	0	0

Kłobuck	32	31	1	0	0	0
Lubliniec	25	25	0	0	0	0
Myszków	43	43	0	0	0	0
Pszczyna	7	7	0	0	0	0
Racibórz	27	27	0	0	0	0
Rybnik	13	13	0	0	0	0
Tarnowskie Góry	21	21	0	0	0	0
Tychy	31	31	0	0	0	0
Wodzisław Śl	9	9	0	0	0	0
Zawiercie	120	120	0	0	0	0
Żywiec	17	17	0	0	0	0
Województwo ogółem:	<b>576</b>	<b>568</b>	<b>1</b>	<b>3</b>	<b>2</b>	<b>2</b>

JEDNOSTKA IW	KONTROLE POZAPLANOWE (Liczba przeprowadzonych kontroli)
Będzin	0
Bielsko-Biała	14
Cieszyn	0
Częstochowa	49
Gliwice	27
Katowice	1
Kłobuck	48
Lubliniec	0
Myszków	0
Pszczyna	0
Racibórz	15
Rybnik	17
Tarnowskie Góry	26
Tychy	13
Wodzisław Śląski	7



Zawiercie	1
Żywiec	2
Województwo ogółem:	220

### 3. Nadzór nad ochroną zwierząt

Ważnym elementem działalności i realizacji przez Inspekcję Weterynaryjną zadań ustawowych jest prowadzony przez nią nadzór nad przestrzeganiem przepisów o ochronie zwierząt.

Inspekcja Weterynaryjna na mocy ustawy z dnia 21 sierpnia 1997 r. *o ochronie zwierząt* pełni nadzór nad przestrzeganiem ww. przepisów w odniesieniu do wszystkich miejsc przebywania zwierząt. Regularnym kontrolom podlegają podmioty prowadzące działalność nadzorowaną w rozumieniu ustawy z dnia 11 marca 2004 r. *o ochronie zdrowia zwierząt oraz zwalczaniu chorób zakaźnych zwierząt.*, natomiast pozostałe miejsca utrzymania zwierząt podlegają kontrolom doraźnym.

Inspekcja Weterynaryjna kontroluje gospodarstwa utrzymujące zwierzęta, sprawdzając przestrzeganie przepisów o ochronie zwierząt, ze szczególnym uwzględnieniem gospodarstw utrzymujących świnie, cielęta i kury nieśne.

#### Raport z kontroli gospodarstw utrzymujących zwierzęta gospodarskie

Tabela 11

System utrzymania	Kury nioski				Cielęta	Świnie	Brojlery
	Wolny wybieg	Ściółka	Kl. Wzbogacone	Kl. niewzbogacone			
Liczba gospodarstw	10	58	42	0	14698	12712	259
Liczba skontrolowanych gospodarstw	7	26	17	0	618	368	75
Liczba gospodarstw w których stwierdzono nieprawidłowości	1	3	0	0	147	70	16
Liczba stwierdzonych nieprawidłowości dotyczących:							
personelu	0	0	0		2	1	1
dozoru właścicielskiego	0	0	0		85	9	1
prowadzenia rejestrów	0	2	0		8	14	10
swobody ruchu	0	0	0		20	1	0

wystarczającej przestrzeni	0	0	0		9	7	0
budynków i pomieszczeń	1	2	0		44	45	5
minimalnego oświetlenia	0	0	0		3	9	0
powierzchni podłogi	0	0	0			9	0
materiału manipulacyjnego	0	0	0			11	
sprzętu	0	0	0		6	16	0
paszy, wody i innych	0	0	0		27	21	0
poziomu hemoglobiny	0	0	0		0		
paszy bogatej we włókno	0	0	0		0	0	
okaleczeń	0	0	0		2	0	0
metod chowu	0	0	0		0	0	0
Suma stwierdzonych nieprawidłowości	1	4	0		206	143	17

	Bydło z wyj. cieląt	Owce	Kozy	Kury z wyjątkiem niosek brojlerów	Ptaki bezgrzebieniowe	Kaczki	Gęsi	Zwierzęta futerkowe	Indyki	Inne
Liczba gospodarstw	15070	715	524	71	8	18	23	53	10	4973
Liczba skontrolowanych gospodarstw	735	46	33	19	2	9	10	42	2	195
Liczba gospodarstw w których stwierdzono nieprawidłowości	162	6	8	0	0	1	1	5	0	21
Liczba stwierdzonych nieprawidłowości dotyczących:										
personelu	1	0	0	0	0	0	0	0	0	0
dozoru właścicielskiego	83	1	2	0	0	0	0	0	0	3

prowadzenia rejestrów	9	2	3	0	0	0	1	3	0	9
swobody ruchu	17	1	3	0	0	0	0	0	0	2
budynków i pomieszczeń	49	2	5	0	0	1	0	3	0	11
sprzętu	10	1	1	0	0	1	0	0	0	2
paszy, wody i innych	35	1	5	0	0	0	0	1	0	5
okaleczeń	0	0	0	0	0	0	0	0	0	1
metod chowu	0	0	0	0	0	0	0	0	0	0
Suma stwierdzonych nieprawidłowości	204	8	19	0	0	2	1	7	0	33

W zakresie nadzoru nad przestrzeganiem przepisów o ochronie zwierząt w transporcie, Inspekcja Weterynaryjna prowadzi rejestry przewoźników oraz środków transportu zatwierdzonych do długotrwałego transportu, a także przeprowadza kontrole załadunku oraz rozładunku zwierząt, podczas transportu drogowego, w miejscach docelowych, w punktach skupu, miejscach wysyłki, punktach kontroli i punktach przeładunku. Kontrole muszą obejmować odpowiednią liczbę zwierząt transportowanych każdego roku.

**Roczny raport z kontroli środków transportu wykorzystywanych do przewozu zwierząt pod względem dobrostanu zwierząt.**

**Rodzaje niedyskryminujących kontroli przeprowadzonych na podstawie art. 27 ust. 1 rozporządzenia (WE) nr 1/2005.**

Tabela 12

<b>Województwo:</b>	śląskie	<b>Rok:</b>		2015			
	Bydło	Świnie	Owce/kozy	Koniowate	Drób i zającowate	Pozostałe gatunki	
<b>Sekcja A</b>							
<b>Liczba przeprowadzonych kontroli</b>							
<b>1. W miejscu wyjazdu/miejscu przeznaczenia - rzeźni</b>							
1a. W miejscu wyjazdu (gospodarstwo, miejsce gromadzenia) w przypadku przesyłek wprowadzanych do handlu wewnątrzspółnotowego lub wywozu do krajów trzecich	6	3	2	13	54	8	
1b. W rzeźni (miejsce przeznaczenia)	3951	7198	45	174	11312	0	
<b>2. Pozostałe kontrole</b>							
2a. W gospodarstwie (miejsce przeznaczenia)	21	37	4	8	270	2	
2b. W obrocie krajowym (targi, punkty skupu, pokazy, wystawy, konkursy)	7	302	0	12	68	0	
2c. W punktach kontroli oraz miejscach transferowych	0	0	0	0	0	0	
2d. Pozostałe kontrole przeprowadzone samodzielnie lub wspólnie z policją, ITD, strażą graniczną	1	2	0	0	0	1	
<b>Sekcja B</b>							
<b>Liczba zwierząt, środków transportu oraz dokumentacji, poddanych kontroli</b>							
<b>Liczba zwierząt</b>							
1a. W miejscu wyjazdu (gospodarstwo, miejsce gromadzenia) w przypadku przesyłek wprowadzanych do handlu wewnątrzspółnotowego lub wywozu do krajów trzecich	70	52	31	13	159977	1202	
1b. W rzeźni (miejsce przeznaczenia)	73778	459478	521	11751	39215780	0	
2a. W gospodarstwie (miejsce przeznaczenia)	202	13241	21	8	2572244	10420	
2b. W obrocie krajowym (targi, punkty skupu, pokazy, wystawy, konkursy)	21	11521	0	92	8830	0	
2c. Podczas transportu – w punktach kontroli oraz miejscach transferowych	0	0	0	0	0	0	

2d. Podczas transportu – pozostałe kontrole przeprowadzone samodzielnie lub wspólnie z policją, ITD, strażą graniczną	18	200	0	0	0	5000
<b>Liczba środków transportu</b>						
1a. W miejscu wyjazdu (gospodarstwo, miejsce gromadzenia) w przypadku przesyłek wprowadzanych do handlu wewnątrzspółnotowego lub wywozu do krajów trzecich	6	3	2	11	54	8
1b. W rzeźni (miejsce przeznaczenia)	3951	7198	45	174	11312	0
2a. W gospodarstwie (miejsce przeznaczenia)	21	37	4	8	270	2
2b. W obrocie krajowym (targi, punkty skupu, pokazy, wystawy, konkursy)	7	302	0	12	68	0
2c. Podczas transportu – w punktach kontroli oraz miejscach transferowych	0	0	0	0	0	0
2d. Podczas transportu – pozostałe kontrole przeprowadzone samodzielnie lub wspólnie z policją, ITD, strażą graniczną	1	2	0	0	0	1
<b>Liczba skontrolowanej dokumentacji</b>						
1a. W miejscu wyjazdu (gospodarstwo, miejsce gromadzenia) w przypadku przesyłek wprowadzanych do handlu wewnątrzspółnotowego lub wywozu do krajów trzecich	6	3	2	13	54	8
1b. W rzeźni (miejsce przeznaczenia)	3951	7198	45	174	11312	0
2a. W gospodarstwie (miejsce przeznaczenia)	21	37	4	8	270	2
2b. W obrocie krajowym (targi, punkty skupu, pokazy, wystawy, konkursy)	7	302	0	12	68	0
2c. Podczas transportu – w punktach kontroli oraz miejscach transferowych	0	0	0	0	0	0
2d. Podczas transportu – pozostałe kontrole przeprowadzone samodzielnie lub wspólnie z policją, ITD, strażą graniczną	1	2	0	0	0	1
3. Po zakończeniu transportu (liczba skontrolowanych dzienników podróży lub wydruków z systemu nawigacji satelitarnej)	1	4	0	0	0	0

25900 szt. drobiu nie było dostarczonych na ubojnię środkiem transportu - kurnik obok ubojni (różnica z RRW-6)

**Kategoria i liczba przypadków uchybienia przepisom rozporządzenia (WE) nr 1/2005 wykrytych w trakcie niedyskryminujących kontroli przewidzianych w art. 27 ust. 1 tego rozporządzenia (cz.1)**

Tabela 13

Kategoria uchybień	Bydło							Świnie							Owce/kozy						
	1a	1b	2a	2b	2c	2d	3	1a	1b	2a	2b	2c	2d	3	1a	1b	2a	2b	2c	2d	3
Zdolność zwierząt do transportu	0	0	0	0	0	0		0	0	0	0	0	0		0	0	0	0	0	0	
Praktyka stosowana w zakresie transportu; przydzielona przestrzeń, wysokość	0	0	0	0	0	0		0	0	0	0	0	0		0	0	0	0	0	0	
Środki transportu i dodatkowe przepisy dotyczące statków transportujących zwierzęta lub kontenerowców oraz dotyczące długotrwałych przewozów	0	0	0	0	0	0		0	0	0	0	0	0		0	0	0	0	0	0	
Pojenie i karmienie, czas trwania podróży oraz okresy odpoczynku	0	0	0	0	0	0	0	0	0	0	0	0	0	0	0	0	0	0	0	0	0

Dokumentacja	0	0	0	0	0	0	0	0	0	0	0	0	0	1	0	0	0	2	0	0	0	0
Inne uchybienia	0	1	0	0	0	0	0	0	0	1	0	0	0	0	0	0	0	0	0	0	0	0
<b>Łączna liczba uchybień</b>	0	1	0	0	0	0	0	0	0	1	0	0	0	1	0	0	0	2	0	0	0	0

**Kategoria i liczba przypadków uchybienia przepisom rozporządzenia (WE) nr 1/2005 wykrytych w trakcie niedyskryminujących kontroli przewidzianych w art. 27 ust. 1 tego rozporządzenia (cz.2)**

Tabela 14

Kategoria uchybień	Koniowate							Drób i zajęcowate							Pozostałe gatunki						
	1a	1b	2a	2b	2c	2d	3	1a	1b	2a	2b	2c	2d	3	1a	1b	2a	2b	2c	2d	3
Zdolność zwierząt do transportu	0	0	0	0	0	0		0	0	0	0	0	0		0	0	0	0	0	0	
Praktyka stosowana w zakresie transportu; przydzielona przestrzeń, wysokość	0	0	0	0	0	0		0	0	0	0	0	0		0	0	0	0	0	0	
Środki transportu i dodatkowe przepisy dotyczące statków transportujących zwierzęta lub kontenerowców oraz dotyczące długotrwałych przewozów	0	0	0	0	0	0		0	0	0	0	0	0		0	0	0	0	0	0	

Pojenie i karmienie, czas trwania podróży oraz okresy odpoczynku	0	0	0	0	0	0	0	0	0	0	0	0	0	0	0	0	0	0	0	0	0	0
Dokumentacja	0	0	0	0	0	0	0	0	0	0	0	0	0	0	0	0	0	0	0	0	1	0
Inne uchybienia	0	0	0	0	0	0	0	0	4	0	0	0	0	0	0	0	0	0	0	0	0	0
<b>Łączna liczba uchybień</b>	0	0	0	0	0	0	0	0	4	0	0	0	0	0	0	0	0	0	0	0	1	0

**Kategoria i liczba działań podjętych przez właściwy organ w następstwie wykrycia przypadków uchybienia przepisom rozporządzenia (WE) nr 1/2005 (cz. 1)**

Tabela 15

Podjęte działania	Bydło							Świnie							Owce/kozy						
	1a	1b	2a	2b	2c	2d	3	1a	1b	2a	2b	2c	2d	3	1a	1b	2a	2b	2c	2d	3
A. Nałożone kary	0	0	0	0	0	0	0	0	0	0	0	0	0	0	0	0	0	0	0	0	0
B. Egzekwowanie przepisów i wymiana informacji	0	1	0	0	0	0	0	0	1	0	0	0	0	0	0	0	2	0	0	0	0

**Kategoria i liczba działań podjętych przez właściwy organ w następstwie wykrycia przypadków uchybienia przepisom rozporządzenia (WE) nr 1/2005 (cz. 2)**

Podjęte działania	Koniowate	Drób i zającowate	Pozostałe gatunki



	1a	1b	2a	2b	2c	2d	3	1a	1b	2a	2b	2c	2d	3	1a	1b	2a	2b	2c	2d	3
A. Nałożone kary	0	0	0	0	0	0	0	0	0	0	0	0	0	0	0	0	0	0	0	0	0
B. Egzekwowanie przepisów i wymiana informacji	0	0	0	0	0	0	0	0	4	0	0	0	0	0	0	0	0	0	0	1	0

Powiatowi lekarze weterynarii przeprowadzili łącznie w omawianym okresie **57** kontroli rzeźni bydła, świń, owiec, kóz i domowych zwierząt jednokopytnych oraz **29** kontroli rzeźni drobiu pod względem dobrostanu zwierząt. W trakcie kontroli uchybienia stwierdzone zostały w **15** podmiotach, w tym w **13** przypadkach dotyczących rzeźni bydła, świń, owiec, kóz i domowych zwierząt oraz w **2** przypadkach dotyczących rzeźni drobiu.

### Roczny raport z kontroli rzeźni pod względem dobrostanu zwierząt

Tabela 16

Okres sprawozdawczy:		II półrocze 2015 r.						
Województwo (24)*:		śląskie						
Liczba rzeźni zarejestrowanych na terenie powiatu:				93*				
Liczba rzeźni skontrolowanych na terenie powiatu:				61				
Liczba kontroli przeprowadzonych w rzeźniach na terenie powiatu:				86				
Liczba rzeźni na terenie powiatu, w których stwierdzono nieprawidłowości:				15				
Liczba rzeźni na terenie powiatu, w których stwierdzono ponownie te same nieprawidłowości*****				1				
Liczba rzeźni na terenie powiatu poddawanych rekontroli, w których stwierdzono nieprawidłowości ****:				3				
Lp	Rodzaj stwierdzonej nieprawidłowości (należy wpisać numer wraz z pełnym brzmieniem pozycji z listy kontrolnej SPIWET)	Liczba rzeźni, w których stwierdzono nieprawidłowość **	Liczba rzeźni, w których stwierdzono ponownie tą samą nieprawidłowość* ****	Działania podjęte w związku ze stwierdzeniem nieprawidłowości (wymienić***)				Liczba rzeźni rekontrolowanych, w których stwierdzono nieprawidłowości ****
				decyzja	zalecenia	kara pieniężna	wstrzymanie uboju	
1.	Cz. II PKT 1 „OSOBY DOKONUJĄCE UBOJU POSIADAJĄ ODPOWIEDNIE KWALIFIKACJE”	2	0	0	2	0	0	0
2.	Cz. II PKT 2 „W ZAKŁADZIE OPRACOWANO WŁAŚCIWE STANDARDOWE PROCEDURY OPERACYJNE”	5	0	2	3	0	0	0

3.	<b>Cz. II PKT 3</b> „W ZAKŁADZIE JEST ZATRUDNIONY PRACOWNIK DS. DOBROSTANU ZWIERZĄT”	2	0	2	0	0	0	0
4.	<b>Cz. II PKT 6</b> „WYŁADUNEK ZWIERZĄT JEST PROWADZONY PRZY ZASTOSOWANIU POMOSTÓW, RAMP I TRAPÓW WYPOSAŻONYCH W ŚCIANY BOCZNE LUB PORĘCZE ZAPOBIEGAJĄCE WYPADANIU ZWIERZĄT, PRZY CZYM POMOSTY, RAMPY I TRAPY DODATKOWO WYPOSAŻONE W PODŁOGĘ O NACHYLENIU ZAPOBIEGAJĄCYM UPADKOM ZWIERZĄT”	1	0	0	1	0	0	1
5.	<b>Cz. II PKT 18</b> „PODŁOŻE WYKONANE I UTRZYMYWANE JEST TAK, ABY MINIMALIZOWAĆ RYZYKO POTKNIĘCIA, UPADKU LUB OKALECZENIA NÓG ZWIERZĄT”	1	0	0	1	0	0	0
6.	<b>Cz. II PKT 21</b> „W PRZYPADKU WENTYLACJI MECHANICZNEJ, ZAPEWNIONO NA WYPADEK AWARII WSPOMAGAJĄCE JE URZĄDZENIA REZERWOWE I URZĄDZENIE ALARMOWE”	3	0	0	3	0	0	0
7.	<b>Cz. II PKT 25</b> „SYSTEM DOSTARCZANIA WODY JEST ZAPROJEKTOWANY, WYKONANY I UTRZYMYWANY W SPOSÓB UMOŻLIWIAJĄCY PRZEZ CAŁY CZAS WSZYSTKIM ZWIERZĘTOM DOSTĘP DO CZYSTEJ WODY BEZ NIEBEZPIECZEŃSTWA OKALECZENIA LUB OGRANICZENIA ICH RUCHÓW”	1	0	0	1	0	0	1
8.	<b>Cz. II PKT 36</b> „W KAŻDEJ ZAGRODZIE ZNAJDUJĄ SIĘ INFORMACJE DOTYCZĄCE DATY I GODZINY PRZYBYCIA, ORAZ – Z WYJĄTKIEM BYDŁA TRZYMANEGO OSOBNO – MAKSYMALNEJ LICZBY ZWIERZĄT, KTÓRA MOŻE TAM BYĆ	2	0	0	2	0	0	0

	PRZETRZYMYWANA"							
9.	<b>Cz. II PKT 37</b> „KAŻDEGO DNIA PRZED PRZYBYCIEM ZWIERZĄT SĄ PRZYGOTOWANE I UTRZYMYWANE W STANIE GOTOWOŚCI DO NATYCHMIASTOWEGO UŻYTKU ZAGRODY DO IZOLACJI ZWIERZĄT WYMAGAJĄCYCH SZCZEGÓLNEJ OPIEKI”	1	1	0	1	0	0	0
10	<b>Cz. II PKT 38</b> „KONDYCJA I STAN ZDROWIA ZWIERZĄT PRZETRZYMYWANYCH W MAGAZYNACH SĄ REGULARNIE KONTROLOWANE PRZEZ PRACOWNIKA ODPOWIEDZIALNEGO ZA DOBROSTAN ZWIERZĄT LUB OSOBĘ POSIADAJĄCĄ ODPOWIEDNIE KWALIFIKACJE”	2	0	0	2	0	0	1
11	<b>Cz. II PKT 40</b> „INFORMACJE DOTYCZĄCE KONSERWACJI SĄ REJESTROWANE I PRZECHOWYWANE PRZEZ 1 ROK”	1	0	0	1	0	0	0
12	<b>Cz. II PKT 45</b> „W PRZYPADKU BOKSÓW DO UNIERUCHAMIANIA BYDŁA UŻYWANYCH RAZEM Z PNEUMATYCZNYM URZĄDZENIEM Z ZABLOKOWANYM BOLCEM, SĄ ONE WYPOSAŻONE W URZĄDZENIA OGRANICZAJĄCE RUCHY GŁOWY ZWIERZĘCIA W POZIOMIE I PIONIE”	1	0	0	1	0	0	0
13	<b>Cz. II PKT 49</b> „URZĄDZENIA UŻYWANE DO OGŁUSZANIA ZWIERZĄT SĄ KONSERWOWANE I KONTROLOWANE ZGODNIE Z INSTRUKCJAMI PRODUCENTÓW PRZEZ OSOBY PRZESZKOLONE SPECJALNIE W TYM CELU”	2	0	1	1	0	1	1
14	<b>Cz. II PKT 50</b> „INFORMACJE DOTYCZĄCE KONSERWACJI SĄ REJESTROWANE I	1	0	0	1	0	0	0

	<b>PRZECHOWYWANE PRZEZ 1 ROK"</b>							
<b>15</b>	<b>Cz. II PKT 62</b> <b>NA ODCINKU OD MIEJSCA PĘTANIA DO WEJŚCIA PTAKÓW DO KĄPIELI WODNEJ ZAINSTALOWANY JEST SYSTEM POZWALAJĄCY NA UTRZYMANIE KONTAKTU Z KLATKĄ PIERSIOWĄ PTAKÓW, W CELU ICH USPOKOJENIA</b>	<b>1</b>	<b>0</b>	<b>0</b>	<b>1</b>	<b>0</b>	<b>0</b>	<b>0</b>
Ogólna liczba wydanych decyzji administracyjnych		<b>4</b>						
Ogólna liczba wniosków o ukaranie		<b>0</b>						
Sporządził: mgr inż. Natalia Banasik		pieczętka i podpis organu Inspekcji Weterynaryjnej						
Miejscowość, data: Katowice, 24.02.2016 r.								

### Wyniki kontroli urzędowych w schroniskach dla zwierząt

Tabela 17

Rodzaj stwierdzonej nieprawidłowości	Liczba schronisk, w których stwierdzono nieprawidłowości	Liczba schronisk dla których zostały wydane decyzje administracyjne		Zgłoszenie do organów ścigania
		Nieprawidłowości/wstrzymanie przyjmowania nowych zwierząt	Wykreślenie z rejestru	
		Zwierzętom nie zapewniono minimalnych warunków utrzymania (ochrona przed niekorzystnymi warunkami, legowisko, dostęp do wody i karmy, nadmierne zagęszczenie zwierząt)	<b>3</b>	
Brak wydzielonych odpowiednich pomieszczeń w schronisku	<b>6</b>	<b>1</b>	<b>0</b>	<b>0</b>
Zły stan techniczny i sanitarny pomieszczeń	<b>6</b>	<b>3</b>	<b>0</b>	<b>0</b>
Brak pieca do spalania zwłok lub chłodni do przetrzymywania zwłok	<b>0</b>	<b>0</b>	<b>0</b>	<b>0</b>

Niewłaściwie prowadzona ewidencja lub dokumentacja	6	1	0	0
Niedostateczny sposób realizacji opieki lekarsko-weterynaryjnej przez schronisko (kastrowanie, sterylizacja, szczepienia)	0	0	0	0
Inne	3	0	0	1

#### **4. Bezpieczna żywność pochodzenia zwierzęcego**

Organy Inspekcji Weterynaryjnej odgrywają podstawową rolę w zakresie bezpieczeństwa produktów pochodzenia zwierzęcego. Pozyskiwanie, chów, wytwarzanie, oczyszczanie, ubój, rozbiór, przetwarzanie, pakowanie, przepakowywanie, przechowywanie lub transport to czynności składowe „produkcji”, nad którymi ma nadzór Inspekcja Weterynaryjna. Kontrole urzędowe są konieczne, w celu sprawdzenia, że podmioty działające na rynku spożywczym stosują się do przepisów w zakresie higieny i bezpieczeństwa żywności.

## Nadzór nad produkcją żywności pochodzenia zwierzęcego

W tym miejscu należy wstawić aktualne RRW 5 dział 1(wszystkie wiersze)

Tabela 18: . Nadzór i stan sanitarny obiektów

itd.

Rodzaj obiektu		Liczba obiektów													
		nadzorowanych	skontrolowanych	w których stwierdzono niezgodności w odniesieniu do:											
				wymagań dotyczących pomieszczeń żywnościowych	wymagań dotyczących sprzętu i wyposażenia	zagospodarowania odpadów żywnościowych, UPPZ, w tym	jakości wody	higieny osobistej pracowników i szkoleń	zabezpieczenia przed szkodnikami i ich zwalczania	zachowania łańcucha chłodniczego	obróbki cieplnej	wymagań dla opakowań i materiałów opakowaniowych	traceability i znakowania	systemu HACCP	specyficznych wymagań określonych 853/2004
0		1	2	3	4	5	6	7	8	9	10	11	12	13	15
Razem (02, 30)	01	5225	1352	162	145	72	13	35	23	23	4	31	86	119	46
Razem (03, 07, 14 - 25, 28 - 29)	02	451	416	102	93	50	5	17	15	20	3	14	53	75	25
Razem (04 - 06)	03	17	16	4	1	1	0	0	2	1	0	1	3	2	0



Chłodnie składowe wolnostojące (S 0)	04	15	14	4	1	1	0	0	2	1	0	1	3	2	0
Zakłady przepakowywania - niezależne (S 0)	05	2	2	0	0	0	0	0	0	0	0	0	0	0	0
Rynki hurtowe - z wyłączeniem produktów rybołówstwa (S 0)	06	0	0	0	0	0	0	0	0	0	0	0	0	0	0
Razem zakłady zatwierdzone, w których funkcjonują działy wymienione w 08 i/lub 09 i/lub 10 i/lub 11 i/lub 12 i/lub 13 i/lub 26 i/lub 27	07	271	266	81	82	46	3	16	13	19	3	13	45	64	22
Zakłady zatwierdzone, w których funkcjonują działy wymienione w 08a i/lub 08b i/lub 08c i/lub 08d i/lub 08e i/lub 08f i/lub 08g	08	176	174	56	54	32	2	7	8	13	2	9	31	44	13
-działy prowadzące ubój zwierząt gospodarskich kopytnych (S I)	08a	50	48	7	11	8	1	1	3	3	0	1	3	8	6
-działy prowadzące rozbiór mięsa zwierząt gospodarskich kopytnych (S I)	08b	115	113	26	29	17	1	5	5	9	9	6	20	23	7
-działy składujące w warunkach chłodniczych (S I)	08c	70	69	22	18	16	2	2	2	10	1	5	14	23	7
-działy przetwórstwa mięsa zwierząt gospodarskich kopytnych (S VI)	08d	107	105	35	34	18	1	4	4	6	2	6	23	26	7

- działy prowadzące produkcję MM i/lub MOM i/lub SWM z mięsa zwierząt gospodarskich kopytnych (S V)	08e	59	58	16	15	9	0	3	2	6	1	4	10	14	3
- działy prowadzące produkcję tłuszczów zwierzęcych i skwarek (S XII)	08f	15	15	3	3	3	0	0	1	2	0	1	3	5	1
'- działy prowadzące obróbkę jelit, pęcherzy i żołądków (S XIII)	08g	13	12	2	1	1	1	0	0	2	0	2	0	2	0
Zakłady zatwierdzone, w których funkcjonują działy wymienione w 09a i/lub 09b i/lub 09c i/lub 09d i/lub 09e	09	96	95	26	30	14	2	7	6	7	2	5	11	19	8
-działy prowadzące ubój drobiu i/lub zajęczaków (S II)	09a	25	25	15	16	10	1	3	2	3	0	2	5	14	2
-działy prowadzące rozbiór mięsa drobiowego i/lub zajęczaków (S II)	09b	59	58	12	14	6	3	4	4	5	2	3	7	5	6
-działy składujące w warunkach chłodniczych (S II)	09c	31	31	8	5	6	1	1	3	4	1	2	3	3	2
-działy przetwórstwa mięsa drobiowego i/lub zajęczaków (S VI)	09d	62	62	7	9	4	1	2	2	3	2	3	7	3	4
- działy prowadzące produkcję MM i/lub MOM i/lub SWM z mięsa drobiowego i/lub zajęczaków (S V)	09e	16	21	1	2	1	0	1	1	1	1	1	1	1	1
Zakłady zatwierdzone, w których funkcjonują działy wymienione w 10a i/lub 10b i/lub 10c i/lub 10d i/lub 10e	10	0	0	0	0	0	0	0	0	0	0	0	0	0	0

i/lub 10f															
-działy prowadzące ubój zwierząt dzikich utrzymywanych w warunkach fermowych (S III)	10a	0	0	0	0	0	0	0	0	0	0	0	0	0	0
-działy prowadzące rozbiór mięsa zwierząt dzikich utrzymywanych w warunkach fermowych (S III)	10b	0	0	0	0	0	0	0	0	0	0	0	0	0	0
-działy składujące w warunkach chłodniczych	10c	0	0	0	0	0	0	0	0	0	0	0	0	0	0
-działy przetwórstwa mięsa zwierząt dzikich utrzymywanych w warunkach fermowych	10d	0	0	0	0	0	0	0	0	0	0	0	0	0	0
- działy prowadzące produkcję MM i/lub MOM i/lub SWM z mięsa zwierząt dzikich utrzymywanych w warunkach fermowych	10e	0	0	0	0	0	0	0	0	0	0	0	0	0	0
-działy prowadzące obróbkę jelit, żołądków i pęcherzy zwierząt dzikich utrzymywanych w warunkach fermowych	10 f	0	0	0	0	0	0	0	0	0	0	0	0	0	0
Zakłady zatwierdzone, w których funkcjonują działy wymienione w 11a i/lub 11b i/lub 11c i/lub 11d	11	6	6	1	1	1	0	0	0	1	0	1	1	2	1

- dział obróbki dziczyzny	11a	2	2	0	0	0	0	0	0	0	0	0	0	1	1	1
- działy prowadzące rozbiór dziczyzny (S IV)	11b	2	2	0	0	0	0	0	0	0	0	0	0	0	0	0
-działy prowadzące przetwórstwo dziczyzny (S IV)	11c	4	4	1	1	1	0	0	0	1	0	1	0	1	0	0
- działy składujące w warunkach chłodniczych (S IV)	11d	1	1	1	1	1	0	0	0	1	0	1	0	1	0	0
Zakłady zatwierdzone prowadzące wyłącznie produkcję MM i/lub MOM i/lub SWM (S V)	12	5	5	1	1	2	0	1	0	1	0	0	1	1	0	0
Zakłady zatwierdzone prowadzące wyłącznie przetwórstwo mięsa (S VI)	13	20	15	3	2	1	0	1	1	0	1	1	1	2	1	1
Zakłady wysyłki - żywe mięczaki dwuskorupowe (S VII)	14	0	0	0	0	0	0	0	0	0	0	0	0	0	0	0
Zakłady oczyszczania żywe mięczaki dwuskorupowe (S VII)	15	0	0	0	0	0	0	0	0	0	0	0	0	0	0	0
Statki przetwórnice (S VIII)	16	0	0	0	0	0	0	0	0	0	0	0	0	0	0	0
Statki zamrażalnie (S VIII)	17	0	0	0	0	0	0	0	0	0	0	0	0	0	0	0
Rynki hurtowe i aukcje produktów rybołówstwa	18	0	0	0	0	0	0	0	0	0	0	0	0	0	0	0

(S VIII)															
Zakłady zatwierdzone przetwórstwa produktów rybołówstwa (S VIII)	19	14	13	5	3	0	2	0	0	0	0	0	0	1	0
Zakłady zatwierdzone przetwórstwa mleka (S IX)	20	22	21	4	3	1	0	1	0	0	0	0	2	4	1
Punkty odbioru mleka (S IX)	21	60	51	5	3	0	0	0	0	0	0	0	0	2	0
Zakłady pakowania jaj (S X)	22	63	46	3	1	2	0	0	0	0	0	0	3	2	2
Zakłady produkcji jaj płynnych (S X)	23	0	0	0	0	0	0	0	0	0	0	0	0	0	0
Zakłady zatwierdzone przetwórstwa jaj (S X)	24	4	3	0	0	0	0	0	0	0	0	0	0	0	0
Zakłady przetwórcze - żabie udka i ślimaki (S XI)	25	0	0	0	0	0	0	0	0	0	0	0	0	0	0
Zakłady zajmujące się wyłącznie tłuszczami zwierzęcymi i skwarkami (S XII)	26	2	2	1	0	0	0	0	0	0	0	0	0	0	0
Zakłady prowadzące wyłącznie obróbkę jelit i/lub pęcherzy i/lub żołądków (S XIII)	27	6	5	1	1	0	0	1	0	0	0	1	2	0	1
Zakłady odbierające surowce lub produkujące żelatynę (S XIV)	28	0	0	0	0	0	0	0	0	0	0	0	0	0	0

Zakłady odbierające surowce lub produkujące kolagen (S XV)	29	0	0	0	0	0	0	0	0	0	0	0	0	0	0
Razem (31 - 46)	30	4774	936	60	52	22	8	18	8	3	1	17	33	44	21
Zakłady produkujące na rynek krajowy <sup>2)</sup> , w których funkcjonują działy 31a lub 31b lub 31c	31	3	3	1	1	0	0	0	0	0	0	0	0	1	1
-działy prowadzące ubój zwierząt gospodarskich kopytnych	31a	3	3	1	1	0	0	0	0	0	0	0	0	1	1
-działy prowadzące rozbiór mięsa zwierząt gospodarskich kopytnych	31b	1	1	0	0	0	0	0	0	0	0	0	0	0	0
-działy prowadzące produkcję MM lub MOM lub SWM z mięsa zwierząt gospodarskich kopytnych	31c	0	0	0	0	0	0	0	0	0	0	0	0	0	0
Zakłady produkujące na rynek krajowy <sup>2)</sup> , w których funkcjonują działy 32a lub 32b lub 32c	32	1	0	0	0	0	0	0	0	0	0	0	0	0	0
-działy prowadzące ubój drobiu	32a	1	0	0	0	0	0	0	0	0	0	0	0	0	0
działy prowadzące rozbiór mięsa drobiowego i/lub zajęczaków	32b	1	0	0	0	0	0	0	0	0	0	0	0	0	0
-działy prowadzące produkcję MM i/lub MOM i/lub SWM z mięsa drobiowego	32c	0	0	0	0	0	0	0	0	0	0	0	0	0	0

i/lub zajęczaków															
Zakłady produkujące na rynek krajowy <sup>2)</sup> , w których funkcjonują działy 33a lub 33b lub 33c	33	0	0	0	0	0	0	0	0	0	0	0	0	0	0
działy prowadzące ubój zwierząt dzikich utrzymywanych w warunkach fermowych	33a	0	0	0	0	0	0	0	0	0	0	0	0	0	0
działy prowadzące rozbiór mięsa zwierząt dzikich utrzymywanych w warunkach fermowych, z wyłączeniem zajęczaków	33b	0	0	0	0	0	0	0	0	0	0	0	0	0	0
działy prowadzące produkcję MM i/lub MOM i/lub SWM z mięsa zwierząt dzikich utrzymywanych w warunkach fermowych, z wyłączeniem zajęczaków	33c	0	0	0	0	0	0	0	0	0	0	0	0	0	0
Zakłady wytwarzające żywność złożoną (roślinno-zwierzęcą)	34	7	7	2	2	3	0	1	1	0	0	0	2	5	0
Zakłady konfekcjonujące lub przetwarzające miód i produkty pszczele	35	4	4	1	0	0	0	0	0	0	0	1	0	0	0
Zakłady prowadzące składowanie produktów pochodzenia zwierzęcego bez wymagań temperaturowych	36	7	6	0	0	0	0	0	0	0	0	0	0	0	0

Zakłady prowadzące działalność marginalną, lokalną i ograniczoną	37	272	221	42	31	18	3	10	6	3	1	16	27	35	5
Podmioty prowadzące sprzedaż bezpośrednią	38	635	204	0	0	0	0	1	0	0	0	0	0	0	2
Gospodarstwa produkcji mleka	39	3314	312	8	14	0	5	3	0	0	0	0	0	2	13
Zakłady będące gospodarstwami, na terenie których dokonuje się uboju zwierząt pochodzących z innych gospodarstw w celu pozyskania mięsa na użytek własny	40	2	2	0	0	0	0	0	0	0	0	0	0	0	0
Statki rybackie (z wyłączeniem statków przetwórci i statków zamrażalni)	41	0	0	0	0	0	0	0	0	0	0	0	0	0	0
Fermy jaj konsumpcyjnych	42	97	60	2	2	0	0	0	1	0	0	0	3	0	0
Punkty odbioru jaj	43	0	0	0	0	0	0	0	0	0	0	0	0	0	0
Podmioty prowadzące transport produktów pochodzenia zwierzęcego, w tym mleka	44	188	42	0	0	0	0	0	0	0	0	0	0	0	0
Podmioty zajmujące się obrotem lub pośrednictwem w obrocie produktami pochodzenia zwierzęcego, z wyłączeniem obrotu prowadzonego w ramach produkcji	45	187	37	0	0	0	0	0	0	0	0	0	1	0	0
Punkty skupu dziczyzny	46	57	38	4	2	1	0	3	0	0	0	0	0	1	0



Inne	47	62	1	0	0	0	0	0	0	0	0	0	0	0	0
------	----	----	---	---	---	---	---	---	---	---	---	---	---	---	---

Rodzaj obiektu		Liczba spraw rozstrzygniętych decyzjami administracyjnymi, wydanymi:								
		zgodnie z art. 54 ust.2 lit.a rozp.882/2004 <sup>1)</sup>	zgodnie z art. 54 ust.2 lit.b rozp.882/2004 <sup>1)</sup>	zgodnie z art. 54 ust.2 lit.c rozp.882/2004 <sup>1)</sup>	zgodnie z art. 54 ust.2 lit.d \rozp.882/2004 <sup>1)</sup>	zgodnie z art. 54 ust.2 lit.e rozp.882/2004 <sup>1)</sup>	zgodnie z art. 54 ust.2 lit.f rozp.882/2004 <sup>1)</sup>	zgodnie z art. 54 ust.2 lit.g rozp.882/2004 <sup>1)</sup>	zgodnie z art. 54 ust.2 lit.h rozp.882/2004 <sup>1)</sup>	na podstawie przepisów ustawy o produktach pochodzenia zwierzecego
0		16	17	18	19	20	21	22	23	24
Razem (02, 30)	01	122	13	35	1	21	2	2	50	706

Razem (03, 07, 14 - 25, 28 - 29)	02	68	1	34	1	8	2	2	38	308
Razem (04 - 06)	03	1	0	0	0	0	0	0	1	31
Chłodnie składowe wolnostojące (S 0)	04	1	0	0	0	0	0	0	1	31
Zakłady przepakowywania - niezależne (S 0)	05	0	0	0	0	0	0	0	0	0
Rynki hurtowe - z wyłączeniem produktów rybołówstwa (S 0)	06	0	0	0	0	0	0	0	0	0
Razem zakłady zatwierdzone, w których funkcjonują działy wymienione w 08 i/lub 09 i/lub 10 i/lub 11 i/lub 12 i/lub 13 i/lub 26 i/lub 27	07	55	1	34	1	5	2	1	34	223
Zakłady zatwierdzone, w których funkcjonują działy wymienione w 08a i/lub 08b i/lub 08c i/lub 08d i/lub 08e i/lub 08f i/lub 08g	08	29	1	32	0	3	1	0	22	145
-działy prowadzące ubój zwierząt gospodarskich kopytnych (S I)	08a	4	0	32	0	1	0	0	5	25
-działy prowadzące rozbiór mięsa zwierząt gospodarskich kopytnych (S I)	08b	8	1	0	0	1	1	0	12	93
-działy składujące w warunkach chłodniczych (S I)	08c	6	1	0	0	0	1	0	11	65

-działy przetwórstwa mięsa zwierząt gospodarskich kopytnych (S VI)	08d	19	1	0	0	2	1	0	11	93
- działy prowadzące produkcję MM i/lub MOM i/lub SWM z mięsa zwierząt gospodarskich kopytnych (S V)	08e	3	0	0	0	1	0	0	6	49
- działy prowadzące produkcję tłuszczów zwierzęcych i skwarek (S XII)	08f	0	0	0	0	0	0	0	1	3
'- działy prowadzące obróbkę jelit, pęcherzy i żołądków (S XIII)	08g	0	0	0	0	0	0	0	1	0
Zakłady zatwierdzone, w których funkcjonują działy wymienione w 09a i/lub 09b i/lub 09c i/lub 09d i/lub 09e	09	27	1	2	1	1	1	1	11	90
-działy prowadzące ubój drobiu i/lub zajęczaków (S II)	09a	17	0	2	1	0	1	0	8	29
-działy prowadzące rozbiór mięsa drobiowego i/lub zajęczaków (S II)	09b	14	1	0	1	1	1	0	8	58
-działy składujące w warunkach chłodniczych (S II)	09c	2	1	0	1	0	0	0	8	41
-działy przetwórstwa mięsa drobiowego i/lub zajęczaków (S VI)	09d	7	1	0	0	1	0	1	3	49
- działy prowadzące produkcję MM i/lub MOM i/lub SWM z mięsa drobiowego i/lub zajęczaków (S V)	09e	1	0	0	0	1	0	0	1	19

Zakłady zatwierdzone, w których funkcjonują działy wymienione w 10a i/lub 10b i/lub 10c i/lub 10d i/lub 10e i/lub 10f	10	0	0	0	0	0	0	0	0	0
-działy prowadzące ubój zwierząt dzikich utrzymywanych w warunkach fermowych (S III)	10a	0	0	0	0	0	0	0	0	0
-działy prowadzące rozbiór mięsa zwierząt dzikich utrzymywanych w warunkach fermowych (S III)	10b	0	0	0	0	0	0	0	0	0
-działy składujące w warunkach chłodniczych	10c	0	0	0	0	0	0	0	0	0
-działy przetwórstwa mięsa zwierząt dzikich utrzymywanych w warunkach fermowych	10d	0	0	0	0	0	0	0	0	0
- działy prowadzące produkcję MM i/lub MOM i/lub SWM z mięsa zwierząt dzikich utrzymywanych w warunkach fermowych	10e	0	0	0	0	0	0	0	0	0
-działy prowadzące obróbkę jelit, żołądków i pęcherzy zwierząt dzikich utrzymywanych w warunkach fermowych	10 f	0	0	0	0	0	0	0	0	0
Zakłady zatwierdzone, w których funkcjonują działy wymienione w 11a i/lub 11b i/lub 11c i/lub 11d	11	1	0	0	0	0	0	0	0	2
- dział obróbki dziczyzny	11a	1	0	0	0	0	0	0	0	1

- działy prowadzące rozbiór dziczyzny (S IV)	11b	0	0	0	0	0	0	0	0	0
-działy prowadzące przetwórstwo dziczyzny (S IV)	11c	0	0	0	0	0	0	0	0	1
- działy składujące w warunkach chłodniczych (S IV)	11d	0	0	0	0	0	0	0	0	0
Zakłady zatwierdzone prowadzące wyłącznie produkcję MM i/lub MOM i/lub SWM (S V)	12	0	0	0	0	1	0	0	2	9
Zakłady zatwierdzone prowadzące wyłącznie przetwórstwo mięsa (S VI)	13	1	0	0	0	1	0	0	0	8
Zakłady wysyłki - żywe mięczaki dwuskorupowe (S VII)	14	0	0	0	0	0	0	0	0	0
Zakłady oczyszczania żywe mięczaki dwuskorupowe (S VII)	15	0	0	0	0	0	0	0	0	0
Statki przetwórnice (S VIII)	16	0	0	0	0	0	0	0	0	0
Statki zamrażalnie (S VIII)	17	0	0	0	0	0	0	0	0	0
Rynki hurtowe i aukcje produktów rybołówstwa (S VIII)	18	0	0	0	0	0	0	0	0	0

Zakłady zatwierdzone przetwórstwa produktów rybołówstwa (S VIII)	19	1	0	0	0	3	0	0	2	11
Zakłady zatwierdzone przetwórstwa mleka (S IX)	20	4	0	0	0	0	0	1	1	15
Punkty odbioru mleka (S IX)	21	0	0	0	0	0	0	0	0	4
Zakłady pakowania jaj (S X)	22	7	0	0	0	0	0	0	0	21
Zakłady produkcji jaj płynnych (S X)	23	0	0	0	0	0	0	0	0	0
Zakłady zatwierdzone przetwórstwa jaj (S X)	24	0	0	0	0	0	0	0	0	3
Zakłady przetwórcze - żabie udka i ślimaki (S XI)	25	0	0	0	0	0	0	0	0	0
Zakłady zajmujące się wyłącznie tłuszczami zwierzęcymi i skwarkami (S XII)	26	0	0	0	0	0	0	0	0	1
Zakłady prowadzące wyłącznie obróbkę jelit i/lub pęcherzy i/lub żołądków (S XIII)	27	2	0	0	0	0	0	0	1	1
Zakłady odbierające surowce lub produkujące żelatynę (S XIV)	28	0	0	0	0	0	0	0	0	0
Zakłady odbierające surowce lub produkujące kolagen (S XV)	29	0	0	0	0	0	0	0	0	0
Razem (31 - 46)	30	54	12	1	0	13	0	0	12	398

Zakłady produkujące na rynek krajowy <sup>2)</sup> , w których funkcjonują działy 31a lub 31b lub 31c	31	1	0	0	0	0	0	0	0	1
-działy prowadzące ubój zwierząt gospodarskich kopytnych	31a	1	0	0	0	0	0	0	0	1
-działy prowadzące rozbiór mięsa zwierząt gospodarskich kopytnych	31b	0	0	0	0	0	0	0	0	0
-działy prowadzące produkcję MM lub MOM lub SWM z mięsa zwierząt gospodarskich kopytnych	31c	0	0	0	0	0	0	0	0	0
Zakłady produkujące na rynek krajowy <sup>2)</sup> , w których funkcjonują działy 32a lub 32b lub 32c	32	0	0	0	0	0	0	0	0	0
-działy prowadzące ubój drobiu	32a	0	0	0	0	0	0	0	0	0
działy prowadzące rozbiór mięsa drobiowego i/lub zajęczaków	32b	0	0	0	0	0	0	0	0	0
-działy prowadzące produkcję MM i/lub MOM i/lub SWM z mięsa drobiowego i/lub zajęczaków	32c	0	0	0	0	0	0	0	0	0
Zakłady produkujące na rynek krajowy <sup>2)</sup> , w których funkcjonują działy 33a lub 33b lub 33c	33	0	0	0	0	0	0	0	0	0

działy prowadzące ubój zwierząt dzikich utrzymywanych w warunkach fermowych	33a	0	0	0	0	0	0	0	0	0
działy prowadzące rozbiór mięsa zwierząt dzikich utrzymywanych w warunkach fermowych, z wyłączeniem zajęczaków	33b	0	0	0	0	0	0	0	0	0
działy prowadzące produkcję MM i/lub MOM i/lub SWM z mięsa zwierząt dzikich utrzymywanych w warunkach fermowych, z wyłączeniem zajęczaków	33c	0	0	0	0	0	0	0	0	0
Zakłady wytwarzające żywność złożoną (roślinno-zwierzęcą)	34	0	0	0	0	0	0	0	1	3
Zakłady konfekcjonujące lub przetwarzające miód i produkty pszczele	35	1	0	0	0	0	0	0	0	0
Zakłady prowadzące składowanie produktów pochodzenia zwierzęcego bez wymagań temperaturowych	36	0	0	0	0	0	0	0	0	2
Zakłady prowadzące działalność marginalną, lokalną i ograniczoną	37	50	2	1	0	4	0	0	11	90
Podmioty prowadzące sprzedaż bezpośrednią	38	0	0	0	0	4	0	0	0	169
Gospodarstwa produkcji mleka	39	1	10	0	0	2	0	0	0	36



Zakłady będące gospodarstwami, na terenie których dokonuje się uboju zwierząt pochodzących z innych gospodarstw w celu pozyskania mięsa na użytek własny	40	0	0	0	0	0	0	0	0	1
Statki rybackie (z wyłączeniem statków przetwórci i statków zamrażalni)	41	0	0	0	0	0	0	0	0	0
Fermy jaj konsumpcyjnych	42	0	0	0	0	0	0	0	0	33
Punkty odbioru jaj	43	0	0	0	0	0	0	0	0	0
Podmioty prowadzące transport produktów pochodzenia zwierzęcego, w tym mleka	44	0	0	0	0	2	0	0	0	20
Podmioty zajmujące się obrotem lub pośrednictwem w obrocie produktami pochodzenia zwierzęcego, z wyłączeniem obrotu prowadzonego w ramach produkcji	45	1	0	0	0	0	0	0	0	28
Punkty skupu dziczyzny	46	0	0	0	0	1	0	0	0	15
Inne	47	0	0	0	0	0	0	0	0	27

W powyższych podmiotach przeprowadzono łącznie 4391 kontroli. Raport z kontroli stanu sanitarnego obiektów w zakresie higieny produktów pochodzenia zwierzęcego prezentuje poniższa tabela.

Wyszczególnienie			Liczba	Kwota - w zł	
0			1	2	
Przeprowadzone kontrole	ogółem	1	4391	x	
	środków transportu	2	826	x	
	środków transportu o złym stanie sanitarnym	3	0	x	
Kary pieniężne wymierzone w drodze decyzji administracyjnej		4	58	84850	
Sprawy skierowane do sądów i prokuratury	Ustawa o bezpieczeństwie żywności i żywienia	5	2	x	
	Kodeks wykroczeń	6	1	x	
	Ustawa o produktach pochodzenia zwierzęcego	7	6	x	
Mandaty karne	Kodeks wykroczeń	art. 110	8	1	350
		art. 111 § 1	9	16	2900
		art. 111 § 2	10	15	2700
		art. 118 § 1	11	4	800
		art. 118 § 2	12	0	0
	Ustawa o bezpieczeństwie żywności i żywienia	art.100 ust. 1 pkt 1	13	1	200
		art.100 ust. 1 pkt 2	14	0	0
		art.100 ust. 1 pkt 7	15	2	250
		art.100 ust. 1 pkt 8	16	1	500
		art.100 ust. 1 pkt 11	17	2	300
		art. 100 ust. 1 pkt 13	18	0	0
		art. 100 ust. 1 pkt 14	19	0	0
		art. 100 ust. 14 pkt 16	20	0	0

Jednocześnie pod nadzorem Inspekcji Weterynaryjnej znajduje się ubój zwierząt w gospodarstwach z pozyskiwaniem mięsa na potrzeby własne. Poniższa tabela przedstawia dane związane z pełnieniem nadzoru nad takim ubojem w 20.. r.

*W kolumnie 4 i 5 należy uwzględnić aktualne dane z RRW-6 dział 1*

Tabela 20

Gatunek zwierząt	Liczba ubitych zwierząt*	Liczba zwierząt zbadanych przedubojowo †	Liczba tusz zbadanych poubojowo	Liczba tusz zbadanych w kierunku włośni
Świnie	36	0	36	36 (pełne badanie poubojowe oraz badanie na włośnie)+4107(badanie wyłącznie próbki na włośnie)
Cielęta do 6 m-ca życia	291	ND	93	ND
Owce	1021	ND	364	ND
Kozy	46	ND	8	ND
Zwierzęta dzikie utrzymywane w warunkach fermowych	0	ND	0	ND

\* Na podstawie informacji zgłaszanej PLW o zamiarze przeprowadzenia uboju w celu produkcji mięsa przeznaczonego na użytek własny.

† Dotyczy wyłącznie świń utrzymywanych w gospodarstwie podlegającym ograniczeniom, nakazom lub zakazom, wydanym w związku z wystąpieniem ASF na terytorium RP lub terytorium innego państwa członkowskiego UE lub państwa trzeciego, graniczących z terytorium RP.

Zwierzęta łowne (z wyłączeniem dzików)	0	ND	0	ND
Dziki	0	ND	481	481(pełne badanie poubojowe oraz badanie na włosie)+5499( badanie wyłącznie próbki na włosie)
Nutrie	0	ND	0	0

## 5. Nadzór nad paszami, ubocznymi produktami pochodzenia zwierzęcego oraz weterynaryjnymi produktami leczniczymi

Wykaz podmiotów nadzorowanych przez Inspekcję Weterynaryjną w zakresie pasz, ubocznych produktów pochodzenia zwierzęcego oraz weterynaryjnych produktów leczniczych prezentują poniższe tabele

Tabela 21

Rodzaj działalności			Liczba podmiotów nadzorowanych		
			2013	2014	2015
Produkcja pasz wprowadzanych do obrotu (wymagająca zatwierdzenia)	ogólna liczba	1	10	10	13
	dla przeżuwaczy	2	3	3	6
	dla zwierząt gospodarskich innych niż przeżuwające	3	7	7	10
	dla zwierząt domowych	4	3	4	4
Produkcja pasz wprowadzanych do obrotu (wymagająca rejestracji)	ogólna liczba	5	94	105	122
	dla zwierząt przeżuwających	6	2	3	5
	dla zwierząt gospodarskich innych niż przeżuwające	7	6	6	9
	dla zwierząt domowych	8	21	29	39
	produkcja materiałów paszowych pozyskanych przy produkcji środków spożywczych (młyny, browary)	9	66	69	77
Produkcja pasz (wymagająca zatwierdzenia) niewprowadzanych do obrotu		10	16	17	17
Obrót paszami (działalność wymagająca zatwierdzenia)	hurtowy	11	11	11	16
	detaliczny	12	10	16	56
Obrót paszami (działalność wymagająca zarejestrowania)	hurtowy	13	75	80	79
	detaliczny	14	265	292	284
Wytwarzanie pasz leczniczych	do obrotu	15	1	1	0
	nieprzeznaczonych do obrotu	16	0	0	0
Dystrybutorzy pasz leczniczych		17	1	1	0
Hodowcy zwierząt gospodarskich - żywienie zwierząt przeznaczonych do produkcji żywności (art. 2 rozp. 183/2005)		18	18848	19167	19441

Wytwórcy materiałów paszowych inni niż w wierszu 9	19	179	233	311	
Magazynowanie pasz	20	2	11	11	
Transport pasz	21	274	347	412	
Producenci ekologiczni produkujący pasze na potrzeby własne	22	91	98	97	
Obrót produktami leczniczymi weterynaryjnymi	hurtowy	23	7	8	0
	detaliczny prowadzony w zakładach leczniczych dla zwierząt	24	559	578	0
	detaliczny prowadzony w placówkach obrotu pozaaptecznego	25	528	662	0

Liczba osób sprawujących nadzór i biorących udział w urzędowych kontrolach w sektorze paszowym

WIW:2

PIWy razem: 17

Liczba osób sprawujących nadzór i biorących udział w urzędowych kontrolach w sektorze farmaceutycznym

WIW:

Tabela 22

Rodzaj działalności c.d.		2013	2014	2015
Przetwarzanie ubocznych produktów pochodzenia zwierzęcego	kategori 1	1	0	0
	kategori 2	2	1	1
	kategori 3	3	7	9
Spalarnie i współspalarnie	ogólna liczba	4	5	7
	katgoria 1	5	5	7
	katgoria 2	6	4	6
	katgoria 3	7	4	6
Zakłady prowadzące czynności pośrednie oraz składowanie ubocznych produktów pochodzenia	katgoria 1	8	11	12
	katgoria 2	9	6	7

zwierzęcego (art. 24 ust. 1 lit. (h) oraz lit. (i) rozporządzenia Parlamentu Europejskiego i Rady (WE) nr 1069/2009 z dnia 21.10.2009 r. określające przepisy sanitarne dotyczące produktów ubocznych pochodzenia zwierzęcego, nieprzeznaczonych do spożycia przez ludzi i uchylające rozporządzenie (WE) nr 1774/2002 (rozporządzenie o produktach ubocznych pochodzenia zwierzęcego) (Dz. U. UE L 300 z 14.11.2009, str. 1))	kategoria 3	10	<b>19</b>	<b>20</b>	<b>24</b>
Składowanie produktów pochodnych	kategorii 1	11	<b>0</b>	<b>0</b>	<b>0</b>
	kategorii 2	12	<b>0</b>	<b>0</b>	<b>0</b>
	kategorii 3	13	<b>0</b>	<b>0</b>	<b>0</b>
Transport ubocznych produktów pochodzenia zwierzęcego	ogólna liczba	14	<b>123</b>	<b>127</b>	<b>145</b>
	kategoria 1	15	<b>65</b>	<b>66</b>	<b>81</b>
	kategoria 2	16	<b>41</b>	<b>41</b>	<b>55</b>
	kategoria 3	17	<b>85</b>	<b>91</b>	<b>105</b>
Szczególne cele paszowe (art. 18 rozp. 1069/2009)	stosowanie kategorii 1	18	<b>0</b>	<b>0</b>	<b>0</b>
	stosowanie kategorii 2	19	<b>21</b>	<b>21</b>	<b>21</b>
	stosowanie kategorii 3	20	<b>35</b>	<b>39</b>	<b>38</b>
Produkcja karmy dla zwierząt domowych (art. 24 ust. 1 lit. e rozp. 1069/2009)		21	<b>12</b>	<b>12</b>	<b>14</b>
Zakłady prowadzące działalność techniczną na ubocznych produktach pochodzenia zwierzęcego i produktach pochodnych do celów poza łańcuchem paszowym		22	<b>16</b>	<b>17</b>	<b>19</b>
Kompostownie i wytwórnie biogazu		23	<b>8</b>	<b>10</b>	<b>11</b>
Podmioty stosujące polepszacze gleby i nawozy organiczne		24	<b>0</b>	<b>0</b>	<b>0</b>
Grzebowiska		25	<b>2</b>	<b>2</b>	<b>2</b>
Pośrednicy w handlu nie posiadający magazynów		26	<b>19</b>	<b>20</b>	<b>27</b>
Inne podmioty zarejestrowane		27	<b>5</b>	<b>10</b>	<b>80</b>

Liczba osób sprawujących nadzór i biorących udział w urzędowych kontrolach w sektorze utylizacyjnym

WIW: 2

PIWy razem: 17

Stwierdzone naruszenia podczas urzędowych kontroli i podjęte działania administracyjne i karne.



Wyniki kontroli urzędowych w sektorze paszowym w 2015 roku

Tabela 23

Stwierdzone naruszenia w zakresie:	Liczba podmiotów skontrolowanych	Liczba przeprowadzonych kontroli	Liczba stwierdzonych naruszeń	Działania podjęte w wyniku przeprowadzonej kontroli				
				Liczba decyzji administracyjnych wydawanych/ wyegzekwowanych	Grzywna w drodze mandatu karnego – ilość/kwota	Ilość zgłoszeń do organów ścigania – przyjętych/ odrzuconych.	Zalecenie usunięcia uchybień w określonym terminie	Inne
kontroli pomieszczeń i wyposażenia, w tym ocena stanu sanitarnego i porządkowego pomieszczeń i wyposażenia: stan urządzeń, ich czyszczenie, dezynfekcja, szatnie i sanitariaty, ubytki ścian i posadzek, itp.	1019	1135	93	27/21	1/500	0	44	23
kontroli systemu HACCP oraz procedur i programów wstępnych	297	334	37	5/4	1/200	0	29	3
kontroli jakości i produkcji: badania właścicielskie surowców i produktów, przestrzeganie temperatur, ciśnienia itp., zapisy w punktach kontrolnych	200	230	16	2/2	0	0	9	5
personelu obsługującego zakład produkcyjny: ubrania ochronne, zachowanie się personelu podczas pracy, znajomość instrukcji stanowiskowych	384	410	6	0	0	0	4	2
przechowywania i transportu	832	944	15	4/2	0	0	7	4
procedur reklamacji i wycofania produktu, w tym postępowanie z produktem wycofanym z rynku	341	363	16	2/2	0	0	14	1
produkcji i dystrybucji pasz leczniczych (kontroluje WIW)	0	0	0	0	0	0	0	0
stosowania pasz leczniczych (kontroluje PIW)	35	43	0	0/0	0	0	0	0
oznakowania pasz	501	639	25	2/1	2/1000	0	13	0

prowadzenia dokumentacji	1125	1270	143	24/18	0	0	81	39
Inne	78	92	13	5/4	1/500	1/0	2	7
Ogółem	1191	1535	364	71/54	5/2200	1/0	203	94

\*z wyjątkiem nieprawidłowości w prowadzeniu dokumentacji

## Wyniku kontroli urzędowych w sektorze utylizacyjnym w 2015 roku

Tabela 24

Stwierdzone naruszenia przy:	Liczba podmiotów skontrolowanych	Liczba przeprowadzonych kontroli	Liczba stwierdzonych naruszeń (dziedziny)	Liczba naruszeń - szczegółowo	Działania podjęte w wyniku przeprowadzonej kontroli				
					Liczba decyzji administracyjnych wydawanych/ wyegzekwowanych	Grzywna w drodze mandatu karnego/ Kara pieniężna (ilość/kwota)	Ilość zgroszeń do organów ścigania - przyjętych/ odrzuconych.	Zalecenie usunięcia uchybień w określonym terminie	Inne
Gromadzeniu, przechowywaniu i zbieraniu UPPZ	139	191	2	2	0/0	0/0.0	0/0	1	1
Transporcie UPPZ: dopuszczenie środka transportu, jego oznakowanie, oznakowanie kontenerów, mycie i dezynfekcja środków transportu i kontenerów	184	210	3	3	1/1	0/0.0	0/0	2	0
Przetwarzaniu UPPZ: w tym zachowanie odpowiedniej temperatury i ciśnienia w zależności od metody przetwarzania	29	43	3	5	2/2	0/0.0	0/0	0	1
Zagospodarowaniu UPPZ: sposób zagospodarowania zgodny z zapisem na dokumentach	135	176	1	1	1/1	0/0.0	0/0	0	0

handlowych									
Spalaniu/współspalaniu UPPZ/produktów przetworzonych	3	3	0	0	0/0	0/0.0	0/0	0	0
Rolniczym wykorzystaniu mączek mięsno - kostnych jako polepszaczy gleby i nawozów organicznych	0	0	0	0	0/0	0/0.0	0/0	0	0
Kontroli pomieszczeń i wyposażenia w tym ocena stanu sanitarnego i porządkowego pomieszczeń i wyposażenia: stan urządzeń, ich czyszczenie, dezynfekcja, szatnie i sanitariaty, ubytki ścian i posadzek itp.	130	173	9	9	1/1	0/0.0	0/0	6	2
Kontroli systemu HACCP oraz procedur i programów wstępnych	94	128	8	9	0/0	0/0.0	0/0	7	2
Prowadzeniu dokumentacji	306	419	60	65	9/9	1/16400.00	0/0	46	8
Inne	55	83	9	9	5/5	0/0.0	0/0	2	2
Ogółem	333	477	95	103	19/19	1/16400.00	0/0	64	16

Tabela 25 Wyniki kontroli urzędowych w sektorze farmaceutycznym w 2015 roku

Stwierdzone naruszenia:	Liczba podmiotów skontrolowanych				Działania podjęte w wyniku przeprowadzonej kontroli			
	Zakłady lecznicze dla zwierząt:		hurtownie produktów leczniczych weterynaryjnych	podmioty prowadzące obrót detaliczny produktami OTC	Decyzja administracyjna	Skierowanie do organów ścigania lub okręgowej izby lekarsko - weterynaryjnej.	Wydane zalecenia	Inne
	gospodarskich i towarzyszących	tylko towarzyszących						
Nieprawidłowe prowadzenie dokumentacji obrotu detalicznego i/lub hurtowego	11	7					18	
Prowadzenie zakładu leczniczego dla zwierząt bez wpisu do Ewidencji zakładów leczniczych dla zwierząt								
Dokonywanie zakupu produktów leczniczych weterynaryjnych bez uprawnienia w hurtowni farmaceutycznej produktów								

lecniczych weterynaryjnych.								
Przechowywanie i transport produktów leczniczych weterynaryjnych niezgodnie z wymaganiami.								
Prowadzenie dokumentacji lekarsko-weterynaryjnej niezgodnie z obowiązującym sposobem i zakresem.*	*Dokumentacja dotycząca zwierząt						29	1 powiadomienie ROZ 1 powiadomienie Policji
	gospodarskich	towarzyszących						
	21	9						
Stosowanie premiksów leczniczych z pominięciem wytwórni pasz leczniczych.								
Niewłaściwe warunki sanitarno-higieniczne, nieprawidłowe funkcjonowanie aparatury pomiarowej, nieprawidłowości w wyposażeniu								
Nieprawidłowe oznakowanie produktów leczniczych weterynaryjnych, leki przeterminowane.	1						1	
Sprzedaż produktów leczniczych weterynaryjnych drogą internetową								
Inne (wymienić jakie)								
Spis kontrolny stanu magazynowego plw niezgodny ze stanem faktycznym	3						3	wszczęto 1 post. admin.
Osoba odpowiedzialna nie spełnia wymogów art. 84ust.2 ustawy PF			1				1	
Brak w podmiocie spisu magazynowego plw				2			2	
W zgłoszeniu do WLW obrotu plw OTC podano tylko adres siedziby firmy brak adresu miejsca prowadzenia działalności				1			1	

Ogółem**	42	17	7	10			55	1 post. adm.  1 zawiad. ROZ  1 zawiad. Policji
----------	----	----	---	----	--	--	----	--

\*\* Ogółem liczba podmiotów skontrolowanych oraz ogółem działań podjętych w wyniku przeprowadzonej kontroli (ogółem ≠ suma)

W podmiotach sektora paszowego, utylizacyjnego oraz farmaceutycznego przeprowadzono łącznie 2097 kontroli, w tym 1535 kontroli w sektorze paszowym, 477 kontroli w sektorze utylizacyjnym i 85 kontroli w sektorze farmaceutycznym. Raport z kontroli prezentuje poniższa tabela.

Tabela 26 Raport z kontroli.

Wyszczególnienie	Liczba		Kwota - w zł
0	1		2
Przeprowadzone kontrole ogółem	01	2012	
Nałożone mandaty karne	02	5	2200
Skierowane do sądów i prokuratury przyjęte/odrzucone	03	1	

## **6. Weterynaryjna kontrola w handlu pomiędzy Polską, a państwami członkowskimi Unii Europejskiej, a także przy eksporcie z Polski do krajów trzecich.**

Kontrola weterynaryjna w handlu jest to kontrola zwierząt i produktów pochodzenia zwierzęcego wykonywana w ramach nadzoru nad obrotem nimi pomiędzy poszczególnymi państwami członkowskimi Unii Europejskiej - czyli w ramach wspólnego rynku. Zgodnie z polityką Unii Europejskiej w zakresie swobodnego przepływu zwierząt i produktów pochodzenia zwierzęcego, rynek wewnętrzny obejmuje obszar wszystkich państw członkowskich bez granic wewnętrznych.

W myśl generalnej reguły wzajemnego uznawania wyników kontroli przeprowadzonych przez służby poszczególnych państw członkowskich, przesyłka zwierząt lub produktów pochodzenia zwierzęcego, która została poddana kontroli przeprowadzonej przez organy Inspekcji Weterynaryjnej w sposób zgodny z obowiązującym prawem unijnym, przy wprowadzeniu jej do obrotu na terytorium jednego z krajów członkowskich, może być bez dodatkowej kontroli wprowadzona do obrotu w każdym innym kraju będącym członkiem UE.

W wyniku tak przeprowadzonej kontroli państwo członkowskie musi jednak zagwarantować, iż przesyłki zwierząt i produktów pochodzenia zwierzęcego:

- 1) spełniają wszystkie szczegółowe normy i standardy weterynaryjne określone w przepisach o zdrowiu zwierząt i zwalczaniu chorób zakaźnych zwierząt, w przepisach o organizacji hodowli i rozrodzie zwierząt gospodarskich lub przepisach o bezpieczeństwie zdrowotnym produktów pochodzenia zwierzęcego;
- 2) są oznakowane lub etykietowane oraz zaopatrzone w świadectwo zdrowia lub inny wymagany dokument, który towarzyszy im aż do ostatecznego odbiorcy wskazanego w tym dokumencie;
- 3) pochodzą od podmiotów, które podlegają regularnym kontrolom weterynaryjnym;
- 4) nie pochodzą od podmiotów, ani z terenów lub regionów, które są przedmiotem restrykcji administracyjnych lub środków ochronnych wprowadzonych z powodu podejrzenia lub wystąpienia choroby zakaźnej zwierząt podlegającej obowiązkowi zwalczania;
- 5) będą transportowane w odpowiednich środkach transportu, których stan jest zgodny z zasadami określonymi w prawie unijnym.

Opisane powyżej zasady obowiązują również przy przemieszczaniu zwierząt pomiędzy Państwami Członkowskimi UE a pozostałymi państwami Europejskiego Obszaru Gospodarczego (EOG) oraz państwami posiadającymi specjalne dwustronne stosunki z UE (np. Szwajcaria).

### **6.1 Wysyłka zwierząt i niejadalnych produktów pochodzenia zwierzęcego z Polski do innych Państw Członkowskich (oraz pozostałych państw stosujących unijne procedury handlowe).**

Tabela 27 Liczba zwierząt i przesyłek wysłanych z Polski w ramach handlu w 2015 r.

Państwo przeznaczenia	BYDŁO		ŚWINIE		OWCE I KOZY		KONIE		DRÓB	
	zwierzęta	przesyłki	zwierzęta	przesyłki	zwierzęta	przesyłki	zwierzęta	przesyłki	zwierzęta	przesyłki
Austria	0	0	0	0	0	0	0	0	0	0
Belgia	0	0	0	0	0	0	1	1	0	0
Bułgaria	0	0	0	0	0	0	1	1	0	0
Chorwacja	0	0	0	0	0	0	0	0	0	0
Cypr	0	0	0	0	0	0	0	0	0	0
Czechy	1	1	52	3	0	0	7	7	141803	43
Dania	0	0	0	0	0	0	0	0	0	0
Estonia	0	0	0	0	0	0	0	0	0	0
Finlandia	0	0	0	0	0	0	0	0	0	0
Francja	0	0	0	0	0	0	0	0	0	0
Grecja	0	0	0	0	0	0	0	0	0	0
Hiszpania	0	0	0	0	0	0	1	1	0	0
Holandia	0	0	0	0	0	0	0	0	0	0
Irlandia	0	0	0	0	0	0	0	0	0	0
Litwa	15	1	0	0	31	2	0	0	0	0
Łotwa	0	0	0	0	0	0	0	0	780	1
Luksemburg	0	0	0	0	0	0	0	0	0	0
Malta	0	0	0	0	0	0	0	0	0	0
Niemcy	0	0	0	0	0	0	1	1	1500	2
Portugalia	0	0	0	0	0	0	0	0	0	0
Rumunia	0	0	0	0	0	0	0	0	0	0
Słowacja	14	3	0	0	0	0	2	2	15894	7
Słowenia	0	0	0	0	0	0	0	0	0	0
Szwecja	0	0	0	0	0	0	0	0	0	0
Węgry	40	1	0	0	0	0	0	0	0	0
Wielka Brytania	0	0	0	0	0	0	0	0	0	0
Włochy	0	0	0	0	0	0	0	0	0	0
Islandia	0	0	0	0	0	0	0	0	0	0
Lichtenstein	0	0	0	0	0	0	0	0	0	0

Norwegia	0	0	0	0	0	0	0	0	0	0
Szwajcaria	0	0	0	0	0	0	0	0	0	0
<b>RAZEM:</b>	<b>70</b>	<b>6</b>	<b>52</b>	<b>3</b>	<b>31</b>	<b>2</b>	<b>13</b>	<b>13</b>	<b>159977</b>	<b>53</b>

Tabela 28 Raport z kontroli przesyłek zwierząt w handlu, wysyłanych z Polski w 2015 r.

<b>1. Kontrola przesyłek przeznaczonych do handlu</b>	BYDŁO	ŚWINIE	OWCE I KOZY	KONIE	DRÓB
1.1. Liczba przesyłek zwierząt poddanych kontroli w związku z planowaną wysyłką z Polski w ramach handlu.	6	3	2	13	53
1.2. Liczba zwierząt w ww. skontrolowanych przesyłkach.	70	52	31	13	
<b>2. Zwierzęta/przesyłki niedopuszczone do handlu</b>	BYDŁO	ŚWINIE	OWCE I KOZY	KONIE	DRÓB
2.1. Liczba przesyłek niedopuszczonych do handlu	0	0	0	0	0
2.2. Liczba zwierząt niedopuszczonych do handlu	0	0	0	0	
<b>3. Zwierzęta/przesyłki wprowadzone do handlu</b>	BYDŁO	ŚWINIE	OWCE I KOZY	KONIE	DRÓB
3.1. Liczba przesyłek zwierząt wysłanych z Polski.	6	3	2	13	53
3.2. Ogólna liczba zwierząt w w/w wysłanych przesyłkach.	70	52	31	13	159977

Tabela 29 Wykaz państw, do których w 2015r. wysłano materiał biologiczny i jaja wylęgowe (liczba przesyłek).

PAŃSTWO	MATERIAŁ BIOLOGICZNY*	JAJA WYLĘGOWE
---------	-----------------------	---------------



(każde państwo wskazywane odrębnie)	BYDŁO	ŚWINIE	OWCE I KOZY	KONIE	
Belgia	0	0	0	0	3(3*)
Czechy	0	0	0	0	2(3*)
	0	0	0	0	
	0	0	0	0	
	0	0	0	0	
<b>SUMA:</b>	<b>0</b>	<b>0</b>	<b>0</b>	<b>0</b>	<b>5(3*)</b>

\*oznacz właściwą kategorię materiału biologicznego:

1-nasienie

2-zarodki

3- komórki jajowe

W przypadku wysyłek różnych kategorii materiału biologicznego tego samego gatunku do jednego państwa należy wskazać liczbę przesyłek poszczególnych kategorii w odrębnych wierszach.

## 6.2 Wysyłka zwierząt i produktów pochodzenia zwierzęcego do Polski z innych Państw Członkowskich (oraz pozostałych państw stosujących unijne procedury handlowe).

Tabela 30

1. Ogólne informacje o zwierzętach i kontrolach	BYDŁO	ŚWINIE	OWCE I KOZY	KONIE	DRÓB
1.1. Liczba przesyłek zwierząt w handlu sprowadzonych do Polski.	324	158	8	14	492
1.2. Liczba zwierząt w w/w przesyłkach sprowadzonych do Polski.	1572	47839	70	19	7383186
1.3. Liczba niedyskryminujących kontroli przesyłek sprowadzonych w ramach handlu do Polski.	288	91	7	10	357
1.4. Ogólna liczba zwierząt w w/w skontrolowanych przesyłkach.	1224	25592	66	15	3350730

2. Naruszenia stwierdzone w wyniku niedyskryminujących kontroli w handlu	Zwierzęta					Przesyłki				
	BYDŁO	ŚWINIE	OWCE I KOZY	KONIE	DRÓB	BYDŁO	ŚWINIE	OWCE I KOZY	KONIE	DRÓB
2.1. Zwierzęta/przesyłki, których dotyczyły naruszenia stwierdzone podczas kontroli	8	3281	14	1	34646	2	8	2	1	6
3. Nałożone sankcje	Liczba zwierząt, których dotyczyła sankcja					Liczba przesyłek, których dotyczyła sankcja				
	BYDŁO	ŚWINIE	OWCE I KOZY	KONIE	DRÓB	BYDŁO	ŚWINIE	OWCE I KOZY	KONIE	DRÓB
3.1 Restrykcje dotyczące pojedynczych sztuk zwierząt	0	0	0	0	2000	0	0	0	0	1
3.2. Restrykcje dotyczące wszystkich sztuk zwierząt wchodzących w skład przesyłki	0	0	0	0	0	0	0	0	0	0
3.3. Utylizacja zwierząt	0	0	0	0	0	0	0	0	0	0
3.4. Ogółem (suma pkt. 3.1-3.3)	0	0	0	0	2000	0	0	0	0	1

Tabela 31 Wykaz państw, z których w 2015r. wysyłano do Polski materiał biologiczny i jaja wylęgowe (liczba przesyłek)

.PAŃSTWO (każde państwo wskazywane odrębnie)	MATERIAŁ BIOLOGICZNY*				JAJA WYLĘGOWE
	BYDŁO	ŚWINIE	OWCE I KOZY	KONIE	
Włochy	0	0	0	1(1*)	0
Belgia	0	0	0	2(1*)	0
Holandia	1(1*)	0	0	6(1*)	0
Niemcy	0	0	0	11(1*)	0
	0	0	0	0	0
<b>SUMA:</b>	<b>1(1*)</b>	<b>0</b>	<b>0</b>	<b>20(1*)</b>	<b>0</b>

\*oznacz właściwą kategorie materiału biologicznego:

1-nasienie

2-zarodki

3- komórki jajowe

W przypadku wysyłek różnych kategorii materiału biologicznego tego samego gatunku do jednego państwa należy wskazać liczbę przesyłek poszczególnych kategorii w odrębnych wierszach.

Tabela 32 Wysyłka produktów spożywczych pochodzenia zwierzęcego do Polski z innych państw członkowskich UE (oraz pozostałych państw stosujących unijne procedury handlowe)\*

<b>1. Ogólne informacje o produktach pochodzenia zwierzęcego i kontrolach</b>	MIĘSO BIAŁE I JEGO PRODUKTY	MIĘSO CZERWONE I JEGO PRODUKTY	MLEKO I PRODUKTY MLECZNE	JAJA I PRODUKTY JAJECZNE	PRODUKTY RYBOŁÓWSTWA, ŚLIMAKI I ŻABIE UDKA	MIÓD I PRODUKTY PSZCZELE	ŻELATYNA I KOLAGEN	OSŁONKI
1.1. Liczba przesyłek skontrolowanych w ramach niedyskryminujących kontroli	2	301	0	0	12	0	0	0
1.2. Ogólna waga skontrolowanych produktów (kg)	37890	6256139,2	0	0	2262000	0	0	0
<b>2. Naruszenia stwierdzone w wyniku niedyskryminujących kontroli w handlu</b>	MIĘSO BIAŁE I JEGO PRODUKTY	MIĘSO CZERWONE I JEGO PRODUKTY	MLEKO I PRODUKTY MLECZNE	JAJA I PRODUKTY JAJECZNE	PRODUKTY RYBOŁÓWSTWA, ŚLIMAKI I ŻABIE UDKA	MIÓD I PRODUKTY PSZCZELE	ŻELATYNA I KOLAGEN	OSŁONKI

\* Na potrzeby niniejszego podpunktu przesyłkę należy rozumieć jako partię produktów spożywczych pochodzenia zwierzęcego wprowadzoną do Polski w ramach unijnych procedur handlowych, zaopatrzoną w dokument handlowy, której ostateczne miejsce przeznaczenia położone jest na terytorium Polski.

2.1. Liczba przesyłek, których dotyczyły naruszenia stwierdzone podczas niedyskryminujących kontroli	0	0	0	0	0	0	0	0	0	0	0	0	0	0	0	0
2.2. Ogólna waga produktów, których dotyczyły naruszenia	0	0	0	0	0	0	0	0	0	0	0	0	0	0	0	0
<b>3. Nałożone sankcje</b>	MIĘSO BIAŁE I JEGO PRODUKTY		MIĘSO CZERWONE I JEGO PRODUKTY		MLEKO I PRODUKTY MLECZNE		JAJA I PRODUKTY JAJECZNE		PRODUKTY RYBOŁÓWSTWA, ŚLIMAKI I ŻABIE UDKA		MIÓD I PRODUKTY PSZCZELE		ŻELATYNA I KOLAGEN		OSŁONKI	
	Liczba przesyłek	Waga (kg)	Liczba przesyłek	Waga (kg)	Liczba przesyłek	Waga (kg)	Liczba przesyłek	Waga (kg)	Liczba przesyłek	Waga (kg)	Liczba przesyłek	Waga (kg)	Liczba przesyłek	Waga (kg)	Liczba przesyłek	Waga (kg)
3.1. Zniszczenie produktów	0	0	0	0	0	0	0	0	0	0	0	0	0	0	0	0
3.2. Wykorzystanie produktów na inne cele	0	0	0	0	0	0	0	0	0	0	0	0	0	0	0	0
3.3. Odesłanie produktów do państwa wysyłki	0	0	0	0	0	0	0	0	0	0	0	0	0	0	0	0

### 6.3. Eksport z Polski do krajów trzecich.

#### Wykaz skontrolowanych przesyłek zwierząt eksportowanych z Polski do krajów trzecich w 2015 roku.

Tabela 33 Ogólna liczba zwierząt i przesyłek wysłanych z Polski do krajów trzecich w 2015 r.

	BYDŁO	ŚWINIE	OWCE I KOZY	KONIE*	DRÓB
Liczba przesyłek zwierząt wysłanych z Polski do krajów trzecich.	0	0	0	0	0
Ogólna liczba zwierząt w w/w przesyłkach	0	0	0	0	0

\*-nie dotyczy przesyłek koni wysłanych na okres czasowy.

Tabela 34 Wykaz państw trzecich, do których w 2015 r. eksportowano zwierzęta rzeźne.

PAŃSTWO (każde państwo wskazywane odrębnie)	BYDŁO		ŚWINIE		OWCE I KOZY		KONIE		DRÓB		INNE (wskazać każdy gatunek odrębnie)	
	Liczba przesyłek	Liczba sztuk	Liczba przesyłek	Liczba sztuk	Liczba przesyłek	Liczba sztuk	Liczba przesyłek	Liczba sztuk	Liczba przesyłek	Liczba sztuk	Liczba przesyłek	Liczba sztuk
	0	0	0	0	0	0	0	0	0	0	0	0
	0	0	0	0	0	0	0	0	0	0	0	0
	0	0	0	0	0	0	0	0	0	0	0	0
<b>SUMA:</b>	<b>0</b>	<b>0</b>	<b>0</b>	<b>0</b>	<b>0</b>	<b>0</b>	<b>0</b>	<b>0</b>	<b>0</b>	<b>0</b>	<b>0</b>	<b>0</b>

Tabela nr 35 Wykaz państw trzecich, do których w 2015 r. eksportowano zwierzęta hodowlane i użytkowe.

PAŃSTWO (każde państwo wskazywane odrębnie)	BYDŁO		ŚWINIE		OWCE I KOZY		KONIE*		DRÓB**	
	Liczba przesyłek	Liczba sztuk	Liczba przesyłek	Liczba sztuk	Liczba przesyłek	Liczba sztuk	Liczba przesyłek	Liczba sztuk	Liczba przesyłek	Liczba sztuk
	0	0	0	0	0	0	0	0	0	0
	0	0	0	0	0	0	0	0	0	0
<b>SUMA:</b>	<b>0</b>	<b>0</b>	<b>0</b>	<b>0</b>	<b>0</b>	<b>0</b>	<b>0</b>	<b>0</b>	<b>0</b>	<b>0</b>

\*-nie dotyczy przesyłek koni wysłanych na okres czasowy.

\*\* w tym piskłeta jednodniowe

Tabela 36 Wykaz państw trzecich, do których w 2015 r. eksportowano zwierzęta hodowlane i użytkowe inne niż wskazane w tabeli 35 (wskazać gatunek/gatunki).

PAŃSTWO (każde państwo wskazywane odrębnie)	(gatunek)		(gatunek)		(gatunek)		(gatunek)		(gatunek)	
	Liczba przesyłek	Liczba sztuk	Liczba przesyłek	Liczba sztuk	Liczba przesyłek	Liczba sztuk	Liczba przesyłek	Liczba sztuk	Liczba przesyłek	Liczba sztuk
	0	0	0	0	0	0	0	0	0	0
	0	0	0	0	0	0	0	0	0	0
<b>SUMA:</b>	<b>0</b>	<b>0</b>	<b>0</b>	<b>0</b>	<b>0</b>	<b>0</b>	<b>0</b>	<b>0</b>	<b>0</b>	<b>0</b>

Tabela 37 Wykaz państw trzecich, do których w 2015 r. wywożono konie na okres czasowy (zawody, występy, stanówka; etc)

PAŃSTWO	KONIE	
	Liczba przesyłek	Liczba sztuk
	0	0
	0	0
<b>SUMA:</b>	<b>0</b>	<b>0</b>

Tabela 38 Wykaz państw trzecich, do których w 2015r. eksportowano materiał biologiczny i jaja wylęgowe (liczba przesyłek).

PAŃSTWO	MATERIAŁ BIOLOGICZNY*				JAJA WYLĘGOWE
	BYDŁO	ŚWINIE	OWCE I KOZY	KONIE	
	0	0	0	0	0
	0	0	0	0	0
	0	0	0	0	0
	0	0	0	0	0
	0	0	0	0	0
<b>SUMA:</b>	<b>0</b>	<b>0</b>	<b>0</b>	<b>0</b>	<b>0</b>

\*oznacz właściwą kategorie materiału biologicznego:

1-nasienie

2-zarodki

3- komórki jajowe

W przypadku wysyłek różnych kategorii materiału biologicznego tego samego gatunku do jednego państwa należy wskazać liczbę przesyłek poszczególnych kategorii w odrębnych wierszach.

**Wykaz państw trzecich, do których w 2015. r. eksportowano produkty pochodzenia zwierzęcego.**

Tabela 39 Produkty przeznaczone do spożycia przez ludzi cz. 1

PAŃSTWO	MIĘSO BIAŁE I PRODUKTY Z MIĘSA BIAŁEGO		MIĘSO CZERWONE I PRODUKTY Z MIĘSA CZERWONEGO, Z WYŁĄCZENIEM DZICZYZNY		MLEKO I PRODUKTY MLECZNE	
	Liczba przesyłek	Ilość w tonach	Liczba przesyłek	Ilość w tonach	Liczba przesyłek	Ilość w tonach
<i>Afganistan</i>	0,00	0,00	0,00	0,00	2,00	41,65
<i>Australia</i>	0,00	0,00	0,00	0,00	2,00	1,16
<i>Bahama</i>	0,00	0,00	1,00	24,00	0,00	0,00
<i>Benin</i>	12,00	264,63	0,00	0,00	0,00	0,00
<i>Bośnia i Hercegowina</i>	1,00	5,00	17,00	187,36	36,00	327,17
<i>Chińska Republika Ludowa</i>	0,00	0,00	0,00	0,00	2,00	21,06
<i>Demokratyczna Republika Kongo</i>	4,00	81,70	2,00	49,00	0,00	0,00
<i>Gabon</i>	20,00	421,57	0,00	0,00	0,00	0,00
<i>Ghana</i>	4,00	48,11	2,00	51,00	0,00	0,00
<i>Gruzja</i>	0,00	0,00	2,00	40,00	0,00	0,00
<i>Haiti</i>	2,00	48,78	0,00	0,00	0,00	0,00
<i>Hongkong</i>	60,00	1 439,82	44,00	1 037,42	0,00	0,00
<i>Irak</i>	0,00	0,00	0,00	0,00	1,00	15,97
<i>Izrael</i>	0,00	0,00	25,00	437,62	15,00	34 465,60
<i>Japonia</i>	4,00	0,04	1,00	0,06	0,00	0,00



<i>Kanada</i>	0,00	0,00	0,00	0,00	16,00	26,60
<i>Kongo</i>	2,00	55,00	1,00	25,00	0,00	0,00
<i>Korea Południowa</i>	0,00	0,00	0,00	0,00	4,00	2,82
<i>Kosowo</i>	0,00	0,00	12,00	240,94	47,00	184,64
<i>Liberia</i>	38,00	893,30	3,00	69,48	0,00	0,00
<i>Macedonia</i>	4,00	40,62	7,00	69,73	5,00	58,87
<i>Maroko</i>	15,00	282,65	0,00	0,00	0,00	0,00
<i>Mauritius</i>	1,00	23,12	0,00	0,00	0,00	0,00
<i>Meksyk</i>	0,00	0,00	0,00	0,00	10,00	223,52
<i>Mołdawia</i>	1,00	20,00	0,00	0,00	0,00	0,00
<i>Mongolia</i>	0,00	0,00	10,00	181,60	0,00	0,00
<i>Mozambik</i>	3,00	71,70	0,00	0,00	0,00	0,00
<i>Nowa Kaledonia</i>	5,00	12,03	1,00	14,18	0,00	0,00
<i>RPA</i>	0,00	0,00	0,00	0,00	3,00	1,91
<i>Serbia</i>	0,00	0,00	0,00	0,00	4,00	27,25
<i>Togo</i>	4,00	67,75	0,00	0,00	0,00	0,00
<i>Turcja</i>	0,00	0,00	2,00	39,81	61,00	495,86
<i>Ukraina</i>	0,00	0,00	126,00	2 662,24	10,00	23,52
<i>USA</i>	0,00	0,00	0,00	0,00	73,00	149,70
<i>Uzbekistan</i>	0,00	0,00	6,00	120,00	0,00	0,00
<i>Wybrzeże Kości Słoniowej</i>	1,00	25,00	1,00	25,00	0,00	0,00

<i>Zjednoczone Emiraty Arabskie</i>	4,00	47,43	0,00	0,00	0,00	0,00
<i>ogółem</i>	185,00	3 848,26	263,00	5 274,44	291,00	36 067,30

Produkty przeznaczone do spożycia przez ludzi cz. 2

PAŃSTWO	JAJA I PRODUKTY JAJECZNE		PRODUKTY RYBOŁÓWSTWA, ŻABIE UDKA I ŚLIMAKI		DZICZYŻNA I PRODUKTY Z DZICZYŻNY	
	Liczba przesyłek	Ilość w tonach	Liczba przesyłek	Ilość w tonach	Liczba przesyłek	Ilość w tonach
	0	0	0	0	0	0
Ogółem	0	0	0	0	0	0

Produkty przeznaczone do spożycia przez ludzi cz. 3

PAŃSTWO	ŻELATYNA I KOLAGEN		MIÓD I PRODUKTY PSZCZELE		OSŁONKI	
	Liczba przesyłek	Ilość w tonach	Liczba przesyłek	Ilość w tonach	Liczba przesyłek	Ilość w tonach
<i>Uzbekistan</i>	0	0	0	0	3,00	45,48
Ogółem	0	0	0	0	3,00	45,48

Produkty przeznaczone do spożycia przez ludzi cz. 4

PAŃSTWO	PRODUKTY ZŁOŻONE	
	Liczba przesyłek	Ilość w tonach
<i>Bośnia i Hercegowina</i>	5,00	51,60
<i>Macedonia</i>	5,00	19,02
<i>Turcja</i>	1 053,00	11 501,13

<i>USA</i>	7,00	25,84
OGÓŁEM	1 070,00	11 597,59

Tabela 40 Produkty nieprzeznaczone do spożycia przez ludzi

<i>PAŃSTWO</i>	<i>PASZE</i>		<i>MĄCZKI MIĘSNO-KOSTNE</i>		<i>SUROWIEC KAT. 3</i>	
	<i>Liczba przesyłek</i>	<i>Ilość w tonach</i>	<i>Liczba przesyłek</i>	<i>Ilość w tonach</i>	<i>Liczba przesyłek</i>	<i>Ilość w tonach</i>
<i>BAHRAJN</i>	1	1,146	0	0	0	0
<i>AUSTRALIA</i>	2	5,553	0	0	0	0
<i>BRAZYLIA</i>	6	28,286	0	0	0	0
<i>CHILE</i>	14	77,156	0	0	0	0
<i>EGIPT</i>	3	12,002	0	0	0	0
<i>GRUZJA</i>	4	0,864	0	0	0	0
<i>HONG KONG</i>	3	8,589	0	0	0	0
<i>INDIE</i>	3	2,310	0	0	0	0
<i>INDONEZJA</i>	1	5,697	0	0	0	0
<i>IRAN</i>	1	2,203	0	0	0	0
<i>IZRAEL</i>	3	2,575	0	0	0	0
<i>KATAR</i>	4	2,304	0	0	0	0
<i>KOREA POŁUDNIOWA</i>	1	0,276	0	0	1	8,5
<i>MACEDONIA</i>	2	0,543	0	0	0	0
<i>MALEZJA</i>	6	24,407	0	0	0	0
<i>MAURITIUS</i>	1	0,494	0	0	0	0
<i>MEKSYK</i>	3	5,030	0	0	0	0

<b>MOŁDAWIA</b>	<b>1</b>	<b>0,082</b>	<b>0</b>	<b>0</b>	<b>0</b>	<b>0</b>
<b>REUNION</b>	<b>1</b>	<b>5,140</b>	<b>0</b>	<b>0</b>	<b>0</b>	<b>0</b>
<b>SENEGAL</b>	<b>4</b>	<b>0,782</b>	<b>0</b>	<b>0</b>	<b>0</b>	<b>0</b>
<b>SERBIA</b>	<b>2</b>	<b>4,973</b>	<b>0</b>	<b>0</b>	<b>0</b>	<b>0</b>
<b>SINGAPUR</b>	<b>7</b>	<b>18,327</b>	<b>0</b>	<b>0</b>	<b>0</b>	<b>0</b>
<b>TAJWAN</b>	<b>3</b>	<b>3,303</b>	<b>0</b>	<b>0</b>	<b>0</b>	<b>0</b>
<b>TANZANIA</b>	<b>3</b>	<b>42,646</b>	<b>0</b>	<b>0</b>	<b>0</b>	<b>0</b>
<b>TURCJA</b>	<b>7</b>	<b>17,052</b>	<b>0</b>	<b>0</b>	<b>0</b>	<b>0</b>
<b>UKRAINA</b>	<b>20</b>	<b>142,539</b>	<b>0</b>	<b>0</b>	<b>0</b>	<b>0</b>
<b>ZJEDNOCZONE EMIRATY ARABSKIE</b>	<b>3</b>	<b>1,162</b>	<b>0</b>	<b>0</b>	<b>0</b>	<b>0</b>
<b>OGÓŁEM</b>	<b>109</b>	<b>415,441</b>	<b>0</b>	<b>0</b>	<b>1</b>	<b>8,5</b>

## 7. Badania laboratoryjne.

W ramach badań laboratoryjnych realizowany był plan badań kontrolnych w kierunku pozostałości chemicznych i biologicznych w tkankach zwierząt żywych, produktach spożywczych pochodzenia zwierzęcego, w paszach i w wodzie przeznaczonej do pojenia zwierząt. Roczne wyniki monitoringu w 2015 roku przedstawia poniższa tabela.

Tabela 41

Lp.	Kierunek badania (symbol grupy i nazwa badanego związku)	Gatunek zwierzęcia lub nazwa materiału pobranego do badań	Rodzaj pobranych tkanek (materiału) do badań	liczba pobranych próbek	Miejsce pobrania prób (gospodarstwo, rzeźnia, zakład ...)	Laboratorium do którego wysłano próbki	Stwierdzono dodatni wynik badania (nr wyniku badania)	Uwagi
1	A1 stilbeny pochodne stilbenów oraz ich sole i estry	bydło	mocz	4	gospodarstwo	ZHW Katowice	0	
2	A2 substancje tyreostatyczne	bydło	mocz	5	gospodarstwo	ZHW Katowice	0	
3	A3 19-nortestosteron	bydło	mocz	5	gospodrstwo	ZHW Katowice	0	
4	A3 Trenbolon	bydło	mocz	3	gospodarstwo	ZHW Katowice	0	
5	A3 Metylotestosteron	bydło	mocz	3	gospodarstwo	ZHW Katowice	0	
6	A3 Etynyloestradiol	bydło	mocz	3	gospodarstwo	ZHW Katowice	0	
7	A3 Estradiolol	bydło	surowica	7	gospodarstwo	ZHW Katowice	0	
8	A3 Testosteron	bydło	surowica	7	gospodarstwo	ZHW Katowice	0	
9	A3 boldenon	bydło	mocz	7	gospodarstwo	ZHW Katowice	0	
10	A3 Stanozolol	bydło	mocz	3	gospodartwo	ZHW Katowice	0	

11	A4 laktony kwasu rezorcynowego w tym zeranol	bydło	mocz	4	gospodarstwo	ZHW Katowice	0	
12	A5 Beta-agoniści	bydło	mocz	4	gospodarstwo	ZHW Katowice	0	
13	A5 Beta-agoniści	bydło	woda	3	gospodarstwo	ZHW Katowice	0	
14	A6 Metabolity nitrofuranów AMOZ,AOZ,SEM,ADH	bydło	mocz	5	gospodarstwo	ZHW Katowice	0	
15	A6 Nitrofurany: furazolidon,nitrofurantoina,nitrofurazon,furaladon	bydło	woda	5	gospodarstwo	ZHW Katowice	0	
16	A6 Nitroimidazole	bydło	woda	1	gospodarstwo	ZHW Katowice	0	
17	A6 Nitroimidazole	bydło	osocze	1	gospodarstwo	ZHW Katowice	0	
18	A6 chlorpromazyna	bydło	mocz	2	gospodarstwo	ZHW Katowice	0	
19	A6 Chloramfenikol	bydło	mocz	9	gospodarstwo	ZHW Katowice	0	
20	A1 stilbeny pochodne stilbenów oraz ich sole i estry	bydło	mocz	4	rzeźnia	ZHW Katowice	0	
21	A2 substancje tyreostatyczne	bydło	mocz	5	rzeźnia	ZHW Katowice	0	
22	A3 19-nortestosteron	bydło	mocz	2	rzeźnia	ZHW Katowice	0	
23	A3 Trenbolon	bydło	mocz	3	rzeźnia	ZHW Katowice	0	
24	A3 Metylotestosteron	bydło	mocz	2	rzeźnia	ZHW Katowice	0	
25	A3 Etynyloestradiol	bydło	mocz	2	rzeźnia	ZHW Katowice	0	
26	A3 Estradiolol	bydło	surowi	6	rzeźnia	ZHW	0	

			ca			Katowice		
27	A3 Testosteron	bydło	surowi ca	6	rzeźnia	ZHW Katowice	<b>0</b>	
28	A3 octan medroksyprogesteronu, megestrolu,chlormadin onu	bydło	tkanka tłuszcz owa	6	rzeźnia	ZHW Katowice	<b>0</b>	
29	A3 boldenon	bydło	mocz	6	rzeźnia	ZHW Katowice	<b>0</b>	
30	A3 Stanozolol	bydło	mocz	3	rzeźnia	ZHW Katowice	<b>0</b>	
31	A4 laktony kwasu rezorcynowego w tym zeranol	bydło	mocz	4	rzeźnia	ZHW Katowice	<b>0</b>	
32	A5 Beta-agoniści	bydło	wątro ba	2	rzeźnia	ZHW Katowice	<b>0</b>	
33	A5 Beta-agoniści	bydło	mocz	4	rzeźnia	ZHW Katowice	<b>0</b>	
34	A6 Metabolity nitrofuranów AMAZ,AOZ,SEM,ADH	bydło	mięśni e	6	rzeźnia	ZHW Katowice	<b>0</b>	
35	A6 Nitroimidazole	bydło	mięśni e	1	rzeźnia	ZHW Katowice	<b>0</b>	
36	A6 chlorpromazyna	bydło	nerki	2	rzeźnia	ZHW Katowice	<b>0</b>	
37	A6 chloramfenikol	bydło	mięśni e	16	rzeźnia	ZHW Katowice	<b>0</b>	
38	B1 substancje przeciwbakteryjne	bydło	mięśni e nerki	31	rzeźnia	ZHW Katowice	<b>0</b>	
39	B1 Antybiotyki i chemioterapeutyki	bydło	mięśni e	26	rzeźnia	ZHW Katowice	<b>0</b>	
40	B1 sulfonamidy	bydło	mięśni e		rzeźnia	ZHW Katowice		
41	B2a Leki przeciwrobacze Makrolityczne laktony	bydło	wątro ba	9	rzeźnia	ZHW Katowice	<b>0</b>	

42	B2a Leki przeciwbacze Benzoimidazole	bydło	wątroba	8	rzeźnia	ZHW Katowice	0	
43	B2b Kokcydiostatyki	bydło	watrob a	1	rzeźnia	ZHW Wrocław	0	
44	B2c Pyretroidy	bydło	mięśni e	1	rzeźnia	PIWet Puławy	0	
45	B2d neuroleptyki	bydło	nerki	7	rzeźnia	ZHW Katowice	0	
46	B2e niesterydowe leki przeciwzapalne (NLPZ)	bydło	mięśni e	1	rzeźnia	PIWet Puławy	0	
47	B2f Kortykosteroidy	bydło	wątro ba	2	rzeźnia	PIWet Puławy	0	
48	B3a Pestycydy chloroorganiczne	bydło	tkanka tłuszcz owa	4	rzeźnia	ZHW Katowice	0	
49	B3a Polichlorowane bifenylo	bydło	tkanka tłuszcz owa		rzeźnia	ZHW Katowice		
50	B3b Pestycydy fosfororganiczne	bydło	watrob a	2	rzeźnia	ZHW Katowice	0	
51	B3c metale toksyczne Pb,Cd,Hg,As	bydło	mięśni e watrob a	8	rzeźnia	ZHW Katowice	0	
52	A1 stilbeny pochodne stilbenów oraz ich sole i estry	trzoda	mocz	6	rzeźnia	ZHW Katowice	0	
53	A2 substancje tyreostatyczne	trzoda	mocz	6	rzeźnia	ZHW Katowice	<b>Sprawozda nie z Badań nr /TEST REPORT No P/15/0661 0 z dnia 10.04.2015 r z Państwow ego Instytutu</b>	



							Weterynar yjnego w Puławach	
54	A3 19-nortestosteron	trzoda	mocz	19	rzeźnia	ZHW Katowice	0	
55	A3 Trenbolon	trzoda	mocz	6	rzeźnia	ZHW Katowice	0	
56	A3 Metylotestosteron	trzoda	mocz	5	rzeźnia	ZHW Katowice	0	
57	A3 Etynyloestradiol	trzoda	mocz	6	rzeźnia	ZHW Katowice	0	
58	A3 octan megestrolu, octan chlormadinonu octan medroksyprogesteronu	trzoda	tkanka tłuszcz owa	8	rzeźnia	ZHW Katowice	0	
59	A3 boldenon	trzoda	mocz	4	rzeźnia	ZHW Katowice	0	
60	A4 laktony kwasu rezorcynowego w tym zeranol	trzoda	mocz	7	rzeźnia	ZHW Katowice	0	
61	A5 Beta-agoniści	trzoda	watro ba	3	rzeźnia	ZHW Katowice	0	
62	A5 Beta-agoniści	trzoda	mocz	6	rzeźnia	ZHW Katowice	0	
63	A6 Metabolity nitrofuranów AMoz, AOZ, SEM, ADH	trzoda	mięśni e	3	rzeźnia	ZHW Katowice	0	
64	A6 Nitroimidazole	trzoda	mięśni e	3	rzeźnia	ZHW Katowice	0	
65	A6 chlorpromazyna	trzoda	nerki	2	rzeźnia	ZHW Katowice	0	
66	A6 Chloramfenikol	trzoda	mięśni e	17	rzeźnia	ZHW Katowice	0	

67	B1 substancje przeciwbakteryjne	trzoda	mięśni e nerki	77	rzeźnia	ZHW Katowice	0	
68	B1 Antybiotyki i chemioterapeutyki	trzoda	mięśni e	19	rzeźnia	ZHW Katowice	0	
69	B1 tetracykliny	trzoda	mięśni e	2	rzeźnia	ZHW Katowice	0	
70	B1 sulfonamidy	trzoda	mięśni e	1	rzeźnia	ZHW Katowice	0	
71	B2a Leki przeciwwrobacze Makrolityczne laktony	trzoda	wątro ba	13	rzeźnia	ZHW Katowice	0	
72	B2a Leki przeciwwrobacze Benzoimidazole	trzoda	wątro ba	10	rzeźnia	ZHW Katowice	0	
73	B2b Kokcydiostatyki	trzoda	wątro ba	2	rzeźnia	ZHW Wrocław	0	
74	B2c Pyretroidy	trzoda	mięśni e	2	rzeźnia	PIWet Puławy	0	
75	B2e niesterydowe leki przeciwzapalne (NLPZ)	trzoda	mięśni e	1	rzeźnia	PIWet Puławy	0	
76	B2d neuroleptyki	trzoda	nerki	18	rzeźnia	ZHW Katowice	0	
77	B2f Kortykosteroidy	trzoda	wątro ba	1	rzeźnia	PIWet Puławy	0	
78	B3a Pestycydy chloroorganiczne	trzoda	tkanka tłuszcz owa	5	rzeźnia	ZHW Katowice	0	
79	B3a Polichlorowane bifenylo	trzoda	tkanka tłuszcz owa		rzeźnia	ZHW Katowice		
80	B3b Pestycydy fosfororganiczne	trzoda	wątro ba	3	rzeźnia	ZHW Katowice	0	
81	B3d Mikotoksyny Ochratoksyna	trzoda	nerka	2	rzeźnia	PIWet Puławy	0	
82	B3c metale toksyczne	trzoda	mięśni e	8	rzeźnia	ZHW	0	

	Pb,Cd,Hg,As		e wątro ba			Katowice		
83	A1 stilbeny pochodne stilbenów oraz ich sole i estry	konie	mocz	2	rzeźnia	ZHW Katowice	<b>0</b>	
84	A2 substancje tyreostatyczne	konie	mocz	1	rzeźnia	ZHW Katowice	<b>0</b>	
85	A3 19-nortestosteron	konie	mocz	3	rzeźnia	ZHW Katowice	<b>0</b>	
86	A3 Trenbolon	konie	mocz	2	rzeźnia	ZHW Katowice	<b>0</b>	
87	A3 Metylotestosteron	konie	mocz	2	rzeźnia	ZHW Katowice	<b>0</b>	
88	A3 Etynyloestradiol	konie	mocz	2	rzeźnia	ZHW Katowice	<b>0</b>	
89	A4 laktony kwasu rezorcynowego w tym zeranol	konie	mocz	2	rzeźnia	ZHW Katowice	<b>0</b>	
90	A5 Beta-agoniści	konie	wątro ba	2	rzeźnia	ZHW Katowice	<b>0</b>	
91	A6 Metabolity nitrofuranów AMoz, AOZ, SEM, ADH	konie	mięśni e	2	rzeźnia	ZHW Katowice	<b>0</b>	
92	A6 nitroimidazole	konie	mięśni e	2	rzeźnia	ZHW Katowice	<b>0</b>	
93	A6 Chloramfenikol	konie	mięśni e	2	rzeźnia	ZHW Katowice	<b>0</b>	
94	B1 substancje przeciwbakteryjne	konie	mięśni e, nerki	7	rzeźnia	ZHW Katowice	<b>0</b>	
95	B1 Antybiotyki i chemioterapeutyki	konie	mięśni e	2	rzeźnia	ZHW Katowice	<b>0</b>	
96	B2a Leki przeciwrobacze Makrolityczne laktony	konie	wątro ba	1	rzeźnia	ZHW Katowice	<b>0</b>	

97	B2a Leki przeciwwrobacze Benzoimidazole	konie	wątroba	1	rzeźnia	ZHW Katowice	0	
98	B2b Kokcydiostatyki	konie	wątroba	1	rzeźnia	PIWet Puławy	0	
99	B2c Karbaminiany	konie	mięśnie	1	rzeźnia	PIWet Puławy	0	
100	B2d neuroleptyki	konie	nerki	2	rzeźnia	ZHW Katowice	0	
101	B2e niesterydowe leki przeciwzapalne (NLPZ)	konie	mięśnie	16	rzeźnia	PIWet Puławy	0	
102	B2e Metabolity metamizolu (NLPZ)	konie	mięśnie	2	rzeźnia	PIWet Puławy	0	
103	B2f Kortykosteroidy	konie	wątroba	13	rzeźnia	PIWet Puławy	0	
104	B3a Pestycydy chloroorganiczne	konie	tkanka tłuszczowa	10	rzeźnia	ZHW Katowice	0	
105	B3a Polichlorowane bifenyle	konie	tkanka tłuszczowa		rzeźnia	ZHW Katowice	<b>WIW.ZHW. PBC.931.1. 2015.P.387</b>	
106	B3b Pestycydy fosfororganiczne	konie	wątroba	5	rzeźnia	ZHW Katowice	0	
107	B3c metale toksyczne Pb,Cd,Hg,As	konie	mięśnie	54	rzeźnia	ZHW Katowice	0	
108	B3d Mikotoksyny Ochratoksyna	konie	nerki	1	rzeźnia	PIWet Puławy	0	
109	A1 stilbeny pochodne stilbenów oraz ich sole i estry	kurczęta	woda	3	gospodarstwo	ZHW Katowice	0	
110	A3 19-nortestosteron	kurczęta	woda	3	gospodarstwo	ZHW Katowice	0	
111	A3 Trenbolon	kurczęta	woda	3	gospodarstwo	ZHW Katowice	0	
112	A3 Metylotestosteron	kurczęta	woda	3	gospodarstwo	ZHW Katowice	0	

113	A4 laktony kwasu rezorcynowego w tym zeranol	kurczęta	woda	3	gospodarstwo	ZHW Katowice	0	
114	A5 Beta-agoniści	kurczęta	woda	2	gospodarstwo	ZHW Katowice	0	
115	A6 Metabolity nitrofuranów AMOZ,AOZ,SEM,ADH	kurczęta	osocze	1	gospodarstwo	ZHW Katowice	0	
116	A6 Nitroimidazole	kurczęta	woda	1	gospodarstwo	ZHW Katowice	0	
117	A6 Nitroimidazole Metabolity nitroimidazoli	kurczęta	osocze	1	gospodarstwo	ZHW Katowice	0	
118	A6 chloramfenikol	kurczęta	woda	5	gospodarstwo	ZHW Katowice	0	
119	A1 stilbeny pochodne stilbenów oraz ich sole i estry	kurczęta	mięśnie	13	rzeźnia	ZHW Katowice	0	
120	A3 19-nortestosteron	kurczęta	mięśnie	13	rzeźnia	ZHW Katowice	0	
121	A3 Trenbolon	kurczęta	mięśnie	15	rzeźnia	ZHW Katowice	0	
122	A3 Metylotestosteron	kurczęta	mięśnie	14	rzeźnia	ZHW Katowice	0	
123	A4 laktony kwasu rezorcynowego w tym zeranol	kurczęta	mięśnie	13	rzeźnia	ZHW Katowice	0	
124	A5 Beta-agoniści	kurczęta	wątroba	7	rzeźnia	ZHW Katowice	0	
125	A6 Metabolity nitrofuranów AMOZ,AOZ,SEM,ADH	kurczęta	mięśnie	8	rzeźnia	ZHW Katowice	0	
126	A6 Nitroimidazole	kurczęta	osocze	6	rzeźnia	ZHW Katowice	0	
127	A6 Chloramfenikol	kurczęta	mięśnie	18	rzeźnia	ZHW Katowice	0	

128	B1 substancje przeciwbakteryjne	kurczęta	mięśnie	48	rzeźnia	ZHW Katowice	0	
129	B1 Antybiotyki i chemioterapeutyki	kurczęta	mięśnie	33	rzeźnia	ZHW Katowice	0	
130	B1 enrofloksascyna	kurczęta	mięśnie		rzeźnia	ZHW Katowice		
131	B1 tetracykliny	kurczęta	mięśnie	1	rzeźnia	ZHW Katowice		
132	B1 Fluorochinolony	kurczęta	mięśnie	1	rzeźnia	ZHW Katowice	0	
133	B2a leki przeciwwrobacze -Makrocycliczne laktony	kurczęta	wątroba	4	rzeźnia	ZHW Katowice	0	
134	B2a Leki przeciwwrobacze Benzoimidazole	kurczęta	wątroba	6	rzeźnia	ZHW Katowice	0	
135	B2b Kokcydiostatyki	kurczęta	wątroba	26	rzeźnia	ZHW Wrocław	<b>WIW ZHW 1692/CH/3 22 monit L/2015 r.</b>	
136	B2c Pyretroidy	kurczęta	mięśnie	3	rzeźnia	PIWet Puławy	0	
137	B2c Karbaminiany	kurczęta	mięśnie	1	rzeźnia	PIWet Puławy	0	
138	B2e niesterydowe leki przeciwzapalne (NLPZ)	kurczęta	mięśnie	1	rzeźnia	PIWet Puławy	0	
139	B3a Pestycydy chloroorganiczne	kurczęta	tkanka tłuszczowa	7	rzeźnia	ZHW Katowice	0	
140	B3a Polichlorowane bifenyle	kurczęta	tkanka tłuszczowa		rzeźnia	ZHW Katowice		
141	B3c metale toksyczne Pb,Cd,Hg,As	kurczęta	mięśnie wątroba	10	rzeźnia	ZHW Katowice	0	

142	A1 stilbeny pochodne stilbenów oraz ich sole i estry	indyki	woda	3	gospodarstwo	ZHW Katowice	0	
143	A3 19-nortestosteron	indyki	woda	1	gospodarstwo	ZHW Katowice	0	
144	A3 Trenbolon	indyki	woda	1	gospodarstwo	ZHW Katowice	0	
145	A3 Metylotestosteron	indyki	woda	1	gospodarstwo	ZHW Katowice	0	
146	A4 laktony kwasu rezorcynowego w tym zeranol	indyki	woda	1	gospodarstwo	ZHW Katowice	0	
147	A6 nitroimidazole, matabolity nitroimidazoli	indyki	osocze	1	gospodarstwo	ZHW Katowice	0	
148	A1 stilbeny pochodne stilbenów oraz ich sole i estry	indyki	mięśnie	5	rzeźnia	ZHW Katowice	0	
149	A3 19-nortestosteron	indyki	mięśnie	4	rzeźnia	ZHW Katowice	0	
150	A3 Trenbolon	indyki	mięśnie	4	rzeźnie	ZHW Katowice	0	
151	A3 Metylotestosteron	indyki	mięśnie	4	rzeźnia	ZHW Katowice	0	
152	A4 laktony kwasu rezorcynowego w tym zeranol	indyki	mięśnie	4	rzeźnia	ZHW Katowice	0	
153	A5 Beta-agoniści	indyki	wątroba	2	rzeźnia	ZHW Katowice	0	
154	A6 Metabolity nitrofuranów AMOZ,AOZ,SEM,ADH	indyki	mięśnie	3	rzeźnia	ZHW Katowice	0	
155	A6 Nitroimidazole	indyki	osocze	4	rzeźnia	ZHW Katowice	0	
156	A6 chloramfenikol	indyki	mięśnie	4	rzeźnia	ZHW Katowice	0	

157	B1 substancje przeciwbakteryjne	indyki	mięśni e wątroba	10	rzeźnia	ZHW Katowice	0	
158	B1 Antybiotyki i chemioterapeutyki	indyki	mięśni e	11	rzeźnia	ZHW Katowice	0	
159	B1 fluorochinolony	indyki	mięśni e	1	rzeźnia	ZHW Katowice	0	
160	B2a makrocykliczne laktony	indyki	wat ro ba	1	rzeźnia	ZHW Katowice	0	
161	B2a benzoimidazole	indyki	wat ro ba	1	rzeźnia	ZHW Katowice	0	
162	B2b Kokcydiostatyki	indyki	wątro ba	9	rzeźnia	ZHW Wrocław	0	
163	B2c Pyretroidy	indyki	mięśni e	2	rzeźnia	PIWet Puławy	0	
164	B3a Pestycydy chloroorganiczne	indyki	tkanka tłuszcz o wa	4	rzeźnia	ZHW Katowice	0	
165	B3a Polichlorowane bifenyle	indyki	tkanka tłuszcz o wa		rzeźnia	ZHW Katowice		
166	B3c metale toksyczne Pb,Cd,Hg,As	indyki	mięśni e wątro ba	4	rzeźnia	ZHW Katowice	0	
167	A3 19-nortestosteron	ryby	mięśni e	1	gospodar stwo	ZHW Katowice	0	
168	A3 Trenbolon	ryby	mięśni e	1	gospodar stwo	ZHW Katowice	0	
169	A3 Metylotestosteron	ryby	mięśni e	1	gospodar stwo	ZHW Katowice	0	
170	A6 Metabolity nitrofuranów AMOZ,AOZ,SEM,ADH	ryby	mięśni e	1	gospodar stwo	ZHW Katowice	0	
171	A6 Nitroimidazole	ryby	mięśni e	1	gospodar stwo	ZHW Katowice	0	



172	A6 Chloramfenikol	ryby	mięśni e	3	gospodar stwo	ZHW Katowice	<b>0</b>	
173	B1 substancje przeciwbakteryjne	ryby	mięśni e	3	gospodar stwo	ZHW Katowice	<b>0</b>	
174	B1 Amfenikole	ryby	mięśni e	1	gospodar stwo	PIWet Puławy	<b>0</b>	
175	B1 Antybiotyki i chemioterapeutyki	ryby	mięśni e	2	gospodar stwo	ZHW Katowice	<b>0</b>	
176	B2a Leki przeciwrobacze Makrolityczne laktony	ryby	mięśni e	2	gospodar stwo	ZHW Katowice	<b>0</b>	
177	B2a Leki przeciwrobacze Benzoimidazole	ryby	mięśni e	1	gospodar stwo	ZHW Katowice	<b>0</b>	
178	B3a Pestycydy chloroorganiczne	ryby	mięśni e	2	gospodar stwo	ZHW Katowice	<b>0</b>	
179	B3a Polichlorowane bifenyle	ryby	mięśni e		gospodar stwo	ZHW Katowice	<b>0</b>	
180	B3c metale toksyczne Pb,Cd,Hg,As	ryby	mięśni e	3	gospodar stwo	ZHW Katowice	<b>0</b>	
181	B3e Barwniki	ryby	mięśni e	9	gospodar stwo	ZHW Katowice	<b>0</b>	
182	A6 Metabolity nitrofuranów AMAZ,AOZ,SEM,ADH	mleko krowie	mleko krowie	1	gospodar stwo	ZHW Katowice	<b>0</b>	
183	A6 Chloramfenikol	mleko krowie	mleko krowie	4	gospodar stwo	ZHW Katowice	<b>0</b>	
184	B1 substancje przeciwbakteryjne	mleko krowie	mleko krowie	34	gospodar stwo	ZHW Katowice	<b>0</b>	
185	B1 Antybiotyki i chemioterapeutyki	mleko krowie	mleko krowie	2	gospodar stwo	ZHW Katowice	<b>0</b>	
186	B2a Leki przeciwrobacze Makrolityczne laktony	mleko krowie	mleko krowie	1	gospodar stwo	ZHW Katowice	<b>0</b>	
187	B2a Leki przeciwrobacze	mleko krowie	mleko krowie	1	gospodar stwo	PIWet Puławy	<b>0</b>	

	Benzoimidazole							
188	B2c Pyretroidy	mleko krowie	mleko krowie	1	gospodarstwo	PIWet Puławy	0	
189	B2e niesterydowe leki przeciwzapalne (NLPZ)	mleko krowie	mleko krowie	1	gospodarstwo	PIWet Puławy	0	
190	B3a Pestycydy chloroorganiczne	mleko krowie	mleko krowie	2	gospodarstwo	ZHW Katowice	0	
191	B3a Polichlorowane bifenyle	mleko krowie	mleko krowie		gospodarstwo	ZHW Katowice		
192	B3b Pestycydy fosfororganiczne	mleko krowie	mleko krowie	1	gospodarstwo	ZHW Katowice	0	
193	B3c metale toksyczne Pb,Cd,Hg,As	mleko krowie	mleko krowie	3	gospodarstwo	ZHW Katowice	0	
194	B3d Mikotoksyny Aflatoksyna M1	mleko krowie	mleko krowie	1	gospodarstwo	PIWet Puławy	0	
195	A6 Metabolity nitrofuranów AMOZ,AOZ,SEM,ADH	jaja	jaja	1	gospodarstwo	ZHW Katowice	0	
196	A6 Nitroimidazole	jaja	jaja	1	gospodarstwo	ZHW Katowice	0	
197	A6 chloramfenikol	jaja	jaja	1	gospodarstwo	ZHW Katowice	0	
198	B1 substancje przeciwbakteryjne	jaja	jaja	9	gospodarstwo	ZHW Katowice	0	
199	B1 Antybiotyki i chemioterapeutyki	jaja	jaja	8	gospodarstwo	ZHW Katowice	0	
200	B2a Leki przeciwwrobacze Benzoimidazole	jaja	jaja	1	gospodarstwo	PIWet Puławy	0	
201	B2b Kokcydiostatyki	jaja	jaja	5	gospodarstwo	PIWet Puławy	0	
202	B3a Pestycydy chloroorganiczne	jaja	jaja	3	gospodarstwo	ZHW Katowice	0	
203	B3a Polichlorowane	jaja	jaja		gospodarstwo	ZHW		

	bifenyle				swo	Katowice		
204	B3c metale toksyczne Pb,Cd,Hg,As	jaja	jaja	3	zakład pakowani a jaj	ZHW Katowice	<b>0</b>	
205	B1 sulfonamidy	miód	miód	5	gospodar stwo	ZHW Katowice	<b>0</b>	
206	B2c Pyretroidy	miód	miód	1	gospodar stwo	PIWet Puławy	<b>0</b>	
207	B3a Pestycydy chloroorganiczne	miód	miód	1	gospodar stwo	PIWet Puławy	<b>0</b>	
208	B3b Pestycydy fosfororganiczne	miód	miod	1	gospodar stwo	PIWet Puławy	<b>0</b>	
209	B3c metale toksyczne Pb,Cd,Hg,As	miód	miód	1	gospodar stwo	PIWet Puławy	<b>0</b>	
210	<i>Czynniki zagrożeń typu fizycznego : Cez 134, Cez 137</i>	<i>bydło</i>	<i>mięśni e</i>	12	<i>rzeźnia</i>	<i>ZHW Katowice</i>	<b>0</b>	
211	<i>Czynniki zagrożeń typu fizycznego : Cez 134, Cez 137</i>	<i>trzoda</i>	<i>mięśni e</i>	12	<i>rzeźnia</i>	<i>ZHW Katowice</i>	<b>0</b>	
212	<i>Czynniki zagrożeń typu fizycznego : Cez 134, Cez 137</i>	<i>owca</i>	<i>mięśni e</i>	2	<i>gospodar stwo</i>	<i>ZHW Katowice</i>	<b>0</b>	
213	<i>Czynniki zagrożeń typu fizycznego : Cez 134, Cez 137</i>	<i>drób</i>	<i>mięśni e</i>	12	<i>rzeźnia</i>	<i>ZHW Katowice</i>	<b>0</b>	
214	<i>Czynniki zagrożeń typu fizycznego : Cez 134, Cez 137</i>	<i>ryby</i>	<i>mięśni e</i>	12	<i>gospodar stwo</i>	<i>ZHW Katowice</i>	<b>0</b>	
215	<i>Czynniki zagrożeń typu fizycznego : Cez 134, Cez 137</i>	<i>mleko krowie</i>	<i>mleko krowie</i>	12	<i>gospodar stwo</i>	<i>ZHW Katowice</i>	<b>0</b>	
216	<i>Czynniki zagrożeń typu fizycznego : Cez 134, Cez 137</i>	<i>jaja kurze</i>	<i>jaja</i>	12	<i>zakład pakowani a jaj</i>	<i>ZHW Katowice</i>	<b>0</b>	
217	<i>Czynniki zagrożeń typu fizycznego : Cez 134,</i>	<i>zwierzęta łowne</i>	<i>mięśni e</i>	11	<i>gospodar stwo</i>	<i>ZHW Katowice</i>	<b>0</b>	

Cez 137								
---------	--	--	--	--	--	--	--	--

### 7.1 Wykorzystanie systemu CELAB w województwie

W 2015 roku wprowadzono do systemu CELAB następujące dane:

Tabela 42

ZAKRES BADANIA	LICZBA BADAŃ WYKONANYCH W ROKU OBJĘTYM SPRAWOZDANIEM	LICZBA BADAŃ WPROWADZONYCH DO SYSTEMU W ROKU OBJĘTYM SPRAWOZDANIEM	PROCENT BADAŃ WPROWADZONYCH DO SYSTEMU W ROKU OBJĘTYM SPRAWOZDANIEM
0	1	2	3 (2:1)
Środki spożywcze pochodzenia zwierzęcego	57 670	53 675	93,1%
Choroby zwierząt	64 314	63 123	98,15%
Pasze, farmacja, utylizacja	3 669	3 664	99,9%
Łącznie	125 651	120 462	95,87%

## 8. Omówienie wyników kontroli w administracji rządowej

### 1. Wprowadzenie.

*Tabela 43 Kontrole w trybie zwykłym dotyczące nadzoru PLW nad ochroną zdrowia zwierząt zrealizowane przez WIW w 2015 r.*

Lp.	Zakres kontroli	Kontrolowany organ IW	Liczba podmiotów/ działalności poddanych weryfikacji
1	Kontrole problemowe dot. nadzoru PLW nad podmiotami prowadzącymi działalność w zakresie zarobkowego wytwarzania, pozyskiwania, konserwacji, obróbki, przechowywania, prowadzenia obrotu lub wykorzystywania materiał biologicznego oraz prowadzącymi punkty kopulacyjne	PIW Częstochowa	1 – stacja produkcji nasienia knurów, 1-punkt kopulacyjny 1 – inseminator
2.			

	<p>Kontrole problemowe w zakresie sposobu sprawowania nadzoru przez Powiatowego Lekarza Weterynarii nad funkcjonowaniem informatycznego systemu przekazywania informacji o przemieszczaniu towarów i zwierząt (TRACES)</p>	<p>PIW Będzin PIW Bielsko-Biała PIW Cieszyn PIW Częstochowa PIW Gliwice PIW Katowice PIW Kłobuck PIW Lubliniec PIW Myszków PIW Pszczyna PIW Racibórz PIW Rybnik PIW Tarnowskie Góry PIW Tychy PIW Wodzisław Śląski PIW Zawiercie PIW Żywiec</p>	<p>0-Kontrola dotyczyła funkcjonowania systemu informatycznego dostępnego jedynie w siedzibie Powiatowych Inspektoratów Weterynarii.</p>
--	--	---	--

*Tabela 44 Kontrole w trybie uproszczonym dotyczące nadzoru PLW nad ochroną zdrowia zwierząt zrealizowane przez WIW w 2015 r.*

Lp.	Zakres kontroli	Kontrolowany organ IW	Liczba podmiotów/ działalności poddanych weryfikacji
1.	<p>kontrole sprawdzające wykonanie zaleceń pokontrolnych po kontrolach przeprowadzonych w 2014 r. , z zakresu nadzoru PLW nad podmiotami prowadzącymi działalność w zakresie zarobkowego wytwarzania, pozyskiwania, konserwacji, obróbki, przechowywania, prowadzenia obrotu lub wykorzystywania materiał biologicznego oraz prowadzącymi punkty kopulacyjne</p>	<p>PIW Bielsko-Biała PIW Cieszyn PIW Gliwice PIW Kłobuck PIW Lubliniec PIW Myszków PIW Pszczyna PIW Racibórz PIW Rybnik PIW Tarnowskie Góry PIW Tychy PIW Wodzisław Śląski PIW Zawiercie PIW Żywiec</p>	<p>0-Kontrola dotyczyła sprawdzenia wykonania zaleceń pokontrolnych w PIW</p>

*Tabela 45 Kontrole w trybie zwykłym dotyczące nadzoru PLW nad rejestracją i identyfikacją zwierząt zrealizowane przez WIW w 2015 r.*

*Tabela 46 Kontrole w trybie uproszczonym dotyczące nadzoru PLW nad rejestracją i identyfikacją zwierząt zrealizowane przez WIW w 2015 r.*

Dział prowadzący kontrole	Ogólna liczba kontroli	Zakres kontroli	Liczba kontroli z danego zakresu	Stwierdzone nieprawidłowości		Sposób naprawy	Wnioski
				Rodzaj	Liczba		
Zespół ds. Zdrowia i ochrony zwierząt	28	Kontrole problemowe w zakresie nadzoru PLW nad realizacją programu zwalczania niektórych serotypów Salmonella w stadach drobiu	4	uchybień terminów pobierania próbek do badań i prowadzenia programów	4	Wprowadzono środki zaradcze	Temat będzie podlegał dalszym kontrolom do czasu wyeliminowania nieprawidłowości
				przekroczenie terminów 3 tygodni od zbadania i wystawiania świadectwa zdrowia ptaków do dostarczenia ich do ubojni	3		
				Niewystarczający nadzór PLW nad rzetelnością i dokładnością prowadzenia przez podmioty dokumentacji	4		
				Brak rzetelności w prowadzeniu i przekazywaniu przez PLW dokumentacji dotyczącej realizacji programów	1		
				Brak rzetelnej weryfikacji otrzymywanych od podmiotów nadzorowanych informacji	2		
				Brak przejrzystości i czytelności w prowadzonej dokumentacji	2		
				Niewystarczająca liczba szkoleń dla urzędowych lekarzy weterynarii, hodowców drobiu i producentów	2		
				Brak wydania decyzji zakazującej wprowadzenia na rynek jaj w przypadku braku wymaganych programem badań terminowych	1		
				Niewystarczający nadzór PLW nad realizacją przez podmiot zasad bioasekuracji w gospodarstwie	2		

			Stosowanie błędnego wzoru listy kontrolnej SPIWET dokumentującej przeprowadzoną kontrolę	1		
	Kontrole problemowe w zakresie nadzoru PLW nad identyfikacją i rejestracją zwierząt oraz wymogami wzajemnej zgodności	2	niezgodność zakresu czynności pracownika z zapisami regulaminu organizacyjnego PIW	1	Wprowadzono środki zaradcze	Temat będzie podlegał dalszym kontrolem do czasu wyeliminowania nieprawidłowości
			brak odrębnego upoważnienia dla zastępcy PLW dopodpisywania pism	1		
			brak harmonogramu kontroli zgodnego z wytycznymi GLW i jego aktualizacji	1		
			brak wyciągania konsekwencji od podmiotu po stwierdzeniu nieprawidłowości	1		
			brak dokumentowania ustaleń czynionych w związku z planowaniem kontroli/typowaniem producentów do kontroli	1		
			brak wydawania decyzji w przypadku stwierdzenia podczas kontroli nieprawidłowości	1		
			powiadamianie producentów o planowanej kontroli	1		
	Kontrole problemowe w zakresie nadzoru PLW nad dobrostanem zwierząt w gospodarstwie	2	Nieprawidłowy wzór upoważnienia do przeprowadzenia kontroli w podmiocie	1	Wprowadzono środki zaradcze	Temat będzie podlegał dalszym kontrolem do czasu wyeliminowania nieprawidłowości
			brak wydawania decyzji w przypadku stwierdzenia podczas kontroli nieprawidłowości	1		
			brak dokumentacji odnośnie parametrów dot. typowania gospodarstw do kontroli	1		
			stosowanie urządzeń pomiarowych nie posiadających aktualnych świadectw legalizacji	1		

			rozbieżność informacji na stosowanej przez pracownika PIW pieczęcie z zakresem czynności i upoważnieniem do kontroli	1			
			brak informowania odpowiednich BP ARiMR o stwierdzonych podczas kontroli stadach pustych, brak weryfikacji stad pustych	2			
		Kontrole problemowe w zakresie nadzoru PLW nad prowadzeniem programu zwalczania i monitorowania choroby Aujeszkiego u świń	4	brak zgodności zakresu czynności pracownika p PIW z regulaminem organizacyjnym PIW	2	Wprowadzono środki zaradcze	Temat będzie podlegał dalszym kontrolem do czasu wyeliminowania nieprawidłowości
				brak potwierdzenia zapoznania się lekarzy wyznaczonych z opracowanym w PIW harmonogramem badań	1		
				Nieprawidłowości w dokumentacji dotyczącej wyznaczeń lekarzy do wykonywania określonych czynności	1		
				Nieprawidłowości dot. sporządzanego harmonogramu badań	2		
				Nieprawidłowy sposób dostarczania wydawanych decyzji	1		
				Nieaktualne dzienniki ustaw w decyzjach i stosowanie określeń nie wynikających z przepisów prawa	1		
				Brak uzupełniania na bieżąco wpisów w księgach PIW (wynikających z zapisów art.51 pkt 1 ustawy o ochronie zdrowia zwierząt i zwalczaniu choprób zakaznych zwierząt	1		
				Niezatwierdzone próbówki do pobierania krwi od świń	1		
				Nieaktualny wzór dokumentacji dostarczanej do ARiMR dot. stad	1		



			pustych			
			Znaczne rozbieżności dot. liczby stad pomiędzy ARiMR i sprawozdaniami z monitoringu choroby prowadzonego przez PIW	3		
			Nieprawidłowości w świadectwach TRACES	1		
			Braki w dokumentacji potwierdzającej wykonanie przez pracowników PIW czynności w celu realizacji programu zwalczania ch. Aujeszkiego	1		
			Brak należytego nadzoru PLW nad kwestią pochodzenia i statusu nowych stad zarejestrowanych w ARiMR	1		
			brak przekazywania informacji do ARiMR o stwierdzeniu podczas kontroli stad pustych	1		
			Przypadki przemieszczania świń bez świadectw zdrowia	1		
			Niewystarczająca ilość akcji informacyjnych i szkoleń dot. chA. Dla rolników	2		
			Niewyjaśnianie rozbieżności pomiędzy danymi otrzymywanymi z ARiMR a danymi będącymi w posiadaniu PLW	1		
			Brak aktualnych informacji dot. chA. Na stronie internetowej PIW	2		
			Nierzetelne przekazywanie sprawozdań miesięcznych do WIW Katowice	2		
			Nieterminowość badań w ramach prowadzonego programu	2		
	Kontrole problemowe w zakresie nadzoru	2	brak w PIW pracownika posiadającego w	1	Wprowa dzono środki	Temat będzie podlegał

		PLW nad pośrednictwem i transportem zwierząt		zakresie czynności nadzór nad transportem i dobrostanem zwierząt w transporcie		zaradcz e	dalszym kontrolo m do czasu wyelimin owania nieprawi dłości
				Nieściśłości i rozbieżności w zapisach zawartych w zakresach czynności pracowników i ich upoważnieniach	1		
				Niewłaściwe zapisy i forma upoważnień pracowników do kontroli	1		
				Niedostateczny nadzór nad terminowością zgłoszeń dokonywanych przez podmioty do systemu IRZ	1		
				Brak informacji od podmiotu do PLW dot. załadunku i wyładunku zwierząt	2		
				Nieprawidłowości dot. prowadzonej dokumentacji	2		
				Nierzetelne prowadzenie rejestrów przez PLW, a co za tym idzie błędne informowanie ŚWLW	1		
		Kontrole problemowe w zakresie nadzoru PLW nad fermami zwierząt futerkowych	2	Nieprawidłowości i rozbieżności w zapisach zawartych w regulaminie organizacyjnym PIW w zakresami czynności poszczególnych pracowników	2	Wprowa dzono środki zaradcz e	Temat będzie podlegał dalszym kontrolo m do czasu wyelimin owania nieprawi dłości
				Nieprawidłowości w upoważnieniach pracowników w zakresie niezgodności z KPA oraz regulaminem organizacyjnym	1		
				Nierzetelnie sporządzane sprawozdania kwartalne przekazywane do WIW	2		
				Nieprawidłowości w wydawanych decyzjach administracyjnych	1		
				Nieprawidłowe prowadzenie	1		

postępowania skargowego	
Wydawanie upoważnień i innych dokumentów wstecznie	1
Nierzetelne wypełnianie zapisów instrukcji kancelaryjnej	1
Stosowanie podczas kontroli niewłaściwych wzorów protokołu	1
Prowadzenie czynności kontrolnych na fermach niezgodnie z wytycznymi GLW	2
Nierzetelnie prowadzona dokumentacja dotycząca zakresu kontroli	2
Brak opracowanych przez podmiot procedur karmienia, pojenia oraz sposobu prowadzenia dezynfekcji na fermie	1
Nieprawidłowości w opracowanej przez kontrolowany podmiot procedurze uśmiercania zwierząt oraz w dokumentacji uśmiercania zwierząt	1
Nieprawidłowości w zapisach dotyczących awaryjnego ogłuszania zwierząt	1
Brak instrukcji obsługi dla urządzenia służącego do uśmiercania zwierząt	1
Brak zabezpieczenia przez podmiot szafek z preparatami leczniczymi weterynaryjnymi oraz środkami dezynfekcyjnymi	1
Brak dokumentacji dotyczącej zwierząt obecnych na fermie	1
Niezgłaszanie przez podmiot faktu uśmiercania zwierząt	1
Nieprawidłowo prowadzona dokumentacja przez	2

		podmiot			
Kontrole doraźne w związku ze skargą na działania PLW/ działalność podmiotów	2	Niepotwierdzono zarzutów zawartych w skardze	Brak zaleceń		
Kontrola doraźna w zakresie nadzoru PLW nad realizacją krajowych programów zwalczania niektórych serotypów Salmonella w stadach drobiu	5	Podpisywanie pism przez osoby do tego nieupoważnione	2	Wprowadzono środki zaradcze	Temat będzie podlegał dalszym kontrolom do czasu wyeliminowania nieprawidłowości
		Sytuacje "konfliktu interesów" - ULW wystawiają świadectwa dla drobiu, który później przyjmują do ubojni	1		
		Niewystarczający nadzór PLW nad realizacją przez podmiot zasad bioasekuracji w gospodarstwie	5		
		niezgodność zakresu czynności pracownika z zapisami regulaminu organizacyjnego PIW	3		
		brak wymagania od podmiotów zgłoszeń kolejnych wstawień	1		
		Brak analizy informacji przekazywanych przez podmioty nadzorowane i przekazywanie do WIW błędnych danych	2		
		Niewystarczający nadzór PLW nad ULW oraz podmiotami	1		
		pobieranie próbek do badań niezgodnie z harmonogramem	1		
		Nieprawidłowości w terminach i sposobie pobierania próbek	1		
		Brak szkoleń dla ULW oraz hodowców	1		
		Nierzetelnie przygotowywane sprawozdania do WIW	2		
		nieprawidłowości w dokumentacji prowadzonej w PIW	4		
		nieprawidłowości w dokumentacji prowadzonej przez podmiot	3		

			niezgodność zakresu czynności pracownika z zapisami regulaminu organizacyjnego PIW	1		
			Podpisywanie pism przez osoby do tego nieupoważnione	1		
			Nieprawidłowości w wydawanych decyzjach administracyjnych	1		
			Brak oceny programów opieki nad bezdomnymi zwierzętami przekazywanymi przez gminy	1		
			Nieprawidłowości dotyczące rozpatrywania wniosków o udostępnienie informacji publicznej	1		
		1	Nieprawidłowości w miesięcznych sprawozdaniach z ilości zaszczepionych psów i kotów przeciwko wściekliźnie	1	Wprowadzono środki zaradcze	Temat będzie podlegał dalszym kontrolem do czasu wyeliminowania nieprawidłowości
			Niewypełnianie przez podmiot wymagań określonych przepisami prawa w zakresie wydzielonych pomieszczeń dla poszczególnych grup zwierząt	1		
			Nieprawidłowości w zakresie infrastruktury podmiotu	1		
			Nieprawidłowości w zakresie sposobu prowadzenia kwarantanny	1		
			nieprawidłowości w dokumentacji prowadzonej przez podmiot	1		
			Wydawanie do adopcji zwierząt bez wymaganej dokumentacji	1		
		1	Kontrola doraźna w zakresie nadzoru PLW nad schroniskami dla zwierząt			
		1	Kontrola na polecenie GIW w związku z rozbieżnościami w identyfikowalności			Brak zaleceń
			Nieprawidłowości w dokumentacji podmiotu	1		

		ci koniowatych					
		Kontrola doraźna w zakresie nadzoru PLW nad podejmowaniem i prowadzeniem działalności w zakresie określonym w art. 1 pkt 1 lit. a, c i n ustawy	2	Nierzetelnie prowadzona dokumentacja przez podmioty objęte kontrolą	1	Wprowadzono środki zaradcze	Temat będzie podlegał dalszym kontrolom do czasu wyeliminowania nieprawidłowości
				Rozbieżności pomiędzy ilością drobiu wstawionego a ilością drobiu sprzedanego do ubojni	1		
				Brak powiadomień ze strony podmiotu o kolejnych wstawieniach	1		
				Niewystarczający nadzór PLW nad realizacją przez podmiot zasad bioasekuracji w gospodarstwie	1		
				Nieprawidłowości w pobieraniu próbek do badań w kierunku Salmonella	2		
				Rozbieżności w informacjach przekazywanych przez PLW do WIW z informacjami dotyczącymi podmiotów, które zostały stwierdzone podczas kontroli	1		
				Nierzetelnie prowadzona dokumentacja przez lekarzy wyznaczonych do nadzoru nad ubojem drobiu	1		
				Brak powiadamiania PLW przez ULW o nieprawidłowościach stwierdzonych podczas rozładunku/uboju drobiu	1		
		Kontrola doraźna w zakresie nadzoru PLW nad pomiotami prowadzącymi działalność w sektorze akwakultury	1	Nieprawidłowości w postępowaniu administracyjnym dotyczącym wykreślenia podmiotu z rejestru	1	Wydano zalecenia	
				Brak wypełnienia wymagania niezwłocznego powiadamiania WLW o wykreśleniu z	1		

				rejestru podmiotów nadzorowanych podmiotu sektora akwakultury		
		SUMA	28		146	

*Tabela 47 Kontrole w trybie zwykłym dotyczące nadzoru PLW nad bezpieczeństwem żywności pochodzenia zwierzęcego zrealizowane przez WIW w 2015 r.*

*Tabela 48 Kontrole w trybie zwykłym dotyczące nadzoru PLW nad bezpieczeństwem żywności pochodzenia zwierzęcego zrealizowane przez WIW w 2015 r.*

Dział Higiena Żywności pochodzenia zwierzęcego.	ogółem liczba kontroli	zakres kontroli	liczba kontroli z danego zakresu	stwierdzone usterki		Sposób naprawy	wnioski
				rodzaj	liczba		
	37						
	15	Kontrole w trybie zwykłym w zakresie weryfikacji nadzoru Powiatowego Lekarza Weterynarii nad realizacją programu badań kontrolnych substancji niedozwolonych, pozostałości chemicznych, biologicznych, produktów leczniczych i skażeń promieniotwórczych u zwierząt i w produktach pochodzenia zwierzęcego oraz w wodzie przeznaczonej do pojenia zwierząt i paszach	7	-Nieprawidłowości w zakresie prowadzonej dokumentacji niezgodnej z Instrukcją Głównego Lekarza Weterynarii  -Nieprawidłowość kryterium doboru kierunków badań pojedynczej próbki	12	Zastosowanie się do zaleceń i rekomendacji pokontrolnych	

	<p>Kontrole w trybie zwykłym w zakresie weryfikacji spełnienia wymogów państw Unii Celnej oraz weryfikacja prowadzonej dokumentacji na okoliczność eksportu produktów pochodzenia zwierzęcego do państw Unii Celnej oraz innych krajów trzecich w Powiatowym Inspektoracie Weterynarii</p>	3	<p>-Brak realizacji planu szkoleń pracowników produkcyjnych</p> <p>-Braki w dokumentacji systemowej poracowanej w zakresie prowadzenia eksportu do Unii Celnej</p> <p>-braki w dokumentacji dot. Badań mikrobiologicznych wody</p> <p>-niezgodność zapisu rozchodu druków ścisłego zarachowania ze stanem faktycznym</p>	4	Zastosowanie się do zaleceń i rekomendacji pokontrolnych	
	<p>Kontrola pełnionego nadzoru przez PLW w zakresie higieny środków spożywczych pochodzenia zwierzęcego w tym w zakresie:</p> <p>- weryfikacji sprawowanego nadzoru przez PLW w odniesieniu do przestrzegania przez przedsiębiorstwa spożywcze, podlegające urzędowemu nadzorowi Inspekcji Weterynaryjnej, przepisów w zakresie identyfikacji i możliwości śledzenia produktów pochodzenia zwierzęcego, jak również znakowania tych produktów</p> <p>-weryfikacja sprawowanego nadzoru przez PLW w odniesieniu do przestrzegania przez przedsiębiorstwa spożywcze, podlegające urzędowemu nadzorowi Inspekcji Weterynaryjnej,</p>	5	<p>-nieprawidłowości w zakresie prowadzenia dokumentacji przez urzędowych lekarzy weterynarii</p> <p>-nieprawidłowości w zakresie zachowania higieny uboju</p> <p>-niezgodność w obsadzie urzędowych lekarzy weterynarii z zapisami instrukcji Głównego Lekarza Weterynarii</p> <p>-nieprawidłowości higieniczne w pomieszczeniach produkcyjnych</p> <p>-nieprawidłowości w zakresie prowadzonej dokumentacji systemowej</p>	27	Zastosowanie się do zaleceń i rekomendacji pokontrolnych	



	przepisów w zakresie przekazywania konsumentowi informacji na temat żywności.					
22	Kontrole w trybie uproszczonym					
	Kontrole w trybie uproszczonym w zakresie weryfikacji postępowania PLW przy zatwierdzeniach zakładów	15	<p>Niezgodności projektu technologicznego ze stanem faktycznym</p> <p>Nieprawidłowości w zakresie prowadzonej dokumentacji systemowej</p> <p>Nieprawidłowości w zakresie systemu HACCP, GMP, GHP</p> <p>Nieprawidłowości dot. Identyfikacji</p> <p>Nieprawidłowości w zakresie prowadzonej dokumentacji UPPZ</p>	40	Zastosowanie się do zaleceń i rekomendacji pokontrolnych	

	Kontrole w trybie uproszczonym w zakresie weryfikacji spełnienia wymogów państw Unii Celnej oraz weryfikacja prowadzonej dokumentacji na okoliczność eksportu produktów pochodzenia zwierzęcego do państw Unii Celnej oraz innych krajów trzecich w Powiatowym Inspektoracie Weterynarii	6	- Nieprawidłowości higieniczne w pomieszczeniach produkcyjnych - nieprawidłowości dot. Prowadzonej dokumentacji systemowej - nieprawidłowości dot. Nadawania nr ewidencyjnych na świadectwa eksportowe - nieprawidłowości w zakresie prowadzenia dokumentacji zgodnie z przepisami Federalnej Inspekcji Mięsa Departamentu Rolnictwa USA	18	Zastosowanie się do zaleceń i rekomendacji pokontrolnych	
	Skraga związana z działalnością Powiatowego Lekarza Weterynarii	1	Brak nieprawidłowości	0		

*Tabela 49 Kontrole w trybie zwykłym dotyczące nadzoru PLW nad paszami i ubocznymi produktami pochodzenia zwierzęcego zrealizowane przez WIW w 2015 r.*

Lp.	Zakres kontroli	Kontrolowany organ IW	Liczba podmiotów/ działalności poddanych weryfikacji
1.	Sposób pełnienia nadzoru przez Powiatowego Lekarza Weterynarii nad podmiotem sektora utylizacyjnego	PLW Gliwice PLW Racibórz PLW Myszków PLW Katowice PLW Zawiecie PLW Tarnowskie Góry PLW Czestochowa PLW Kłobuck PLW Cieszyn PLW Wodzisław PLW Żywiec	17/11
	Sposób pełnienia nadzoru przez Powiatowego Lekarza Weterynarii nad podmiotem sektora paszowego	PLW Katowice PLW Kłobuck PLW Zawiecie PLW Tarnowskie Góry PLW Czestochowa PLW Cieszyn	

*Tabela 50 Kontrole w trybie uproszczonym dotyczące nadzoru PLW nad nad paszami i ubocznymi produktami pochodzenia zwierzęcego zrealizowane przez WIW w 2015 r.*

Lp.	Zakres kontroli	Kontrolowany	Liczba podmiotów/ działalności poddanych weryfikacji
1.	Spełnieni warunków do produkcji i dystrybucji pasz peczniczych	Cargil Sp z o.o. Wytwórnia pasz w Tworogu Cargil Sp z o.o. Magazyn w Kochanowicach	4/2

*Tabela 51 Kontrole w trybie zwykłym dotyczące nadzoru PLW nad ochroną zwierząt zrealizowane przez WIW w 2015 r.*

- wykazano w tabeli 45 i 46

*Tabela 52 Kontrole w trybie zwykłym dotyczące realizacji przez PLW weterynaryjnej kontroli w handlu oraz wywozie zrealizowane przez WIW w 2015 r.*

- wykazano w tabeli 45 i 46

*Tabela 53 Kontrole w zakresie finansowo – księgowym.*

dział prowadzący kontrole	ogólna liczba kontroli	zakres kontroli	liczba kontroli z danego zakresu	stwierdzone usterki		sposób naprawy	wnioski
				rodzaj	liczba		
Zespół ds. finansowo-księgowych	27	Weryfikacja danych wykazanych w sprawozdaniu finansowym za rok 2014 z zestawieniem obrotów i sald za okres od 01.01.2014 do 31.12.2014	17		0		
		Realizacja dochodów budżetu państwa oraz wydatkowanie środków publicznych na zadania objęte planem finansowym jednostki w 2015 roku	10	W księgach rachunkowych jednostki nie zamykano okresów sprawozdawczych przed sporządzeniem sprawozdań budżetowych, co było niezgodnie z: - §6 ust. 1 pkt 1 rozporządzenia Ministra Finansów z dnia 16.01.2014 w sprawie sprawozdawczości budżetowej (Dz. U. z 2013r, poz. 119), - art. 23 ust. 1 ustawy o rachunkowości z dnia 29.09.1994, tekst jednolity z dnia 30.01.2013 (Dz. U. z 2013r, poz. 330),	5	Wydano zalecenia pokontrolne zgodne z obowiązującymi przepisami prawa w tym zakresie.	Sprawdzenie wykonania w czasie kolejnej kontroli problemowej

				- art. 24 ust. 1 i 5 pkt 1 w/w ustawy o rachunkowości.			
				Sprawozdania budżetowe nie były sporządzane na podstawie danych wynikających z ewidencji księgowej, niezgodnie z §6 ust. 1 pkt 1 rozporządzenia Ministra Finansów z dnia 16.01.2014 w sprawie sprawozdawczości budżetowej (Dz.U. z 2013r. poz. 119).	3	Wydano zalecenia pokontrolne zgodne z obowiązującymi przepisami prawa w tym zakresie.	Sprawdzenie wykonania w czasie kolejnej kontroli problemowej
				Przy zaciąganiu zobowiązań nie przestrzegano przepisów zawartych w art. 46 ust. 1 ustawy o finansach publicznych z dnia 27.08.2009 (Dz. U. Nr 157, poz. 1240 z późn. zm.).	3	Wydano zalecenia pokontrolne zgodne z obowiązującymi przepisami prawa w tym zakresie.	Sprawdzenie wykonania w czasie kolejnej kontroli problemowej
				Klasyfikacja wydatków niezgodna z przepisami zawartymi w rozporządzeniu Ministra Finansów z dnia 02.02.2010 w sprawie szczegółowej klasyfikacji dochodów, wydatków, przychodów i rozchodów oraz środków pochodzących ze źródeł zagranicznych z dnia 02.02.2010 (Dz. U. nr 38, poz. 207 z późn. zm.), tekst jednolity z dnia 07.02.2014 (Dz. U. z 2014r, poz. 1053).	3	Wydano zalecenia pokontrolne zgodne z obowiązującymi przepisami prawa w tym zakresie.	Sprawdzenie wykonania w czasie kolejnej kontroli problemowej

			Windykacja należności przeprowadzana niezgodnie z zapisami Rozporządzenia Ministra Finansów z dnia 20 maja 2014 r. (Dz.U. z 2014 r. poz. 656) oraz zapisami przyjętej w jednostce procedury wewnętrznej lub brak takich procedur.	2	Wydano zalecenia pokontrolne zgodne z obowiązującymi przepisami prawa w tym zakresie.	Sprawdzenie wykonania w czasie kolejnej kontroli problemowej
			Zobowiązania regulowane w ostatnim dniu terminu płatności, czym narażano jednostkę na niedotrzymanie terminu zapłaty.	1	Wydano zalecenia pokontrolne zgodne z obowiązującymi przepisami prawa w tym zakresie.	Sprawdzenie wykonania w czasie kolejnej kontroli problemowej
			Zestawienia obrotów i sald sporządzane niezgodnie z zapisami art. 13 pkt 4 ust. 1 i art. 18 ustawy z dnia 29.09.1194r. o rachunkowości.	3	Wydano zalecenia pokontrolne zgodne z obowiązującymi przepisami prawa w tym zakresie.	Sprawdzenie wykonania w czasie kolejnej kontroli problemowej
			Nieaktualna polityka rachunkowości, co jest niezgodnie z art. 10 ustawy o rachunkowości	2	Wydano zalecenia pokontrolne zgodne z obowiązującymi przepisami prawa w tym zakresie.	Sprawdzenie wykonania w czasie kolejnej kontroli problemowej
			Ewidencja szczegółowa do konta 221 „Należności z tytułu dochodów budżetowych” prowadzona w sposób niezgodny z przepisami zawartymi w rozporządzeniu Ministra Finansów z dnia 05.07.2010 w sprawie szczególnych zasad	3	Wydano zalecenia pokontrolne zgodne z obowiązującymi przepisami prawa w tym zakresie.	Sprawdzenie wykonania w czasie kolejnej kontroli problemowej

				rachunkowości (...) (Dz. U. Nr 128, poz. 861), tekst jednolity z dnia 31.01.2013 (Dz. U. z 2013r. poz. 289).			
				Wyznaczeni lekarze weterynarii przetrzymywali należności (pobrane w formie gotówkowej) od nadzorowanych podmiotów, co było niezgodne z: - zawartymi umowami-zlecenia - §4 ust. 2 rozporządzenia Ministra Finansów w sprawie szczegółowego sposobu wykonywania budżetu państwa z dnia 15.01.2014 (Dz.U. z 2014r. poz. 82 z późn. zm.).	4	Wydano zalecenia pokontrolne zgodne z obowiązującymi przepisami prawa w tym zakresie.	Sprawdzenie wykonania w czasie kolejnej kontroli problemowej
				Nieprzestrzeżenie przez wyznaczonych lekarzy weterynarii przepisów w zakresie: wystawiania rachunków i faktur, sposobów poprawiania błędów w wystawianych dokumentach i dowodach księgowych, wypełniania wykazów i raportów zawartych w Instrukcji Głównego Lekarza Weterynarii nr GIWbż-500-1/2013 z 03.04.2013 w sprawie nadzoru nad ubojem świń, bydła, kur lub kurcząt i indyków w rzeźniach.	5		

			<p>Koszty podróży służbowych pracowników były rozliczane niezgodnie z §5 ust. 1 rozporządzenia Ministra Pracy i Polityki Społecznej z dnia 29.01.2013 w sprawie należności przysługujących pracownikowi zatrudnionemu w państwowej lub samorządowej jednostce sfery budżetowej z tytułu podróży służbowej (Dz. U. z 2013r, poz. 167).</p>	2	Wydano zalecenia pokontrolne zgodne z obowiązującymi przepisami prawa w tym zakresie.	Sprawdzenie wykonania w czasie kolejnej kontroli problemowej
			<p>Samochody służbowe stanowiące majątek jednostki były wykorzystywane do celów prywatnych pracowników, a od wartości tych przychodów:</p> <ul style="list-style-type: none"> <li>- nie został odprowadzony podatek dochodowy od osób fizycznych, niezgodnie z art. 12 ust. 2a ustawy o pdof.</li> <li>- od tego przychodu nie naliczono składek na ubezpieczenie społeczne, niezgodnie z przepisami rozporządzenia Ministra Pracy i Polityki Socjalnej w sprawie szczegółowych zasad ustalania podstawy wymiaru składek na ubezpieczenie emerytalne i rentowe z dnia 18.12.1998 (Dz.U. nr 161, poz. 1106).</li> </ul>	1	Wydano zalecenia pokontrolne zgodne z obowiązującymi przepisami prawa w tym zakresie.	Sprawdzenie wykonania w czasie kolejnej kontroli problemowej



			Brak procedury wewnętrznej dotyczącej wykorzystywania samochodów prywatnych pracowników do celów służbowych, eliminującej możliwości nielegalnego ich wykorzystywania.	1	Wydano zalecenia pokontrolne zgodne z obowiązującymi przepisami prawa w tym zakresie.	Sprawdzenie wykonania w czasie kolejnej kontroli problemowej
			Nieuregulowane oraz nieprawidłowe działania podejmowane przed zastosowaniem środków egzekucyjnych, nie spełniające obowiązku systematycznej kontroli terminowości zapłaty należności pieniężnych, zgodnie z zapisami rozporządzenia MF z dnia 20 maja 2014.	1	Wydano zalecenia pokontrolne zgodne z obowiązującymi przepisami prawa w tym zakresie.	Sprawdzenie wykonania w czasie kolejnej kontroli problemowej
			W umowach zlecenia dotyczących rozdziału 01022, nie ustalono dla zleceniobiorców terminu na przedkładanie dokumentów finansowo-księgowych, który pozwoli na sprawne ich rozliczenie i ujęcie w księgach oraz wywiązanie się z warunków umów.	2	Wydano zalecenia pokontrolne zgodne z obowiązującymi przepisami prawa w tym zakresie.	Sprawdzenie wykonania w czasie kolejnej kontroli problemowej
			Księgi rachunkowe jednostki nie były prowadzone w sposób określony w art. 24 w/w ustawy o rachunkowości.	2	Wydano zalecenia pokontrolne zgodne z obowiązującymi przepisami prawa w tym zakresie.	Sprawdzenie wykonania w czasie kolejnej kontroli problemowej

			Należności w księgach rachunkowych ujmowano w sposób niezgodny z przepisami zawartymi w art. 4 ust. 2 i art. 24 ust. 1 i 2 w/w ustawy o rachunkowości.	1	Wydano zalecenia pokontrolne zgodne z obowiązującymi przepisami prawa w tym zakresie.	Sprawdzenie wykonania w czasie kolejnej kontroli problemowej
			Operacje gospodarcze występujące w jednostce były ewidencjonowane w sposób niezgodny z art. 20 ust 1 w/w ustawy o rachunkowości.	2	Wydano zalecenia pokontrolne zgodne z obowiązującymi przepisami prawa w tym zakresie.	Sprawdzenie wykonania w czasie kolejnej kontroli problemowej
			Błędy w dowodach księgowych korygowano niezgodnie z przepisami art. 22 w/w ustawy o rachunkowości.	4	Wydano zalecenia pokontrolne zgodne z obowiązującymi przepisami prawa w tym zakresie.	Sprawdzenie wykonania w czasie kolejnej kontroli problemowej
			Na dokumentacji wpływającej do jednostki, brak pieczęci z datą wpływu, niezgodnie z Rozporządzeniem Prezesa Rady Ministrów z dnia 18.01.2011 w sprawie instrukcji kancelaryjnej, jednolitych rzeczowych wykazów akt oraz instrukcji w sprawie organizacji i zakresu działania archiwów zakładowych (Dz.U. 14, poz. 67).	5	Wydano zalecenia pokontrolne zgodne z obowiązującymi przepisami prawa w tym zakresie.	Sprawdzenie wykonania w czasie kolejnej kontroli problemowej

			Nieprzestrzegana, przy prowadzeniu ksiąg rachunkowych, zasada zakazu kompensat składników aktywów i pasywów wynikająca z art. 7 ust. 3 ustawy z dnia 29.09.1994r. o rachunkowości.	1	Wydano zalecenia pokontrolne zgodne z obowiązującymi przepisami prawa w tym zakresie.	Sprawdzenie wykonania w czasie kolejnej kontroli problemowej
			Na dowodach księgowych dokumentujących wykonanie usług bądź zakupy materiałów brak opisów uzasadniających ich sfinansowanie ich ze środków publicznych.	3	Wydano zalecenia pokontrolne zgodne z obowiązującymi przepisami prawa w tym zakresie.	Sprawdzenie wykonania w czasie kolejnej kontroli problemowej
			Plan kont jednostki sporządzony niezgodnie z wytycznymi rozdziału 4 oraz załącznika nr 3 Rozporządzenia Ministra Finansów z dnia 05.07.2010r. w sprawie szczególnych zasad rachunkowości oraz planów kont (...) (Dz.U. nr 128, poz. 861).	2	Wydano zalecenia pokontrolne zgodne z obowiązującymi przepisami prawa w tym zakresie.	Sprawdzenie wykonania w czasie kolejnej kontroli problemowej
			Nierzetelna kontrola merytoryczna (lub jej brak) oraz formalno-rachunkowa rachunków oraz zestawień dot. umów zlecenia zawartych z wyznaczonymi lekarzami weterynarii.	4	Wydano zalecenia pokontrolne zgodne z obowiązującymi przepisami prawa w tym zakresie.	Sprawdzenie wykonania w czasie kolejnej kontroli problemowej

			Dowody księgowe sporządzone niezgodnie z ustawą o rachunkowości (art. 20-22).	6	Wydano zalecenia pokontrolne zgodne z obowiązującymi przepisami prawa w tym zakresie.	Sprawdzenie wykonania w czasie kolejnej kontroli problemowej
			Konta ksiąg pomocniczych prowadzone niezgodnie z wytycznymi zawartymi w art. 16 ustawy z dnia 29.09.1994r. o rachunkowości (Dz. U. z 2013r. poz. 330 z późn.zm).	2	Wydano zalecenia pokontrolne zgodne z obowiązującymi przepisami prawa w tym zakresie.	Sprawdzenie wykonania w czasie kolejnej kontroli problemowej
			Na rachunkach z tyt. umów zlecenia brak oznaczeń kontroli głównego księgowego – art. 54 ust.1 pkt 3 ustawy o finansach publicznych	2	Wydano zalecenia pokontrolne zgodne z obowiązującymi przepisami prawa w tym zakresie.	Sprawdzenie wykonania w czasie kolejnej kontroli problemowej

## Część III – Wnioski, plany i założenia na rok następny

### 1. Wnioski z realizacji zadań w roku objętym sprawozdaniem

Założenia i plany przewidziane na rok 2015 zostały w pełni zrealizowane. Przeprowadzone działania kontrolne w 2015 roku dot. zweryfikowania prowadzonych systemów identyfikacji i możliwości śledzenia produktów pochodzenia zwierzęcego, jak również znakowania tych produktów w odniesieniu do sprawowanego nadzoru przez Powiatowych Lekarzy Weterynarii województwa śląskiego. Wdrażenie prawidłowości znakowania oraz identyfikacji produktów pochodzenia zwierzęcego jest kontynuowane jako priorytet w roku 2016.

### 2. Realizacja planów i założeń z roku poprzedniego

Tabela 1

LP	PROBLEM / ZAGADNIENIE	PLANOWANE DZIAŁANIE	ODPOWIEDZIALNOŚĆ	TERMIN REALIZACJI	SPOSÓB I STAN REALIZACJI
	Zwalczenie i monitorowanie zakaźnych chorób zwierząt	Realizacja programu zwalczania choroby Aujeszkyego u świń	Zespół ds. zdrowia i ochrony zwierząt	Cały rok 2015	Realizowano na terenie PIW zgodnie z ustalonym harmonogramem
	Zwalczenie i monitorowanie zakaźnych chorób zwierząt	Realizacja programów zwalczania niektórych serotypów Salmonelli w stadach niosek, w stadach hodowlanych oraz w stadach brojlerów gatunku kura	Zespół ds. zdrowia i ochrony zwierząt	Cały rok 2015	Realizowano na terenie PIW zgodnie z założeniami programu
	Zwalczenie i monitorowanie zakaźnych chorób zwierząt	Realizacja programów zwalczania niektórych serotypów Salmonelli w stadach hodowlanych towarowych indyków.	Zespół ds. zdrowia i ochrony zwierząt	Cały rok 2015	Realizowano na terenie PIW zgodnie z założeniami programu
	Zwalczenie i	Przeprowadzenie	Zespół ds. zdrowia i	Cały rok	Przeprowadzon

	monitorowanie zakaźnych chorób zwierząt	akcji wiosennej i akcji jesiennej szczepienia lisów w kierunku wścieklizny lisów wolno żyjących	ochrony zwierząt	2015	o 2 akcje szczepienia lisów: w kwietniu oraz we wrześniu
	Zwalczanie i monitorowanie zakaźnych chorób zwierząt	Przygotowanie i przeprowadzenie szkoleń dla powiatowych lekarzy weterynarii oraz pracowników PIW-etów	Zespół ds. zdrowia i ochrony zwierząt		Przeprowadzono 6 szkoleń i narad dla powiatowych lekarzy weterynarii oraz 1 szkolenie wyjazdowe dotyczące zwalczania Afrykańskiego Pomoru Świń

LP	PROBLEM / ZAGADNIENIE	PLANOWANE DZIAŁANIE	ODPOWIEDZIALNOŚĆ	TERMIN REALIZACJI
	Weryfikacja sprawowanego nadzoru przez PLW w odniesieniu do przestrzegania przez przedsiębiorstwa spożywcze, podlegające urzędowemu nadzorowi Inspekcji Weterynaryjnej, przepisów w zakresie identyfikacji i możliwości śledzenia produktów pochodzenia zwierzęcego, jak również znakowania tych produktów.	Kontrola pełnionego nadzoru przez PLW w zakresie higieny środków spożywczych pochodzenia zwierzęcego	lek. wet. P. Gajos	Zrealizowano.
	Weryfikacja sprawowanego nadzoru przez PLW w odniesieniu do przestrzegania przez przedsiębiorstwa	Kontrola pełnionego nadzoru przez PLW w zakresie higieny środków spożywczych pochodzenia	lek. wet. P. Gajos	Zrealizowano.

	spożywcze, podlegające urzędowemu nadzorowi Inspekcji Weterynaryjnej, przepisów w zakresie przekazywania konsumentowi informacji na temat żywności.	zwierzęcego		
--	---	-------------	--	--

Lp	Problem/zagadnienie	Planowane działanie	odpowiedzialność	Termin realizacji	Sposób i stan realizacji
1.	Nadzór nad obrotem i ilością stosowania plw	Kontrole zrz hurtowni i przedsiębiorców prowadzących obrót plw OTC	Zespół do spraw nadzoru farmaceutycznego	Cały rok	Wykonano
2.	Monitoring jakości plw	Pobrano i przesłano do badań jakości 8 plw	Zespół do spraw nadzoru farmaceutycznego	Zgodnie z umowami	Wykonano
3.	Zgłoszenia od przedsiębiorców rozpoczęcia obrotu plw OTC	Przyjęto zgłoszenia od 141 przedsiębiorców	Zespół do spraw nadzoru farmaceutycznego	Cały rok	wykonano
4.	Wdrożenie systemu elektronicznej rejestracji kontroli	Wprowadzano wyniki kontroli do systemu RPP	Zespół do spraw nadzoru farmaceutycznego	Cały rok	Wykonano

LP	PROBLEM / ZAGADNIENIE	PLANOWANE DZIAŁANIE	ODPOWIEDZIALNOŚĆ	TERMIN REALIZACJI	SPOSÓB I STAN REALIZACJI
	Rozszerzenie zakresu badań monitoringowych w środkach spożywczych pochodzenia zwierzęcego i paszach oraz w zakresie chorób zakaźnych zwierząt	Akredytacja nowych metod badawczych w Pracowni Mikrobiologii Spożywczej	Kierownicy pracowni	2015 r.	W dniach 2-4 czerwca 2015 roku został przeprowadzony audit zewnętrzny AB-805-2015 Auditorem wiodącym była Hanna Hadyś – auditor PCA  Polskie Centrum Akredytacji podjęło decyzję o utrzymaniu

					akredytacji w dotychczasowym elastycznym zakresie akredytacji z uwzględnieniem rozszerzenia, uaktualnienia, korekty i ograniczenia. W 2015 r. obowiązywało wydanie 18 zakresu akredytacji.  Certyfikat akredytacji laboratorium badawczego AB 548 ważny jest do 14.11.2016 r.
	Krajowe plany monitoringowe dotyczące środków spożywczych pochodzenia zwierzęcego i pasz oraz Krajowe plany zwalczania chorób zwierząt	Wykonywanie rozpoznawczych badań laboratoryjnych	Kierownicy pracowni	2015 rok	Realizacja krajowych planów monitoringowych realizowana była zgodnie z planem

LP	PROBLEM / ZAGADNIENIE	PLANOWANE DZIAŁANIE	ODPOWIEDZIALNOŚĆ	TERMIN REALIZACJI	SPOSÓB I STAN REALIZACJI
1	Remont instalacji odgromowej budynku ZHW prz ul. Brynowskiej 27	Wybrana firma zewnętrzna	Zespół AG	II półrocze 2015	Wykonano w terminie



2	Remont instalacji odgromowej budynku WIW prz ul. Brynowskiej 25a	Wybrana firma zewnętrzna	Zespół AG	II półrocze 2015	Wykonano w terminie
---	--	--------------------------	-----------	------------------	---------------------

### 3. Plany i założenia na rok następnny

Tabela 2

#### Zespół do spraw zdrowia i ochrony zwierząt na rok 2016

Lp.	Nazwa zadania	Komórka/osoby realizujące	Termin realizacji
1	Współpraca pomiędzy wszystkimi zespołami i stanowiskami w zakresie prowadzenia zagadnień.	ZOZ –lek. wet. Joanna Gąsiorczyk- Jamrozy oraz wszyscy Inspektorzy Wojewódzcy	cały rok
2	Realizacja zadań poleconych przez GLW i Śl.WLW	ZOZ –lek. wet. Joanna Gąsiorczyk-Jamrozy oraz wszyscy Inspektorzy Wojewódzcy	wg wydanych poleceń i potrzeb
3	Przyjmowanie skarg i wniosków zgłaszanych przez interesantów z zakresu działania służb weterynaryjnych.	ZOZ –lek. wet. Joanna Gąsiorczyk-Jamrozy oraz wszyscy Inspektorzy Wojewódzcy	cały rok
4	Przygotowanie dla Śląskiego Wojewódzkiego Lekarza Weterynarii projektów decyzji oraz rozporządzeń wojewody	ZOZ –lek. wet. Joanna Gąsiorczyk-Jamrozy oraz wszyscy Inspektorzy Wojewódzcy	cały rok
5	Nadzór nad sposobem ewidencjonowania oraz sprawowania nadzoru przez PIW nad podmiotami prowadzącymi działalność w kategoriach ujętych w art.1, ust. 1, pkt 1 od a) do p) oraz pkt 2), 2a), 2b), 3) a), c) ustawy z dnia 11 marca 2004 r. o ochronie zdrowia zwierząt oraz zwalczaniu chorób zakaźnych zwierząt (Dz. U. Z 2008 r. nr 213 poz. 1342 t.j.)	ZOZ –lek. wet. Joanna Gąsiorczyk-Jamrozy oraz wszyscy Inspektorzy Wojewódzcy	wg potrzeb cały rok
6	Współpraca z GIW w zakresie nadzoru wykonywanego zgodnie z pkt. 4	ZOZ –lek. wet. Joanna Gąsiorczyk-Jamrozy oraz wszyscy Inspektorzy Wojewódzcy	na bieżąco
7	Szkolenie: - powiatowych lekarzy weterynarii z zakresu prawa krajowego i UE z zakresu działania ZOZ,	ZOZ –lek. wet. Joanna Gąsiorczyk-Jamrozy oraz wszyscy Inspektorzy Wojewódzcy	

	- pracowników ZOZ dotyczące prowadzenia powierzonych spraw oraz prawa UE		
8	Sporządzanie dokumentacji dotyczącej spraw z zakresu ochrony zwierząt, zasad wzajemnej zgodności oraz identyfikacji i rejestracji zwierząt	mgr inż. Natalia Banasik/ lek.wet.Katarzyna Lisowska	wg potrzeb
9	Prowadzenie bieżącej, merytorycznej, kontroli dokumentacji dostarczanej do WIW w Katowicach w zakresie działalności ZOZ	ZOZ –lek. wet. Joanna Gąsiorczyk-Jamrozy oraz wszyscy Inspektorzy Wojewódzcy i pracownicy ZOZ (zgodnie z zakresami czynności)	wg potrzeb
10	Analiza i wdrożenie nowych wymogów i ustaleń wynikających z wprowadzanych aktów prawnych, dotyczących zespołu	OZ- dr n. wet. Janusz Związek HMB – lek. wet. Marek Gajda CHZ- lek. wet. Joanna Gąsiorczyk-Jamrozy	wg potrzeb i w miarę ukazywania się aktów prawa
11	Akcja szczepienia lisów	ZOZ – lek. wet. Joanna Gąsiorczyk-Jamrozy	wiosna i jesień 2016 roku
12	Badanie kontrolne lub pobieranie próbnadzór zgodnie z rozporządzeniem w kierunku:	ZOZ – lek. wet. Joanna Gąsiorczyk-Jamrozy	cały rok
13	gruźlicy bydła,	lek. wet. Regina Hassek	Wg harmonogramu PIW
14	brucelozy bydła,	lek. wet. Regina Hassek	Wg harmonogramu PIW
15	enzootycznej białaczki bydła,	lek. wet. Regina Hassek	Wg harmonogramu PIW
16	pryszczycy,	lek. wet. Regina Hassek	Wg harmonogramu PIW
17	choroby pęcherzykowej świń,	lek. wet. Regina Hassek	Wg harmonogramu PIW
18	klasycznego pomoru świń	lek. wet. Regina Hassek	Wg harmonogramu PIW
19	pomoru świń u dzików,	lek. wet. Regina Hassek	Wg harmonogramu

			PIW
20	brucelozy owiec i kóz	lek. wet. Regina Hassek	Wg harmonogramu PIW
21	trzęsawki owiec i kóz	lek. wet. Sonia Ludwig- Kowal	Cały rok
22	BSE	lek. wet. Sonia Ludwig- Kowal	Cały rok
23	wścieklizny lisów	lek. wet. Danuta Świerczek	Wg harmonogramu PIW
24	influenzy ptaków	lek. wet. Maciej Trojan	Wg harmonogramu PIW
25	Programy krajowe	ZOZ – lek. wet. Joanna Gąsiorczyk- Jamrozy	
26	zwalczanie niektórych serotypów Salmonelli w stadach hodowlanych gatunku kura (Gallus gallus)	lek. wet. Maciej Trojan	Cały rok
27	zwalczanie niektórych serotypów Salmonelli w stadach towarowych gatunku kura (Gallus gallus)	lek. wet. Maciej Trojan	Cały rok
28	zwalczanie niektórych serotypów Salmonelli w stadach brojlerów gatunku kura (Gallus gallus)	lek. wet. Maciej Trojan	Cały rok
29	zwalczanie niektórych serotypów Salmonelli w stadach indyków gatunku kura (Gallus gallus)	lek. wet. Maciej Trojan	Cały rok
30	zwalczanie chorób akwakultury – program nadzoru stanu zdrowia zwierząt akwakultury	mgr inż. Natalia Banasik	Cały rok
31	choroba Aujeszkyego u świń	lek. wet. Danuta Świerczek	Wg harmonogramu PIW
32	Gorączka Q, IBR/IPV	lek. wet. Regina Hassek	Wg harmonogramu PIW
33	Choroba niebieskiego języka	lek. wet. Regina Hassek	Wg harmonogramu PIW
34	Nadzór nad wykonywaniem czynności przez Powiatowych Lekarzy Weterynarii	OZ - dr n. wet. Janusz Związek	Na bieżąco

	w zakresie dotyczącym działu	HMB – lek. wet. Marek Gajda CHZ- lek. wet. Joanna Gąsiorczyk- Jamrozy	
35	Sprawdzenie wykonania zaleceń pokontrolnych wynikających z wcześniejszej kontroli	OZ- dr n. wet. Janusz Związek HMB – lek. wet. Marek Gajda CHZ- lek. wet. Joanna Gąsiorczyk- Jamrozy	Na bieżąco
36	Szkolenie Powiatowych Lekarzy Weterynarii z zakresu prawa krajowego i UE dotyczących działu	OZ- dr n. wet. Janusz Związek HMB – lek. wet. Marek Gajda CHZ- lek. wet. Joanna Gąsiorczyk- Jamrozy	wg potrzeb
37	Realizacja poleceń Głównego Lekarza Weterynarii	OZ- dr n. wet. Janusz Związek HMB – lek. wet. Marek Gajda CHZ- lek. wet. Joanna Gąsiorczyk- Jamrozy	Wg wydanych poleceń
38	Szkolenie pracowników działu z zakresu prowadzonych spraw	OZ- dr n. wet. Janusz Związek HMB – lek. wet. Marek Gajda CHZ- lek. wet. Joanna Gąsiorczyk- Jamrozy	wg potrzeb
39	Uczestnictwo oraz przeprowadzenie szkolenia – ćwiczeń w zakresie chorób notyfikowanych w UE według poleceń GIW	ZOZ- lek. wet. Joanna Gąsiorczyk- Jamrozy	Wg potrzeb
40	Wykonanie innych poleceń Śl WLW,	OZ- dr n. wet. Janusz Związek HMB – lek. wet. Marek Gajda ZOZ- lek. wet. Joanna Gąsiorczyk- Jamrozy	Zgodnie z potrzebami
41	Kontrola działalności Powiatowych Lekarzy Weterynarii	OZ- dr n. wet. Janusz Związek HMB – lek. wet. Marek Gajda ZOZ- lek. wet. Joanna Gąsiorczyk- Jamrozy	Zgodnie z planem kontroli Śl. WLW
42	Prowadzenie i koordynacja spraw związanych z wykonywaniem zadań w zakresie pozyskiwania, konserwacji, obróbki, przechowywania, wprowadzania do obrotu lub wykorzystywania materiału biologicznego (stacje pozyskiwania	HMB lek. wet. Marek Gajda	na bieżąco

	nasienia, banki nasienia, inseminatorzy).		
43	Prowadzenie i koordynacja spraw związanych z wykonywaniem zadań z zakresu prowadzenia punktów kopulacyjnych .	HMB lek. wet. Marek Gajda	na bieżąco
44	Nadzór i kontrola nad sposobem i zgodnością prowadzenia wymiany informacji przez PIW w ramach informatycznego systemu kontroli przemieszczania zwierząt i towarów TRACES,	HMB lek. wet. Marek Gajda	na bieżąco
45	Prowadzenie bieżącej kontroli wykonywania przez PLW wyżej wymienionych zadań ( pkt 42-44) oraz dokonanie kontroli w tym zakresie .	HMB lek. wet. Marek Gajda	na bieżąco -wg planu kontroli
46	Nadzór i weryfikacja wydawanych ocen oraz przygotowanie opinii na potrzeby Śląskiego Wojewódzkiego Lekarza Weterynarii o stopniu dostosowania podmiotów z zakresu higieny materiału biologicznego do wymagań zawartych w przepisach UE.	HMB lek. wet. Marek Gajda	na bieżąco
47	Przygotowanie sprawozdań miesięcznych, kwartalnych i rocznych z działalności ZOZ dla ŚWLW,	OZ- dr n. wet. Janusz Związek HMB – lek. wet. Marek Gajda ZOZ- lek. wet. Joanna Gąsiorczyk-Jamrozy	w miarę potrzeb

LP	PROBLEM / ZAGADNIENIE	PLANOWANE DZIAŁANIE	ODPOWIEDZIALNOŚĆ	TERMIN REALIZACJI
1.	Nadzór PLW w zakresie higieny środków spożywczych	Kontrola pełnionego nadzoru przez PLW w zakresie higieny środków spożywczych pochodzenia zwierzęcego w tym: - weryfikacja sprawowanego nadzoru przez PLW w odniesieniu do przestrzegania przez przedsiębiorstwa spożywcze, podlegające urzędowemu nadzorowi Inspekcji Weterynaryjnej, przepisów w zakresie identyfikacji i możliwości śledzenia produktów pochodzenia zwierzęcego,	HŻ-lek. wet. P. Gajos lek.wet. Iga Kalyta lek.wet. Marzena Borówka lek.we. Agnieszka Wardega lek. wet. Michał Glanc	Na bieżąco zgodnie z planem kontroli na rok 2016 ( kontrole w trybie zwykłym)

		<p>jak również znakowania tych produktów</p> <p>-weryfikacja sprawowanego nadzoru przez PLW w odniesieniu do przestrzegania przez przedsiębiorstwa spożywcze, podlegające urzędowemu nadzorowi Inspekcji Weterynaryjnej, przepisów w zakresie przekazywania konsumentowi informacji na temat żywności.</p>		
2.	Nadzór PLW w związku z wydawaniem decyzji administracyjnych dotyczących kwalifikacji zakładów produkujących żywność pochodzenia zwierzęcego	Kontrola sprawowania nadzoru przez PLW w związku z wydawaniem decyzji administracyjnych przez Powiatowych Lekarzy Weterynarii dotyczących kwalifikacji zakładów produkujących żywność pochodzenia zwierzęcego	HŻ- lek. wet. Piotr Gajos lek.wet. Iga Kalyta lek.wet. Marzena Borówka lek.we. Agnieszka Wardega lek. wet. Michał Glanc	Na bieżąco- w ramach kontroli w trybie uproszczonym weryfikujących poprawność zatwierdzenia warunkowego bądź ostatecznego przez Powiatowych Lekarzy Weterynarii.
3.	Sprawozdawczość statystyczna	Analiza sprawozdań RRW-5 i RRW-6 dostarczonych z powiatowych inspektoratów weterynarii	HŻ-lek. wet. P. Gajos	Sprawozdanie RRW-5 do dnia 30.01.2016r. Sprawozdanie RRW-6 do dnia 20.01.2016r.
4.	Sprawozdawczość statystyczna	Sporządzenie zbiorczych sprawozdań RRW-5 RRW-6 i przesłanie ich do GIW.	HŻ-lek. wet. P. Gajos Lek. wet. Agnieszka Wardęga Patrycja Pawelec	Sprawozdanie RRW-5 do dnia 15.02.2016r. Sprawozdanie RRW-6 do dnia 30.01.2016r.
5.	Działalność Inspekcji Weterynaryjnej	Weryfikacja danych z PIW oraz przygotowanie wojewódzkiego sprawozdania z działalności Inspekcji Weterynaryjnej w zakresie higieny środków spożywczych pochodzenia zwierzęcego	HŻ- lek. wet. Piotr Gajos lek. wet. Michał Glanc	Do 23.02.2016r
6.	Wysyłki produktów pochodzenia zwierzęcego na rynki państw trzecich	Kontrola nadzoru PLW woj. śląskiego w zakresie prawidłowości prowadzenia dokumentacji dotyczącej wysyłek produktów pochodzenia zwierzęcego na rynki państw trzecich, w tym weryfikacja spełnienia przez podmioty wymogów państw Unii Celnej	HŻ-lek. wet. P. Gajos lek. wet. Agnieszka Wardęga	Na bieżąco zgodnie z planem kontroli na rok 2016
7.	Badania kontrolne pozostałości chemicznych i biologicznych	Opracowanie szczegółowego planu badań kontrolnych pozostałości chemicznych i biologicznych dla PIW, koordynacja pracy PLW w	HŻ- lek. wet. P. Gajos, lek. wet. Michał Glanc	Koordynacja pracy PLW w tym zakresie odbywa się na bieżąco.

		tym zakresie		
8.	Program badań kontrolnych pozostałości chemicznych i biologicznych	Kontrola realizacji planu badań kontrolnych pozostałości chemicznych i biologicznych przez poszczególnych PLW, sporządzenie listy kontrolnej SPIWET	HŻ- lek. wet. P. Gajos, lek. wet. Michał Glanc	Na bieżąco zgodnie z planem kontroli na rok 2016
9.	Program badań kontrolnych pozostałości chemicznych i biologicznych	Sporządzenie kwartalnych i rocznego sprawozdania z realizacji planu badań kontrolnych pozostałości chemicznych i biologicznych, przesyłanie informacji do GIW.	HŻ- lek. wet. P. Gajos, lek. wet. Michał Glanc	Sprawozdanie roczne za rok 2015– I kwartale 2016. Sprawozdania kwartalne wysłane do GIW w terminie zgodnym z Instrukcją GLW (1,5 miesiąca po zakończeniu kwartału)
10.	Program badań kontrolnych pozostałości chemicznych i biologicznych	Opracowanie planu badań monitoringowych skażeń promieniotwórczych oraz koordynacja i kontrola działań prowadzonych w tym zakresie przez PIW.	HŻ- lek. wet. P. Gajos, lek.wet. Iga Kalyta	Plan badań monitoringowych skażeń promieniotwórczych jest opracowywany w cyklu kwartalnym.
11.	Program badań kontrolnych poziomu dioksyn, furanów, dioksynopodobnych polichlorowanych bifenyli dl-PCB i niedioksynopodobnych ndl-PCB u zwierząt oraz w produktach pochodzenia zwierzęcego.	Kontrola realizacji programu badań kontrolnych poziomu dioksyn, furanów, dioksynopodobnych polichlorowanych bifenyli dl-PCB i niedioksynopodobnych ndl-PCB u zwierząt oraz w produktach pochodzenia zwierzęcego.	HŻ- lek. wet. P. Gajos, lek. wet. Michał Glanc	Na bieżąco zgodnie z planem kontroli na rok 2016
12.	Współpraca między organami administracji	Realizacja zadań poleconych przez GLW, ŚIWLW, Wojewodę	HŻ- lek. wet. P. Gajos, lek.wet. Iga Kalyta lek.wet. Marzena Borówka lek.we. Agnieszka Wardega lek. wet. Michał Glanc	Wykonywane na bieżąco.
13.	Prawo żywnościowe	Analiza i wdrożenie wymogów i ustaleń, dotyczących sprawowanego przez PLW nadzoru, a wynikających z wprowadzonych nowych aktów prawnych i konieczności ich wdrożenia do praktyki podległych jednostek	HŻ- lek. Wet. P. Gajos	Wykonywane na bieżąco.
14.	Kształcenie Powiatowych Lekarzy Weterynarii	Organizowanie szkoleń dla PLW z zakresu nadzoru nad zakładami produkującymi żywność pochodzenia	HŻ- lek. wet. P. Gajos	Szkolenia wykonywane na bieżąco – w miarę potrzeb.

		zwierzęcego.		
15.	Współpraca z podległymi jednostkami	Rozpatrywanie odwołań od decyzji PLW oraz skarg i wniosków	HŻ- lek. Wet. P. Gajos lek.wet. Marzena Borówka lek.wet. Iga Kalyta lek.wet. Agnieszka Wardega lek. wet. Michał Glanc	wykonywane na bieżąco – w miarę potrzeb
16.	Zakłady nadzorowane przez PLW	Prowadzenie bieżącej aktualizacji list zakładów nadzorowanych przez PLW ( zatwierdzonych i rejestrowanych) w tym także aktualizacja bazy danych typu SPIWET na podstawie danych z PIW,	HŻ- lek. Wet. P. Gajos Patrycja Pawelec	Na bieżąco
17.	Wysyłki produktów pochodzenia zwierzęcego na rynki państw trzecich	Sporządzanie miesięcznych, kwartalnych oraz rocznych sprawozdań dot. wysyłek produktów pochodzenia zwierzęcego na rynki państw trzecich. W tym sprawowanie nadzoru nad rozchodem świadectw eksportowych stanowiących druki ścisłego zarachowania.	HŻ-lek. wet. P. Gajos lek. wet. Agnieszka Wardęga	Zgodnie z wytycznymi instrukcji GLW
18.	Rozcógd bloczków mandatowych	Sprawowanie nadzoru nad rozchodem bloczków mandatowych ( formularzy)	HŻ-lek. wet. P. Gajos Magdalena Kowalczyk	Zgodnie z wytycznymi ustawy Kodeks postępowania w sprawach o wykroczenia.
19.	System RASSF	Koordinacja i opracowywanie dokumentacji dotyczącej powiadomień dotyczących żywności zwierzęcego pochodzenia w ramach systemu RASFF	HŻ- lek. wet. P. Gajos lek. wet. Michał Glanc  lek.wet. Marzena Borówka lek.wet. Iga Kalyta lek.wet. Agnieszka Wardega	Na bieżąco
20.	Misje FVO	Udział i przygotowywanie audytów inspektorów FVO	HŻ- lek. wet. P. Gajos lek.wet. Marzena Borówka lek.wet. Iga Kalyta lek.wet. Agnieszka Wardega lek. wet. Michał Glanc	Na bieżąco w miarę potrzeb
21.	Program Wieloletni Instytutu PIW PIB Puławy	Realizacja zadań w ramach programów dotyczących Programu Wieloletniego Instytut PIW PIB Puławy	HŻ- lek. wet. P. Gajos lek.wet. Marzena Borówka	Na bieżąco w miarę potrzeb
22.	Sprawozdawczość	Przygotowanie innych sprawozdań miesięcznych, kwartalnych i rocznych z działalności zespołu WIW.HZ	HŻ- lek. wet. P. Gajos lek.wet. Marzena Borówka lek.wet. Iga Kalyta lek.wet. Agnieszka Wardega	Na bieżąco w miarę potrzeb



			lek. wet. Michał Glanc	
--	--	--	------------------------	--

Lp	Problem/zagadnienie	Planowane działanie	odpowiedzialność	Termin realizacji
1.	Nadzór nad obrotem i ilością stosowania plw	Kontrole zrz –55 Hurtowni-7 i przedsiębiorców prowadzących obrót plw OTC -40	Zespół do spraw nadzoru farmaceutycznego	Cały rok
2.	Monitoring jakości plw	Pobranie i przesłanie do badań jakości plw	Zespół do spraw nadzoru farmaceutycznego	Zgodnie z umowami
3.	Zgłoszenia od przedsiębiorców rozpoczęcia obrotu plw OTC	Przyjmowanie zgłoszenia od przedsiębiorców	Zespół do spraw nadzoru farmaceutycznego	Cały rok
4.	Wdrożenie systemu elektronicznej rejestracji kontroli	Wprowadzanie wyników kontroli do systemu RPP	Zespół do spraw nadzoru farmaceutycznego	Cały rok

LP	PROBLEM / ZAGADNIENIE	PLANOWANE DZIAŁANIE	ODPOWIEDZIALNOŚĆ	TERMIN REALIZACJI
1.	Rozszerzenie zakresu badań monitoringowych w środkach spożywczych pochodzenia zwierzęcego i paszach oraz w zakresie chorób zakaźnych zwierząt	Akredytacja nowych metod badawczych w Pracowni Badań Chemicznych i Pracowni Mikrobiologicznej	Kierownicy pracowni	2016 r.
2.	Krajowe plany monitoringowe dotyczące środków spożywczych pochodzenia zwierzęcego i pasz oraz Krajowe plany zwalczania chorób zwierząt	wykonywanie rozpoznawczych badań laboratoryjnych	Kierownicy pracowni	2016 r.

LP	PROBLEM / ZAGADNIENIE	PLANOWANE DZIAŁANIE	ODPOWIEDZIALNOŚĆ	TERMIN REALIZACJI
1	Remont kotłowni WIW	Przygotowanie dokumentacji projektowej i wykonanie remontu po uzyskaniu środków finansowych z rezerwy	Zespół AG i wybrana firma zewnętrzna	II półrocze
2	Remont oświetlenia zewnętrznego	Przygotowanie dokumentacji i wykonanie remontu po uzyskaniu środków finansowych z rezerwy	Zespół AG i wybrana firma zewnętrzna	II półrocze
3	Montaż instalacji fotowoltaicznej	Przygotowanie dokumentacji i wykonanie instalacji po uzyskaniu środków finansowych z rezerwy	Zespół AG i wybrana firma zewnętrzna	II półrocze
4	Wykonanie instalacji alarmowania o zdarzeniach	Przygotowanie dokumentacji i wykonanie instalacji po uzyskaniu środków finansowych z rezerwy	Zespół AG i wybrana firma zewnętrzna	II półrocze