



SPRAWOZDANIE
Z REALIZACJI ZADAŃ
INSPEKCJI WETERYNARYJNEJ
NA TERENIE WOJEWÓDZTWA ŚLĄSKIEGO
WROKU 2014

Katowice 26 marca 2015r.

Część I – Ogólne informacje dotyczące Inspekcji Weterynaryjnej	7
1. Struktura Inspekcji Weterynaryjnej	7
1.1 Podstawowe zmiany w strukturze, w stosunku do roku poprzedniego	9
1.2 Zmiany na stanowiskach WLW i PLW w roku objętym sprawozdaniem	9
2. Kadry Inspekcji Weterynaryjnej w województwie	9
2.1 Etaty w Inspekcji Weterynaryjnej.....	9
2.2 Struktura zatrudnienia w województwie.....	10
2.3 Osoby niebędące pracownikami Inspekcji Weterynaryjnej, wyznaczone do wykonywania określonych czynności.....	13
3. Szkolenia Inspekcji Weterynaryjnej w województwie	18
4. Finansowanie Inspekcji Weterynaryjnej w województwie	58
Część II – Realizacja zadań Inspekcji Weterynaryjnej na terenie województwa, w roku objętym sprawozdaniem	60
1. Nadzór nad ochroną zdrowia zwierząt.....	60
2. Nadzór nad identyfikacją i rejestracją zwierząt	68
3. Nadzór nad ochroną zwierząt	72
4. Bezpieczna żywność pochodzenia zwierzęcego.....	85
5. Nadzór nad paszami, ubocznymi produktami pochodzenia zwierzęcego oraz weterynaryjnymi produktami leczniczymi.....	99
6. Weterynaryjna kontrola w handlu pomiędzy Polską, a państwami członkowskimi Unii Europejskiej, a także przy przy eksporcie z Polski do krajów trzecich.	107
6.1 Wysłka zwierząt z Polski do innych Państw Członkowskich (oraz pozostałych państw stosujących unijne procedury handlowe),.....	108
6.2 Wysłka zwierząt do Polski z innych Państw Członkowskich (oraz pozostałych państw stosujących unijne procedury handlowe),	109
6.3 Eksport z Polski do krajów trzecich.	111
7. Badania laboratoryjne.....	117
7.1 Wykorzystanie systemu CELAB w województwie	134
8. Omówienie wyników kontroli wewnętrznych.....	135
Część III – Wnioski z, plany i założenia na rok następny.....	158
1. Wnioski z realizacji zadań w roku objętym sprawozdaniem.....	158

2. Realizacja planów i założeń z roku poprzedniego	158
3. Plany i założenia na rok następny	161

WSTĘP

Niniejsze sprawozdanie podsumowuje działania organów Inspekcji Weterynaryjnej prowadzone w 2014 r. na terenie województwa śląskiego.

Wiele trudności w realizacji zadań powoduje sposób ich finansowania – realizowany w formie rezerw celowych, które uruchamiane pod koniec roku powodują spiętrzenie pracy przy ich racjonalnym wydatkowaniu, co w przypadku jakichkolwiek zaburzeń w procesie postępowania np. protesty może doprowadzić do nie zrealizowania zaplanowanych zadań.

W roku 2014 Inspekcja Weterynaryjna z terenu województwa śląskiego kontynuowała zadania i działania rozpoczęte w 2013 r. lub wcześniej. Do kontynuowanych zadań należała między innymi kontrola choroby Aujeszkyego u świń w związku z koniecznością uzyskania statusu urzędowo wolnego od wirusa tej choroby. W roku 2014 prowadzone były badania monitoringowe w stadach świń z terenu województwa śląskiego dotyczące tej choroby – wszystkie otrzymane wyniki były ujemne. Kolejnymi działaniami było prowadzenie monitoringu dotyczącego występowania gruźlicy, białaczki i brucelozы bydła, które są niezwykle ważne ze względu na sprzedaż tych zwierząt do państw członkowskich UE oraz trzecich.

Ponadto, mając na względzie zagrożenie wystąpienia choroby zakaźnej – afrykańskiego pomoru świń w Polsce, w maju 2014 r. na terenie województwa śląskiego zorganizowane zostały międzywojewódzkie ćwiczenia ze zwalczania tej choroby. W przedmiotowych ćwiczeniach brali udział pracownicy Inspekcji Weterynaryjnej z terenu województw opolskiego oraz śląskiego. Obserwacje poczynione w trakcie tych ćwiczeń posłużyły do usprawnienia i aktualizacji Polskiego Weterynaryjnego Planu Gotowości zwalczania ASF. Konsekwencją przeprowadzenia omawianych ćwiczeń było również podpisanie porozumienia dotyczącego zwalczania chorób zakaźnych zwierząt pomiędzy Śląskim Komendantem Wojewódzkim Policji a Śląskim Wojewódzkim Lekarzem Weterynarii w Katowicach.

W ramach prowadzonej działalności przeprowadzono również kontrole w trybie zwykłym i uproszczonym działalności powiatowych lekarzy weterynarii w zakresie sprawowania przez nich nadzoru. Efektem tych kontroli jest dążenie do eliminacji nieprawidłowości w funkcjonowaniu Inspekcji Weterynaryjnej.

W wyniku realizacji od 1995 r. programu zwalczania wścieklizny na terenie województwa śląskiego, w roku 2014 nie odnotowano przypadków tej choroby zarówno u zwierząt domowych i dzikich.

W trakcie zarządzania systemem informatycznym wczesnego ostrzegania RASFF na terenie woj. śląskiego w 2014 roku rozpatrzono :

- o 3 powiadomienia informacyjne,
- o 11 powiadomień alarmowych,

co pozwoliło podjąć stosowne działania administracyjne w wdrożyć procedury urzędowe ochrony zdrowia konsumenta. W ramach funkcjonowania systemu RASFF kilkakrotnie nawiązywano współpracę z ościennymi WLW, PLW oraz PIS.

Zrealizowano polecenia GLW w sprawie przeprowadzenia kontroli we wszystkich rzeźniach bydła o niedużej zdolności ubojowej.

Zrealizowano zlecone przez Głównego Lekarza Weterynarii audyty urzędowych kontroli prowadzonych przez Powiatowych Lekarzy Weterynarii woj. śląskiego. Stwierdzone niezgodności zostały omówione i usunięte w ramach działań korekcyjnych i korygujących.

Zakład Higieny Weterynaryjnej w Katowicach stanowi zaplecze diagnostyczne dla Wojewódzkiego Inspektoratu Weterynarii i pracuje w systemie jakości posiadając certyfikat akredytacyjny laboratorium badawczego Nr AB 548 nadany przez Polskie Centrum Akredytacji w Warszawie.

W dniach 23-24 czerwca 2014 roku został przeprowadzony audit zewnętrzny AB-981/2014 Auditorem wiodącym była Iwonna Rucińska – auditor PCA

Polskie Centrum Akredytacji podjęło decyzję o utrzymaniu akredytacji w dotychczasowym elastycznym zakresie akredytacji z uwzględnieniem rozszerzenia, uaktualnienia, korekty i ograniczenia.

W 2014 r. obowiązywało wydanie 16 zakresu akredytacji.

Certyfikat akredytacji laboratorium badawczego AB 548 ważny jest do 14.11.2016 r.

Badania laboratoryjne wykonywane są w czterech Pracowniach:

1. Pracownia Badań Chemicznych;
2. Pracownia Mikrobiologii Spożywczej;
3. Pracownia Patologii i Bakteriologii;
4. Pracownia Serologii;

Część I – Ogólne informacje dotyczące Inspekcji Weterynaryjnej

1. Struktura Inspekcji Weterynaryjnej

SCHEMAT ORGANIZACYJNY WOJEWÓDZKIEGO INSPEKTORATU WETERYNARIII

W KATOWICACH

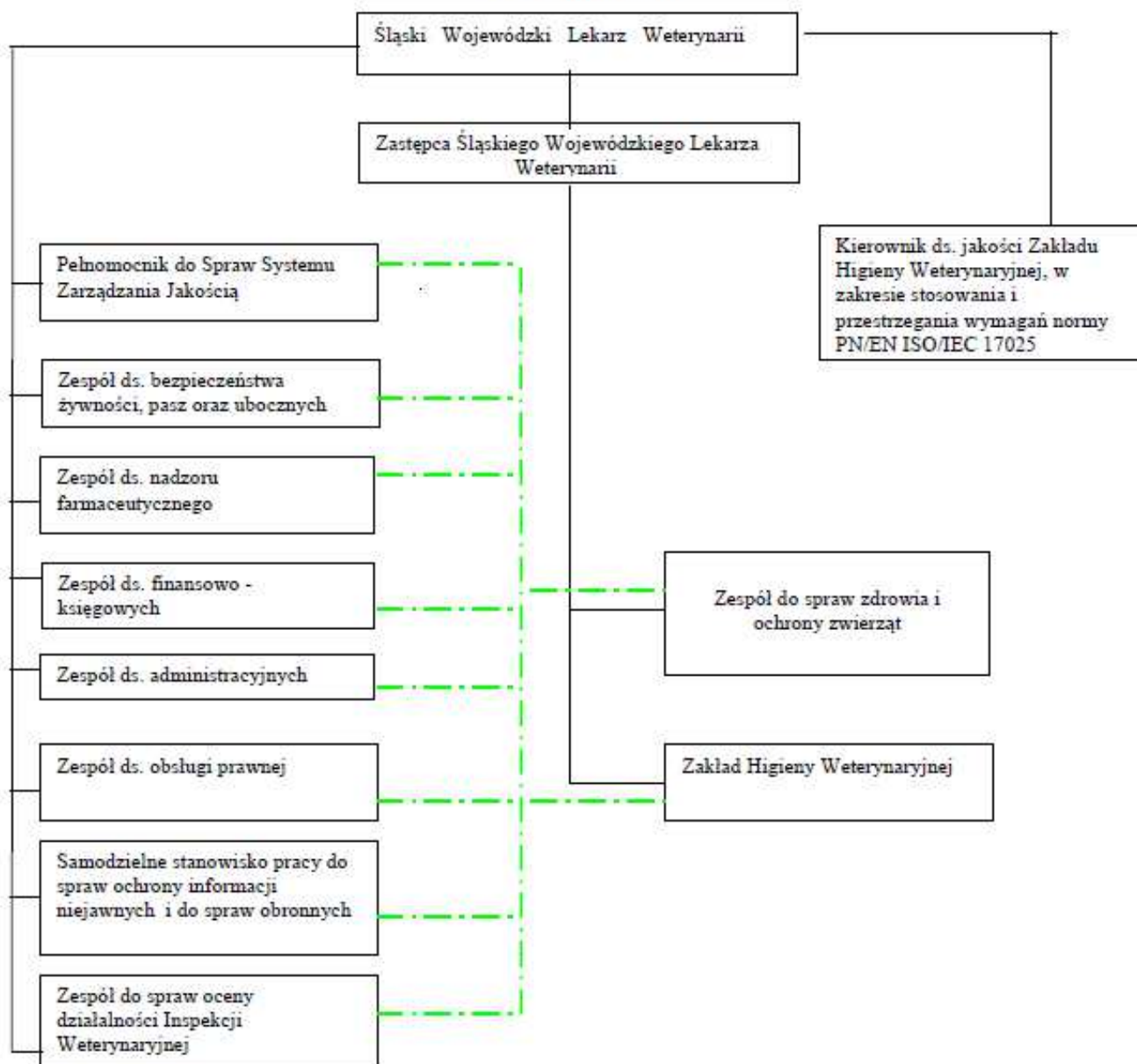

Legenda:

- linia ——— oznacza bezpośrednią podległość służbową
- linia -.-.-.- oznacza podległość w zakresie Systemu Zarządzania Jakością

lek. wet. Tadeusz Sarna – Śląski Wojewódzki Lekarz Weterynarii w Katowicach

lek. wet. Agnieszka Cyngier – Zastępca Śląskiego Wojewódzkiego Lekarza

Weterynarii w Katowicach

lek. wet. Jadwiga Banaś – Kierownik ZHW

lek. wet. Grażyna Matusz – Powiatowy Lekarz Weterynarii w Będzinie

lek. wet. Andrzej Bernacki – Zastępca Powiatowego Lekarza Weterynarii w Będzinie

lek. wet. Katarzyna Wierzbinka – Powiatowy Lekarz Weterynarii w Bielsku Białej

lek. wet. Zenon Dobija – Zastępca Powiatowego Lekarza Weterynarii w Bielsku Białej

lek. wet. Bogusław Kubica – Powiatowy Lekarz Weterynarii w Cieszynie

lek. wet. Waldemar Pastucha – Zastępca Powiatowego Lekarza Weterynarii w Cieszynie

lek. wet. Jerzy Smogorzewski – Powiatowy Lekarz Weterynarii w Częstochowie

lek. wet. Henryk Świerat – Zastępca Powiatowego lekarza weterynarii w Częstochowie

lek. wet. Szczepan Błachut – Powiatowy Lekarz Weterynarii w Gliwicach

lek. wet. Tomasz Wysocki – Zastępca Powiatowego lekarza Weterynarii w Gliwicach

lek. wet. Joanna Pokorska – Powiatowy Lekarz Weterynarii w Katowicach

lek. wet. Jarosław Rozmysł – Zastępca Powiatowego Lekarza Weterynarii w Katowicach

lek. wet. Izabela Antoniewicz – Powiatowy Lekarz Weterynarii w Kłobucku

lek. wet. Ewa Stachowiak – Zastępca Powiatowego Lekarza Weterynarii w Kłobucku

lek. wet. Krzysztof Biś – Powiatowy Lekarz Weterynarii w Lublińcu

lek. wet. Jacek Ostrowski – Zastępca Powiatowego Lekarza Weterynarii w Lublińcu

lek. wet. Adam Sroka – Powiatowy lekarz Weterynarii w Myszkowie

lek. wet. Jacek Musialik – Zastępca Powiatowego Lekarza Weterynarii w Myszkowie

lek. wet. Adam Paszek - Powiatowy Lekarz Weterynarii w Pszczynie

lek. wet. Zbigniew Mazur – Powiatowy Lekarz Weterynarii w Raciborzu

lek. wet. Katarzyna Mura – Zastępca Powiatowego Lekarza Weterynarii w Raciborzu

lek. wet. Ryszard Wilk – Powiatowy Lekarz Weterynarii w Rybniku

lek. wet. Marek Kałuża – Zastępca Powiatowego Lekarza Weterynarii w Rybniku

lek. wet. Adam Drewniok – Powiatowy Lekarz Weterynarii w Tarnowskich Górach

lek. wet. Maria Gryniuk – Zastępca Powiatowego Lekarza Weterynarii w Tarnowskich
Górach

lek. wet. Tadeusz Hapeta – Powiatowy Lekarz Weterynarii w Tychach

lek. wet. Jacek Ratka – Zastępca Powiatowego Lekarza weterynarii w Tychach

lek. wet. Maciej Witt – Powiatowy Lekarz Weterynarii w Wodzisławiu Śląskim

lek. wet. Wojciech Białoń – Zastępca Powiatowego Lekarza Weterynarii w Wodzisławiu
Śląskim

lek. wet. Ireneusz Gewald – Powiatowy Lekarz Weterynarii w Zawierciu

lek. wet. Magdalena Saladra-Bartosik – Zastępca Powiatowego Lekarza Weterynarii w
Zawierciu

lek. wet. Ewa Fidler-Kwiatek – Powiatowy Lekarz Weterynarii w Żywcu

lek. wet. Katarzyna Walczyńska – Zastępca Powiatowego Lekarza Weterynarii w Żywcu

1.1 Podstawowe zmiany w strukturze, w stosunku do roku poprzedniego

Obsadzenie wakatu na stanowisku Zastępcy Powiatowego Lekarza Weterynarii w Katowicach od dnia 01.01.2014r. – lek. wet. Jarosław Rozmysł

Zastępca Powiatowego Lekarza Weterynarii w Pszczynie lek. wet. Marek Wieniawa-Narkiewicz w dniu 31.03.2014 po wygaśnięciu umowy o pracę przeszedł na emeryturę.

Obsadzenie wakatu na stanowisku Zastępcy Powiatowego Lekarza Weterynarii w Wodzisławiu Śląskim od dnia 01.11.2014r. – lek. wet. Wojciech Białoń

1.2 Zmiany na stanowiskach WLW i PLW w roku objętym sprawozdaniem

Nie dotyczy

2. Kadry Inspekcji Weterynaryjnej w województwie

2.1 Etaty w Inspekcji Weterynaryjnej

Wykaz etatów będących w dyspozycji IW.

JEDNOSTKA	STAN NA DZIEŃ 31.12 ROKU POPRZEDNIEGO	STAN NA DZIEŃ 31.12 ROKU OBJĘTEGO SPRAWOZDANIEM			RÓŻNICA (kol. 3 - kol. 2)
		Łącznie	w tym:		
			Korpus służby cywilnej	Osoby nieobjęte mnożnikowymi systemami wynagrodzeń	
1	2	3	4	5	6
WIW (w tym ZHW z oddziałami terenowymi)	166	166	118	48	0
PIW Będzin	14	14	13	1	0
PIW Bielsko-Biała	14	14	13	1	0
PIW Cieszyn	14	14	14	0	0
PIW Częstochowa	18	18	17	1	0
PIW Gliwice	14	14	12	2	0
PIW Katowice	14	14	13	1	0
PIW Kłobuck	11	11	11	0	0
PIW Lubliniec	10	10	9	1	0
PIW Myszków	11	11	11	0	0
PIW Pszczyna	13	13	12	1	0
PIW Racibórz	13	11	10	1	-2
PIW Rybnik	14	14	13	1	0
PIW Tarnowskie Góry	10	11	10	1	1
PIW Tychy	18	17	15	2	-1
PIW Wodzisław Śląski	12	12	11	1	0
PIW Zawiercie	13	13	12	1	0
PIW Żywiec	12	11	10	1	-1

2.2 Struktura zatrudnienia w województwie

Wykaz osób zatrudnionych (stan na dzień 31 grudnia 2014r.).

Jednostki organizacyjne Inspekcji Weterynaryjnej (stan na dzień 31.12)			Liczba jednostek organizacyjnych	Pracownicy Inspekcji Weterynaryjnej									
				Ogółem (kolumny od 3 do 10)	Lekarze weterynarii	Osoby z wykształceniem wyższym, innym niż weterynaryjne				Laboranci	weterynaryjni, kontrolerzy san.-wet., ogładacze zwierząt i mięsa, trychinoskopisci)	Pozostali pracownicy	
0			1	2	3	4	5	6	7	8	9	10	
Ogółem			1	18	376	118	13	40	10	79	21	9	86
Wojewódzkie inspektoraty weterynarii			2	1	151	30	3	10	8	26	21	0	53
Kierownictwo			3	x	0	2							
zespół lub samodzielne stanowisko do spraw	zdrowia i ochrony zwierząt	ogólna liczba osób	4	1	12	9				1			2
		zdrowie zwierząt i zwalczanie chorób zakaźnych zwierząt	5	x	7	6				1			
		ochrona zwierząt	6	x	2	2							
		higiena materiału biologicznego	7	x	1	1							
	bezpieczeństwa żywności, pasz oraz ubocznych produktów zwierzęcych	ogólna liczba osób	8	1	10	8					1		1
		bezpieczeństwo żywności	9	x	5	5							
		pasze i uboczne produkty pochodzenia zwierzęcego	10	x	3	3							
	nadzoru farmaceutycznego		11	1	2	2							
	finansowo-księgowych	ogólna liczba osób	12	1	13			6					7

		księgowi	13	x	13			6				7	
	administracyjnych	ogólna liczba osób	14	1	33			4		7		22	
		kadry	15	x	2			1		1			
		informatyka	16	x	3					1		2	
	obsługi prawnej		17	1	3		3						
	oceny działalności Inspekcji Weterynaryjnej		18	1	2	2							
	ochrony informacji niejawnych i do spraw obronnych		19	1	1					1			
	Stanowisko ds. Audytu Wewnętrznego		20		0								
	Stanowisko ds. Bhp i Ppoż		21	1	1					1			
	Zakłady higieny weterynaryjnej		22	1	72	7			8	15	21	21	
	Pracownie terenowe		23										
	Inne laboratoria wchodzące w skład Inspekcji		24										
	Powiatowe inspektoraty weterynarii - ogółem		25	17	225	88	10	30	2	53	0	9	33
	Kierownictwo		26	x	33	33							
zespół lub samodzielne stanowisko pracy do spraw	zdrowia i ochrony zwierząt	ogólna liczba osób	27	17	54	31			1	14		6	2
		zdrowie zwierząt i zwalczanie chorób zakaźnych zwierząt	28	x	48	31			1	8		6	2
		ochrona zwierząt	29	x	32	17			1	10		2	2
		higiena materiału biologicznego	30	x	18	14			1	3			
	bezpieczeństwa żywności, pasz oraz ubocznych produktów zwierzęcych	ogólna liczba osób	31	17	40	24			1	10		3	2
		bezpieczeństwo żywności	32	x	35	28				3		3	1
		pasze i uboczne produkty pochodzenia zwierzęcego	33	x	20	6			1	10		2	1
finansowo-księgowych	ogólna liczba osób	34	17	42			30		5			7	

	księgowi	35	x	41			30		5		6
	obsługi prawnej	36	10	10		10					
administracyjnych	ogólna liczba osób	37	14	46					24		22
	kadry	38	x	16			2		8		6
	informatyka	39	x	10			1		8		1
	odkażania	40		0							
Pracownie badania mięsa na obecność włośni metodą wytrawiania		41	55	30	30						

2.3 Osoby niebędące pracownikami Inspekcji Weterynaryjnej, wyznaczone do wykonywania określonych czynności

Osoby niebędące pracownikami IW, wyznaczone do wykonywania określonych czynności		Lekarze weterynarii wyznaczeni do wykonywania czynności innych niż pomocnicze		Lek. wet. wyznaczeni do czynności pomocniczych		Osoby niebędące lekarzami weterynarii, wyznaczone do czynności pomocniczych	
		Świadczący usługi na własny rachunek	Świadczący usługi w ramach zakładu leczniczego dla zwierząt	3	4	3	4
		1	2	3	4	3	4
0		1	2	3	4	3	4
Ogólna liczba osób wyznaczonych (stan na dzień 31.12)		1	347	55	15	33	
urzędowi lekarze weterynarii wyznaczeni do	szczerpień ochronnych lub badań rozpoznawczych	2	196	46	x	x	
	sprawowania nadzoru nad miejscami gromadzenia zwierząt, skupu lub sprzedaży zwierząt, targowiskami oraz wystawami, pokazami lub konkursami zwierząt	3	49	2	x	x	
	badania zwierząt umieszczanych na rynku, przeznaczonych do wywozu oraz wystawiania świadectw zdrowia	4	113	18	x	x	
	sprawowania nadzoru nad ubojem zwierząt rzeźnych, w tym badania przed- i poubojowego, oceny mięsa i nadzoru nad przestrzeganiem przepisów o ochronie zwierząt w trakcie uboju	5	190	x	x	x	
	badania mięsa zwierząt łownych	6	126	x	x	x	
	sprawowania nadzoru nad rozbiorem, przetwórstwem lub przechowywaniem mięsa i wystawiania wymaganych świadectw zdrowia	7	147	x	x	x	

sprawowania nadzoru nad punktami odbioru mleka, jego przetwórstwem oraz przechowywaniem produktów mleczarskich	8	24	x	x	x
sprawowaniem nadzoru nad wyładowywaniem ze statków rybackich i statków przetwórci produktów rybołówstwa, nad obróbką, przetwórstwem i przechowywaniem tych produktów oraz ślimaków i żab,	9	9	x	x	x
sprawowanie nadzoru nad przetwórstwem i przechowywaniem jaj konsumpcyjnych i produktów jajecznych	10	3	x	x	x
pobierania próbek do badań	11	156	12	x	x
sprawowanie nadzoru nad sprzedażą bezpośrednią	12	2	x	x	x
badania laboratoryjnego mięsa na obecność włośni	13	122	x	x	x

Liczba osób wyznaczonych przez poszczególne PLW w województwie

JEDNOSTKA	STAN NA DZIEŃ 31.12 ROKU POPZEDNIEGO	STAN NA DZIEŃ 31.12 ROKU OBJĘTEGO SPRAWOZDANIEM	RÓŻNICA
PIW Będzin	36	60	24
PIW Bielsko-Biała	32	37	5
PIW Cieszyn	30	21	-9
PIW Częstochowa	17	20	3
PIW Gliwice	24	25	1
PIW Katowice	27	26	-1
PIW Kłobuck	16	15	-1
PIW Lubliniec	12	13	1
PIW Myszków	16	18	2
PIW Pszczyna	19	21	2
PIW Racibórz	17	16	-1
PIW Rybnik	16	14	-2
PIW Tarnowskie Góry	35	35	0
PIW Tychy	19	19	0
PIW Wodzisław Śląski	21	20	-1
PIW Zawiercie	16	16	0

PIW Żywiec	20	17	-3
Województwo ślaskie – ogółem	373	393	20

Liczba umów z osobami/podmiotami wyznaczonymi, rozwiązanych ze skutkiem natychmiastowym w roku objętym sprawozdaniem.

JEDNOSTKA	UMOWY z OSOBAMI				
	POWÓD ROZWIĄZANIA UMOWY				
	Możliwość zagrożenia dla zdrowia publicznego lub zwierząt	Niewywiązywanie się osoby z powierzonych jej czynności	Zaniedbania w dokumentowaniu wykonywanych czynności	Zawieszenie lub utrata prawa wykonywania zawodu	Złożenie wniosku
PIW Będzin	0	5	0	0	2
PIW Bielsko-Biała	0	0	0	0	1
PIW Cieszyn	0	0	0	0	0
PIW Częstochowa	0	0	0	0	0
PIW Gliwice	0	0	0	0	0
PIW Katowice	0	0	0	0	0
PIW Kłobuck	0	0	0	0	6
PIW Lubliniec	0	0	0	0	0
PIW Myszków	0	0	0	0	0
PIW Pszczyna	0	0	0	0	0
PIW Racibórz	0	0	0	0	6 (z 3 osobami)
PIW Rybnik	0	0	0	0	1
PIW Tarnowskie Góry	0	0	0	0	0
PIW Tychy	0	0	0	0	0
PIW Wodzisław Śląski	0	0	0	1	1
PIW Zawiercie	0	0	0	0	0
PIW Żywiec	0	1	0	0	2
Województwo śląskie – ogółem	0	6	0	1	19
JEDNOSTKA	UMOWY z PODMIOTAMI				

	POWÓD ROZWIĄZANIA UMOWY				
	Możliwość zagrożenia dla zdrowia publicznego lub zwierząt	Niewywiązywanie się osoby z powierzonych jej czynności	Zaniedbania w dokumentowaniu wykonywanych czynności	Zawieszenie lub utrata prawa wykonywania zawodu	Złożenie wniosku
PIW Będzin	0	0	0	0	0
PIW Bielsko-Biała	0	0	0	0	0
PIW Cieszyn	0	0	0	0	0
PIW Częstochowa	0	0	0	0	0
PIW Gliwice	0	0	0	0	0
PIW Katowice	0	0	0	0	0
PIW Kłobuck	0	0	0	0	0
PIW Lubliniec	0	0	0	0	0
PIW Myszków	0	0	0	0	0
PIW Pszczyna	0	0	0	0	0
PIW Racibórz	0	0	0	0	0
PIW Rybnik	0	0	0	0	0
PIW Tarnowskie Góry	0	0	0	0	0
PIW Tychy	0	0	0	0	0
PIW Wodzisław Śląski	0	0	0	0	0
PIW Zawiercie	0	0	0	0	0
PIW Żywiec	0	0	0	0	0
Województwo śląskie - ogółem	0	0	0	0	0

3. Szkolenia Inspekcji Weterynaryjnej w województwie

Szkolenia	liczba szkoleń	liczba miejsc szkoleniowych wykorzystanych przez pracowników IW w województwie śląskim*		
		WIW	PIWy	Łącznie
W służbie cywilnej	175	210	473	683
1. Centralne	2	2	3	5
2. Powszechne (z wyłączeniem szkoleń językowych)	67	66	123	189
2.1. Szkolenia językowe	2	0	7	7
3. Specjalistyczne	104	142	340	482
Poza służbą cywilną (dla osób spoza korpusu sc)	2	2		2
ŁĄCZNIE:	177	212	473	685

* Należy wskazać liczbę wykorzystanych miejsc szkoleniowych na wszelkich szkoleniach, np. jeżeli dana osoba uczestniczyła w więcej niż jednym szkoleniu, należy policzyć ją kilka razy.

Liczba osób uczestniczących w szkoleniach**			
	WIW	PIWy	Łącznie
Członkowie korpusu sc	1	181	182
Pracownicy spoza korpusu sc	65	0	65
ŁĄCZNIE:	66	181	247

** Daną osobę należy uwzględnić tylko raz, nawet jeżeli uczestniczyła ona w więcej niż jednym szkoleniu.

Szkolenia dla lekarzy wyznaczonych zorganizowanych w województwie	
Liczba szkoleń	103
Liczba miejsc szkoleniowych wykorzystanych przez lekarzy wyznaczonych w województwie	1216

Liczba lekarzy wyznaczonych uczestniczących w szkoleniach	279
--	-----

Zbiorcze zestawienie szkoleń centralnych w służbie cywilnej

LP	TYTUŁ	PODMIOT PROWADZĄCY	LICZBA PRZESZKOLONYCH PRACOWNIKÓW			OCENA SZKOLENIA (POZYTYWNA / NEGATYWNA)	SPOSÓB WYKORZYSTANIA ZDOBYTEJ WIEDZY
			WIW	PIWy	Łącznie		
1	Kryteria poza cenowe w praktyce udzielania zamówień publicznych	Biuro Projektu Olsztyńska Wyższa Szkoła Informatyki i Zarządzania im. prof. T.Kotarbińskiego	1		1	negatywna	
2	Praktyczne aspekty dostępu do informacji publicznej	F 5 Konsulting sp. z o.o	1	3	4	pozytywna	W codziennej pracy

Zbiorcze zestawienie szkoleń powszechnych, w tym językowych, w służbie cywilnej

LP	TYTUŁ	PODMIOT PROWADZĄCY	LICZBA PRZESZKOLONYCH PRACOWNIKÓW			OCENA SZKOLENIA (POZYTYWNA / NEGATYWNA)	SPOSÓB WYKORZYSTANIA ZDOBYTEJ WIEDZY
			WIW	PIWy	Łącznie		
1	Program Płatnik 9.01.001 – nowości i zmiany obowiązujące od 01/2014	Zakład Ubezpieczeń Społecznych	2		2	Pozytywna	Wykorzystane w pracy na bieżąco
2	Zmiany w podejściu do auditowania wg normy PN-EN ISO 19001:2012	Polskie Centrum Badań	2		2	pozytywna	Wykorzystane w pracy na bieżąco

	Planowane zmiany w normie ISO 9001	i Certyfikacji S.A.					
3	Obsługa systemu e-deklaracje	Śl.Urząd Woj.	2		2	Pozytywna	Wykorzystane w pracy na bieżąco
4	Szkolenie inspektorów ochrony przeciwpożarowej – aktualizacja	Szkoła Aspirantów Państwowej Straży Pożarnej	1		1	pozytywna	Wykorzystane w pracy na bieżąco
5	Praktyczne aspekty prowadzenia postępowania dyscyplinarnego w służbie cywilnej	Śl. Urząd Woj.	2		2	pozytywna	Wykorzystane w pracy na bieżąco
6	Prawo zamówień publicznych po pierwszych miesiącach od nowelizacji – analiza problemów i sprzeczności występujących w praktyce – planowane zmiany – podwykonawcy, zamówienia publiczne poniżej 30 tys. euro	Presscom sp. z o.o.	1		2	pozytywna	Wykorzystane w pracy na bieżąco
7	Budżet zadaniowy jako narzędzie zarządzania środkami publicznymi	WYG PSDB sp. o.o.	4		4	pozytywna	Wykorzystane w pracy na bieżąco
8	Akademia wywierania wpływu, perswazji i antymanipulacji	Ośrodek Szkoleń i Informacji „EFFECT” Joanna Jarosz – Opolka	1	1	2	pozytywna	Wykorzystane w pracy na bieżąco
9	Obowiązkowe okresowe kontrole budynków i innych obiektów administracji publicznej – przechowywanie	Centrum Szkoleniowe Inwestycje Sektora	1		2	pozytywna	Wykorzystane w pracy na bieżąco

	dokumentacji , prowadzenie ksiąg objektu budowlanego , usuwanie uszkodzeń i braków – wnioski organów kontroli	Publicznego					
10	Budżet zadaniowy a ocena sprawności i efektywności wydatkowania środków publicznych	WYG PSDB sp. o.o.	3		3	pozytywna	Wykorzystan e w pracy na bieżąco
11	Prawo pracy w Wojewódzkiej i Powiatowej Inspekcji Weterynaryjnej – z uwzględnieniem ustawy o służbie cywilnej	Platforma Edukacyjna Projekt System	1	13	14	pozytywna	Wykorzystan e w pracy na bieżąco
12	Szkolenie Excel Export 01 – podstawy pracy z arkuszem	Office Expert	7		7	pozytywna	Wykorzystan e w pracy na bieżąco
13	Bilans zamknięcia za 2014 r. w JSFP	Instytut Rachunkowoś ci i Podatków	3		3	pozytywna	Wykorzystan e w pracy na bieżąco
14	Czas pracy i wynagrodzenia – wybrane zagadnienia . Najczęściej pojawiające się nieprawidłowości , rozstrzygnięcie spornych przypadków wg najnowszego stanu prawnego	POLEXPART	1		1	pozytywna	Wykorzystan e w pracy na bieżąco
15	Obsługa narzędzia informatycznego wspomagającego planowanie w układzie zadaniowym – Trezor BZ	Ministerstwo Finansów	6		6	pozytywna	Wykorzystan e w pracy na bieżąco

16	Platforma aPUAP i jej miejsce w procesie obiegu dokumentów w urzędzie	ANVIX szkolenie i konferencje	1		1	pozytywna	Wykorzystanie w pracy na bieżąco
17	Prawo pracy w drugiej połowie 2014r.	Total Expert		1	1	Pozytywna	Wykorzystanie w pracy na bieżąco
18	Błędy i nieprawidłowości w zakresie ewidencji księgowych w jednostkach budżetowych	Instytut Rachunkowości i Podatków	2		2	pozytywna	Wykorzystanie w pracy na bieżąco
19	Profesjonalna obsługa klienta w urzędzie	Szkolenia PR Łap-Art	2		2	pozytywna	Wykorzystanie w pracy na bieżąco
20	Nowa wersja Systemu Obsługi Budżetu Państwa TREZOR 3.0	Ministerstwo Finansów	1	12	13	pozytywna	Wykorzystanie w pracy na bieżąco
21	Word Expert 02-zaawansowane narzędzia i metody edycji dokumentów	Office Expert	6		6	Pozytywna	Wykorzystanie w pracy na bieżąco
22	Szkolenie podstawowe dla Społecznych Inspektorów Pracy	Region Śląsko – Dąbrowski NSZZ Solidarność	1		1	Pozytywna	Wykorzystanie w pracy na bieżąco
23	Urlopy pracownicze i podróże służbowe	Galeria Szkoleń	1		1	Pozytywna	Wykorzystanie w pracy na bieżąco
24	Nowelizacja PIT od 01.01.2015 r.	EDUTAG	1		1	Pozytywna	Wykorzystanie w pracy na bieżąco
25	Rozmowy oceniające . Jak oceniać pracowników i prowadzić rozmowy o wynikach pracy?	Ośrodek Informacji „EFFECT” Joanna Jarosz – Opolka	13	3	16	pozytywna	Wykorzystanie w pracy na bieżąco
26	Najnowsze zmiany w prawie pracy i umowach	POLEXPART	1		1	Pozytywna	Wykorzystanie w pracy na bieżąco

	terminowych 2014/2015						bieżąco
27	Kontrola finansowa w JST i ich jednostkach terenowych	Erudium Centrum Szkoleniowe		1	1	Pozytywna	Wykorzystanie w pracy na bieżąco
28	Egzekucja administracyjna należności publicznoprawnych – egzekucja świadczeń pieniężnych prowadzonych przez JST	Fundacja Rozwoju Demokracji Lokalnej Ośrodek Kształcenia Samorządu Terytorialnego		1	1	Pozytywna	Wykorzystanie w pracy na bieżąco
29	Przygotowanie do zamknięcia roku 2014 i otwarcie 2015 oraz polityka rachunkowości w jednostkach IW	Platforma Edukacyjna Projekt System		16	16	Pozytywna	Wykorzystanie w pracy na bieżąco
30	Szkolenie z zakresu rocznego sprawozdania o udzielonych zamówieniach publicznych	AiB Alicja Laszkiewicz Centrum Administracji i Biznesu		1	1	Pozytywna	Wykorzystanie w pracy na bieżąco
31	Zastowosanie ustawy o VAT w praktyce IW w 2014r.	Platforma Edukacyjna Projekt System		8	8	Pozytywna	Wykorzystanie w pracy na bieżąco
32	Kurs administratora bezpieczeństwa informacji w świetle wymagań GIODO	AIMS MANAGEMENT CONSULTANS		1	1	Pozytywna	Wykorzystanie w pracy na bieżąco
33	Budżet zadaniowy i kontrola zarządcza w IW Rola i odpowiedzialność PLW	Platforma Edukacyjna Projekt System		3	3	pozytywna	Wykorzystanie w pracy na bieżąco Wykorzystanie w pracy na bieżąco
34	Szkolenie z zakresu ochrony danych osobowych	BC Format Bożena Czajka Tychy		27	27	Pozytywna	Wykorzystanie w pracy na bieżąco
35	Nowelizacja	Centrum		2	2	Pozytywna	Wykorzystanie w pracy na bieżąco

	postępowania egzekucyjnego w administracji	Szkoleniowe Administracja Publiczna					bieżąco
36	Dyscyplinowanie i zwalnianie pracowników – analiza kp i orzecznictwa sądów	Ośrodek Informacji „EFFECT” Joanna Jarosz – Opolka		2	2	Pozytywna	Wykorzystane w pracy na bieżąco
37	Urzędnik jako strażnik realizacji ustawowych obowiązków względem zwierząt	Koło naukowe Praw Zwierząt na wydz. Prawa i Administracji UŚ		3	3	Pozytywna	Wykorzystane w pracy na bieżąco Wykorzystane w pracy na bieżąco
38	Opłata skarbową w praktyce	Ośrodek Kształcenia Samorządu Terytorialnego		1	1	Pozytywna	Wykorzystane w pracy na bieżąco
39	Ochrona danych osobowych w pigułce	Ośrodek Informacji „EFFECT” Joanna Jarosz – Opolka		2	2	pozytywna	Wykorzystane w pracy na bieżąco
40	Budowanie autorytetu i wizerunku lidera	Gamma Sp. J.		1	1	pozytywna	Wykorzystane w pracy na bieżąco
41	Kultura języka polskiego w pismach urzędowych	Golden Training		3	1	Pozytywna	Wykorzystane w pracy na bieżąco
42	Kurs kancelaryjno-archiwalny I stopnia	Krajowe Centrum Edukacji Archiwalnej		2	2	Pozytywna	Wykorzystane w pracy na bieżąco
43	13 dodatkowe wynagrodzenie roczne w jednostkach sfery budżetowej	Centrum Szkoleniowe Profesja		1	1	Pozytywna	Wykorzystane w pracy na bieżąco
44	Prawo pracy dla	Ośrodek Informacji		1	1	Pozytywna	Wykorzystane w pracy na

	menedżerów	„EFFECT” Joanna Jarosz – Opolka					bieżąco
45	Kurs kancelaryjno-archiwalny II stopnia	Krajowe Centrum Edukacji Archiwalnej		1	1	Pozytywna	Wykorzystanie w pracy na bieżąco
46	Obsługa programów WORD, EXCEL, POWER POINT	AP Edukacja		4	4	Pozytywna	Wykorzystanie w pracy na bieżąco
47	Służba przygotowawcza w służbie cywilnej	Integrio s.c.		2	2	Pozytywna	Wykorzystanie w pracy na bieżąco
48	Regulamin ZFŚS – tworzenie prawa zakładowego	AiB Centrum Administracji i Biznesu		2	2	Pozytywna	Wykorzystanie w pracy na bieżąco
49	Wydawanie decyzji administracyjnych – aspekty praktyczne. Jak unuknąć błędów i nieprawidłowości w stosowaniu KPA	Ośrodek Kształcenia Samorządu Terytorialnego		2	2	pozytywna	Wykorzystanie w pracy na bieżąco
50	Kurs języka angielskiego	Centrum Językowe Naczyńscy		1	1	Pozytywna	Wykorzystanie w pracy na bieżąco
51	Błędy, uchybienia i nieprawidłowości w stosowaniu KPA i IKA przez organy IW	Centrum Kształcenia Specjalistycznego Polskiej Korporacji Biznesu POLBI		2	2	Pozytywna	Wykorzystanie w pracy na bieżąco
52	Klasyfikacja budżetowa w praktyce działania jednostek sektora finansów publicznych zagadnienia wybrane	PLOEXPERT		1	1	pozytywna	Wykorzystanie w pracy na bieżąco
53	Kontrola zarządcza w praktyce z uwzględnieniem raportu NIK	PLOEXPERT		1	1	Pozytywna	Wykorzystanie w pracy na bieżąco

54	Nowe akty wykonawcze oraz praktyczne zastosowanie najnowszych zmian w przepisach ustawy o postępowaniu egzekucyjnym w administracji	PLOEXPERT		1	1	Pozytywna	Wykorzystane w pracy na bieżąco
55	Opodatkowanie świadczeń pracowniczych podatkiem PIT w 2014r.	Total EXpert		1	1	Pozytywna	Wykorzystane w pracy na bieżąco
56	Kurs kadrowo-płacowy specjalista ds. personalnych	Galeria Szkoleń		1	1	Pozytywna	Wykorzystane w pracy na bieżąco
57	Kursy językowe	Future – Centrum Edukacyjne		6	6	pozytywna	Wykorzystane w pracy na bieżąco
58	Zasady profesjonalnego prowadzenia sekretariatu	Erudios Centrum Kształcenia		1	1	Pozytywna	Wykorzystane w pracy na bieżąco
59	Encyklopedia prawa pracy edycja 2015	Polskie Centrum kadrowo-Płacowe		1	1	Pozytywna	Wykorzystane w pracy na bieżąco
60	Szkolenie z zakresu ochrony danych osobowych	Format Halina Ryszkowska		1	1	Pozytywna	Wykorzystane w pracy na bieżąco
61	Zarządzanie kontrolą zarządczą w jednostce finansów publicznych – kompleksowe szkolenie 3-dniowe	Instytut Samorządu i Administracji		3	3	Pozytywna	Wykorzystane w pracy na bieżąco
62	Kurs metody SILVY	Metoda SILVY Zbigniew Królicki		1	1	Pozytywna	Wykorzystane w pracy na bieżąco
63	Instrukcja kancelaryjna	Ogólnopolskie Centrum		2	2	Pozytywna	Wykorzystane w pracy na bieżąco

		Szkoleniowe Grupa Format					bieżąco
64	Pozytywny wizerunek lekarza weterynarii w mediach	Krajowa Izba Lekarsko-Weterynaryjna		1	1	Pozytywna	Wykorzystanie w pracy na bieżąco
65	Ubezpieczenia społeczne i zasiłki w 2014r. – w świetle ostatnich nowelizacji i kontroli ZUS z uwzględnieniem umów cywilnoprawnych	POLEXPERT		1	1	Pozytywna	Wykorzystanie w pracy na bieżąco
66	Zarządzanie zespołem w administracji publicznej – warsztaty praktyczne	Centrum Szkoleniowe Administracja Publiczna		1	1	Pozytywna	Wykorzystanie w pracy na bieżąco
67	Podatek dochodowy od osób fizycznych – omówienie nowouchwalonych zmian	POLEXPERT		1	1	Pozytywna	Wykorzystanie w pracy na bieżąco
68	Zakładowy Fundusz Świadczeń Socjalnych w świetle wyroku Sądu Najwyższego z dnia 16.09.2009r. (I UK 121/09) oraz w świetle wyroku NSA z 20.02.2013r (II FSK 1256811)	POLEXPERT		2	2	Pozytywna	Wykorzystanie w pracy na bieżąco

Zbiorcze zestawienie szkoleń specjalistycznych w służbie cywilnej

LP	TYTUŁ	PODMIOT PROWADZĄCY	LICZBA PRZESZKOLONYCH PRACOWNIKÓW			OCENA SZKOLENIA (POZYTYWNA / NEGATYWNA)	SPOSÓB WYKORZYSTANIA ZDOBYTEJ WIEDZY
			WIW	PIWy	Łącznie		
1	Elastyczny zakres akredytacji – system zarządzania	CE2 Centrum Edukacji	1		1	Pozytywna	Wykorzystanie w pracy na bieżąco
2	Walidacja metod	CE2	1		1	Pozytywna	Wykorzystanie w pracy na bieżąco

	<p>mikrobiologicznych ilościowych , jakościowych i alternatywnych</p> <p>oraz zapewnienie jakości wyników badań zgodnie z wymaganiami normy PN-EN ISO 7218:2008</p>	Centrum Edukacji					bieżąco
3	Kontrola bezpieczeństwa i jakości pasz	Instytut Zootechniki PIB Krajowe Laboratorium Pasz	4	1	5	Pozytywna	Wykorzystanie w pracy na bieżąco
4	<p>Omówienie międzylaboratoryjnych badań biegłości organizowanych przez Zakład Higieny Żywności Pochodzenia Zwierzęcego PIWet-PIB</p> <p>i przekazanie informacji z Laboratoriów Referencyjnych Unii Europejskiej</p>	PIW-PIB Puławy	1		1	Pozytywna	Wykorzystanie w pracy na bieżąco
5	Badanie biegłości – ocena kompetencji laboratoriów prowadzących badania mleka surowego dla laboratoriów prowadzących ocenę mleka surowego metodami innymi niż instrumentalne	PIW-PIB Puławy	1		1	pozytywna	Wykorzystanie w pracy na bieżąco
6	Wymagania weterynaryjne w produkcji produktów pochodzenia zwierzęcego	PIW-PIB Puławy	1		1	Pozytywna	Wykorzystanie w pracy na bieżąco
7	Warsztaty –	Wojewódzk	3		3	Pozytywna	Wykorzystanie w pracy na bieżąco

	doskonalenie umiejętności audytowania w laboratorium.	i Inspektorat Ochrony Roślin i Nasiennictwa					bieżąco
8	Choroby zakaźne zwierząt akwakultury Objęte obowiązkiem zwalczania	PIW-PIB Puławy	2	1	3	Pozytywna	Wykorzystane w pracy na bieżąco
9	Szkolenie z zakresu higieny pasz, utylizacji i farmacji weterynaryjnej	Główny Inspektorat Weterynarii	2	17	19	Pozytywna	Wykorzystane w pracy na bieżąco
10	Szkolenie w zakresie oznaczania antybiotyków w wodzie metodą chromatografii cieczowej ze spektrometrią mas	PIW-PIB Puławy	1		1	Pozytywna	Wykorzystane w pracy na bieżąco
11	badania kontrolne pozostałości w ramach Krajowego programu badań kontrolnych obecności substancji niedozwolonych oraz pozostałości chemicznych , biologicznych i produktów leczniczych u zwierząt i w żywności pochodzenia zwierzęcego	PIW-PIB Puławy	1		1	pozytywna	Wykorzystane w pracy na bieżąco
12	Szkolenie z zakresu przepisów USA	PIW-PIB Puławy	1		1	Pozytywna	Wykorzystane w pracy na bieżąco
13	problemy związane z realizacją krajowego programu badań	PIW-PIB Puławy	1		1	Pozytywna	Wykorzystane w pracy na bieżąco

	kontrolnych obecności substancji niedozwolonych oraz pozostałości chemicznych , biologicznych i produktów leczniczych u zwierząt i w żywności pochodzenia zwierzęcego (w zakresie substancji przeciwbakteryjnych) a także programu badania wody przeznaczonej do pojenia zwierząt						
14	Kursokonferencja dotycząca omówienia wyników badań kontrolnych w zakresie radioizotopów cezu	PIW-PIB Puławy	1		1	Pozytywna	Wykorzystanie w pracy na bieżąco
15	Spotkanie informacyjne z przedstawicielami akredytowanych laboratoriów wykonującymi badania weterynaryjne	Polskie Centrum Akredytacji	1		1	Pozytywna	Wykorzystanie w pracy na bieżąco
16	Włośnica i inne zoonozy pasożytnicze związane z żywnością pochodzenia zwierzęcego	PIW-PIB Puławy	1		1	pozytywna	Wykorzystanie w pracy na bieżąco
17	XX Sympozjum Klubu Pollab „:Metody statystyczne w praktyce laboratoryjnej „	PIW-PIB Puławy	1		1	Pozytywna	Wykorzystanie w pracy na bieżąco
18	Aktualne problemy w działalności służby weterynaryjnej w Polsce	Ponadregionalne Centrum Kongresowe w Pawłowicac	1	1	2	Pozytywna	Wykorzystanie w pracy na bieżąco

		h					
19	Planowanie, budowa i doskonalenie systemu zarządzania w laboratorium	Polskie Centrum Badań i Certyfikacji S.A.	1		1	Pozytywna	Wykorzystanie w pracy na bieżąco
20	badania urzędowe dotyczące wykrywania przetworzonego białka pochodzenia zwierzęcego	PIW-PIB Puławy	2		2	Pozytywna	Wykorzystanie w pracy na bieżąco
21	badania kontrolne pozostałości w ramach Krajowego programu badań kontrolnych obecności substancji niedozwolonych ...oraz seminarium analityczne poświęcone badaniom pozostałości chloramfenikolu , nitroimidazoli oraz antybiotyków i chemioterapeutyków przy zastosowaniu techniki LC-MS/MS	PIW-PIB Puławy	1		1	Pozytywna	Wykorzystanie w pracy na bieżąco
22	Ustawa o ochronie zwierząt w aspekcie pracy lekarza weterynarii	Zakład Higieny Weterynaryjnej w Gdańsku - Oliwie	1		1	pozytywna	Wykorzystanie w pracy na bieżąco
23	Szkolenie z zakresu przepisów USA oraz ich egzekucji w zakładach sektora mięsa czerwonego i drobiowego przy udziale firmy amerykańskiej HACCP Consulting Group	GIW w Warszawie	1		1	Pozytywna	Wykorzystanie w pracy na bieżąco
24	Spotkanie szkoleniowo – konsultacyjne dla laboratoriów ZHW	Instytut Ochrony	1		1	Pozytywna	Wykorzystanie w pracy na bieżąco

	uczestniczących w teście porównawczym dot. oznaczania pozostałości środków ochrony roślin w paszach pochodzenia roślinnego	Roślin					bieżąco
25	ujednoczenie metod i organizacji badań biegłości w zakresie badań mikrobiologicznych pasz	PIW-PIB Puławy	1		1	Pozytywna	Wykorzystanie w pracy na bieżąco
26	Błędy w badaniach chemicznych a szacowanie niepewności pomiarów. Od pobrania próbki do raportu badań	CE2 Centrum Edukacji	1		1	Pozytywna	Wykorzystanie w pracy na bieżąco
27	Krzywa kalibracyjna liniowa , a wzorcowanie /kalibracja wyposażenia pomiarowego w odniesieniu do wymagań dokumentu DA-06 – warsztaty	CE2 Centrum Edukacji	1		1	Pozytywna	Wykorzystanie w pracy na bieżąco
28	DAB-07 Wymagania akredytacyjne w obszarze regulowany prawnie	CE2 Centrum Edukacji	3		3	Pozytywna	Wykorzystanie w pracy na bieżąco
29	Wykorzystanie informacji zawartych w świadectwach wzorcowania	CE2 Centrum Edukacji	3		3	pozytywna	Wykorzystanie w pracy na bieżąco
30	Obsługa autoklawu	Technika i Medycyna sp. z o.o.	6		6	Pozytywna	Wykorzystanie w pracy na bieżąco
31	Seminarium LCMS i GCMS	Perlan Technologi es	2		2	Pozytywna	Wykorzystanie w pracy na bieżąco
32	Nowe trendy w technice LC/MS/MS	BioAnalytic	1		1	Pozytywna	Wykorzystanie w pracy na bieżąco

33	Auditor wiodący systemu zarządzania bezpieczeństwem żywności wg ISO 22000	BSI Group Polska sp. z o.o.	2		2	Pozytywna	Wykorzystane w pracy na bieżąco
34	Kontrola jakości pasz – wymagania i metody	Krajowe laboratorium Pasz w Lublinie	1		1	Pozytywna	Wykorzystane w pracy na bieżąco
35	Analiza ryzyka i dynamika rozprzestrzeniania się infekcji i intoksykacji w populacji zwierząt	PIW-PIB Puławy	1	1	2	Pozytywna	Wykorzystane w pracy na bieżąco
36	Udział w seminarium dla pracowników ZHW, na którym zostaną omówione wyniki badań biegłości w roku 2014 r. oraz współpraca laboratoriów referencyjnych Zakładu Chorób Drobiu z laboratoriami ZHW	PIW-PIB Puławy	1		1	Pozytywna	Wykorzystane w pracy na bieżąco
37	Doskonalenie umiejętności audytowania, audytowanie z zakresu elastycznego akredytacji. Omówienie dokumentu DAB-07	CE2 Centrum Edukacji	18		18	Pozytywna	Wykorzystane w pracy na bieżąco
38	Nowe zasady przemieszczania zwierząt towarzyszącym podróżnym	GIW w Warszawie	1		1	Pozytywna	Wykorzystane w pracy na bieżąco
39	Spotkanie szkoleniowo – konsultacyjne poświęcone diagnostyce chorób zakaźnych	PIW-PIB Puławy	2		2	Pozytywna	Wykorzystane w pracy na bieżąco
40	Opracowanie i przedstawienie wyników badań Zgodnie z wymaganiami	CE2 Centrum Edukacji	1		1	Pozytywna	Wykorzystane w pracy na bieżąco

	normy ISO 17025:2005 z elementami statystyki i sterowania jakością						
41	Residues of Veterinary Medicinal Products	Better Training for Safer Food	1	2	3	Pozytywna	Wykorzystane w pracy na bieżąco
42	Udział w spotkaniu szkoleniowo – konsultacyjnym , na którym zostaną omówione wyniki badań biegłości w zakresie choroby Aujeszkyego	PIW-PIB Puławy	1		1	Pozytywna	Wykorzystane w pracy na bieżąco
43	ASA – absorpcyjna spektrometria atomowa z atomizacją w płomieniu (FAAS) oraz w piecu grafitowym (GFAAS) . Doskonalenie kompetencji technicznych	CE2 Centrum Edukacji	1		1	Pozytywna	Wykorzystane w pracy na bieżąco
44	Menadżer w laboratorium	CE2 Centrum Edukacji	1		1	Pozytywna	Wykorzystane w pracy na bieżąco
45	Warsztaty laboratoryjne. Praktyczne zastosowanie metod chromatografii gazowej oraz GC-MS	CE2 Centrum Edukacji	2		2	Pozytywna	Wykorzystane w pracy na bieżąco
46	Walidacja metod mikrobiologicznych ilościowych , jakościowych i alternatywnych oraz zapewnienie jakości wyników badań zgodnie z wymaganiami normy PN-EN ISO 7218:2008	CE2 Centrum Edukacji	1		1	Pozytywna	Wykorzystane w pracy na bieżąco
47	Opracowanie systemu nadzoru weterynaryjnego w zakresie dobrostanu ryb	Centrum Dofinansowania EUROEXPE	3	6	9	Pozytywna	Wykorzystane w pracy na bieżąco

		RT					
48	X Seminarium Analityczne MS Spektrum	MS Spektrum	1		1	Pozytywna	Wykorzystan e w pracy na bieżąco
49	Walidacja i potwierdzenie metod badań oraz szacowanie niepewności pomiaru w laboratorium analitycznym	CE2 Centrum Edukacji	2		2	Pozytywna	Wykorzystan e w pracy na bieżąco
50	PCR i Real time PCR – projektowanie reakcji, walidacja metody, analiza wyników	CE2 Centrum Edukacji	2		2	Pozytywna	Wykorzystan e w pracy na bieżąco
51	Szkolenie w zakresie oznaczania acetylogestagenów w tkance tłuszczowej metodą LC-MS/MS oraz hormonów naturalnych w surowicy metodami LC-MS i GC-MS	PIW-PIB Puławy	1		1	Pozytywna	Wykorzystan e w pracy na bieżąco
52	Oznaczanie kokcydiostatyków w paszach	PIW-PIB Puławy	1		1	pozytywna	Wykorzystan e w pracy na bieżąco
53	badania kontrolne pozostałości w ramach Krajowego programu badań kontrolnych obecności substancji nieodzwolonych oraz pozostałości chemicznych , biologicznych i produktów leczniczych u zwierząt i w żywności pochodzenia zwierzęcego	PIW-PIB Puławy	1		1	pozytywna	Wykorzystan e w pracy na bieżąco
54	Seminarium poświęcone tematyce związanej z badaniami pozostałości substancji	PIW-PIB Puławy	1		1	Pozytywna	Wykorzystan e w pracy na bieżąco

	przeciwbakteryjnych w mleku						
55	Spotkanie konsultacyjno-szkoleniowe omawiające wyniki badań biegłości w kierunku gorączki Q oraz informacje NT nowej metodyki wykonywania badań w kierunku chlamydiozy metodą odczynu wiązania dopełniacza	PIW-PIB Puławy	1		1	Pozytywna	Wykorzystanie w pracy na bieżąco
56	Od pola do stołu – zasady wykazywania czynności wyznaczonych przez urzędowych lekarzy weterynarii w odniesieniu do produkcji żywności pochodzenia zwierzęcego	WIW Katowice	5	37	42	Pozytywna	Wykorzystanie w pracy na bieżąco
57	Ćwiczenia z zakresu zwalczania chorób zakaźnych zwierząt afrykańskiego pomoru świń	WIW Katowice, WIW Opole	13	49	62	Pozytywna	Wykorzystanie w pracy na bieżąco
58	Wybrane zagadnienia dotyczące nadzoru nad podmiotami sektora paszowego i utylizacyjnego	WIW Katowice	2	19	21	pozytywna	Wykorzystanie w pracy na bieżąco
59	Przepisy dotyczące bezpieczeństwa żywności, funkcjonowania systemu HACCP, procedury SOP i SSOP zgodnie z wymaganiami USA	WIW Katowice	7	28	35	Pozytywna	Wykorzystanie w pracy na bieżąco
60	Utrzymanie i doskonalenie systemu zarządzania w	WIW Katowice	3	35	38	Pozytywna	Wykorzystanie w pracy na bieżąco

	laboratoriach badających mięso na obecność włośni metodą wytrawiania						
61	Szkolenie z zakresu systemu RASFF	WIW Katowice		34	34	Pozytywna	Wykorzystanie w pracy na bieżąco
62	Agenda konsultacji społecznych projektu kodeksu dobrej praktyki rybackiej w akwakulturze	Euroeksper t		1	1	Pozytywna	Wykorzystanie w pracy na bieżąco
63	Szkolenie z zakresu postępowania w przypadkach powzięcia podejrzenia popełnienia wykroczenia lub postępowanie bądź stwierdzenie popełnienia przestępstwa	WIW Katowice Komenda Wojewódzka Policji	15	17	32	Pozytywna	Wykorzystanie w pracy na bieżąco
64	Szkolenie wynikające z potrzeb związanych z nową legislacją lub sytuacją epidemiologiczną Identyfikacja i rejestracja zwierząt wraz z wybranymi elementami kontroli wymogów wzajemnej zgodności w tym obszarze	WCKP Puławy		12	12	Pozytywna	Wykorzystanie w pracy na bieżąco
65	Szkolenie dotyczące zdrowia pszczoł część praktyczna i teoretyczna	Nadleśnictwo Katowice		4	4	pozytywna	Wykorzystanie w pracy na bieżąco
66	Szkolenie z centralnej bazy danych koniowatych	Polski Związek Hodowców Koni w Warszawie		6	6	Pozytywna	Wykorzystanie w pracy na bieżąco
67	Szkolenie w ramach projektu opracowanie	GIW		16	16	Pozytywna	Wykorzystanie w pracy na

	systemu nadzoru weterynaryjnego w zakresie dobrostanu ryb						bieżąco
68	Technologia wędzenia związanego z nowym Rozporządzeniem Komisji (UE)Nr 835/2011 z dn. 19.08.2011 zmieniającym Rozporządzenie (WE) nr 1881/2006 odnośnie do najwyższych dopuszczalnych poziomów wielopierścieniowych węglowodanów aromatycznych w środkach spożywczych	GIW		3	3	pozytywna	Wykorzystanie w pracy na bieżąco
69	Poprawa dobrostanu zwierząt schroniskowych w ramach konferencji oraz sesji teoretycznych i praktycznych warsztatów „Poprawa dobrostanu zwierząt podejście praktyczne”	Dyrekcja Generalna ds. zdrowia i konsumentów, Wydział Medycyny Wet. SGGW, KILek.-Wet. GLW		1	1	pozytywna	Wykorzystanie w pracy na bieżąco
70	Animal welfare AT slaughter and killing for disease control Ed I	Elearning Course European Commission		2	2	pozytywna	Wykorzystanie w pracy na bieżąco
71	Health and disease prevention for bees	European Commission Prague/Czech Republic		1	1	Pozytywna	Wykorzystanie w pracy na bieżąco
72	Praktyczne aspekty gospodarowania	Jastrząb		1	1	Pozytywna	Wykorzystanie w pracy na bieżąco

	zwierzyna w świetle ustawy - Prawo łowieckie I aktualnych przepisów	Fundacja Ochrony Środowiska Naturalnego					bieżąco
73	Health and disease prevention for zoo animals	European Commission Antwerp Belgia		2	2	Pozytywna	Wykorzystane w pracy na bieżąco
74	Contingency planning and animal disease control	European Commission Pauda/Venice		2	2	Pozytywna	Wykorzystane w pracy na bieżąco
75	Ochrona zwierząt-problem I sposoby ich rozwiązywania w świetle ustawy z dnia 27.08.1997 o ochronie zwierząt	Jastrząb Fundacja Ochrony Środowiska Naturalnego		3	3	Pozytywna	Wykorzystane w pracy na bieżąco
76	Official supervision as regards semen Ova and Embryos	European Commission Wenecja / Włochy		1	1	Pozytywna	Wykorzystane w pracy na bieżąco
77	Official supervision as regards semen Ova and Embryos	European Commission Lisbona/Portugalia		1	1	Pozytywna	Wykorzystane w pracy na bieżąco
78	Rozwiązywanie problemów związanych z migracją dzikich zwierząt na tereny zamieszkałe przez ludzi	Jastrząb Fundacja Ochrony Środowiska Naturalnego		1	1	Pozytywna	Wykorzystane w pracy na bieżąco
79	Pasożytnicze choroby zwierząt wolnożyjących -zagrożenia zoonotyczne. Zwalczanie chorób pasożytniczych u zwierząt	Łódzka Izba Lekarsko-Weterynaryjna		2	2	Pozytywna	Wykorzystane w pracy na bieżąco

	towarzyszących						
80	Parazytozy zwierząt i pasożyty w żywności pochodzenia zwierzęcego	PIW-PIB Puławy		2	2	Pozytywna	Wykorzystanie w pracy na bieżąco
81	Identyfikacja i rejestracja zwierząt wraz z wyborem elementów kontroli wymogów wzajemnej zgodności	PIW-PIB Puławy		3	3	Pozytywna	Wykorzystanie w pracy na bieżąco
82	Wybrane choroby zakaźne świń	PIW-PIB Puławy		1	1	Pozytywna	Wykorzystanie w pracy na bieżąco
83	Krajowy program urzędowej kontroli w zakresie bezpieczeństwa pasz	PIW-PIB Puławy		1	1	Pozytywna	Wykorzystanie w pracy na bieżąco
84	Wymagania weterynaryjne w produkcji produktów pochodzenia zwierzęcego BTSF	PIW-PIB Puławy		1	1	Pozytywna	Wykorzystanie w pracy na bieżąco
85	Wymagania weterynaryjne oraz nadzór nad materiałem biologicznym	PIW-PIB Puławy		2	2	Pozytywna	Wykorzystanie w pracy na bieżąco
86	Podstawy przetwórstwa spożywczego i technologia żywności	PIW-PIB Puławy		1	1	pozytywna	Wykorzystanie w pracy na bieżąco
87	Sytuacja rodzin pszczelich w Polsce i na świecie	PIW-PIB Puławy		2	2	Pozytywna	Wykorzystanie w pracy na bieżąco
88	Zwalczanie chorób drobiu	PIW-PIB Puławy		1	1	Pozytywna	Wykorzystanie w pracy na bieżąco
89	Afrykański pomór świń	GLW		2	2	Pozytywna	Wykorzystanie w pracy na bieżąco
90	Racjonalne stosowanie produktów leczniczych	Zachodnio-pomorska		1	1	Pozytywna	Wykorzystanie w pracy na

	weterynaryjnych jako gwarancja zdrowia publicznego	Izba Lekarsko-Weterynaryjna GLW					bieżący
91	Aktualne problemy w praktyce i administracji weterynaryjnej – choroby zakaźne zwierząt a możliwości ich ograniczenia	Uniwersytet Przyrodniczy we Wrocławiu Katedra Epizootiologii z kliniką Ptaków i Zwierząt Egzotycznych		1	1	pozytywna	Wykorzystane w pracy na bieżąco
92	Zagrożenia mikrobiologiczne w produkcji żywności pochodzenia zwierzęcego	PIW-PIB Puławy		1	1	Pozytywna	Wykorzystane w pracy na bieżąco
93	Movement of dogs and cats	Komisja Europejska Terespol		1	1	Pozytywna	Wykorzystane w pracy na bieżąco
94	Konsultacje społeczne projektu Kodeksu Dobrej Praktyki Rybackiej w Akwakulturze	Europejski Fundusz Rybacki		1	1	pozytywna	Wykorzystane w pracy na bieżąco
95	Animal Welfare in poultry production (laying hens and chickens kept for meat production)	European Commission Desenzano del Garda / Włochy		1	1	Pozytywna	Wykorzystane w pracy na bieżąco
96	Szkolenie z zakresu dobrostanu zwierząt podczas uboju w rzeźni	European Commission		1	1	Pozytywna	Wykorzystane w pracy na bieżąco
97	HACCP principles and audit techniques	European Commission Budapeszt Węgry		1	1	Pozytywna	Wykorzystane w pracy na bieżąco Wykorzystane w pracy na bieżąco

							bieżąco
98	Badanie mięsa świń, dzików, koni, nutria metodą wytrawiania próby zbiorczej z zastosowaniem metody magnetycznego mieszania	PIW-PIB Puławy		3	3	Pozytywna	Wykorzystane w pracy na bieżąco
99	Szkolenie dotyczące zdrowia pszczół	Gospodarstwo Pasieczne Łagisza		1	1	Pozytywna	Wykorzystane w pracy na bieżąco
100	Plany gotowości grypy ptaków	Unia Europejska		1	1	Pozytywna	Wykorzystane w pracy na bieżąco
101	Choroby zakaźne zwierząt akwakultury objęte obowiązkiem zwalczania	PIW-PIB Puławy		1	1	Pozytywna	Wykorzystane w pracy na bieżąco
102	BTSF Higiena pasz i audytowanie systemu HACCP (kurs zaawansowany etap II)	Komisja Europejska Barcelona / Hiszpania		1	1	Pozytywna	Wykorzystane w pracy na bieżąco
103	BTSF – Zakłady HACCP i techniki audytu	Komisja Europejska / Lyon / Francja		1	1	Pozytywna	Wykorzystane w pracy na bieżąco
104	Hodowla karpia	Polskie Towarzystwo Rybackie		1	1	Pozytywna	Wykorzystane w pracy na bieżąco

Zbiorcze zestawienie szkoleń innych, niż szkolenia w służbie cywilnej:***

LP	TYTUŁ	PODMIOT PROWADZĄCY	LICZBA PRZESZKOLONÝCH PRACOWNIKÓW			OCENA SZKOLENIA (POZYTYWNA / NEGATYWNA)	SPOSÓB WYKORZYSTANIA ZDOBYTEJ WIEDZY
			WIW	PIWy	Łącznie		
1	Warsztaty Zamówień Publicznych dla Zamawiających	Presscom sp. z o.o.	1		1	Pozytywna	Wykorzystane w pracy na bieżąco

	Haliny Olszowskiej					
2	Word Expert 01: Tworzenie dokumentów	Office Expert	1		1	Pozytywna Wykorzystane w pracy na bieżąco

***Proszę nie wymieniać szkoleń BHP oraz szkoleń obronnych.

Zbiornicze zestawienie szkoleń dla lekarzy wyznaczonych zorganizowanych w województwie

LP	TYTUŁ	PODMIOT PROWADZĄCY	LICZBA PRZESZKOLONYCH LEKARZY WYZNACZONYCH	OCENA SZKOLENIA (POZYTYWNA / NEGATYWNA)	SPOSÓB WYKORZYSTANIA ZDOBYTEJ WIEDZY
1	Szkolenie wewnętrzne z zakresu księgi jakości, procedur ogólnych, instrukcji wyposażenia, instrukcji ogólnej I badawczej Rozporządzenie WE 2075/2005, instrukcji GLW GIWbż 500-4/12 z 27.11.2012	PIW Będzin	1	pozytywna	Codzienna praca w pracowni badania mięsa na obecność włośni
2	Szkolenie z zakresu omówienia niezgodności z oceny Ag 981/2014, zmiany do PW-03 Edycja 03, formularz PW-03/F-06(0), zmiany do rozdziału 5.10 Księgi Jakości – Edycja 5, Projekt zmian do rozdziału 5.2, Instrukcja IB-03/ZHW Edycja 9, Instrukcja IO-06/ZHW Edycja 4	PIW Będzin	3	Pozytywna	Codzienna praca w pracowni badania mięsa na obecność włośni
3	Szkolenie z zakresu zmiany do Rozporządzeń UE 853/2004, 854/2004, 2075/2005 oraz Rozporządzenia Komisji 2073/2005, rozdział 5.4 księgi jakości edycja 3, wersja 2 strony 4/4	PIW Będzin	3	pozytywna	Codzienna praca w pracowni badania mięsa na obecność włośni
4	Szkolenie wewnętrzne z zakresu omówienia	PIW Będzin	4	Pozytywna	Codzienna praca w pracowni badania

	wyników badań biegłości oraz badań wewn2. trzlaboratoryjnych				mięsa na obecność włośni
5	Szkolenie z zakresu emidemiologii, etiologii, patogenezы i diagnostyki ASF	PIW Będzin	22	pozytywna	Zapoznanie się z tematem na wypadek wystąpienia choroby zakaźnej ASF
6	Szkolenie z zakresu poprawności sprawowania nadzoru nad zakładami objętymi nadzorem IW, omówienie zmian do Rozporządzenia UE 853/2004, 854/2004,2075/2005 oraz Rozporządzenia Komisji 2073/2005 obowiązujące od 01.06.2014r. Wprowadzenie Rozporządzenia EW 216/2014/217/2014, 218/2014 oraz 219/2014 dot. Badania trzody chlewnej w zakładach ubojowych	PIW Będzin	18	pozytywna	Codzienna praca w nadzorze weterynaryjnym
7	Szkolenie z zakresu nadzoru nad ubojem zwierząt rzeźnych	PIW Będzin	16	pozytywna	Codzienna praca w nadzorze weterynaryjnym
8	Identyfikacja zwierząt Transport i dobrostan zwierząt, dokumentacja weterynaryjna, wystawiana przez lekarzy, świadectwa zdrowia , ubój zwierząt	WIW Katowice	20	pozytywna	Podniesienie kwalifikacji w zakresie identyfikacji zwierząt, transportu dobrostanu oraz dokumentacja zwierząt
9	Zasady prowadzenia monitoringu TBC, brucelozы bydła, oraz enzootycznej białaczki bydła	PIW Cieszyn	7	pozytywna	Podniesienie kwalifikacji w danym zakresie
10	Szkolenie z zakresu ASF	PIW Cieszyn	15	pozytywna	Podniesienie kwalifikacji w danym zakresie
11	Szkolenie w sprawie wędzenie mięs ryb	PIW Cieszyn	2	pozytywna	Podniesienie kwalifikacji w zakresie

					wędzenia mięsa i ryb
12	Szkolenie w zakresie badania poubojowego świń	PIW Cieszyn	15	pozytywna	Podniesienie kwalifikacji w zakresie badania poubojowego świń
13	Szkolenie w sprawie wymagań weterynaryjnych jakie powinny być spełnione przy znakowaniu mięsa pozyskanego ze zwierząt poddanych ubojowi z konieczności	PIW Cieszyn	10	pozytywna	Podniesienie kwalifikacji w zakresie znakowania mięsa zwierząt poddanych ubojowi z konieczności
14	Badania monitoringowe 2014	PIW Częstochowa	14	Pozytywna	W ramach wykonywanych czynności weterynaryjnych
15	Obsługa programu vetlink	PIW Częstochowa	7	Pozytywna	W ramach wykonywanych czynności weterynaryjnych
16	Afrykański pomór świń	PIW Częstochowa	14	Pozytywna	W ramach wykonywanych czynności weterynaryjnych
17	Badanie poubojowe drobiu i przeżuwaczy ze szczególnym uwzględnieniem prowadzenia dokumentacji	PIW Częstochowa	12	pozytywna	W ramach wykonywanych czynności weterynaryjnych
18	Wędzenie metodą tradycyjną – zalety i zagrożenia ze szczególnym uwzględnieniem WWA	PIW Częstochowa	6	pozytywna	W ramach wykonywanych czynności weterynaryjnych
19	Higiena żywności – nadzór , dobrostan w rzeźni, pozyskiwanie mięsa na użytek własny, łańcuch żywieniowy GMP, GHP, HACCP	PLW w Gliwicach	8	pozytywna	Ugruntowanie wiadomości, oraz wykorzystanie nowych uregulowań prawnych
20	Aktualna sytuacja epizootyczna, monitorin chorób na 2014r, postępowanie w przypadku choroby zakaźnej, ochrona	PLW w Gliwicach	8	pozytywna	Aktualne problemy, programy zwalczania chorób zakaźnych

	zwierząt				
21	ASF – objawy, postępowanie, pobieranie prób, sytuacja epizootyczna	PLW w Gliwicach	12	pozytywna	Ugruntowanie wiadomości, oraz wykorzystanie nowych uregulowań prawnych
22	Pobieranie prób urzędowych i postępowanie z nimi. Wymagania dla MOM Rozporządzenie 835/2011	Inspektorzy działu HŻ PIW Katowice	9	Pozytywna	Prawidłowe pobieranie prób urzędowych w zakładach w czasie sprawowania nadzoru w zakładach
23	Omówienie przepisów prawnych związanych z ASF	Inspektorzy działu HŻ i CHZ PIW Katowice	9	Pozytywna	W czasie sprawowania nadzoru w zakładach uboju, rozbioru i przetwórstwa mięsa
24	Omówienie rozporządzeń 216/2014, 217/2014, 218/2014, 219/2014, wypełnianie kwestionariusza HACCP interpretacja badań właścicielskich	Inspektorzy działu HŻ PIW Katowice	10	Pozytywna	W czasie sprawowania nadzoru w zakładach uboju, rozbioru i przetwórstwa mięsa. W trakcie audytowania systemu HACCP w zakładach
25	Przypomnienie podstawowych wymagań sanitarno-weterynaryjnych w zakładach produkujących żywność	Inspektorzy działu HŻ PIW Katowice	10	Pozytywna	W czasie sprawowania nadzoru w zakładach uboju, rozbioru i przetwórstwa mięsa
26	Wytyczne dotyczące uboju z konieczności, Rozporządzenie o decyzjach administracyjnych, wymagania dla MLO	Inspektorzy działu HŻ PIW Katowice	10	Pozytywna	W czasie sprawowania nadzoru w zakładach uboju, rozbioru i przetwórstwa mięsa
27	Wytyczne do pobierania prób zgodnie a 2073/2005 oraz wytyczne w zakresie dobrodtanu zwierząt w rzeźniach	Inspektorzy działu HŻ PIW Katowice	9	pozytywna	W czasie sprawowania nadzoru w zakładach uboju, rozbioru i przetwórstwa mięsa. Przy pobieraniu prób urzędowych i kontroli pobierania prób właścicielskich
28	Wytyczne dotyczące informacji zawartych na etykiecie produktu zgodnie z Rozporządzeniem 913/2011, 1169/2011,	Inspektorzy działu HŻ PIW Katowice	10	pozytywna	W czasie sprawowania nadzoru w zakładach uboju, rozbioru i przetwórstwa mięsa. Kontrola dokumentacji towarzyszącej

	1333/2008				sprzedaży produktów
29	Afrykański pomór świń	PIW Kłobuck	12	Pozytywna	W pełnionym nadzorze
30	Afrykański pomór świń, Rozporządzenia Komisji 216/2014, 217/2014, 218/2014, 219/2014,	PIW Kłobuck	11	Pozytywna	W pełnionym nadzorze
31	System zarządzania w TPW	PIW Kłobuck	11	Pozytywna	W pełnionym nadzorze
32	System zarządzania w TPW Rozporządzenia MRiRW z dnia 02.05.2014 w sprawie wysokości kar pieniężnych	PIW Kłobuck	10	Pozytywna	W pełnionym nadzorze
33	Wytyczne dla urzędowych lekarzy weterynarii dotyczące przeprowadzania kontroli w rzeźniach w zakresie dobrej praktyki higienicznej GHP i dobrostanu zwierząt	PIW Kłobuck	7	pozytywna	W pełnionym nadzorze
34	Afrykański pomór świń	PIW Lubliniec	12	Pozytywna	Wykorzystane w pracy na bieżąco
35	Przygotowanie do ćwiczeń w zakresie zwalczania afrykańskiego pomoru świń. 2. Omówienie zadań poszczególnych zespołów w trakcie prowadzenia zwalczania choroby.	PIW Lubliniec	11	Pozytywna	Wykorzystane w pracy na bieżąco
36	Omówienie zasad pobierania prób do badań. 2. Omówienie sposobu wzmocnienia nadzoru nad przemieszczaniem świń w odniesieniu do choroby Aujeszkygo oraz dydła w odniesieniu do enzootycznej białaczki bydła. 3. Dodatkowe wyjaśnienia do rozporządzeń (WE) Nr 216/2014, 217/2014, 218/2014, 219/2014. 4.	PIW Lubliniec	8	Pozytywna	Wykorzystane w pracy na bieżąco

	Prowadzenie i dokumentowanie działań prowadzonych przez urzędowych lekarzy weterynarii w podmiotach produkujących środki spożywcze pochodzenia zwierzęcego.				
37	Omówienie sposobu wzmocnienia nadzoru nad przemieszczaniem świń w odniesieniu do afrykańskiego pomoru świń. 2. Wzmocnienie nadzoru w rzeźniach odnośnie dokumentacji towarzyszącej przemieszczanym do rzeźni świniom ze strefy objętej restykcjami (Decyzja wykonawcza Komisji nr 2014/178 z dnia 27 marca 2014 r. w sprawie kontroli w zakresie zdrowia zwierząt w odniesieniu do ASF w niektórych państwach członkowskich). 3. Przypomnienie - ASF- patogeneza, objawy kliniczne zmiany anatomiczne	PIW Lubliniec	8	pozytywna	Wykorzystane w pracy na bieżąco
38	Przypomnienie wytycznych dla urzędowych lekarzy weterynarii dotyczące kontroli w rzeźniach w zakresie dobrej praktyki higienicznej (GHP) i dobrostanu zwierząt nr GIWbż-500-2/12 z 25 maja 2012. 2. Wytyczne dla organów IW określające zasady postępowania z materiałem szczególnego ryzyka (SRM) w rzeźniach i zakładach rozbioru nr GIWbż-500-2/2014. 3. Prowadzenie i dokumentowanie działań prowadzonych przez urzędowych lekarzy weterynarii w podmiotach produkujących środki spożywcze pochodzenia zwierzęcego.	PIW Lubliniec	9	Pozytywna	Wykorzystane w pracy na bieżąco

39	Szkolenie kaskadowe z tematyki dobrostanu zwierząt część 1. 2. Warunki rozliczenia za czynności wykonane w miesiącu grudniu 2014 r.	PIW Lubliniec	10	pozytywna	Wykorzystane w pracy na bieżąco
40	Wprowadzenie pilotażowego programu kontroli jakości mleka surowego	PIW Pszczyna	2	Pozytywna	Prawidłowe wykonanie obowiązków służbowych
41	Afrykański pomór świń i bioasekuracja	PIW Pszczyna	6	Pozytywna	Prawidłowe wykonanie obowiązków służbowych
42	Wytyczne dla organów Inspekcji Weterynaryjnej określające zasady postępowania z materiałem szczególnego ryzyka SRM w rzeźniach i zakładach rozbioru	PIW Pszczyna	2	Pozytywna	Prawidłowe wykonanie obowiązków służbowych
43	Rozporządzenie Komisji UE 219/2014 badanie poubojowe świń, rozporządzenie Komisji UE 218/2014 zmieniające załączniki 853/2004, 854/2004, 1074/2005, rozporządzenie Komisji 217/2014 zmieniające 1073/2005 w odniesieniu do salmonelli w tuszach wieprzowych	PIW Pszczyna	7	Pozytywna	Prawidłowe wykonanie obowiązków służbowych
44	Dobrostan zwierząt na rzeźni SPO, pracownik ds. dobrostanu	PIW Pszczyna	12	Pozytywna	Prawidłowe wykonanie obowiązków służbowych
45	Nowy wzór łańcucha żywnościowego	PIW Pszczyna	11	Pozytywna	Prawidłowe wykonanie obowiązków służbowych
46	System RASFF	PIW Pszczyna	11	Pozytywna	Prawidłowe wykonanie obowiązków służbowych
47	Dobrostan zwierząt gospodarskich oraz podczas ich	PIW Pszczyna	9	Pozytywna	Prawidłowe wykonanie obowiązków służbowych

	transportu				
48	Od pola do stołu – zasady wykazywania czynności wyznaczonych przez urzędowych lekarzy weterynarii w odniesieniu do produkcji żywności pochodzenia zwierzęcego	WIW Katowice	12	pozytywna	Wykorzystane w pracy na bieżąco
49	Afrykański pomór swiń Etiologia, objawy, postępowanie w aspekcie zagrożenia epizootycznego w Polsce	PIW Racibórz	4	Pozytywna	Wykorzystane w pracy na bieżąco
50	Wymagania weterynaryjne podczas uboju z konieczności zwierząt gospodarskich, ASF, zmiany w rozporządzeniu 853/2004, ewidencja leczenia zwierząt gospodarskich	PIW Racibórz	8	Pozytywna	Wykorzystane w pracy na bieżąco
51	Ubój z konieczności	PIW Tarnowskie Góry	19	Pozytywna	Na stanowisku pracy
52	Szkolenie informacyjne	PIW Tarnowskie Góry	21	Pozytywna	Na stanowisku pracy
53	Szkolenie ASF	PIW Tarnowskie Góry	5	Pozytywna	Na stanowisku pracy
54	Nadzór nad produkcją MOM	PIW Tarnowskie Góry	4	Pozytywna	Na stanowisku pracy
55	Cwiczenia ASF	PIW Tarnowskie Góry	9	Pozytywna	Na stanowisku pracy
56	Wytyczne GLW regulujące kwestię wprowadzania przez PLW do systemu TRACES wyników kontroli przesyłek żywych zwierząt wysyłanych w ramach handlu do zakładów ubojowych	PIW Tarnowskie Góry	3	Pozytywna	Na stanowisku pracy
57	Wytyczne dla organów inspekcji Weterynaryjnej określające zasady postępowania z SRM w rzeźniach i	PIW Tarnowskie Góry	12	pozytywna	Na stanowisku pracy

	zakładach rozbioru Na stanowisku pracy				
58	Szkolenie dla lekarzy weterynarii wyznaczonych do badania mięsa w zakładach HAM Cichoń i Wspólnicy	PIW Tarnowskie Góry	7	Pozytywna	Na stanowisku pracy
59	Wytyczne dla urzędowych lekarzy weterynarii dotyczące prowadzenia kontroli w rzeźniach w zakresie dobrej praktyki higienicznej i dobrostanu zwierząt RASFF	PIW Tarnowskie Góry	13	Pozytywna	Na stanowisku pracy
60	Zagadnienia związane z kontrolami bieżącymi oraz kompleksowymi w zakładach ubojowych	PIW Tarnowskie Góry	18	Pozytywna	Na stanowisku pracy
61	Ćwiczenia HPAI	PIW Tarnowskie Góry	9	Pozytywna	Na stanowisku pracy
62	Zasady ubojów z konieczności zgodnie z aktualnymi mwytycznymi	Powiatowy Lekarz Weterynarii w Tychach	6	Pozytywna	W pełnionym nadzorze
63	Nowe przepisy dotyczące badania przed i poubojowego	Powiatowy Lekarz Weterynarii w Tychach	3	Pozytywna	W pełnionym nadzorze
64	Afrykański pomór świń	PIW Wodzisław Śląski	12	Pozytywna	W pełnionym nadzorze
65	Badania monitoringowe	PIW Wodzisław Śląski	8	Pozytywna	W pełnionym nadzorze
66	Test kompetencyjny dla lekarzy badających w rzeźniach	PIW Wodzisław Śląski	8	Pozytywna	W pełnionym nadzorze
67	ASF	PIW Zawiercie	4	Pozytywna	W pełnionym nadzorze
68	Dobrostan w rzeźni	PIW Zawiercie	9	Pozytywna	W pełnionym nadzorze
69	InstrukcjaGLW dot. SRM	PIW Zawiercie	13	Pozytywna	W pełnionym nadzorze
70	Znakownie żywności	PIW Zawiercie	14	Pozytywna	W pełnionym nadzorze
71	UUPZ na rzeźni	PIW Zawiercie	13	Pozytywna	W pełnionym nadzorze

72	Wypełnianie dokumentacji w nadzorowanym podmiocie – obowiązki ULW	PIW Zawiercie	13	Pozytywna	W pełnionym nadzorze
73	HACCP weryfikacja dokumentacji – badania właścicielskie 14w zakresie HZ	PIW Zawiercie	14	Pozytywna	W pełnionym nadzorze
74	Pobieranie próbek w kierunku chorób zakaźnych	PIW Zawiercie	5	Pozytywna	W pełnionym nadzorze
75	Znakownie żywności – zmiany w przepisach prawa	PIW Zawiercie	14	Pozytywna	W pełnionym nadzorze
76	Omówienie nowej instrukcji GLW nr GIWbż-420-31/13 z dnia 22.03.2013 w sprawie postępowania przy przeprowadzaniu kontroli w rzeźniach pod względem dobrostanu zwierząt oraz raportowania o przeprowadzanych w tym zakresie kontrolach	PIW Żywiec	5	Pozytywna	W nadzorze nad ubojem zwierząt
77	Ubój z konieczności zwierząt kopytnych z zachowaniem dobrostanu zgodnie z Rozporządzeniem Rady (WE) nr 1099/2009	PIW Żywiec	16	Pozytywna	W codziennej pracy pracy oraz podczas nadzoru nad gospodarstwami utrzymującymi zwierzęta
78	Program zwalczania BSE na 2014 rok w aspekcie nadzoru pełnionego w rzeźni	PIW Żywiec	5	Pozytywna	W nadzorze nad ubojem zwierząt
79	Monitorin i zwalczanie wścieklizny	PIW Żywiec	18	Pozytywna	W codziennej pracy pracy oraz podczas nadzoru nad gospodarstwami utrzymującymi zwierzęta
80	Zwalczanie ASF	PIW Żywiec PIW Żywiec	18	Pozytywna	W nadzorze nad gospodarstwami utrzymującymi zwierzęta
81	Wytyczne GLW do organów IW w sprawie	PIW Żywiec	17	Pozytywna	W pełni niu nadzoru

	zasad postępowania przy realizacji nadzoru nad badaniami wykonywanymi przez podmioty produkujące środki spożywcze pochodzenia zwierzęcego w zakresie ich bezpieczeństwa oraz kontroli higieny procesów praodukcji				nad zakładami przetwórstwa mięsnego
82	Administracyjne zwalczanie podejrzenia i wystąpienia ASF	PIW Bielsko-Biała	18	Pozytywna	W pełnionym nadzorze
83	Dobrostan zwierząt, świadectwa kwalifikacji oraz kontrola urzędowa w rzeźniach, RASFF	PIW Bielsko-Biała	19	Pozytywna	W pełnionym nadzorze
84	Nadzór w Hybro	PIW Bielsko-Biała	6	Pozytywna	W pełnionym nadzorze
85	Szkolenie z zakresu: - stosowanie wytycznych dla organów Inspekcji Weterynaryjnej określających zasady postępowania z materiałem szczególnego ryzyka (SRM) w rzeźniach i zakładach rozbioru - nr GIW bż-500-3/2013 z 18 grudnia 2013	PIW Myszków	12	Pozytywna	W pełnionym nadzorze
86	Szkolenie z zakresu: - prowadzenia obowiązkowej dokumentacji w rzeźni (dzienników badania) i sposobie wypełniania w wszystkich kolumn (rubryk), raportowania czynności weterynaryjnych; - decyzje w sprawie informacji dotyczących łańcucha pokarmowego; - decyzje w sprawie dobrostanu zwierząt	PIW Myszków	12	Pozytywna	W pełnionym nadzorze
87	Szkolenie z zakresu: - prowadzenia	PIW Myszków	1	Pozytywna	W pełnionym nadzorze

	<p>obowiązkowej dokumentacji w rzeźni (dzienników badania) i sposobie wypełniania wszystkich kolumn (rubryk), raportowania czynności weterynaryjnych;</p> <p>- decyzje w sprawie informacji dotyczących łańcucha pokarmowego;</p> <p>- decyzje w sprawie dobrostanu zwierząt</p>				
88	<p>Szkolenie z zakresu zasad postępowania przy podejrzeniu i zwalczaniu afrykańskiego pomoru świń (ASF)</p>	PIW Myszków	13	Pozytywna	W pełnionym nadzorze
89	<p>Szkolenie z zakresu przeprowadzonej prezentacji na temat afrykańskiego pomoru świń (ASF)</p>	PIW Myszków	14	Pozytywna	W pełnionym nadzorze
90	<p>Szkolenie z zakresu wypełniania dziennika badania przeubojowego - transport zwierząt</p>	PIW Myszków	11	Pozytywna	W pełnionym nadzorze
91	<p>Szkolenie z zakresu:</p> <p>- prowadzenia obowiązkowej dokumentacji w rzeźni (dzienników badania) i sposobie wypełniania wszystkich kolumn (rubryk), raportowania czynności weterynaryjnych;</p> <p>- decyzje w sprawie dotyczących łańcucha pokarmowego, dobrostanu zwierząt;</p> <p>- nadzoru nad ubojem zwierząt, ubój na użytek własny;</p> <p>- aktualna sytuacja w związku ze stwierdzeniem ASF w Polsce</p>	PIW Myszków	10	Pozytywna	W pełnionym nadzorze
92	<p>Szkolenie z zakresu:</p> <p>- stosowanie wytycznych</p>	PIW Myszków	11	Pozytywna	W pełnionym nadzorze

	dla organów Inspekcji Weterynaryjnej określających zasady postępowania z materiałem szczególnego ryzyka (SRM) w rzeźniach i zakładach rozbioru - nr GIW bż-500-3/2013 z 18 grudnia 2013				
93	<p>Szkolenie z zakresu:</p> <ul style="list-style-type: none"> - prowadzenia obowiązkowej dokumentacji w rzeźni (dzienników badania) i sposobie wypełniania wszystkich kolumn (rubryk), raportowania czynności weterynaryjnych; - stosowania w nadzorze rozporządzenia Komisji nr 2073/2005 w sprawie kryteriów mikrobiologicznych dotyczących środków spożywczych; - stosowania wytycznych dla urzędowych lekarzy weterynarii dotyczących przeprowadzania kontroli w rzeźniach w zakresie dobrej praktyki higienicznej i dobrostanu zwierząt GIWbż-500-2/12(1) z 25 maja 2012 roku 	PIW Myszków	14	Pozytywna	W pełnionym nadzorze
94	ASF – materiały szkoleniowe PIW-PIB Puławy	Powiatowy Lekarz Weterynarii w Rybniku	6	Pozytywna	W pełnionym nadzorze
95	Bioasekuracja w gospodarstwach oraz art. 42 ustawy o ochronie zdrowia zwierząt oraz zwalczania CHZZ	Powiatowy Lekarz Weterynarii w Rybniku	6	Pozytywna	W pełnionym nadzorze
96	Oznakowanie świń do uboju	Powiatowy Lekarz Weterynarii w Rybniku	6	Pozytywna	W pełnionym nadzorze
97	ASF – aktualna sytuacja po	Powiatowy Lekarz	8	Pozytywna	W pełnionym nadzorze

	stwierdzeniu obecności wirusa w Polsce	Weterynarii w Rybniku			
98	Ubój z konieczności - zasady	Powiatowy Lekarz Weterynarii w Rybniku	8	Pozytywna	W pełnionym nadzorze
99	Nadzór wyznaczonego urzędowego lekarza weterynarii nad zakładami w tym w szczególności nad zakładami ubojowymi	Powiatowy Lekarz Weterynarii w Rybniku	8	Pozytywna	W pełnionym nadzorze
100	Nadzór nad dobrostanem zwierząt w ubojni, dokumentacja jej wypełnianie – dziennik badania przedubojowego	Powiatowy Lekarz Weterynarii w Rybniku	8	Pozytywna	W pełnionym nadzorze
101	Rozporządzenie 931/2011 oraz 1169 z 2011 r – materiały GIJHAR-S	Powiatowy Lekarz Weterynarii w Rybniku	3	Pozytywna	W pełnionym nadzorze
102	Tematy różne – HACCP USA	Powiatowy Lekarz Weterynarii w Rybniku	3	Pozytywna	W pełnionym nadzorze
103	Od pola do stołu – zasady wykazywania czynności wyznaczonych przez urzędowych lekarzy weterynarii w odniesieniu do produkcji żywności pochodzenia zwierzęcego	WIW Katowice	207	Pozytywna	W pełnionym nadzorze

W 2014 roku 6 pracowników IW w województwie śląskim ukończyło specjalizację weterynaryjną z zakresu:

- 1 pracownik Powiatowego Inspektoratu Weterynarii w Częstochowie ukończył specjalizację w zakresie Epizootiologia i administracja weterynaryjna

- 1 pracownik Powiatowego Inspektoratu Weterynarii w Raciborzu ukończył specjalizację w zakresie Epizootiologia i administracja weterynaryjna
- 1 pracownik Powiatowego Inspektoratu Weterynarii w Wodzisławiu Śląskim ukończył specjalizację w zakresie bezpieczeństwa i higieny żywności pochodzenia zwierzęcego weterynaryjna
- 1 pracownik Powiatowego Inspektoratu Weterynarii w Żywcu ukończył specjalizację w zakresie Epizootiologia i administracja weterynaryjna
- 2 pracowników Powiatowego Inspektoratu Weterynarii w Myszkowie ukończyło specjalizację w zakresie bezpieczeństwa i higieny żywności pochodzenia zwierzęcego weterynaryjna

4. Finansowanie Inspekcji Weterynaryjnej w województwie

Wykonanie budżetu Inspekcji Weterynaryjnej w województwie **śląskim** w roku 2014.

Tabela 1 Dochody budżetowe w 2014 roku (w złotych).

JEDNOSTKA	DOCHODY BUDŻETOWE *)		
	Planowane (wg ustawy budżetowej na rok 2014)	Wykonane na 31.12.2014 r.	Procent wykonania (2:1)
	1	2	3
GIW			
GrIW			
WIW – rozdz. 01033 + 01093	675 000	641 168	94,99
PIW na terenie województwa – rozdz. 01034 + 01093 łącznie			
IW na terenie województwa – łącznie			
OGÓŁEM	675 000	641 168	94,99

*w powyższej tabeli proszę uwzględnić wszystkie należności

Tabela 2. Finansowanie zadań Inspekcji Weterynaryjnej w 2014 r.

JEDNOSTKI	Plan po zmianach (środki otrzymane)				Wykonanie wydatków *					
	Plan po zmianach	w tym			wykonanie OGÓŁEM (ustawa + rezerwy celowe)		w tym			
		ustawa budżetowa	Rezerwa celowa na zwalczanie chorób zakaźnych zwierząt – pozycja 12	Rezerwa celowa pozycja 57			Rezerwa celowa na zwalczanie chorób zakaźnych zwierząt – pozycja 12		Rezerwa celowa 57	
	tys. zł	tys. zł	tys. zł	tys. zł	tys. zł	%	tys. zł	%	tys. zł	%
	1.	2.	3.	4.	5.	6 (5:1)	7.	8 (7:3)	9.	10 (9:4)
rozdział 01021 GIW										
rozdział 01022 razem, w tym:	3 210	200	3 010		2 944	91,71	2 744	91,16		
rozdział 01022 WIW	3 210	200	3 010		2 944	91,71	2 744	91,16		
rozdział 01022 PIW										
rozdział 01022 GrIW										
rozdział 01035										
rozdział 01033 WIW	13 141	8 791	4 350		12 601	95,89	3 372	77,52		
rozdział 01034 PIW										
OGÓŁEM	16 351	8 991	7 360		15 545	95,07	6 116	83,10		

Część II – Realizacja zadań Inspekcji Weterynaryjnej na terenie województwa, w roku objętym sprawozdaniem

1. Nadzór nad ochroną zdrowia zwierząt

Realizacja kontroli urzędowych w obszarze ochrony zdrowia zwierząt

JEDNOSTKA	KONTROLE PLANOWANE				
	Liczba kontroli planowanych	Liczba kontroli zrealizowanych	Przyczyny braku realizacji kontroli planowanych		
			Zaprzestanie lub zawieszenie prowadzenia działalności przez podmioty	Niewystarczające zasoby kadrowe	Konieczność wykonania kontroli nieplanowanych
PIW Będzin	174	174	0	0	0
PIW Bielsko-Biała	657	647	10	0	0
PIW Cieszyn	344	344	0	0	0
PIW Częstochowa	497	497	0	0	0
PIW Gliwice	82	82	0	0	0
PIW Katowice	13	13	0	0	0
PIW Kłobuck	258	251	7	0	0
PIW Lubliniec	123	121	0	2	0
PIW Myszków	84	84	0	0	0
PIW Pszczyna	80	80	0	0	0
PIW Racibórz	99	99	0	0	0
PIW Rybnik	535	535	0	0	0
PIW Tarnowskie Góry	48	48	0	0	0
PIW Tychy	674	674	0	0	0
PIW Wodzisław Śląski	25	25	0	0	0
PIW Zawiercie	128	50	0	78	78
PIW Żywiec	48	48	0	0	0

Województwo - ogółem	3869	3772	17	80	78
----------------------	-------------	-------------	-----------	-----------	-----------

JEDNOSTKA	KONTROLE POZAPLANOWE
PIW Będzin	69
PIW Bielsko-Biała	216
PIW Cieszyn	21
PIW Częstochowa	29
PIW Gliwice	14
PIW Katowice	7
PIW Kłobuck	104
PIW Lubliniec	0
PIW Myszków	47
PIW Pszczyna	47
PIW Racibórz	28
PIW Rybnik	298
PIW Tarnowskie Góry	2
PIW Tychy	139
PIW Wodzisław Śląski	0
PIW Zawiercie	5
PIW Żywiec	46
Województwo - ogółem	1072

Wyniki kontroli urzędowych w obszarze ochrony zdrowia zwierząt

L.P	RODZAJE STWIERDZONYCH NARUSZEŃ <i>(proszę wymienić poszczególne kategorie)</i>	LICZBA PODMIOTÓW			DZIAŁANIA PODJĘTE W WYNIKU PRZEPROWADZONEJ KONTROLI (liczba)		
		Łącznie	Podmioty, w których dany rodzaj naruszenia stwierdzono 1 raz w roku objętym sprawozdaniem	Podmioty, w których dany rodzaj naruszenia stwierdzono kilkakrotnie w roku objętym sprawozdaniem	Decyzja administracyjna	Kary pieniężne	Skierowanie do organów ścigania
1	Brak wydzielonego miejsca do przechowywania środków dezynfekcyjnych, brak zabezpieczenia przed dostępem osób niepowołanych	122	122	0	36	0	2
2	Brak środków dezynfekcyjnych w ilości niezbędnej do przeprowadzania bieżącej dezynfekcji	116	115	1	43	0	2
3	Brak wydzielonego miejsca do składowania obornika	1	1	0	0	0	0
4	Brak właściwego miejsca do przetrzymywania produktów leczniczych weterynaryjnych, brak zabezpieczenia przed dostępem osób niepowołanych	102	102	0	26	0	1
5	Brak mat dezynfekcyjnych w liczbie zapewniającej zabezpieczenie wejść i wjazdów do gospodarstwa w przypadku wystąpienia zagrożenia epizootycznego	40	40	0	7	0	1
6	Brak zabezpieczenia budynków przed dostępem zwierząt innych niż utrzymywane w gospodarstwie	10	9	1	3	0	1

7	Brak tablic ostrzegawczych z napisem „Osobom nieupoważnionym wstęp wzbroniony” przy wejściach do budynków, w których utrzymywane są zwierzęta	108	108	0	33	0	0
8	Brak odpowiedniej czystości budynków	46	45	1	25	1	3
9	Brak szczepienia psów przeciwko wściekliźnie	237	237	0	0	52	175
10.	Naruszenie przepisów dotyczących zasad wprowadzania zwierząt lub produktów ze zwierząt na rynek	27	25	2	2	26	2
11.	Podejrzenie chorób zakaźnych zwierząt	470	468	2	283	0	0
13	Kupno/sprzedaż świń bez wymaganego świadectwa	11	10	1	3	8	3
14	Kupno/sprzedaż świń nieoznakowanych	2	1	1	1	1	2

W wyniku stwierdzenia naruszenia prawodawstwa weterynaryjnego nałożonych zostało mandatów karnych na sumę 13 900 zł.

Liczba wykonanych badań monitoringowych (kontrolnych) w kierunku poszczególnych jednostek chorobowych

Nazwa choroby	Gatunek	Liczba przebadanych stad	Liczba przebadanych zwierząt
Pryszczyca	Bydło	293	360
	Świnie	0	0
Choroba pęcherzykowa świń	Świnie	289	360
Klasyczny pomór świń	Świnie	405	696
	Dziki	X	457
TSE (BSE/Scrapie)	Bydło	X	4878

	Owce	X	251
	Kozy	X	25
Gruźlica bydła	Bydło	2493 + 1 w ramach bad. komercyjnego+1 w ramach podejrzenia	31844 + 13 w ramach bad. komercyjnego +23 w ramach podejrzenia
Bruceloza bydła	Bydło	1932 + 1 w ramach bad. komercyjnego	13939 + 3 w ramach bad. komercyjnego
Bruceloza kóz i owiec	Owce i kozy	162	663
Enzootyczna białaczka bydła	Bydło	1935 + 1 w ramach bad. komercyjnego	14152 + 3 w ramach bad. komercyjnego
Wścieklizna lisów wolno żyjących	Lisy	X	810
Choroba niebieskiego języka	Bydło	205	876
	Owce	131 (w tym:102 owiec i 29 kóz)	665 (w tym:574 owiec i 91 kóz)
IBR/IPV	Bydło	113	457
Gorączka Q	Bydło	19	80
	Owce i kozy	88	379

W 2014 r. na terytorium województwa wystąpiły następujące choroby zakaźne zwierząt podlegające obowiązkowi zwalczania*:

NAZWA CHOROBY	LICZBA OGNISK	LICZBA CHORYCH LUB ZAKAŻONYCH** ZWIERZĄT (w sztukach, jeżeli nie wskazano inaczej)	GATUNEK
Zgnilec amerykański pszczół	16	63	Pszczoła miodna
Enzootyczna białaczka bydła	2	5	Bydło

KHV	2	7900 kg (5,85 kg zbadanych próbek)	karp
-----	---	--	------

*-Wykaz chorób został określony w załączniku II do ustawy z dnia 11 marca 2004 r. o ochronie zdrowia zwierząt oraz zwalczaniu chorób zakaźnych zwierząt

** - w zależności od choroby

W 2014 r. na terytorium województwa wystąpiły następujące choroby zakaźne zwierząt podlegające obowiązkowi rejestracji*:

NAZWA CHOROBY	LICZBA OGNISK	LICZBA CHORYCH LUB ZAKAŻONYCH** ZWIERZĄT (w sztukach, jeżeli nie wskazano inaczej)	GATUNEK
Salmonellozadrobiu <i>Salmonella Enteritidis</i>	9	224366	Brojlerkurzy
Salmonellozadrobiu <i>Salmonella Enteritidis</i>	6	86847	Kura nioska
Salmonellozadrobiu <i>Salmonella Enteritidis</i>	1	6419	Kura reprodukcyjna
Salmonellozadrobiu <i>Salmonella Enteritidis</i>	1	8080	Kaczkarzeźna
Salmonellozadrobiu <i>Salmonella Typhimurium</i>	1	20	gołąb
Salmonellozadrobiu <i>Salmonella Typhimurium</i>	1	11988	Kura nioska
Salmonellozadrobiu <i>Salmonella Gallinarum</i>	1	1	Kura nioska
IBR/IPV	5	41	Bydło
Gorączka Q	1	1	Owca
Gorączka Q	4	13	Bydło
Warroza	5	143	Pszczoła miodna
Mykoplazmozadrobiu <i>Mycoplasma gallisepticum</i>	2	17513	Kura reprodukcyjna
Myksomatoza	1	20	królik
Listerioza <i>Listeria monocytogenes</i>	1	1	owca

Włośnica <i>Trichinellosis</i>	4	5	dzik
-----------------------------------	---	---	------

*-Wykaz chorób został określony w załączniku III do ustawy z dnia 11 marca 2004 r. o ochronie zdrowia zwierząt oraz zwalczaniu chorób zakaźnych zwierząt

** - w zależności od choroby

W celu likwidacji wścieklizny u lisów wolno żyjących, corocznie wojewódzcy lekarze weterynarii przeprowadzają akcje szczepień tych zwierząt przeciwko wściekliźnie na terenie administrowanych przez nich województw. Podczas szczepienia lisów w roku 2014 na terenie województwa śląskiego przeprowadzono 2 akcje szczepienia lisów wolno żyjących. Wyłożono następującą liczbę dawek szczepionki:

	Całkowita liczba dawek szczepionki	Liczba dawek szczepionki/km ²
Akcja wiosenna	223 160 ^{a)}	20 dawek/km ² na obszarze 8030,5 km ² 30 dawek/km ² na obszarze 2100 km ²
Akcja jesienna	223 160 ^{b)}	20 dawek/km ² na obszarze 8030,5 km ² 30 dawek/km ² na obszarze 2100 km ²

^{a)}w tym0..... dawek otrzymano bezpłatnie;

^{b)}w tym0..... dawek otrzymano bezpłatnie.

2. Nadzór nad identyfikacją i rejestracją zwierząt

Sprawując nadzór w zakresie identyfikacji i rejestracji zwierząt organy Inspekcji Weterynaryjnej:

1) mają w szczególności prawo do bezpośredniego dostępu do danych zawartych w rejestrze prowadzonym przez Polski Związek Hodowców Koni, Polskie Towarzystwo Kuce Szetlandzkie w Imnie, Stowarzyszenie Hodowców i Użytkowników Kłusaków, Polski Związek Hodowców i Przyjaciół Wschodniopruskiego Konia Pochodzenia Trakeńskiego w Polsce oraz Polski Klub Wyścigów Konnych, dotyczących zwierząt z rodziny koniowatych, jak również do danych zawartych w rejestrze prowadzonym przez Agencję Restrukturyzacji i Modernizacji Rolnictwa, dotyczącym zwierząt gospodarskich oznakowanych oraz do dokonywania korekt i uzupełnień w Centralnej Bazie Danych Systemu IRZ, a także do wprowadzania do rejestru zwierząt gospodarskich oznakowanych informacji o statusie epizootycznym siedzib stad;

2) przeprowadzają kontrole na miejscu w siedzibie stada, w zakresie oznakowania i rejestracji zwierząt, w szczególności wypełniania obowiązku prowadzenia księgi rejestracji i wyposażenia bydła oraz koniowatych w paszporty;

3) wojewódzki lekarz weterynarii właściwy ze względu na siedzibę podmiotu prowadzącego rejestr koniowatych może przeprowadzać kontrole w miejscu prowadzenia działalności przez Polski Związek Hodowców Koni, Polskie Towarzystwo Kuce Szetlandzkie w Imnie, Stowarzyszenie Hodowców i Użytkowników Kłusaków, Polski Związek Hodowców i Przyjaciół Wschodniopruskiego Konia Pochodzenia Trakeńskiego w Polsce oraz Polski Klub Wyścigów Konnych w zakresie prowadzenia zgodnie z przepisami prawa rejestrów koniowatych.

Zgodnie z rozporządzeniem Komisji (WE) nr 1082/2003 z dnia 23 czerwca 2003 r. ustanawiającym szczegółowe zasady w celu wykonania rozporządzenia (WE) nr 1760/2000 Parlamentu Europejskiego i Rady w zakresie minimalnego poziomu kontroli przeprowadzanych w ramach systemu identyfikacji i rejestracji bydła Inspekcja Weterynaryjna przeprowadza każdego roku kontrole 3% siedzib stad bydła w skali kraju.

Raport z kontroli identyfikacji i rejestracji w siedzibach stad zwierząt z gatunku bydło przeprowadzonych w 2014r.

1. Ogólne informacje o zwierzętach i kontrolach	
Łączna liczba siedzib stad zarejestrowanych na terytorium Polski na początku okresu sprawozdawczego	16218
Łączna liczba objętych kontrolą siedzib stad siedzib stad w okresie sprawozdawczym	468
Łączna liczba zwierząt według stanu rejestracji na terytorium Polski na początku okresu sprawozdawczego	133251

Łączna liczba zwierząt objętych kontrolą w okresie sprawozdawczym	9488
---	------

2. Niezgodność z rozporządzeniem (WE) nr 1760/2000.	
Siedziby stad, w których stwierdzono niezgodność	148

3. Sankcje nałożone zgodnie z rozporządzeniem Komisji (WE) nr 494/98	Zwierzęta objęte sankcjami	Siedziby stad objęte sankcjami
Ograniczenia przewozu pojedynczych zwierząt	0	0
Ograniczenia przewozu wszystkich zwierząt z danej siedziby stada	0	0
Zabicie zwierząt	0	0

Raport z kontroli identyfikacji i rejestracji w siedzibach stad zwierząt z gatunków owce i kozy przeprowadzonych w 2014r.

Zgodnie z rozporządzeniem Komisji (WE) nr 1505/2006 z dnia 11 października 2006 r. wdrażającym rozporządzenie Rady (WE) nr 21/2004 w zakresie minimalnego poziomu kontroli prowadzonych w związku z identyfikacją i rejestrowaniem owiec i kóz, Inspekcja Weterynaryjna przeprowadza kontrole 3% siedzib stad owiec i kóz oraz 5% pogłowia zwierząt z ww. gatunków każdego roku w skali kraju.

1. Ogólne informacje o siedzibach stad, zwierzętach i kontrolach	
Łączna liczba siedzib stad zarejestrowanych na terytorium Polski na początku roku okresu sprawozdawczego	1192
Łączna liczba objętych kontrolą siedzib stad w roku okresu sprawozdawczego	39

Łączna liczba zwierząt zarejestrowanych na terytorium Polski na początku roku okresu sprawozdawczego	12767
Łączna liczba objętych kontrolą zwierząt w siedzibach stad w okresie sprawozdawczym	2364

2. Stwierdzone niezgodności.	
Liczba siedzib stad, w których stwierdzono niezgodność	8

3. Nałożone kary	
Liczba siedzib stad, na które nałożono kary	1

Realizacja kontroli urzędowych w obszarze identyfikacji i rejestracji zwierząt (bydło, owce, kozy, świnie, konie)

JEDNOSTKA IW	KONTROLE PLANOWANE					
	Liczba kontrol planowanych	Liczba kontrol realizowanych	Przyczyny braku realizacji kontroli planowanych			
			Zaprzestanie lub zawieszenie prowadzenia działalności przez podmioty	Niewystarczające zasoby kadrowe	Konieczność wykonania kontroli nieplanowanych	Konieczność wykonywania dodatkowych zadań
PIW Będzin	11	11	0	0	0	0
PIW Bielsko	34	34	0	0	0	0
PIW Cieszyn	32	31	0	0	0	0
PIW Częstochowa	91	91	0	0	0	0

PIW Gliwice	36	36	0	0	0	0
PIW Katowice	4	4	0	0	0	0
PIW Kłobuck	42	42	0	0	0	0
PIW Lubliniec	43	43	0	0	0	0
PIW Myszków	21	21	0	0	0	0
PIW Pszczyna	13	13	0	0	0	0
PIW Racibórz	51	51	0	0	0	0
PIW Rybnik	15	15	0	0	0	0
PIW Tarnowskie Góry	14	14	0	0	0	0
PIW Tychy	30	30	0	0	0	0
PIW Wodzisław Śląski	7	7	0	0	0	0
PIW Zawiercie	82	82	0	0	0	0
PIW Żywiec	8	8	0	0	0	0
Województwo ogółem:	534	533	0	0	0	0

Uniemożliwienie kontroli przez rolnika

JEDNOSTKA IW	KONTROLE POZAPLANOWE (Liczba przeprowadzonych kontroli)
PIW Będzin	0
PIW Bielsko	0
PIW Cieszyn	42
PIW Częstochowa	69
PIW Gliwice	28
PIW Katowice	3
PIW Kłobuck	22
PIW Lubliniec	1
PIW Myszków	2
PIW Pszczyna	7
PIW Racibórz	12
PIW Rybnik	30

PIW Tarnowskie Góry	1
PIW Tychy	36
PIW Wodzisław Śląski	10
PIW Zawiercie	106
PIW Żywiec	0
Województwo ogółem:	369

3. Nadzór nad ochroną zwierząt

Ważnym elementem działalności i realizacji przez Inspekcję Weterynaryjną zadań ustawowych jest prowadzony przez nią nadzór nad przestrzeganiem przepisów o ochronie zwierząt.

Inspekcja Weterynaryjna na mocy ustawy z dnia 21 sierpnia 1997 r. *o ochronie zwierząt* pełni nadzór nad przestrzeganiem ww. przepisów w odniesieniu do wszystkich miejsc przebywania zwierząt. Regularnym kontrolom podlegają podmioty prowadzące działalność nadzorowaną w rozumieniu ustawy z dnia 11 marca 2004 r. *o ochronie zdrowia zwierząt oraz zwalczaniu chorób zakaźnych zwierząt.*, natomiast pozostałe miejsca utrzymania zwierząt podlegają kontrolom doraźnym.

Inspekcja Weterynaryjna kontroluje gospodarstwa utrzymujące zwierzęta, sprawdzając przestrzeganie przepisów o ochronie zwierząt, ze szczególnym uwzględnieniem gospodarstw utrzymujących świnie, cielęta i kury nieśne.

Raport z kontroli gospodarstw utrzymujących zwierzęta gospodarskie

System utrzymania	Kuryńioski				Cielęta	Świnie	Brojlery
	Wolny wybieg	Ściółka	Kl. Wzbogacone	Kl. niewzbogacone			
Liczbagospodarstw	9	65	42	0	16308	13763	259
Liczbaskontrolowanychgospodarstw	7	27	17	0	738	414	83
Liczba gospodarstw w których stwierdzono nieprawidłowości	0	3	1	0	163	65	16
Liczbastwierdzonychnieprawidłowości dotyczących:							

personelu	0	0	1		0	0	1
dozoru właścicielskiego	0	5	0		112	6	1
prowadzeni rejestrów	0	1	0		5	8	14
swobody ruchu	0	0	0		10	2	0
wystarczającej przestrzeni	0	1	0		5	10	0
budynków i pomieszczeń	0	2	1		37	35	5
minimalnego oświetlenia	0	0	0		2	3	0
powierzchni podłogi						2	0
materiał manipulacyjny						1	
sprzętu	0	0	0		6	5	1
paszy, wody i innych	0	0	0		26	18	0
poziomu hemoglobiny					0		
paszy bogatej we włókno					0	0	
okaleczeń	0	0	0		0	0	0
metod chowu	0	0	0		0	0	0
Suma stwierdzonych nieprawidłowości	0	9	2		203	90	22

	Bydło z wyjątkiem cieląt	Owce	Kozy	Kury z wyjątkiem niosek brojlerów	Ptaki bezgrzebieniowe	Kaczki	Gęsi	Zwierzęta futerkowe	Indyki	Inne
Liczba gospodarstw	16308	718	542	81	8	16	22	54	12	6732
Liczba kontrolowanych gospodarstw	916	47	36	24	2	8	8	41	6	276
Liczba gospodarstw w których stwierdzono nieprawidłowości	214	3	2	1	1	1	3	5	1	19

personelu	0	0	0	0	0	0	0	0	0	0
dozoru właścicielskiego	116	2	1	0	0	0	3	0	0	0
prowadzeniarejestrow	8	0	0	1	0	1	0	3	1	9
swobody ruchu	12	0	1	0	0	0	0	0	0	2
budynków i pomieszczeń	106	1	0	0	1	0	0	2	0	10
sprzętu	23	0	0	0	0	0	0	0	0	3
paszy, wody i innych	31	0	0	0	0	0	0	1	0	2
okaleczeń	0	0	0	0	0	0	0	0	0	0
metod chowu	0	0	0	0	0	0	0	0	0	0
Suma stwierdzonych nieprawidłowości	296	3	2	1	1	1	3	6	1	26

W zakresie nadzoru nad przestrzeganiem przepisów o ochronie zwierząt w transporcie, Inspekcja Weterynaryjna prowadzi rejestry przewoźników oraz środków transportu zatwierdzonych do długotrwałego transportu, a także przeprowadza kontrole załadunku oraz rozładunku zwierząt, podczas transportu drogowego, w miejscach docelowych, w punktach skupu, miejscach wysyłki, punktach kontroli i punktach przeładunku. Kontrole muszą obejmować odpowiednią liczbę zwierząt transportowanych każdego roku.

Roczny raport z kontroli środków transportu wykorzystywanych do przewozu zwierząt pod względem dobrostanu zwierząt.

Rodzaje niedyskryminujących kontroli przeprowadzonych na podstawie art. 27 ust. 1 rozporządzenia (WE) nr 1/2005.

Województwo:	ślaskie	Rok:		2014			
		Bydło	Świnie	Owce/kozy	Koniowate	Drób i zającowate	Pozostałe gatunki
Sekcja A							
Liczba przeprowadzonych kontroli							
1. W miejscu wyjazdu/miejsce przeznaczenia - rzeźni							
1a. W miejscu wyjazdu (gospodarstwo, miejsce gromadzenia) w przypadku przesyłek wprowadzanych do handlu wewnątrzspółnotowego lub wywozu do krajów trzecich	3	3	2	5	62	8	
1b. W rzeźni (miejsce przeznaczenia)	5728	8268	47	366	11581	0	
2. Pozostałe kontrole							
2a. W gospodarstwie (miejsce przeznaczenia)	36	44	5	24	320	6	
2b. W obrocie krajowym (targi, punkty skupu, pokazy, wystawy, konkursy)	4	251	0	13	3	0	
2c. W punktach kontroli oraz miejscach transferowych	0	0	0	0	0	0	
2d. Pozostałe kontrole przeprowadzone samodzielnie lub wspólnie z policją, ITD, strażą graniczną	1	2	0	0	0	1	
Sekcja B							
Liczba zwierząt, środków transportu oraz dokumentacji, poddanych kontroli							
Liczba zwierząt							
1a. W miejscu wyjazdu (gospodarstwo, miejsce gromadzenia) w przypadku przesyłek wprowadzanych do handlu wewnątrzspółnotowego lub wywozu do krajów trzecich	33	184	110	5	155954	4 żubry, 1010 szynszyle, 1100 kg ryby, 200szt. matek pszczelich, 10 pni pszczelich	
1b. W rzeźni (miejsce przeznaczenia)	53687	481932	353	11572	36612794	0	
2a. W gospodarstwie (miejsce przeznaczenia)	259	13158	23	49	3091013	2700, 10870 kg	
2b. W obrocie krajowym (targi, punkty skupu, pokazy, wystawy, konkursy)	7	12137	0	121	100	0	
2c. Podczas transportu – w punktach kontroli oraz miejscach transferowych	0	0	0	0	0	0	
2d. Podczas transportu – pozostałe kontrole przeprowadzone samodzielnie lub wspólnie z policją,	25	345	0	0	0	6	

ITD, strażą graniczną						
Liczba środków transportu						
1a. W miejscu wyjazdu (gospodarstwo, miejsce gromadzenia) w przypadku przesyłek wprowadzanych do handlu wewnątrzspółnotowego lub wywozu do krajów trzecich	3	2	2	4	62	8
1b. W rzeźni (miejsce przeznaczenia)	5728	8268	47	366	11581	0
2a. W gospodarstwie (miejsce przeznaczenia)	36	44	5	24	320	6
2b. W obrocie krajowym (targi, punkty skupu, pokazy, wystawy, konkursy)	4	251	0	13	3	0
2c. Podczas transportu – w punktach kontroli oraz miejscach transferowych	0	0	0	0	0	0
2d. Podczas transportu – pozostałe kontrole przeprowadzone samodzielnie lub wspólnie z policją, ITD, strażą graniczną	1	2	0	0	0	1
Liczba skontrolowanej dokumentacji						
1a. W miejscu wyjazdu (gospodarstwo, miejsce gromadzenia) w przypadku przesyłek wprowadzanych do handlu wewnątrzspółnotowego lub wywozu do krajów trzecich	3	3	2	5	62	8
1b. W rzeźni (miejsce przeznaczenia)	5728	8268	47	366	11581	0
2a. W gospodarstwie (miejsce przeznaczenia)	36	44	5	24	320	6
2b. W obrocie krajowym (targi, punkty skupu, pokazy, wystawy, konkursy)	4	251	0	13	3	0
2c. Podczas transportu – w punktach kontroli oraz miejscach transferowych	0	0	0	0	0	0
2d. Podczas transportu – pozostałe kontrole przeprowadzone samodzielnie lub wspólnie z policją, ITD, strażą graniczną	1	2	0	0	0	1
3. Po zakończeniu transportu (liczba skontrolowanych dzienników podróży lub wydruków z systemu nawigacji satelitarnej)	0	2	0	0	0	0

168800 szt. drobiu z gospodarstwa należącego do ubojni w bezpośrednim jej sąsiedztwie (nie dostarczane środkami transportu)

Kategoria i liczba przypadków uchybienia przepisom rozporządzenia (WE) nr 1/2005 wykrytych w trakcie niedyskryminujących kontroli przewidzianych w art. 27 ust. 1 tego rozporządzenia (cz. 1)

Kategoria uchybień	Bydło							Świnie							Owce/kozy						
	1a	1b	2a	2b	2c	2d	3	1a	1b	2a	2b	2c	2d	3	1a	1b	2a	2b	2c	2d	3
Zdolność zwierząt do transportu	0	0	0	0	0	0	0	0	0	0	0	0	0	0	0	0	0	0	0	0	0
Praktyka stosowana w zakresie transportu; przydzielona przestrzeń, wysokość	0	0	0	0	0	0	0	0	0	0	0	0	0	0	0	0	0	0	0	0	0
Środki transportu i dodatkowe przepisy dotyczące statków transportujących zwierzęta lub kontenerowców oraz dotyczące długotrwałych przewozów	0	0	0	0	0	0	0	0	4	0	0	0	0	0	0	0	0	0	0	0	0
Pojenie i karmienie, czas trwania podróży oraz okresy odpoczynku	0	0	1	0	0	0	0	0	1	0	0	0	0	0	0	0	0	0	0	0	0
Dokumentacja	0	2	1	0	0	0	0	0	1	7	0	0	0	0	0	0	1	0	0	0	0
Inne uchybienia	0	0	2	0	0	0	0	0	0	0	0	0	0	0	0	0	0	0	0	0	0
Łączna liczba uchybień	0	2	4	0	0	0	0	0	6	7	0	0	0	0	0	0	1	0	0	0	0

Kategoria i liczba przypadków uchybienia przepisom rozporządzenia (WE) nr 1/2005 wykrytych w trakcie niedyskryminujących kontroli przewidzianych w art. 27 ust. 1 tego rozporządzenia (cz.2)

Kategoria uchybień	Koniowate							Drób i zającowate							Pozostałe gatunki						
	1a	1b	2a	2b	2c	2d	3	1a	1b	2a	2b	2c	2d	3	1a	1b	2a	2b	2c	2d	3
Zdolność zwierząt do transportu	0	0	0	0	0	0		0	0	0	0	0	0		0	0	0	0	0	0	
Praktyka stosowana w zakresie transportu; przydzielona przestrzeń, wysokość	0	0	2	0	0	0		0	0	0	0	0	0		0	0	0	0	0	0	
Środki transportu i dodatkowe przepisy dotyczące statków transportujących zwierzęta lub kontenerowców oraz dotyczące długotrwałych przewozów	0	0	0	0	0	0		0	0	0	0	0	0		0	0	0	0	0	0	
Pojenie i karmienie, czas trwania podróży oraz okresy odpoczynku	0	0	0	0	0	0	0	0	0	0	0	0	0	0	0	0	0	0	0	0	0
Dokumentacja	0	0	0	0	0	0	0	0	3	5	0	0	0	0	0	0	0	0	0	0	0
Inne uchybienia	0	0	0	0	0	0	0	0	0	0	0	0	0	0	0	0	0	0	0	0	0
Łączna liczba uchybień	0	0	2	0	0	0	0	0	3	5	0	0	0	0	0	0	0	0	0	0	0

Kategoria i liczba działań podjętych przez właściwy organ w następstwie wykrycia przypadków uchybienia przepisom rozporządzenia (WE) nr 1/2005 (cz. 1)

Podjęte działania	Bydło							Świnie							Owce/kozy						
	1a	1b	2a	2b	2c	2d	3	1a	1b	2a	2b	2c	2d	3	1a	1b	2a	2b	2c	2d	3
A. Nałożone kary	0	1	0	0	0	0	0	0	0	0	0	0	0	0	0	0	0	0	0	0	0
B. Egzekwowanie przepisów i wymiana informacji	0	1	2	0	0	0	0	0	2	7	0	0	0	0	0	0	1	0	0	0	0

Kategoria i liczba działań podjętych przez właściwy organ w następstwie wykrycia przypadków uchybienia przepisom rozporządzenia (WE) nr 1/2005 (cz. 2)

Podjęte działania	Koniowate							Drób i zającowate							Pozostałe gatunki						
	1a	1b	2a	2b	2c	2d	3	1a	1b	2a	2b	2c	2d	3	1a	1b	2a	2b	2c	2d	3
A. Nałożone kary	0	0	1	0	0	0	0	0	0	0	0	0	0	0	0	0	0	0	0	0	0
B. Egzekwowanie przepisów i wymiana informacji	0	0	0	0	0	0	0	0	3	5	0	0	0	0	0	0	0	0	0	0	0

Powiatowi lekarze weterynarii przeprowadzili łącznie w omawianym okresie 65 kontroli rzeźni bydła, świń, owiec, kóz i domowych zwierząt jednokopytnych oraz 27 kontroli rzeźni drobiu pod względem dobrostanu zwierząt. W trakcie kontroli uchybienia stwierdzone zostały w 20 podmiotach, w tym w 15 przypadkach dotyczących rzeźni bydła, świń, owiec, kóz i domowych zwierząt oraz w 5 przypadkach dotyczących rzeźni drobiu.

Roczny raport z kontroli rzeźni pod względem dobrostanu zwierząt

Okres sprawozdawczy:		2014					
Liczba zatwierdzonych rzeźni na terytorium województwa :		95					
Liczba skontrolowanych rzeźni na terytorium województwa :		66					
Liczba kontroli przeprowadzanych na terytorium województwa :		92					
Liczba rzeźni, w których stwierdzono nieprawidłowości na terytorium województwa :		20					
Liczba rzeźni poddawanych rekontroli, w których stwierdzono nieprawidłowości na terytorium województwa :		11					
Lp	Rodzaj stwierdzonej nieprawidłowości (należy wpisać numer wraz z pełnym brzmieniem pozycji z listy kontrolnej SPIWET)	Liczba rzeźni, w których stwierdzono nieprawidłowość **	Działania podjęte w związku ze stwierdzeniem nieprawidłowości				Liczba rzeźni rekontrolovanych, w których stwierdzono nieprawidłowości ****
			decyzja	zalecenia	kara pieniężna	wstrzymanie uboju	
I. CZĘŚĆ OGÓLNA							
Ustawa z dnia 21 sierpnia 1997 roku o ochronie zwierząt							
7	Zwierzęta nie są transportowane w sposób powodujący ich zbędne cierpienie i stres,	2	1	1	0	0	0
II. CZĘŚĆ SZCZEGÓŁOWA							
Rozporządzenie Rady (WE) Nr 1099/2009 z dnia 24 września 2009 r. w sprawie ochrony zwierząt podczas ich uśmiercania 0							

1	Osoby dokonujące uboju posiadają odpowiednie kwalifikacje.	1	0	1	0	0	0
2	W zakładzie opracowano właściwe standardowe procedury operacyjne	4	0	4	0	0	1
6	Wyładunek zwierząt jest prowadzony przy zastosowaniu pomostów, ramp i trapów wyposażonych w ściany boczne lub poręcze zapobiegające wypadaniu zwierząt, przy czym pomosty, rampy i trapy dodatkowo wyposażone w podłogę o nachyleniu zapobiegającym upadkom zwierząt	1	1	0	0	0	1
13	.Jeżeli kontenery ustawiane są jeden na drugim, wprowadzone są zabezpieczenia, aby: a) ograniczyć spadanie moczu i kału na zwierzęta znajdujące się poniżej, b) zapewnić stabilność kontenerów,c) zapewnić swobodną wentylację.	1	1	0	0	0	0
20	Magazyny żywca są wyposażone w systemy wentylacyjne zaprojektowane, wykonane i konserwowane w sposób stale zapewniający dobrostan zwierząt oraz z uwzględnieniem przewidywanych warunków pogodowych.	3	3	0	0	0	1
21	W przypadku wentylacji mechanicznej, zapewniono na wypadek awarii wspomagające je urządzenia rezerwowe i urządzenie alarmowe.	2	0	2	0	0	2
24	W magazynie żywca zapewnione jest odpowiednie oświetlenie stałe lub przenośne, aby umożliwić kontrolę zwierząt w dowolnym momencie.	2	1	1	0	0	2
25	System dostarczania wody jest zaprojektowany, wykonany i utrzymywany w sposób umożliwiający przez cały czas wszystkim zwierzętom dostęp do czystej wody bez niebezpieczeństwa okaleczenia lub ograniczenia ich ruchów.	2	1	1	0	0	1
28	Zwierzęta, które nie zostały poddane ubojowi w ciągu 12 godzin po przybyciu, otrzymują paszę.	1	0	1	0	0	1

36	W każdej zagrodzie znajdują się informacje dotyczące daty i godziny przybycia, oraz – z wyjątkiem bydła trzymanego osobno – maksymalnej liczby zwierząt, która może tam być przetrzymywana.	4	2	2	0	0	2
38	.Kondycja i stan zdrowia zwierząt przetrzymywanych w magazynach są regularnie kontrolowane przez pracownika odpowiedzialnego za dobrostan zwierząt lub osobę posiadającą odpowiednie kwalifikacje.	1	1	0	0	0	1
39	Urządzenia używane do unieruchamiania zwierząt są konserwowane i kontrolowane zgodnie z instrukcjami producentów przez osoby przeszkolone specjalnie w tym celu.	6	3	3	0	0	3
40	Informacje dotyczące konserwacji są rejestrowane i przechowywane przez 1 rok.	6	3	3	0	0	2
41	Urządzenia do unieruchamiania są zaopatrzone w odpowiednie instrukcje dotyczące ich użytkowania w sposób zapewniający optymalne warunki dla dobrostanu zwierząt.	9	4	5	0	0	2
45	W przypadku boksów do unieruchamiania bydła używanych razem z pneumatycznym urządzeniem z zablokowanym bolcem, są one wyposażone w urządzenia ograniczające ruchy głowy zwierzęcia w poziomie i pionie.	1	0	1	0	0	1
46	.Zwierzęta są uśmiercane wyłącznie po uprzednim ogłuszeniu zgodnie z metodami określonymi w załączniku I do rozp. 1099/2009.	1	1	0	0	0	0
47	Ogłuszanie odbywa się zgodnie ze szczegółowymi wymogami związanymi ze stosowaniem danej metody określonymi w załączniku I do rozp. 1099/2009.	1	1	0	0	0	0
49	.Urządzenia używane do ogłuszania zwierząt są konserwowane i kontrolowane zgodnie z instrukcjami producentów przez osoby przeszkolone specjalnie w tym celu.	4	4	0	0	0	3

50	.Informacje dotyczące konserwacji są rejestrowane i przechowywane przez 1 rok.	4	4	0	0	0	2
61	.Na odcinku od miejsca pętania do wejścia ptaków do kąpielii wodnej zainstalowany jest system pozwalający na utrzymanie kontaktu z klatką piersiową ptaków, w celu ich uspokojenia.	2	0	2	0	0	1
Ogólna liczba wydanych decyzji administracyjnych			6				
Ogólna liczba wniosków o ukaranie			0				
Liczba powiatowych inspektoratów weterynarii(PIW) skontrolowanych przez Wojewódzkiego Lekarza Weterynarii (WLW) w zakresie nadzoru nad dobrostanem w rzeźni			10				
Liczba podmiotów (rzeźni) wizytowanych przez WLW w związku z nadzorem nad PIW			19				
Liczba podmiotów (rzeźni), w przypadku których ocena WLW nie była zgodna z oceną PIW			17				

Wyniki kontroli urzędowych w schroniskach dla zwierząt

Rodzaj stwierdzonej nieprawidłowości	Liczba schronisk, w których stwierdzono nieprawidłowości	Liczba schronisk dla których zostały wydane decyzje administracyjne		Zgłoszenie do organów ścigania
		Nieprawidłowości/wstrzymanie przyjmowania nowych zwierząt	Wykreślenie z rejestru	
Zwierzętom nie zapewniono minimalnych warunków utrzymania (ochrona przed niekorzystnymi warunkami, legowisko, dostęp do wody i karmy, nadmierne zagęszczenie zwierząt)	3	2	0	1
Brak wydzielonych odpowiednich pomieszczeń w schronisku	3	2	0	0
Zły stan techniczny i sanitarny pomieszczeń	6	4	0	1
Brak pieca do spalania zwłok lub chłodni do przetrzymywania zwłok	1	1	0	0

Niewłaściwie prowadzona ewidencja lub dokumentacja	3	2	0	0
Niedostateczny sposób realizacji opieki lekarsko-weterynaryjnej przez schronisko (kastacje, sterylizacje, szczepienia)	1	1	0	0
Inne	6	2	0	0

4. Bezpieczna żywność pochodzenia zwierzęcego

Organy Inspekcji Weterynaryjnej odgrywają podstawową rolę w zakresie bezpieczeństwa produktów pochodzenia zwierzęcego. Pozyskiwanie, chów, wytwarzanie, oczyszczanie, ubój, rozbiór, przetwarzanie, pakowanie, przepakowywanie, przechowywanie lub transport to czynności składowe „produkcji”, nad którymi ma nadzór Inspekcja Weterynaryjna. Kontrole urzędowe są konieczne, w celu sprawdzenia, że podmioty działające na rynku spożywczym stosują się do przepisów w zakresie higieny i bezpieczeństwa żywności.

Nadzór nad produkcją żywności pochodzenia zwierzęcego

Cz. 1

Rodzaj obiektu		Liczba obiektów														
		nadzorowanych	skontrolowanych	w których stwierdzono niezgodności w odniesieniu do:												
				wymagań dotyczących pomieszczeń żywnościowych	wymagań dotyczących sprzętu i wyposażenia	wymagań dla sprzętu	zagospodarowania odpadów	jakości wody	higieny osobistej pracowników i szkoleń	zabezpieczenia przed szkodnikami	zachowania łańcucha chłodniczego	obróbki cieplnej	wymagań dla opakowań i materiałów opakowaniowych	traceability i znakowania	systemu HACCP	specyficznych wymagań określonych 853/2004
0	1	2	3	4	5	6	7	8	9	10	11	12	13	14	15	
Razem (02, 30, 34)	01	6017	1415	194	185	92	57	7	29	27	25	4	36	58	88	48
Razem (03, 07, 14-25, 28-29)	02	420	368	123	128	67	45	2	17	14	20	4	22	36	59	28
Razem (04-06)	03	18	18	3	2	0	3	0	0	0	0	0	0	1	4	0
Chłodnie składowe wolnostojące (S 0)	04	15	15	3	2	0	3	0	0	0	0	0	0	1	4	0
Zakłady przepakowywania - niezależne (S 0)	05	3	3	0	0	0	0	0	0	0	0	0	0	0	0	0
Rynki hurtowe - z wyłączeniem produktów rybołówstwa (S 0)	06	0	0	0	0	0	0	0	0	0	0	0	0	0	0	0

Razem zakłady zatwierdzone, w których funkcjonują działy wymienione w 08 i/lub 09 i/lub 10 i/lub 11 i/lub 12 i/lub 13 i/lub 26 i/lub 27	07	239	226	110	117	61	38	2	15	12	19	4	21	34	48	24
Zakłady zatwierdzone, w których funkcjonują działy wymienione w 08a i/lub 08b i/lub 08c i/lub 08d i/lub 08e i/lub 08f i/lub 08g	08	159	151	84	83	50	28	2	11	10	14	5	16	17	33	15
-działy prowadzące ubój zwierząt gospodarskich kopytnych (S I)	08 a	56	55	27	27	17	9	1	5	5	3	0	2	2	19	7
-działy prowadzące rozbiór mięsa zwierząt gospodarskich kopytnych (S I)	08 b	112	104	35	34	19	14	1	1	3	6	1	8	10	13	11
-działy składujące w warunkach chłodniczych (S I)	08 c	70	67	32	25	10	9	0	2	2	6	0	4	10	15	3
-działy przetwórstwa mięsa zwierząt gospodarskich kopytnych (S VI)	08 d	102	95	33	32	14	11	1	3	3	5	2	6	14	12	11
- działy prowadzące produkcję MM i/lub MOM i/lub SWM z mięsa zwierząt gospodarskich kopytnych (S V)	08 e	54	49	9	9	5	2	0	1	10	1	1	2	4	4	5
- działy prowadzące produkcję tłuszczów zwierzęcych i skwarek (S XII)	08 f	15	15	3	3	1	1	0	0	0	0	0	0	0	0	0
-działy prowadzące obróbkę jelit, pęcherzy i żołądków (S XIII)	08 g	14	13	2	3	4	1	0	1	0	2	0	0	1	3	0
Zakłady zatwierdzone, w których funkcjonują działy wymienione w 09a i/lub 09b i/lub 09c i/lub 09d i/lub 09e	09	96	93	40	33	13	12	0	4	3	5	1	5	17	14	17
-działy prowadzące ubój drobiu i/lub zajęczaków (S II)	09 a	25	25	20	18	10	9	0	4	2	2	0	4	10	10	9
-działy prowadzące rozbiór mięsa drobiowego i/lub zajęczaków (S II)	09 b	56	51	22	18	8	7	0	2	1	4	1	3	8	6	6

-działy składujące w warunkach chłodniczych (S II)	09 c	27	25	13	12	5	7	0	1	1	2	0	2	7	5	1
-działy przetwórstwa mięsa drobiowego i/lub zajęczaków (S VI)	09 d	58	54	11	6	4	2	0	1	1	2	1	1	4	3	7
- działy prowadzące produkcję MM i/lub MOM i/lub SWM z mięsa drobiowego i/lub zajęczaków (S V)	09 e	14	14	3	4	2	2	0	1	1	1	1	1	2	1	1
Zakłady zatwierdzone, w których funkcjonują działy wymienione w 10a i/lub 10b i/lub 10c i/lub 10d i/lub 10e i/lub 10f	10	0	0	0	0	0	0	0	0	0	0	0	0	0	0	0
-działy prowadzące ubój zwierząt dzikich utrzymywanych w warunkach fermowych (S III)	10 a	0	0	0	0	0	0	0	0	0	0	0	0	0	0	0
-działy prowadzące rozbiór mięsa zwierząt dzikich utrzymywanych w warunkach fermowych (S III)	10 b	0	0	0	0	0	0	0	0	0	0	0	0	0	0	0
-działy składujące w warunkach chłodniczych	10 c	0	0	0	0	0	0	0	0	0	0	0	0	0	0	0
-działy przetwórstwa mięsa zwierząt dzikich utrzymywanych w warunkach fermowych	10 d	0	0	0	0	0	0	0	0	0	0	0	0	0	0	0
- działy prowadzące produkcję MM i/lub MOM i/lub SWM z mięsa zwierząt dzikich utrzymywanych w warunkach fermowych	10 e	0	0	0	0	0	0	0	0	0	0	0	0	0	0	0
-działy prowadzące obróbkę jelit, żołądków i pęcherzy zwierząt dzikich utrzymywanych w warunkach fermowych	10 f	0	0	0	0	0	0	0	0	0	0	0	0	0	0	0
Zakłady zatwierdzone, w których funkcjonują działy wymienione w 11a i/lub 11b i/lub 11c i/lub 11d	11	6	5	2	1	2	2	0	0	0	1	0	0	3	3	0
- dział obróbki dziczyzny	11 a	2	2	0	0	0	0	0	0	0	0	0	0	0	0	0

- działy prowadzące rozbiór dziczyzny (S IV)	11 b	3	3	1	0	1	1	0	0	0	0	0	0	1	2	0
-działy prowadzące przetwórstwo dziczyzny (S IV)	11 c	5	4	1	1	1	1	0	0	0	1	0	0	2	3	0
- działy składujące w warunkach chłodniczych (S IV)	11 d	1	1	1	1	1	1	0	0	0	1	0	0	1	1	0
Zakłady zatwierdzone prowadzące wyłącznie produkcję MM i/lub MOM i/lub SWM (S V)	12	1	1	0	0	0	0	0	0	0	0	0	0	0	0	0
Zakłady zatwierdzone prowadzące wyłącznie przetwórstwo mięsa (S VI)	13	18	16	4	3	1	0	0	0	0	1	0	1	2	2	2
Zakłady wysyiki - żywe mięczaki dwuskorupowe (S VII)	14	0	0	0	0	0	0	0	0	0	0	0	0	0	0	0
Zakłady oczyszczania żywe mięczaki dwuskorupowe (S VII)	15	0	0	0	0	0	0	0	0	0	0	0	0	0	0	0
Statki przetwórnice (S VIII)	16	0	0	0	0	0	0	0	0	0	0	0	0	0	0	0
Statki zamrażalnie (S VIII)	17	0	0	0	0	0	0	0	0	0	0	0	0	0	0	0
Rynki hurtowe i aukcje produktów rybołówstwa (S VIII)	18	0	0	0	0	0	0	0	0	0	0	0	0	0	0	0
Zakłady zatwierdzone przetwórstwa produktów rybołówstwa (S VIII)	19	14	13	2	2	1	2	0	1	1	1	0	1	0	2	2
Zakłady zatwierdzone przetwórstwa mleka (S IX)	20	22	22	4	3	2	1	0	0	1	0	0	0	0	0	2
Punkty odbioru mleka (S IX)	21	61	50	3	3	3	0	0	0	0	0	0	0	0	0	0

Zakłady pakowania jaj (S X)	22	62	35	1	1	0	1	0	1	0	0	0	0	1	5	0
Zakłady produkcji jaj płynnych (S X)	23	0	0	0	0	0	0	0	0	0	0	0	0	0	0	0
Zakłady zatwierdzone przetwórstwa jaj (S X)	24	4	4	0	0	0	0	0	0	0	0	0	0	0	0	0
Zakłady przetwórcze - zabie udka i ślimaki (S XI)	25	0	0	0	0	0	0	0	0	0	0	0	0	0	0	0
Zakłady zajmujące się wyłącznie tłuszczami zwierzęcymi i skwarkami (S XII)	26	3	3	0	0	0	0	0	0	0	0	0	0	1	0	0
Zakłady prowadzące wyłącznie obróbkę jelit i/lub pęcherzy i/lub żołądków (S XIII)	27	7	6	1	2	0	0	0	0	0	0	0	1	0	0	0
Zakłady odbierające surowce lub produkujące żelatynę (S XIV)	28	0	0	0	0	0	0	0	0	0	0	0	0	0	0	0
Zakłady odbierające surowce lub produkujące kolagen (S XV)	29	0	0	0	0	0	0	0	0	0	0	0	0	0	0	0
Razem (31-33)	30	5	5	1	1	0	0	0	0	0	0	0	0	0	0	1
Zakłady produkujące na rynek krajowy ²⁾ , w których funkcjonują działy 31a lub 31b lub 31c	31	4	4	1	1	0	0	0	0	0	0	0	0	0	0	1
-działy prowadzące ubój zwierząt gospodarskich kopytnych	31 a	4	4	1	1	0	0	0	0	0	0	0	0	0	0	1
-działy prowadzące rozbiór mięsa zwierząt gospodarskich kopytnych	31 b	1	1	0	1	0	0	0	0	0	0	0	0	0	0	0
-działy prowadzące produkcję MM lub MOM lub SWM z mięsa zwierząt gospodarskich kopytnych	31 c	0	0	0	0	0	0	0	0	0	0	0	0	0	0	0

Zakłady produkujące na rynek krajowy ²⁾ , w których funkcjonują działy 32a lub 32b lub 32c	32	1	1	0	0	0	0	0	0	0	0	0	0	0	0	0
-działy prowadzące ubój drobiu	32 a	1	1	0	0	0	0	0	0	0	0	0	0	0	0	0
działy prowadzące rozbiór mięsa drobiowego i/lub zajęczaków	32 b	1	1	0	0	0	0	0	0	0	0	0	0	0	0	0
-działy prowadzące produkcję MM i/lub MOM i/lub SWM z mięsa drobiowego i/lub zajęczaków	32 c	0	0	0	0	0	0	0	0	0	0	0	0	0	0	0
Zakłady produkujące na rynek krajowy ²⁾ , w których funkcjonują działy 33a lub 33b lub 33c	33	0	0	0	0	0	0	0	0	0	0	0	0	0	0	0
działy prowadzące ubój zwierząt dzikich utrzymywanych w warunkach fermowych	33 a	0	0	0	0	0	0	0	0	0	0	0	0	0	0	0
działy prowadzące rozbiór mięsa zwierząt dzikich utrzymywanych w warunkach fermowych, z wyłączeniem zajęczaków	33 b	0	0	0	0	0	0	0	0	0	0	0	0	0	0	0
działy prowadzące produkcję MM i/lub MOM i/lub SWM z mięsa zwierząt dzikich utrzymywanych w warunkach fermowych, z wyłączeniem zajęczaków	33 c	0	0	0	0	0	0	0	0	0	0	0	0	0	0	0
Razem (35-47)	34	5592	1042	70	56	25	12	5	12	13	5	0	14	22	29	19
Zakłady wytwarzające żywność złożoną (roślinno-zwierzęcą)	35	7	7	2	2	1	0	0	0	0	0	0	0	0	0	0
Zakłady konfekcjonujące lub przetwarzające miód i produkty pszczele	36	4	4	0	0	0	1	0	0	0	0	0	1	1	1	0
Zakłady prowadzące składowanie produktów pochodzenia zwierzęcego bez wymagań temperaturowych	37	6	4	0	0	0	0	0	0	0	0	0	0	0	0	0

Zakłady prowadzące działalność marginalną, lokalną i ograniczoną	38	267	216	48	43	21	11	0	9	9	4	0	8	17	25	7
Podmioty prowadzące sprzedaż bezpośrednią	39	530	215	10	3	1	0	1	1	1	1	0	5	3	1	6
Gospodarstwa produkcji mleka	40	4296	427	10	8	2	0	4	2	3	0	0	0	0	0	6
Zakłady będące gospodarstwami, na terenie których dokonuje się uboju zwierząt pochodzących z innych gospodarstw w celu pozyskania mięsa na użytek własny	41	1	1	0	0	0	0	0	0	0	0	0	0	0	0	0
Statki rybackie (z wyłączeniem statków przetwórci i statków zamrażalni)	42	0	0	0	0	0	0	0	0	0	0	0	0	0	0	0
Fermy jaj konsumpcyjnych	43	88	49	0	0	0	0	0	0	0	0	0	0	1	0	0
Punkty odbioru jaj	44	0	0	0	0	0	0	0	0	0	0	0	0	0	0	0
Podmioty prowadzące transport produktów pochodzenia zwierzęcego, w tym mleka	45	178	44	0	0	0	0	0	0	0	0	0	0	0	1	0
Podmioty zajmujące się obrotem lub pośrednictwem w obrocie produktami pochodzenia zwierzęcego, z wyłączeniem obrotu prowadzonego w ramach produkcji	46	168	48	0	0	0	0	0	0	0	0	0	0	0	1	0
Punkty skupu dziczyzny	47	47	27	0	0	0	0	0	0	0	0	0	0	0	0	0
Inne	48	36	2	0	0	0	0	0	0	0	0	0	0	0	0	0

Liczba spraw rozstrzygniętych decyzjami administracyjnymi wydanymi										
Rodzaj obiektu		zgodnie z art. 54 ust.2 lit.a rozp.882/2004 ¹⁾	zgodnie z art. 54 ust.2 lit.b rozp.882/2004 ¹⁾	zgodnie z art. 54 ust.2 lit.c rozp.882/2004 ¹⁾	zgodnie z art. 54 ust.2 lit.d rozp.882/2004 ¹⁾	zgodnie z art. 54 ust.2 lit.e rozp.882/2004 ¹⁾	zgodnie z art. 54 ust.2 lit.f rozp.882/2004 ¹⁾	zgodnie z art. 54 ust.2 lit.g rozp.882/2004 ¹⁾	zgodnie z art. 54 ust.2 lit.h rozp.882/2004 ¹⁾	na podstawie przepisów ustawy o produktach pochodzenia zwierzęcego ²⁾
0		16	17	18	19	20	21	22	23	24
Razem (02, 30, 34)	01	188	13	31	6	35	12	1	66	772
Razem (03, 07, 14-25, 28-29)	02	136	7	29	6	30	3	1	53	459
Razem (04-06)	03	5	0	0	3	1	0	0	2	33
Chłodnie składowe wolnostojące (S 0)	04	5	0	0	3	1	0	0	2	25
Zakłady przepakowywania - niezależne (S 0)	05	0	0	0	0	0	0	0	0	8
Rynki hurtowe - z wyłączeniem produktów rybołówstwa (S 0)	06	0	0	0	0	0	0	0	0	0
Razem zakłady zatwierdzone, w których funkcjonują działy wymienione w 08 i/lub 09 i/lub 10 i/lub 11 i/lub 12 i/lub 13 i/lub 26 i/lub 27	07	119	7	29	3	28	3	1	50	368
Zakłady zatwierdzone, w których funkcjonują działy wymienione w 08a i/lub 08b i/lub 08c i/lub 08d i/lub 08e i/lub 08f i/lub 08g	08	91	5	28	2	18	2	0	36	222
-działy prowadzące ubój zwierząt gospodarskich kopytnych (S I)	08a	28	2	25	0	10	1	0	18	71
-działy prowadzące rozbiór mięsa zwierząt gospodarskich kopytnych (S I)	08b	34	3	3	2	3	0	0	13	95

-działy składujące w warunkach chłodniczych (S I)	08c	11	0	0	0	2	1	0	27	65
-działy przetwórstwa mięsa zwierząt gospodarskich kopytnych (S VI)	08d	44	3	3	2	4	0	0	19	141
- działy prowadzące produkcję MM i/lub MOM i/lub SWM z mięsa zwierząt gospodarskich kopytnych (S V)	08e	9	2	2	2	2	1	0	12	41
- działy prowadzące produkcję tłuszczów zwierzęcych i skwarek (S XII)	08f	0	0	0	0	0	0	0	2	11
-działy prowadzące obróbkę jelit, pęcherzy i żołądków (S XIII)	08g	3	0	0	0	1	0	0	4	10
Zakłady zatwierdzone, w których funkcjonują działy wymienione w 09a i/lub 09b i/lub 09c i/lub 09d i/lub 09e	09	47	4	3	3	13	1	0	19	177
-działy prowadzące ubój drobiu i/lub zajęczaków (S II)	09a	17	0	0	1	7	1	0	11	39
-działy prowadzące rozbiór mięsa drobiowego i/lub zajęczaków (S II)	09b	27	2	3	2	5	0	0	12	87
-działy składujące w warunkach chłodniczych (S II)	09c	10	2	0	0	1	1	0	12	30
-działy przetwórstwa mięsa drobiowego i/lub zajęczaków (S VI)	09d	22	2	2	2	2	0	0	5	78
- działy prowadzące produkcję MM i/lub MOM i/lub SWM z mięsa drobiowego i/lub zajęczaków (S V)	09e	7	2	2	2	1	0	0	7	25
Zakłady zatwierdzone, w których funkcjonują działy wymienione w 10a i/lub 10b i/lub 10c i/lub 10d i/lub 10e i/lub 10f	10	0	0	0	0	0	0	0	0	0
-działy prowadzące ubój zwierząt dzikich utrzymywanych w warunkach fermowych (S III)	10a	0	0	0	0	0	0	0	0	0
-działy prowadzące rozbiór mięsa zwierząt dzikich utrzymywanych w warunkach fermowych (S III)	10b	0	0	0	0	0	0	0	0	0

-działy składujące w warunkach chłodniczych	10c	0	0	0	0	0	0	0	0	0
-działy przetwórstwa mięsa zwierząt dzikich utrzymywanych w warunkach fermowych	10d	0	0	0	0	0	0	0	0	0
- działy prowadzące produkcję MM i/lub MOM i/lub SWM z mięsa zwierząt dzikich utrzymywanych w warunkach fermowych	10e	0	0	0	0	0	0	0	0	0
-działy prowadzące obróbkę jelit, żołądków i pęcherzy zwierząt dzikich utrzymywanych w warunkach fermowych	10 f	0	0	0	0	0	0	0	0	0
Zakłady zatwierdzone, w których funkcjonują działy wymienione w 11a i/lub 11b i/lub 11c i/lub 11d	11	1	0	0	0	1	0	0	2	7
- dział obróbki dziczyzny	11a	0	0	0	0	0	0	0	0	0
- działy prowadzące rozbiór dziczyzny (S IV)	11b	0	0	0	0	0	0	0	0	4
-działy prowadzące przetwórstwo dziczyzny (S IV)	11c	1	0	0	0	1	0	0	2	6
- działy składujące w warunkach chłodniczych (S IV)	11d	1	0	0	0	1	0	0	2	4
Zakłady zatwierdzone prowadzące wyłącznie produkcję MM i/lub MOM i/lub SWM (S V)	12	0	0	0	0	0	0	0	0	0
Zakłady zatwierdzone prowadzące wyłącznie przetwórstwo mięsa (S VI)	13	5	0	0	0	0	0	1	0	10
Zakłady wysyłki - żywe mięczaki dwuskorupowe (S VII)	14	0	0	0	0	0	0	0	0	0
Zakłady oczyszczania żywe mięczaki dwuskorupowe (S VII)	15	0	0	0	0	0	0	0	0	0
Statki przetwórnice (S VIII)	16	0	0	0	0	0	0	0	0	0

Statki zamrażalnie (S VIII)	17	0	0	0	0	0	0	0	0	0
Rynki hurtowe i aukcje produktów rybołówstwa (S VIII)	18	0	0	0	0	0	0	0	0	0
Zakłady zatwierdzone przetwórstwa produktów rybołówstwa (S VIII)	19	3	0	0	0	1	0	0	0	9
Zakłady zatwierdzone przetwórstwa mleka (S IX)	20	4	0	0	0	0	0	0	1	36
Punkty odbioru mleka (S IX)	21	3	0	0	0	0	0	0	0	2
Zakłady pakowania jaj (S X)	22	2	0	0	0	0	0	0	0	5
Zakłady produkcji jaj płynnych (S X)	23	0	0	0	0	0	0	0	0	0
Zakłady zatwierdzone przetwórstwa jaj (S X)	24	0	0	0	0	0	0	0	0	6
Zakłady przetwórcze - żabie udka i ślimaki (S XI)	25	0	0	0	0	0	0	0	0	0
Zakłady zajmujące się wyłącznie tłuszczami zwierzęcymi i skwarkarni (S XII)	26	0	0	0	0	0	0	0	0	2
Zakłady prowadzące wyłącznie obróbkę jelit i/lub pęcherzy i/lub żołądków (S XIII)	27	2	0	0	0	0	0	0	0	1
Zakłady odbierające surowce lub produkujące żelatynę (S XIV)	28	0	0	0	0	0	0	0	0	0
Zakłady odbierające surowce lub produkujące kolagen (S XV)	29	0	0	0	0	0	0	0	0	0
Razem (31-33)	30	1	0	0	0	0	0	0	0	1

Zakłady produkujące na rynek krajowy ²⁾ , w których funkcjonują działy 31a lub 31b lub 31c	31	1	0	0	0	0	0	0	0	0
-działy prowadzące ubój zwierząt gospodarskich kopytnych	31a	1	0	0	0	0	0	0	0	0
-działy prowadzące rozbiór mięsa zwierząt gospodarskich kopytnych	31b	1	0	0	0	0	0	0	0	0
-działy prowadzące produkcję MM lub MOM lub SWM z mięsa zwierząt gospodarskich kopytnych	31c	0	0	0	0	0	0	0	0	0
Zakłady produkujące na rynek krajowy ²⁾ , w których funkcjonują działy 32a lub 32b lub 32c	32	0	0	0	0	0	0	0	0	1
-działy prowadzące ubój drobiu	32a	0	0	0	0	0	0	0	0	1
działy prowadzące rozbiór mięsa drobiowego i/lub zajęczaków	32b	0	0	0	0	0	0	0	0	0
-działy prowadzące produkcję MM i/lub MOM i/lub SWM z mięsa drobiowego i/lub zajęczaków	32c	0	0	0	0	0	0	0	0	0
Zakłady produkujące na rynek krajowy ²⁾ , w których funkcjonują działy 33a lub 33b lub 33c	33	0	0	0	0	0	0	0	0	0
działy prowadzące ubój zwierząt dzikich utrzymywanych w warunkach fermowych	33a	0	0	0	0	0	0	0	0	0
działy prowadzące rozbiór mięsa zwierząt dzikich utrzymywanych w warunkach fermowych, z wyłączeniem zajęczaków	33b	0	0	0	0	0	0	0	0	0
działy prowadzące produkcję MM i/lub MOM i/lub SWM z mięsa zwierząt dzikich utrzymywanych w warunkach fermowych, z wyłączeniem zajęczaków	33c	0	0	0	0	0	0	0	0	0
Razem (35-47)	34	51	6	2	0	5	9	0	13	312
Zakłady wytwarzające żywność złożoną (roślinno-zwierzęcą)	35	1	0	0	0	0	0	0	0	7

Zakłady konfekcjonujące lub przetwarzające miód i produkty pszczele	36	0	0	0	0	0	0	0	0	3
Zakłady prowadzące składowanie produktów pochodzenia zwierzęcego bez wymagań temperaturowych	37	0	0	0	0	0	0	0	0	4
Zakłady prowadzące działalność marginalną, lokalną i ograniczoną	38	45	2	2	0	4	4	0	11	84
Podmioty prowadzące sprzedaż bezpośrednią	39	1	0	0	0	0	2	0	1	76
Gospodarstwa produkcji mleka	40	2	4	0	0	1	2	0	0	30
Zakłady będące gospodarstwami, na terenie których dokonuje się uboju zwierząt pochodzących z innych gospodarstw w celu pozyskania mięsa na użytek własny	41	0	0	0	0	0	0	0	0	0
Statki rybackie (z wyłączeniem statków przetwórci i statków zamrażalni)	42	0	0	0	0	0	0	0	0	0
Fermy jaj konsumpcyjnych	43	1	0	0	0	0	0	0	0	3
Punkty odbioru jaj	44	0	0	0	0	0	0	0	0	0
Podmioty prowadzące transport produktów pochodzenia zwierzęcego, w tym mleka	45	0	0	0	0	0	1	0	0	54
Podmioty zajmujące się obrotem lub pośrednictwem w obrocie produktami pochodzenia zwierzęcego, z wyłączeniem obrotu prowadzonego w ramach produkcji	46	1	0	0	0	0	0	0	1	44
Punkty skupu dziczyzny	47	0	0	0	0	0	0	0	0	7
Inne	48	0	0	0	0	0	0	0	0	6

W powyższych podmiotach przeprowadzono łącznie 5259 kontroli. Raport z kontroli stanu sanitarnego obiektów w zakresie higieny produktów pochodzenia zwierzęcego prezentuje poniższa tabela.

Wyszczególnienie		Liczba rok 2013	Liczba rok 2014	Zmiana (rok 2013=100%)	Kwota (w zł) 2013	Kwota (w zł) 2014	Zmiana (rok 2014 = 100%)
Przeprowadzone kontrole ogółem		1	5397	5259			
w tym środków transportu		2	871	1143			
w tym środków transportu o złym stanie sanitarnym		3	0	0			
Nałożone mandaty karne		4	87	74	20570	15050	
Kary pieniężne wymierzone w drodze decyzji administracyjnej		5	172	114	286390	180270	
skierowane do	sądów i prokuratury	6	6	5			
	na podstawie ustawy o bezpieczeństwie żywności i żywienia	7	1	4			
	Kodeksu wykroczeń	8	3	1			
	ustawy o produktach pochodzenia zwierzęcego	9	8	3			

Jednocześnie pod nadzorem Inspekcji Weterynaryjnej znajduje się ubój zwierząt w gospodarstwach z pozyskiwaniem mięsa na potrzeby własne. W roku 2014 poddano ubojowi 915 szt. zwierząt, w tym 185 świń.

5. Nadzór nad paszami, ubocznymi produktami pochodzenia zwierzęcego oraz weterynaryjnymi produktami leczniczymi

Wykaz podmiotów nadzorowanych przez Inspekcję Weterynaryjną w zakresie pasz, ubocznych produktów pochodzenia zwierzęcego oraz weterynaryjnych produktów leczniczych prezentują poniższe tabele

Rodzaj działalności		Liczba podmiotów nadzorowanych		
		2012	2013	2014
Produkcja pasz wprowadzanych do obrotu (wymagająca zatwierdzenia)	ogólna liczba podmiotów zajmujących się produkcją pasz	9	10	10
	dla zwierząt przeżuwających	3	3	3
	dla zwierząt gospodarskich innych niż przeżuwające	6	7	7
	dla zwierząt domowych	4	3	4
Produkcja pasz wprowadzanych do obrotu (wymagająca rejestracji)	ogólna liczba podmiotów zajmujących się produkcją pasz	78	94	105
	dla zwierząt przeżuwających	3	2	3
	dla zwierząt gospodarskich innych niż przeżuwające	8	6	6
	dla zwierząt domowych	36	21	29
	produkcja materiałów paszowych pozyskanych przy produkcji środków spożywczych (młyny, browary)	57	66	69
Produkcja pasz (wymagająca zatwierdzenia) niewprowadzanych do obrotu		10	16	17
Obrót paszami (działalność wymagająca zatwierdzenia)	hurtowy	9	11	11
	detaliczny	9	10	16
Obrót paszami (działalność wymagająca zarejestrowania)	hurtowy	75	75	80
	detaliczny	256	265	292
Wytwarzanie pasz leczniczych	do obrotu	1	1	1
	na potrzeby własne	0		
Dystrybutorzy pasz leczniczych		1	1	1
Żywienie zwierząt przeznaczonych do produkcji żywności (art. 2 rozp. 183/2005)		18320	18848	19167
Wytwórcy materiałów paszowych inni niż w wierszu 9		131	179	233
Producenci ekologiczni produkujący pasze na potrzeby własne		84	91	98
Obrót produktami leczniczymi	hurtowy	7	7	8

weterynaryjnymi	detailed conducted in veterinary clinics for animals	530	559	578
	detailed conducted in trading points of off-licence	455	528	662

Liczba osób sprawujących nadzór i biorących udział w urzędowych kontrolach w sektorze paszowym

WIW:3

PIWy razem:17

Liczba osób sprawujących nadzór i biorących udział w urzędowych kontrolach w sektorze farmaceutycznym

WIW: 2

Rodzaj działalności c.d.		2012	2013	2014
Przetwarzanie ubocznych produktów pochodzenia zwierzęcego	category 1	1	0	0
	category 2	2	1	1
	category 3	3	5	7
Spalarnie i współspalarnie	category 1	4	5	5
	category 2	5	4	4
	category 3	6	4	4
Składowanie ubocznych produktów pochodzenia zwierzęcego	category 1	7	0	0
	category 2	8	0	0
	category 3	9	0	0
Zakłady prowadzące czynności pośrednie oraz składowanie ubocznych produktów pochodzenia zwierzęcego (art. 24 ust. 1 lit. h rozporządzenia Parlamentu Europejskiego i Rady (WE) nr 1069/2009 z	category 1	10	9	11
				12

dnia 21 października 2009 r. określające przepisy sanitarne dotyczące produktów ubocznych pochodzenia zwierzęcego, nieprzeznaczonych do spożycia przez ludzi, i uchylające rozporządzenie (WE) nr 1774/2002 (rozporządzenie o produktach ubocznych pochodzenia zwierzęcego) (Dz. U. UE L 300 z 14.11.2009, str. 1 z późn. zm.)	kategori 2	11	6	6	7
	kategori 3	12	16	19	20
Transport ubocznych produktów pochodzenia zwierzęcego lub produktów pochodnych	ogólna liczba	13	115	123	127
	podmioty kategorii 1	14	59	65	66
	podmioty kategorii 2	15	45	41	41
	podmioty kategorii 3	16	85	85	91
Szczególne cele paszowe (art. 18 rozp. 1069/2009)	stosowanie kategorii 1	17	0	0	0
	stosowanie kategorii 2	18	19	21	21
	stosowanie kategorii 3	19	37	35	39
Kompostownie i wytwórnie biogazu		20	7	8	10
Produkcja karmy dla zwierząt domowych (art. 24 ust. 1 lit. e rozp. 1069/2009)		21	15	12	12
Podmioty stosujące polepszacze gleby i nawozy organiczne		22	1	0	0
Zakłady prowadzące czynności techniczne na ubocznych produktach pochodzenia zwierzęcego lub produktach pochodnych do celów poza łańcuchem paszowym		23	15	16	17
Grzebowiska		24	2	2	2
Pośrednicy w handlu nie posiadający magazynów		25	12	19	20
Inne podmioty zarejestrowane		26	1	5	10

Liczba osób sprawujących nadzór i biorących udział w urzędowych kontrolach w sektorze utylizacyjnym

WIW: 3

PIWy razem: 17

Stwierdzone naruszenia podczas urzędowych kontroli i podjęte działania administracyjne i karne.

Wyniki kontroli urzędowych w sektorze paszowym w 2014 roku

Stwierdzone naruszenia. Określenie lub temat kontrolowanego zagadnienia.	Liczba podmiotów skontrolowanych	Liczba przeprowadzonych kontroli	Liczba stwierdzonych naruszeń	Działania podjęte w wyniku przeprowadzonej kontroli				
				Liczba decyzji administracyjnych wydawanych / wyegzekwowanych	Grzywna w drodze mandatu karnego – ilość/kwota	Ilość zgłoszeń do organów ścigania – przyjętych / odrzuconych.	Zalecenie usunięcia uchybień w określonym terminie	Inne (upomnienie, zakaz wprowadzenia do obrotu, zniszczenie paszy)
Stwierdzone naruszenia w zakresie kontroli pomieszczeń i wyposażenia w tym ocena stanu sanitarnego i porządkowego pomieszczeń i wyposażenia: stan urządzeń, ich czyszczenie, dezynfekcja, szatnie i sanitariaty, ubytki ścian i posadzek, itp.*	1690	1953	156	37/35	0	0/0	119	0
Stwierdzone naruszenia w zakresie kontroli systemu HACCP oraz procedur i programów wstępnych *	451	583	55	9/8	0/0	0/0	44	0
Stwierdzone naruszenia w zakresie kontroli jakości i produkcji: badania właściwości surowców i produktów, przestrzeganie temperatur, ciśnienia itp., zapisy w punktach kontrolnych*.	298	391	13	5/4	1/500	0/0	7	0
Stwierdzone naruszenia w zakresie personelu obsługującego zakład produkcyjny: ubrania ochronne, zachowanie się personelu podczas pracy, znajomość instrukcji stanowiskowych*.	375	476	6	0/0	0/0	0/0	6	0
Stwierdzone naruszenia w zakresie przechowywania i transportu*	568	692	5	5/5	0/0	0/0	0	0
Stwierdzone naruszenia w zakresie procedur reklamacji i wycofania produktu, w tym postępowanie z produktem wycofanym z rynku*.	379	455	5	3/3	1/500	0/0	2	0

Stwierdzone naruszenia w zakresie produkcji, dystrybucji oraz stosowania pasz leczniczych*	7	7	0	0/0	0/0	0/0	0	0
Stwierdzone naruszenia w zakresie oznakowania pasz*	345	501	23	6/3	4/1000	0/0	17	0
Stwierdzone naruszenia w zakresie prowadzenia dokumentacji nie ujęte w pkt. 1-10	1537	1773	206	33/3 0	1/500	0/0	172	1
Inne (wymienić jakie)	66	123	24	5/5	0/0	0/0	14	5
Ogółem	1800	2198	493	76/7 2	7/2500	0/0	379	6

*z wyjątkiem nieprawidłowości w prowadzeniu dokumentacji

Wyniku kontroli urzędowych w sektorze utylizacyjnym w 2014 roku

Stwierdzone naruszenia przy:	Liczba podmiotów skontrolowanych	Liczba przeprowadzonych kontroli	Liczba stwierdzonych naruszeń	Działania podjęte w wyniku przeprowadzonej kontroli				
				Liczba decyzji administracyjnych wydawanych / wyegzekwowanych	Grzywna w drodze mandatu karnego – ilość/kwota	Ilość zgłoszeń do organów ścigania – przyjętych / odrzuconych.	Zalecenie usunięcia uchybień w określonym terminie	Inne
Gromadzeniu, przechowywaniu i zbieraniu UPPZ *	94	157	10	4/3	0/0	0	6	0
Transporcie UPPZ *: dopuszczenie środka transportu, jego oznakowanie, oznakowanie kontenerów, mycie i dezynfekcja środków transportu i kontenerów.	161	209	3	2/1	0/0	0	0	0
Przetwarzaniu UPPZ *: w tym zachowanie odpowiedniej temperatury i ciśnienia w zależności od metody przetwarzania.	17	38	4	1/1	0/0	0	1	0
Zagospodarowaniu UPPZ *: sposób zagospodarowania zgodny z zapisem na dokumentach handlowych.	86	142	6	3/1	0/0	0	3	0
Spalaniu/Współspalaniu UPPZ/produktów przetworzonych *	5	8	0	0/0	0/0	0	0	0
Rolniczym wykorzystaniu mączek mięsno – kostnych jako polepszaczy gleby i nawozów organicznych*	0	0	0	0/0	0/0	0	0	0
Prowadzeniu dokumentacji w zakresie działalności określonych w pkt 1-6	250	349	49	8/6	0/0	0	31	1
inne	1	4	1	0/0	0/0	0	1	0
Ogółem	251	350	71	13/10	0/0	0	42	1

Tabela nr.... Wyniki kontroli urzędowych w sektorze farmaceutycznym w 2014 roku

Stwierdzone naruszenia:	Liczba podmiotów skontrolowanych				Działania podjęte w wyniku przeprowadzonej kontroli			
	Zakłady lecznicze dla zwierząt:		hurtownie produktów leczniczych weterynaryjnych	podmioty prowadzące obrót detaliczny produktami OTC	Decyzja administracyjna	Skierowanie do organów ścigania lub okręgowej izby lekarsko – weterynaryjnej.	Wydane zalecenia	Inne
	gospodarskich i towarzyszących	tylko towarzyszących						
Nieprawidłowe prowadzenie dokumentacji obrotu detalicznego i/lub hurtowego	11	7	1	-	-	19	-	
Prowadzenie zakładu leczniczego dla zwierząt bez wpisu do Ewidencji zakładów leczniczych dla zwierząt	-	-	-	-	-	-	-	
Dokonywanie zakupu produktów leczniczych weterynaryjnych bez uprawnienia w hurtowni farmaceutycznej produktów leczniczych weterynaryjnych.				1			Wezwania do zgłoszenia WLW prowadzenia obrotu	
Przechowywanie i transport produktów leczniczych weterynaryjnych niezgodnie z wymaganiami.	-	1	-	-	-	1	-	
Prowadzenie dokumentacji lekarsko-weterynaryjnej niezgodnie z obowiązującym sposobem i zakresem.*	*Dokumentacja dotycząca zwierząt					6 organy ścigania 3 doROZ	28	-
	gospodarskich	towarzyszących						
	18	10						
Stosowanie premiksów leczniczych z pominięciem wytwórni pasz leczniczych.	-	-	-	-				
Niewłaściwe warunki sanitarno-higieniczne, nieprawidłowe funkcjonowanie aparatury pomiarowej, nieprawidłowości								

w wyposażeniu	-	-	-	-				
Nieprawidłowe oznakowanie produktów leczniczych weterynaryjnych, leki przeterminowane.		1		2			3	
Sprzedż produktów leczniczych weterynaryjnych drogą internetową				2	2	-	2	-
Brak aktualnych świadectw wzorcowania			1				1	
Nieaktualizowane procedury			1				1	
Powierzchnia magazynowa zbyt mała			1				1	
Nie zgodne stany magazynowe leków ze stamen w systemie komputerowym		1					1	
Prowadzenie obrotu hurtowego plw OTC przez przedsiębiorcę mającego zgłoszenie obrotu detalicznego				1	1		1	
Ogółem**	32	30	7	12	3	6-organy śdżania 3 -ROZ	61	

** Ogółem liczba podmiotów skontrolowanych oraz ogółem działań podjętych w wyniku przeprowadzonej kontroli (ogółem ≠ suma)

W podmiotach sektora paszowego, utylizacyjnego oraz farmaceutycznego przeprowadzono łącznie 2644 kontroli, w tym 2198 kontroli w sektorze paszowym, 350 kontroli w sektorze utylizacyjnym i 96 kontroli w sektorze farmaceutycznym. Raport z kontroli prezentuje poniższa tabela.

Tabela nr.... Raport z kontroli.

Wyszczególnienie	Liczba		Kwota - w zł
0	1		2
Przeprowadzone kontrole ogółem	01		
Nałożone mandaty karne	02	7	2500
Skierowane do sądów i prokuratury przyjęte/odrzucone	03	6	

6. Weterynaryjna kontrola w handlu pomiędzy Polską, a państwami członkowskimi Unii Europejskiej, a także przy przy eksporcie z Polski do krajów trzecich.

Kontrola weterynaryjna w handlu jest to kontrola zwierząt i produktów pochodzenia zwierzęcego wykonywana w ramach nadzoru nad obrotem nimi pomiędzy poszczególnymi państwami członkowskimi Unii Europejskiej - czyli w ramach wspólnego rynku. Zgodnie z polityką Unii Europejskiej w zakresie swobodnego przepływu zwierząt i produktów pochodzenia zwierzęcego, rynek wewnętrzny obejmuje obszar wszystkich państw członkowskich bez granic wewnętrznych.

W myśl generalnej reguły wzajemnego uznawania wyników kontroli przeprowadzonych przez służby poszczególnych państw członkowskich, przesyłka zwierząt lub produktów pochodzenia zwierzęcego, która została poddana kontroli przeprowadzonej przez organy Inspekcji Weterynaryjnej w sposób zgodny z obowiązującym prawem unijnym, przy wprowadzeniu jej do obrotu na terytorium jednego z krajów członkowskich, może być bez dodatkowej kontroli wprowadzona do obrotu w każdym innym kraju będącym członkiem UE.

W wyniku tak przeprowadzonej kontroli państwo członkowskie musi jednak zagwarantować, iż przesyłki zwierząt i produktów pochodzenia zwierzęcego:

- 1) spełniają wszystkie szczegółowe normy i standardy weterynaryjne określone w przepisach o zdrowiu zwierząt i zwalczaniu chorób zakaźnych zwierząt, w przepisach o organizacji hodowli i rozrodzie zwierząt gospodarskich lub przepisach o bezpieczeństwie zdrowotnym produktów pochodzenia zwierzęcego;
- 2) są oznakowane lub etykietowane oraz zaopatrzone w świadectwo zdrowia lub inny wymagany dokument, który towarzyszy im aż do ostatecznego odbiorcy wskazanego w tym dokumencie;
- 3) pochodzą od podmiotów, które podlegają regularnym kontrolom weterynaryjnym;
- 4) nie pochodzą od podmiotów, ani z terenów lub regionów, które są przedmiotem restrykcji administracyjnych lub środków ochronnych wprowadzonych z powodu podejrzenia lub wystąpienia choroby zakaźnej zwierząt podlegającej obowiązkowi zwalczania;
- 5) będą transportowane w odpowiednich środkach transportu, których stan jest zgodny z zasadami określonymi w prawie unijnym.

Opisane powyżej zasady obowiązują również przy przemieszczaniu zwierząt pomiędzy Państwami Członkowskimi UE a pozostałymi państwami Europejskiego Obszaru Gospodarczego (EOG) oraz państwami posiadającymi specjalne dwustronne stosunki z UE (np. Szwajcaria).

6.1 Wysyłka zwierząt z Polski do innych Państw Członkowskich (oraz pozostałych państw stosujących unijne procedury handlowe)*, †

Tabela nr 1 Liczba zwierząt i przesyłek wysyłanych z Polski w ramach handlu w 2014 r.

Państwo przeznaczenia	BYDŁO		ŚWINIE		OWCE I KOZY		KONIE		DRÓB	
	zwierzęta	przesyłki	zwierzęta	przesyłki	zwierzęta	przesyłki	zwierzęta	przesyłki	zwierzęta	przesyłki
Republika Czeska	6	1	4	1	0	0	0	0	150860	58
Słowacja	1	1	0	0	0	0	0	0	24	1
Litwa	0	0	0	0	110	2	0	0	0	0
Francja	0	0	0	0	0	0	2	2	0	0
Węgry	0	0	180	2	0	0	0	0	0	0
Włochy	26	1	0	0	0	0	0	0	0	0
Niemcy	0	0	0	0	0	0	0	0	5070	3
Wielka Brytania	0	0	0	0	0	0	3	3	0	0
RAZEM:	33	3	184	3	110	2	5	5	155954	62

Tabela nr 2 Raport z kontroli przesyłek zwierząt w handlu, wysyłanych z Polski w 2014 r.

* Na potrzeby niniejszego podpunktu, przesyłkę należy rozumieć jako partię zwierząt wprowadzoną do handlu wewnętrznego z Polski, zaopatrzoną w świadectwo zdrowia dla zwierząt w handlu wewnętrznym – tzw. świadectwo INTRA, bądź, w przypadku zarejestrowanych koniowatych – w zaświadczenie zdrowia, o którym mowa w dyrektywie 2009/156/WE.

W zestawieniach nie należy uwzględniać:

- partii zwierząt przemieszczonych z gospodarstwa pochodzenia w Polsce do miejsca gromadzenia zwierząt w Polsce, z przeznaczeniem do późniejszego wprowadzenia do handlu (w takiej sytuacji zwierzęta z przedmiotowej partii zostaną wykazane w *Sprawozdaniu z realizacji zadań IW* przez powiatowego lekarza weterynarii właściwego dla miejsca gromadzenia zwierząt, jako wchodzące w skład przesyłki wprowadzonej do handlu z miejsca gromadzenia),
- przesyłek zwierząt wysyłanych z miejsca gromadzenia w Polsce, jeżeli stanowi ono dla ww. zwierząt miejsce gromadzenia w państwie tranzytu (faktyczne miejsce pochodzenia jest położone w innym państwie członkowskim). Jeżeli w skład przesyłki wysyłanej z miejsca gromadzenia zwierząt w Polsce wchodziły zarówno zwierzęta pochodzące z Polski, jak i zwierzęta, dla których Polska stanowi tzw. państwo członkowskie tranzytu, przesyłkę należy uwzględnić w zestawieniach, natomiast jako liczbę zwierząt w przesyłce należy wskazać liczbę zwierząt w przesyłce pochodzących z Polski.

† W rubrykach dotyczących drobiu należy uwzględnić wszystkie kategorie drobiu żywego (bez uwzględniania jaj wylęgowych oraz jaj przeznaczonych do konsumpcji).

1 . Kontrola przesyłek przeznaczonych do handlu	BYDŁO	ŚWINIE	OWCE I KOZY	KONIE	DRÓB
1.1. Liczba przesyłek zwierząt poddanych kontroli w związku z planowaną wysyłką z Polski w ramach handlu.	3	3	2	5	62
1.2. Liczba zwierząt w ww. skontrolowanych przesyłkach.	33	184	110	5	
2. Zwierzęta/przesyłki niedopuszczone do handlu	BYDŁO	ŚWINIE	OWCE I KOZY	KONIE	DRÓB
2.1. Liczba przesyłek niedopuszczonych do handlu	0	0	0	0	0
2.2. Liczba zwierząt niedopuszczonych do handlu	0	0	0	0	
3. Zwierzęta/przesyłki wprowadzone do handlu	BYDŁO	ŚWINIE	OWCE I KOZY	KONIE	DRÓB
3.1. Liczba przesyłek zwierząt wysłanych z Polski.	3	3	2	5	62
3.2. Ogólna liczba zwierząt w w/w wysłanych przesyłkach.	33	184	110	5	155954

6.2 Wysyłka zwierząt do Polski z innych Państw Członkowskich (oraz pozostałych państw stosujących unijne procedury handlowe)^{§,§}.

* Na potrzeby niniejszego podpunktu przesyłkę należy rozumieć jako partię zwierząt wprowadzoną do Polski w ramach unijnych procedur handlowych, zaopatrzoną w świadectwo zdrowia dla zwierząt wprowadzanych do handlu wewnątrzunijnego, tzw. świadectwo INTRA (bądź w przypadku zarejestrowanych koniowatych – w zaświadczenie zdrowia, o którym mowa w dyrektywie 2009/156/WE.), której ostateczne miejsce przeznaczenia położone jest na terytorium Polski.

W zestawieniach nie należy uwzględniać przesyłek, które przemieszczane były poprzez miejsce gromadzenia zwierząt położone w Polsce jako tzw. państwie członkowskim tranzytu, nawet jeżeli w towarzyszącym przesyłce oryginalnym świadectwie zdrowia polskie miejsce gromadzenia wskazane zostało jako miejsce przeznaczenia.

[§] W rubrykach dotyczących drobiu należy uwzględnić wszystkie kategorie drobiu żywego (bez uwzględniania jaj wylęgowych oraz jaj przeznaczonych do konsumpcji).

6.2 Wysyłka zwierząt do Polski z innych Państw Członkowskich (oraz pozostałych państw stosujących unijne procedury handlowe) 1 . Ogólne informacje o zwierzętach i kontrolach	BYDŁO		ŚWINIE		OWCE I KOZY		KONIE		DRÓB	
1.1. Liczba przesyłek zwierząt w handlu sprowadzonych do Polski.	268		143		15		27		6542	
1.2. Liczba zwierząt w w/w przesyłkach sprowadzonych do Polski.	1321		40088		34		30		12008027	
1.3. Liczba niedyskryminujących kontroli przesyłek sprowadzonych w ramach handlu do Polski.	209		55		5		22		6365	
1.4. Ogólna liczba zwierząt w w/w skontrolowanych przesyłkach.	636		15913		23		24		7634338	
2. Naruszenia stwierdzone w wyniku niedyskryminujących kontroli w handlu	Zwierzęta					Przesyłki				
	BYDŁO	ŚWINIE	OWCE I KOZY	KONIE	DRÓB	BYDŁO	ŚWINIE	OWCE I KOZY	KONIE	DRÓB
2.1. Zwierzęta/przesyłki, których dotyczyły naruszenia stwierdzone podczas kontroli	0	2398	1	0	166483	0	7	1	0	7
3. Nałożone sankcje	Liczba zwierząt, których dotyczyła sankcja					Liczba przesyłek, których dotyczyła sankcja				
	BYDŁO	ŚWINIE	OWCE I KOZY	KONIE	DRÓB	BYDŁO	ŚWINIE	OWCE I KOZY	KONIE	DRÓB
3.1 Restrykcje dotyczące pojedynczych sztuk zwierząt	0	0	0	0	0	0	0	0	0	0
3.2. Restrykcje dotyczące wszystkich sztuk zwierząt wchodzących w skład przesyłki	0	0	0	0	0	0	0	0	0	0
3.3. Utylizacja zwierząt	0	0	0	0	0	0	0	0	0	0
3.4. Ogółem (suma pkt. 3.1-3.3)	0	0	0	0	0	0	0	0	0	0

6.3 Eksport z Polski do krajów trzecich.

Raport z przeprowadzonych w 2014 roku kontroli przesyłek zwierząt eksportowanych z Polski do krajów trzecich

Tabela nr 1. Wykaz skontrolowanych przesyłek zwierząt eksportowanych z Polski do krajów trzecich w 2014 roku

	BYDŁO	ŚWINIE	OWCE I KOZY	KONIE*	DRÓB
Liczba przesyłek zwierząt wysłanych z Polski do krajów trzecich.	0	0	0	0	0
Ogólna liczba zwierząt w w/w przesyłkach	0	0	0	0	0

*-nie dotyczy przesyłek koni wysłanych na okres czasowy.

Tabela nr 2. Wykaz państw trzecich, do których w 2014 r. eksportowano zwierzęta rzeźne.

PAŃSTWO	BYDŁO		ŚWINIE		OWCE I KOZY		KONIE		DRÓB	
	Liczba przesyłek	Liczba sztuk	Liczba przesyłek	Liczba sztuk	Liczba przesyłek	Liczba sztuk	Liczba przesyłek	Liczba sztuk	Liczba przesyłek	Liczba sztuk
Każdy kraj trzeci w odrębnym wierszu	0	0	0	0	0	0	0	0	0	0
razem	0	0	0	0	0	0	0	0	0	0

Tabela nr 3. Wykaz państw trzecich, do których w 2014 r. eksportowano zwierzęta hodowlane i użytkowe.

PAŃSTWO	BYDŁO		ŚWINIE		OWCE I KOZY		KONIE		DRÓB	
	Liczba przesyłek	Liczba sztuk	Liczba przesyłek	Liczba sztuk	Liczba przesyłek	Liczba sztuk	Liczba przesyłek	Liczba sztuk	Liczba przesyłek	Liczba sztuk
Każdy kraj trzeci w odrębnym wierszu	0	0	0	0	0	0	0	0	0	0
razem	0	0	0	0	0	0	0	0	0	0

Tabela nr 4. Wykaz państw trzecich, do których w 2014 r. wywożono konie na okres czasowy (zawody, występy, stanówka; etc)

PAŃSTWO	KONIE	
	Liczba przesyłek	Liczba sztuk
Każdy kraj trzeci w odrębnym wierszu	0	0
razem	0	0

Tabela nr 5. Wykaz państw trzecich, do których w 2014 r. eksportowano materiał biologiczny i jaja wylęgowe (liczba przesyłek).

PAŃSTWO	MATERIAŁ BIOLOGICZNY				JAJA WYLĘGOWE
	BYDŁO	ŚWINIE	OWCE I KOZY	KONIE	
Każdy kraj trzeci w odrębnym wierszu	0	0	0	0	0
razem	0	0	0	0	0

Wykaz państw trzecich, do których w 2014 r. eksportowano zwierzęta lub produkty pochodzenia zwierzęcego.

Produkty nieprzeznaczone do spożycia przez ludzi

PAŃSTWO	PASZE		MĄCZKI MIĘSNO-KOSTNE		SUROWIEC KAT. 3	
	Liczbaprzesyłek	Ilość w tonach	Liczbaprzesyłek	Ilość w tonach	Liczbaprzesyłek	Ilość w tonach
ALGERIA	3	12,279	0	0	0	0
ARMENIA	2	1,128	0	0	0	0
AUSTRALIA	2	4,416	0	0	0	0
BRAZYLIA	8	37,504	0	0	0	0
CHILE	8	42,065	0	0	0	0
EGIPT	3	9,556	0	0	0	0
FEDERACJA ROSYJSKA	6	62,369	0	0	0	0

GRUZJA	4	0,906	0	0	0	0
GWADELUPA	2	0,083	0	0	0	0
HONG KONG	5	6,447	0	0	0	0
INDIE	1	2,130	0	0	0	0
INDONEZJA	1	0,004	0	0	0	0
IRAN	1	6,759	0	0	0	0
IZRAEL	7	5,364	0	0	0	0
KOREA POŁUDNIOWA	4	0,656	0	0	0	0
KUWEJT	1	2,674	0	0	0	0
MACEDONIA	1	0,363	0	0	0	0
MALEZJA	8	7,781	0	0	0	0
MAURITIUS	1	0,160	0	0	0	0
MEKSYK	2	5,304	0	0	0	0
PERU	3	1,131	0	0	0	0
REUNION	2	4,450	0	0	0	0
SERBIA	2	2,357	0	0	0	0
SINGAPUR	2	6,009	0	0	0	0
SIR LANKA	1	0,001	0	0	0	0
TADZYKISTAN	1	0,093	0	0	0	0
TAJWAN	6	21,159	0	0	0	0

TANZANIA	2	1,113	0	0	0	0
TURCJA	6	56,687	0	0	0	0
UKRAINA	28	62,308	0	0	0	0
USA	6	0,024	0	0	0	0
ZJEDNOCZONE EMIRATY ARABSKIE	2	7,885	0	0	0	0
Razem	131	371,165				

Produkty przeznaczone do spożycia przez ludzi cz. 1

PAŃSTWO	MIĘSO BIAŁE I PRODUKTY Z MIĘSA BIAŁEGO		MIĘSO CZERWONE I PRODUKTY Z MIĘSA CZERWONEGO		MLEKO I PRODUKTY MLECZNE	
	Liczba przesyłek	Ilość w tonach	Liczba przesyłek	Ilość w tonach	Liczba przesyłek	Ilość w tonach
Albania					1	1,90
Australia					2	1,49
Azerbejdżan					1	1,79
Benin	24	531,64				
Bośnia i Hercegowina					17	130,50
Chińska Republika Ludowa					1	0,02
Federacja Rosyjska					27	422,97
Gabon	16	283,12	2	30,75		
Gambia						
Ghana	3	25,41	1	25,50		
Hongkong	74	1 746,81	37	838,72		
Izrael					6	68,78
Kanada					19	22,79
Kazachstan	2	40,56				

Kirgistan			36	729,79	4	89,40
Kongo	1	21,70				
Korea Południowa					8	4,64
Kosowo			1	11,30		
Liberia	39	800,91				
Macedonia	5	61,22	14	226,56	5	37,50
Meksyk					2	44,70
Mongolia			35	712,38		
Mozambik	2	48,00				
Niger	1	24,00				
Nowa Kaledonia	4	10,35				
Serbia					5	30,51
Togo	14	258,50				
Turcja					435	5 033,27
Ukraina			101	1 997,24	105	1 100,22
USA					69	159,13
Uzbekistan	6	119,60				
Zjednoczone Emiraty Arabskie	1	22,60			1	6,80
Ogółem	192	3 994,42	227	4 572,24	708	7 156,41

Produkty przeznaczone do spożycia przez ludzi cz. 2

PAŃSTWO	JAJA I PRODUKTY JAJECZNE		RYBY, MIĘCZAKI, SKORUPIAKI, PRODUKTY RYBOŁÓWSTWA, ŚLIMAKI I ŻABIE UDKA		DZICZYŻNA I PRODUKTY Z DZICZYŻNY	
	Liczba przesyłek	Ilość w tonach	Liczba przesyłek	Ilość w tonach	Liczba przesyłek	Ilość w tonach
Ogółem	0,00	0,00	0,00	0,00	0,00	0,00

Produkty przeznaczone do spożycia przez ludzi cz. 3

PAŃSTWO	ŻELATYNA I KOLAGEN		MIÓD I PRODUKTY PSZCZELE		OSŁONKI	
	Liczba przesyłek	Ilość w tonach	Liczba przesyłek	Ilość w tonach	Liczba przesyłek	Ilość w tonach
Ukraina					1	19,01
Uzbekistan					3	44,00
Ogółem	0,00	0,00	0,00	0,00	4	63,01

Produkty przeznaczone do spożycia przez ludzi cz. 4

PAŃSTWO	PRODUKTY ZŁOŻONE	
	Liczba przesyłek	Ilość w tonach
Bośnia i Hercegowina	5	60,40
Macedonia	9	33,47
Turcja	9	137,15
USA	10	25,62
OGÓŁEM	33	256,64

7. Badania laboratoryjne.

Badania laboratoryjne środków spożywczych wykonane na terenie województwa w ramach nadzoru urzędowego*

Rodzaj próbek	Liczba próbek zbadanych w ogóle					w tym																								
	zbadano ogółem	Kryteria bezpieczeństwa	Liczba wyników niezgodnych	kryteria higieny procesu	Liczba wyników niezgodnych	Listeria monocytogenes	Liczba wyników niezgodnych	Salmonella	Liczba wyników niezgodnych	Enterotoksyny gronkowcowe	Liczba wyników niezgodnych	Cronobacter (Enterobacter sakazakii)	Liczba wyników niezgodnych	E. coli	Liczba wyników niezgodnych	Histamina	Liczba wyników niezgodnych	Liczba bakterii tlenowych	Liczba wyników niezgodnych	Enterobacteriaceae	Liczba wyników niezgodnych	Gronkowce koagulazododatnie	Liczba wyników niezgodnych	Przypuszczalne Bacillus cereus	Liczba wyników niezgodnych	Liczba komórek somatycznych	Liczba wyników niezgodnych	Inne	Liczba wyników niezgodnych	
0	1	2	3	4	5	6	7	8	9	10	11	12	13	14	15	16	17	18	19	20	21	22	23	24	25	26	27	28	29	
Tusze wołowe, baranie, kozie, końskie	01	216	0	0	216	0	0	0	113	0	0	0	0	0	0	0	0	103	0	103	0	0	0	0	0	0	0	0	0	0
Tusze wieprzowe	02	233	0	0	233	0	0	0	143	0	0	0	0	0	0	0	0	90	0	90	0	0	0	0	0	0	0	0	0	0
Tusze drobiowe brojlerów i indyków	03	115	0	0	115	25	0	0	115	25	0	0	0	0	0	0	0	0	0	0	0	0	0	0	0	0	0	0	0	0
Świeże mięso drobiowe inne niż tusze brojlerów i indyków	04	270	270	37	0	0	0	0	270	37	0	0	0	5	0	0	0	5	0	0	0	0	0	0	0	0	0	0	0	0
Mięso mielone i wyroby mięsne przeznaczone do spożycia na surowo	05	20	20	3	0	0	5	3	20	0	0	0	0	20	0	0	0	5	0	0	0	0	0	0	0	0	0	0	0	0
Mięso mielone i wyroby mięsne przeznaczone do spożycia po obróbce termicznej	06	335	335	0	335	32	0	0	335	0	0	0	0	335	9	0	0	200	23	0	0	0	0	0	0	0	0	0	0	0

Mięso mielone i wyroby z mięsa drobiowego przeznaczone do spożycia po obróbce termicznej	07	25	25	3	25	5	0	0	25	3	0	0	0	0	20	5	0	0	5	0	0	0	0	0	0	0	0	0	0	0	0	0	0		
Mięso oddzielone mechanicznie	08	40	40	0	40	13	0	0	40	0	0	0	0	0	40	13	0	0	40	6	0	0	0	0	0	0	0	0	0	0	0	0			
Produkty mięsne	09	635	625	3	0	0	440	3	345	0	0	0	0	0	370	0	0	0	10	0	0	0	0	0	0	0	0	0	0	0	0	0	0		
Produkty z mięsa drobiowego	10	15	15	0	0	0	15	0	5	0	0	0	0	0	5	0	0	0	0	0	0	0	0	0	0	0	0	0	0	0	0	0	0		
Zywe małże oraz żywe szkarłupnie, osłonice i głowonogi	11																																		
Świeże produkty rybołówstwa	12																																		
Przetworzone produkty rybołówstwa inne niż gotowane skorupiaki i mięczaki	13	50	45	0	0	0	50	0	0	0	0	0	0	0	0	0	0	0	0	0	0	0	0	0	0	0	0	0	0	0	0	0	0		
Gotowane skorupiaki i mięczaki	14																																		
Mleko surowe	15	194	0	0	0	0	0	0	0	0	0	0	0	0	0	0	0	0	193	0	0	0	0	0	0	0	0	0	0	183	0	0	0	0	
Produkty mleczne	16	110	75	0	100	5	75	0	15	0	0	0	0	30	0	0	0	0	0	0	60	5	40	0	0	0									
Jaja spożywcze	17	10	0	0	0	0	0	0	10	0	0	0	0	0	0	0	0	0	0	0	0	0	0	0	0	0	0	0	0	0	0	0	0	0	
Produkty jajeczne	18	15	10	0	10	5	0	0	10	0	0	0	0	0	0	0	0	0	0	0	10	5	0	0	0	0	0	0	0	0	0	0	0	0	0
Wytapiane tłuszcze zwierzęce i skwarki	19	0																																	
Żelatyna i kolagen	20	0																																	
Wyroby garmazeryjne	21	75	40	0	0	0	45	0	65	0	0	0	0	0	65	0	0	0	0	0	0	0	10	0	0	0	0	0	0	0	0	0	0	0	0
Inne środki spożywcze	22	105	5	0	0	0	5	0	95	4	0	0	0	0	75	0	0	0	50	0	15	5	5	0	0	0	0	0	0	0	0	0	0	0	0
Próbki środowiskowe	23	246	0	0	0	0	195	8	31	0	0	0	0	0	0	0	0	0	15	0	10	0	0	0	0	0	0	0	0	0	0	0	0	0	0
Razem	24	2709	1505	46	1074	85	830	14	1637	69	0	0	0	0	965	27	0	0	716	29	288	15	55	0	0	0	0	183	0	0	0	0	0	0	0

Badania zanieczyszczeń chemicznych produktów pochodzenia zwierzęcego wykonanych w ZHW w ramach nadzoru urzędowego

Rodzaj próbek	Liczba próbek zbadanych ogółem																												
	zbadano ogółem	Liczba wyników niezgodnych	w tym																										
			Grupa B1*	Liczba wyników niezgodnych	Grupa B2*	Liczba wyników niezgodnych	Grupa B3*, w tym											Cyna nieorganiczna	Liczba wyników niezgodnych	Węglowodory aromatyczne	Liczba wyników niezgodnych	Azotany, azotyny	Liczba wyników niezgodnych	Całkowity azot lotnych zasad amonowych (N-LZA)	Liczba wyników niezgodnych	Radionuklidy	Liczba wyników niezgodnych	inne	Liczba wyników niezgodnych
							Mykotoksyny	Liczba wyników niezgodnych	Ołów	Liczba wyników niezgodnych	Kadm	Liczba wyników niezgodnych	Rtęć	Liczba wyników niezgodnych	Pozostałe	Liczba wyników niezgodnych													
0	1	2	3	4	5	6	7	8	9	10	11	12	13	14	15	16	17	18	19	20	21	22	23	24	25	26	27	28	
Mięso z wyłączeniem mięsa drobiowego	0 1	2745	5	996	1	354	0			403		403	4	403	0	73											50	63	
Produkty mięsne	0 2	3		0		0						0		0							3	0							
Mięso drobiowe	0 3	684	1	292	1	18	0			36		36	0	36	0											24	242		
Produkty z mięsa drobiowego	0 4	0				0						0		0															
Mięso mielone i wyroby mięsne	0 5	0		0		0						0		0															
Mięso oddzielone mechanicznie	0 6	0		0		0						0																	
Świeże produkty rybołówstwa	0 7	165		11	0	0				15		15		15	0	42										25	42		
Przetworzone produkty rybołówstwa	0 8	8		0		8	0							0															
Mleko surowe	0 9	267		203	0	3	0			10		10	0	10	0	19										12			
Produkty mleczne	1 0	0		0		0						0		0															
Miód	1 1	40		32	0	0						0		0													8		
Jaja spożywcze	1 2	125		48	0	0				13		13		13	0	26										12			
Produkty jajczarskie	1 3	0		0		0						0		0															

Wytapiane tłuszcze zwierzęce i skwarki	14	314			0	0						0	0	250											64
Wyroby garmazeryjne	15	0			0	0						0	0												
Inne środki spożywcze	16	0			0	0							0												
Razem	17	4351	6	1582	23	0	0	0	477	0	477	4	477	0	410	0	0	0	0	0	0	0	0	123	4190

* zgodnie z Rozporządzeniem Ministra Rolnictwa i Rozwoju Wsi z dnia 28 lipca 2006 r. w sprawie sposobu postępowania z substancjami niedozwolonymi, pozostałościami chemicznymi, biologicznymi, produktami leczniczymi i skażeniami promieniotwórczymi u zwierząt i w produktach pochodzenia zwierzęcego (Dz. U. Nr 147, poz. 1067, Nr 155, poz. 1113) wpisywać należy:

- próbki pobrane w ramach realizacji krajowego programu monitoringu pozostałości
- próbki pobrane w ramach nadzoru urzędowego zbadane w kierunkach zgodnych z krajowym programem monitoringu pozostałości

Ponadto, realizowany był plan badań kontrolnych w kierunku pozostałości chemicznych i biologicznych w tkankach zwierząt żywych, produktach spożywczych pochodzenia zwierzęcego, w paszach i w wodzie przeznaczonych do pojenia zwierząt. Roczne wyniki monitoringu w 2014 roku przedstawia poniższa tabela.

Lp.	Kierunek badania (symbol grupy i nazwa badanego związku)	Gatunek zwierzęcia lub nazwa materiału pobranego do badań	Rodzaj pobranych tkanek (materiału) do badań	Ilość pobranych prób	Miejsce pobrania prób (gospodarstwo, rzeźnia, zakład, punkt)	Laboratorium do którego wysłano próbki	Stwierdzono dodatni wynik badania (nr wyniku badania)	Uwagi
1	A1 stilbeny pochodne stilbenów oraz ich sole i estry	bydło	mocz	4	gospodarstwo	ZHW Katowice		
2	A2 substancje tyreostatyczne	bydło	mocz	5	gospodarstwo	ZHW Katowice		
3	A3 19-nortestosteron	bydło	mocz	4	gospodarstwo	ZHW Katowice		
4	A3 Trenbolon	bydło	mocz	3	gospodarstwo	ZHW Katowice		
5	A3 Metylotestosteron	bydło	mocz	3	gospodarstwo	ZHW Katowice		
6	A3 Etynyloestradiol	bydło	mocz	3	gospodarstwo	ZHW Katowice		
7	A3 Estradiolol	bydło	surowica	8	gospodarstwo	ZHW Katowice		
8	A3 Testosteron	bydło	surowica	7	gospodarstwo	ZHW Katowice		
9	A3 boldenon	bydło	mocz	7	gospodarstwo	ZHW Katowice		
10	A3 Stanozolol	bydło	mocz	3	gospodarstwo	ZHW Katowice		
11	A4 laktony kwasu rezorcynowego w tym zeranol	bydło	mocz	5	gospodarstwo	ZHW Katowice		

12	A5 Beta-agoniści	bydło	mocz	5	gospodarstwo	ZHW Katowice		
13	A5 Beta-agoniści	bydło	woda	2	gospodarstwo	ZHW Katowice		
14	A6 Metabolity nitrofuranów AMAZ, AOZ, SEM, ADH	bydło	mocz	6	gospodarstwo	ZHW Katowice		
15	A6 Nitrofurany: furazolidon, nitrofurantoi na, nitrofurazon, furaltado n	bydło	woda	6	gospodarstwo	ZHW Katowice		
16	A6 Nitroimidazole	bydło	woda	1	gospodarstwo	ZHW Katowice		
17	A6 Nitroimidazole	bydło	osocz e	1	gospodarstwo	ZHW Katowice		
18	A6 chlorpromazyna	bydło	mocz	2	gospodarstwo	ZHW Katowice		
19	A6 Chloramfenikol	bydło	mocz	10	gospodarstwo	ZHW Katowice		
20	A1 stilbeny pochodne stilbenów oraz ich sole i estry	bydło	mocz	5	rzeźnia	ZHW Katowice		
21	A2 substancje tyreostatyczne	bydło	mocz	5	rzeźnia	ZHW Katowice		
22	A3 19-nortestosteron	bydło	mocz	3	rzeźnia	ZHW Katowice		
23	A3 Trenbolon	bydło	mocz	4	rzeźnia	ZHW Katowice		
24	A3 Metylotestosteron	bydło	mocz	4	rzeźnia	ZHW Katowice		
25	A3 Etynyloestradiol	bydło	mocz	4	rzeźnia	ZHW Katowice		
26	A3 Estradiolol	bydło	surowi ca	7	rzeźnia	ZHW Katowice		
27	A3 Testosteron	bydło	surowi ca	7	rzeźnia	ZHW Katowice		
28	A3 octan medroksyprogesteronu, megestrolu, chlormadino nu	bydło	tkanka tłuszcz owa	7	rzeźnia	ZHW Katowice		

29	A3 boldenon	bydło	mocz	6	rzeźnia	ZHW Katowice		
30	A3 Stanozolol	bydło	mocz	3	rzeźnia	ZHW Katowice		
31	A4 laktony kwasu rezorcynowego w tym zeranol	bydło	mocz	4	rzeźnia	ZHW Katowice		
32	A5 Beta-agoniści	bydło	wątroba	2	rzeźnia	ZHW Katowice		
33	A5 Beta-agoniści	bydło	mocz	4	rzeźnia	ZHW Katowice		
34	A6 Metabolity nitrofuranów AMOZ,AOZ,SEM,ADH	bydło	mięśnie	5	rzeźnia	ZHW Katowice		
35	A6 Nitroimidazole	bydło	mięśnie	1	rzeźnia	ZHW Katowice		
36	A6 chloropromazyna	bydło	nerki	3	rzeźnia	ZHW Katowice		
37	A6 chloramfenikol	bydło	mięśnie	15	rzeźnia	ZHW Katowice		
38	B1 substancje przeciwbakteryjne	bydło	mięśnie nerki	34	rzeźnia	ZHW Katowice		
39	B1 Antybiotyki i chemioterapeutyki	bydło	mięśnie	22	rzeźnia	ZHW Katowice		
40	B1 Tetracykliny	bydło	mięśnie	3	rzeźnia	ZHW Katowice		
41	B2a Leki przeciwrobacze Makrolityczne laktony	bydło	wątroba	8	rzeźnia	ZHW Katowice		
42	B2a Leki przeciwrobacze Benzoimidazole	bydło	wątroba	9	rzeźnia	ZHW Katowice		
43	B2b Kokcydiostatyki	bydło	wątroba	1	rzeźnia	ZHW Wrocław		
44	B2c Pyretroidy	bydło	mięśnie	1	rzeźnia	PIWet Puławy		
45	B2d neuroleptyki	bydło	nerki	7	rzeźnia	ZHW Katowice		
46	B2e niesterydowe leki przeciwzapalne (NLPZ)	bydło	mięśnie	1	rzeźnia	PIWet Puławy		

47	B2f Kortykosteroidy	bydło	wątroba	2	rzeźnia	PIWet Puławy		
48	B3a Pestycydy chloroorganiczne	bydło	tkanka tłuszczowa	6	rzeźnia	ZHW Katowice		
49	B3a Polichlorowane bifenyle	bydło	tkanka tłuszczowa	6	rzeźnia	ZHW Katowice		
50	B3b Pestycydy fosfororganiczne	bydło	watrob a	3	rzeźnia	ZHW Katowice		
51	B3c metale toksyczne Pb,Cd,Hg,As	bydło	mięśnie e watrob a	8	rzeźnia	ZHW Katowice		
52	A1 stilbeny pochodne stilbenów oraz ich sole i estry	trzoda	mocz	7	rzeźnia	ZHW Katowice		
53	A2 substancje tyreostatyczne	trzoda	mocz	6	rzeźnia	ZHW Katowice		
54	A3 19-nortestosteron	trzoda	mocz	18	rzeźnia	ZHW Katowice		
55	A3 Trenbolon	trzoda	mocz	8	rzeźnia	ZHW Katowice		
56	A3 Metylotestosteron	trzoda	mocz	7	rzeźnia	ZHW Katowice		
57	A3 Etynyloestradiol	trzoda	mocz	7	rzeźnia	ZHW Katowice		
58	A3 octan megestrolu, octan chlormadinonu octan medroksyprogesteronu	trzoda	tkanka tłuszczowa	8	rzeźnia	ZHW Katowice		
59	A4 laktony kwasu rezorcynowego w tym zeranol	trzoda	mocz	8	rzeźnia	ZHW Katowice		
60	A5 Beta-agoniści	trzoda	watrob a	3	rzeźnia	ZHW Katowice		
61	A5 Beta-agoniści	trzoda	mocz	7	rzeźnia	ZHW Katowice		
62	A6 Metabolity nitrofuranów AMOZ,AOZ,SEM,ADH	trzoda	mocz	1	rzeźnia	ZHW Katowice		

63	A6 Metabolity nitrofuranów AMOZ,AOZ,SEM,ADH	trzoda	mięśnię	3	rzeźnia	ZHW Katowice		
64	A6 Nitroimidazole	trzoda	mięśnię	2	rzeźnia	ZHW Katowice		
65	A6 chloropromazyna	trzoda	nerki	2	rzeźnia	ZHW Katowice		
66	A6 Chloramfenikol	trzoda	mięśnię	17	rzeźnia	ZHW Katowice		
67	B1 substancje przeciwbakteryjne	trzoda	mięśnię nerki	76	rzeźnia	ZHW Katowice		
68	B1 Antybiotyki i chemioterapeutyki	trzoda	mięśnię	12	rzeźnia	ZHW Katowice		
69	B1 sulfonamidy	trzoda	mięśnię	1	rzeźnia	ZHW Katowice		
70	B1 Fluorochinolony	trzoda	mięśnię	1	rzeźnia	ZHW Katowice		
71	B1 Tetracykliny	trzoda	mięśnię	4	rzeźnia	ZHW Katowice		
72	B2a Leki przeciwwrobacze Makrolityczne laktony	trzoda	wątroba	13	rzeźnia	ZHW Katowice		
73	B2a Leki przeciwwrobacze Benzoimidazole	trzoda	wątroba	11	rzeźnia	ZHW Katowice		
74	B2b Kokcydiostatyki	trzoda	wątroba	2	rzeźnia	ZHW Wrocław		
75	B2c Pyretroidy	trzoda	mięśnię	2	rzeźnia	PIWet Puławy		
76	B2e niesterydowe leki przeciwzapalne (NLPZ)	trzoda	mięśnię	1	rzeźnia	PIWet Puławy		
77	B2d neuroleptyki	trzoda	nerki	17	rzeźnia	ZHW Katowice		
78	B2f Kortykosteroidy	trzoda	wątroba	1	rzeźnia	PIWet Puławy		
79	B3a Pestycydy chloroorganiczne	trzoda	tkanka tłuszczowa	5	rzeźnia	ZHW Katowice		
80	B3a Polichlorowane	trzoda	tkanka	5	rzeźnia	ZHW		

	bifenyle		tłuszczowa			Katowice		
81	B3b Pesticdy fosfororganiczne	trzoda	wątroba	2	rzeźnia	ZHW Katowice		
82	B3d Mikotoksyny Ochratoksyna	trzoda	nerka	2	rzeźnia	PIWet Puławy		
83	B3c metale toksyczne Pb,Cd,Hg,As	trzoda	mięśni e wątroba	11	rzeźnia	ZHW Katowice		
84	A1 stilbeny pochodne stilbenów oraz ich sole i estry	konie	mocz	2	rzeźnia	ZHW Katowice		
85	A2 substancje tyreostatyczne	konie	mocz	1	rzeźnia	ZHW Katowice		
86	A3 19-nortestosteron	konie	mocz	2	rzeźnia	ZHW Katowice		
87	A3 Trenbolon	konie	mocz	1	rzeźnia	ZHW Katowice		
88	A3 Metylotestosteron	konie	mocz	1	rzeźnia	ZHW Katowice		
89	A3 Etynyloestradiol	konie	mocz	1	rzeźnia	ZHW Katowice		
90	A4 laktony kwasu rezorcynowego w tym zeranol	konie	mocz	2	rzeźnia	ZHW Katowice		
91	A5 Beta-agoniści	konie	wątroba	2	rzeźnia	ZHW Katowice		
92	A6 Metabolity nitrofuranów AMOZ,AOZ,SEM,ADH	konie	mięśni e	2	rzeźnia	ZHW Katowice		
93	A6 Chloramfenikol	konie	mięśni e	2	rzeźnia	ZHW Katowice		
94	B1 substancje przeciwbakteryjne	konie	mięśni e, nerki	7	rzeźnia	ZHW Katowice		
95	B1 Antybiotyki i chemioterapeutyki	konie	mięśni e	2	rzeźnia	ZHW Katowice		
96	B2a Leki przeciwwrobacze Makrolityczne laktony	konie	wątroba	1	rzeźnia	ZHW Katowice		

97	B2a Leki przeciwwrobacze Benzoimidazole	konie	wątroba	1	rzeźnia	ZHW Katowice		
98	B2b Kokcydiostatyki	konie	wątroba	1	rzeźnia	PIWet Puławy		
99	B2c Karbaminiany	konie	mięśnie	1	rzeźnia	PIWet Puławy		
100	B2d neuroleptyki	konie	nerki	2	rzeźnia	ZHW Katowice		
101	B2e niesterydowe leki przeciwzapalne (NLPZ)	konie	mięśnie	14	rzeźnia	PIWet Puławy		
102	B2e Metabolity metamizolu (NLPZ)	konie	mięśnie	2	rzeźnia	PIWet Puławy		
103	B2f Kortykosteroidy	konie	wątroba	11	rzeźnia	PIWet Puławy		
104	B3a Pestycydy chloroorganiczne	konie	tkanka tłuszczowa	9	rzeźnia	ZHW Katowice		
105	B3a Polichlorowane bifenyle	konie	tkanka tłuszczowa	9	rzeźnia	ZHW Katowice		
106	B3b Pestycydy fosfororganiczne	konie	wątroba	5	rzeźnia	ZHW Katowice		
107	B3c metale toksyczne Pb,Cd,Hg,As	konie	mięśnie	46	rzeźnia	ZHW Katowice		
108	B3d Mikotoksyny Ochratoksyna	konie	nerki	1	rzeźnia	PIWet Puławy		
109	A1 stilbeny pochodne stilbenów oraz ich sole i estry	kurczęta	woda	4	gospodarstwo	ZHW Katowice		
110	A3 19-nortestosteron	kurczęta	woda	3	gospodarstwo	ZHW Katowice		
111	A3 Trenbolon	kurczęta	woda	3	gospodarstwo	ZHW Katowice		
112	A3 Metylotestosteron	kurczęta	woda	3	gospodarstwo	ZHW Katowice		
113	A4 laktony kwasu rezorcynowego w tym zeranol	kurczęta	woda	4	gospodarstwo	ZHW Katowice		

114	A5 Beta-agoniści	kurczęta	woda	2	gospodartwo	ZHW Katowice		
115	A6 Metabolity nitrofuranów AMAZ, AOZ, SEM, ADH	kurczęta	osocz e	2	gospodarstwo	ZHW Katowice		
116	A6 Nitroimidazole	kurczęta	woda	1	gospodarstwo	ZHW Katowice		
117	A6 Nitroimidazole Metabolity nitroimidazoli	kurczęta	osocz e	1	gospodarstwo	ZHW Katowice		
118	A6 chloramfenikol	kurczęta	woda	5	gospodarstwo	ZHW Katowice		
119	A1 stilbeny pochodne stilbenów oraz ich sole i estry	kurczęta	mięśni e	14	rzeźnia	ZHW Katowice		
120	A3 19-nortestosteron	kurczęta	mięśni e	14	rzeźnia	ZHW Katowice		
121	A3 Trenbolon	kurczęta	mięśni e	13	rzeźnia	ZHW Katowice		
122	A3 Metylotestosteron	kurczęta	mięśni e	14	rzeźnia	ZHW Katowice		
123	A4 laktony kwasu rezorcynowego w tym zeranol	kurczęta	mięśni e	14	rzeźnia	ZHW Katowice		
124	A5 Beta-agoniści	kurczęta	wątro b a	9	rzeźnia	ZHW Katowice		
125	A6 Metabolity nitrofuranów AMAZ, AOZ, SEM, ADH	kurczęta	mięśni e	7	rzeźnia	ZHW Katowice		
126	A6 Nitroimidazole	kurczęta	mięśni e	2	rzeźnia	ZHW Katowice		
127	A6 Nitroimidazole	kurczęta	osocz e	6	rzeźnia	ZHW Katowice		
128	A6 Chloramfenikol	kurczęta	mięśni e	18	rzeźnia	ZHW Katowice		
129	B1 substancje przeciwbakteryjne	kurczęta	mięśni e wątrob a	43	rzeźnia	ZHW Katowice		
130	B1 Antybiotyki i chemioterapeutyki	kurczęta	mięśni e	20	rzeźnia	ZHW Katowice		

131	B1 sulfonamidy	kurczęta	mięśnie	2	rzeźnia	ZHW Katowice		
132	B1 Fluorochinolony	kurczęta	mięśnie	2	rzeźnia	ZHW Katowice		
133	B1 Tetracykliny	kurczęta	mięśnie	10	rzeźnia	ZHW Katowice		
134	B2a leki przeciwwrobacze -Makrocycliczne laktony	kurczęta	wątroba	2	rzeźnia	ZHW Katowice		
135	B2a Leki przeciwwrobacze Benzoimidazole	kurczęta	wątroba	4	rzeźnia	ZHW Katowice		
136	B2b Kokcydiostatyki	kurczęta	wątroba	28	rzeźnia	ZHW Wrocław		
137	B2c Pyretroidy	kurczęta	mięśnie	4	rzeźnia	PIWet Puławy		
138	B2c Karbaminiany	kurczęta	mięśnie	1	rzeźnia	PIWet Puławy		
139	B2e niesterydowe leki przeciwzapalne (NLPZ)	kurczęta	mięśnie	1	rzeźnia	PIWet Puławy		
140	B3a Pestycydy chloroorganiczne	kurczęta	tkanka tłuszczowa	7	rzeźnia	ZHW Katowice		
141	B3a Polichlorowane bifenylo	kurczęta	tkanka tłuszczowa	7	rzeźnia	ZHW Katowice		
142	B3c metale toksyczne Pb,Cd,Hg,As	kurczęta	mięśnie wątroba	11	rzeźnia	ZHW Katowice		
143	A1 stilbeny pochodne stilbenów oraz ich sole i estry	indyki	woda	1	gospodarstwo	ZHW Katowice		
144	A3 19-nortestosteron	indyki	woda	1	gospodarstwo	ZHW Katowice		
145	A3 Trenbolon	indyki	woda	1	gospodarstwo	ZHW Katowice		
146	A3 Metylotestosteron	indyki	woda	1	gospodarstwo	ZHW Katowice		
147	A4 laktony kwasu rezorcynowego w tym	indyki	woda	1	gospodarstwo	ZHW Katowice		

	zeranol							
148	A1 stilbeny pochodne stilbenów oraz ich sole i estry	indyki	mięśnię	4	rzeźnia	ZHW Katowice		
149	A3 19-nortestosteron	indyki	mięśnię	4	rzeźnia	ZHW Katowice		
150	A3 Trenbolon	indyki	mięśnię	4	rzeźnie	ZHW Katowice		
151	A3 Metylotestosteron	indyki	mięśnię	4	rzeźnia	ZHW Katowice		
152	A4 laktony kwasu rezorcynowego w tym zeranol	indyki	mięśnię	4	rzeźnia	ZHW Katowice		
153	A5 Beta-agoniści	indyki	wątroba	2	rzeźnia	ZHW Katowice		
154	A6 Metabolity nitrofuranych AMOZ, AOZ, SEM, ADH	indyki	mięśnię	3	rzeźnia	ZHW Katowice		
155	A6 Nitroimidazole	indyki	mięśnię	1	rzeźnia	ZHW Katowice		
156	A6 Nitroimidazole	indyki	osocze	2	rzeźnia	ZHW Katowice		
157	A6 chloramfenikol	indyki	mięśnię	3	rzeźnia	ZHW Katowice		
158	B1 substancje przeciwbakteryjne	indyki	mięśnię wątroba	10	rzeźnia	ZHW Katowice		
159	B1 sulfonamidy	indyki	mięśnię	3	rzeźnia	ZHW Katowice		
160	B1 Antybiotyki i chemioterapeutyki	indyki	mięśnię	5	rzeźnia	ZHW Katowice		
161	B1 Fluorochinolony	indyki	mięśnię	3	rzeźnia	ZHW Katowice		
162	B2b Kokcydiostatyki	indyki	wątroba	8	rzeźnia	ZHW Wrocław		
163	B2c Pyretroidy	indyki	mięśnię	2	rzeźnia	PIWet Puławy		
164	B3a Pestycydy	indyki	tkanka tłuszcz	4	rzeźnia	ZHW		

	chloroorganiczne		owa			Katowice		
165	B3a Polichlorowane bifenyle	indyki	tkanka tłuszczowa	4	rzeźnia	ZHW Katowice		
166	B3c metale toksyczne Pb,Cd,Hg,As	indyki	mięśnie wątroba	4	rzeźnia	ZHW Katowice		
167	A3 19-nortestosteron	ryby	mięśnie	1	gospodarstwo	ZHW Katowice		
168	A3 Trenbolon	ryby	mięśnie	1	gospodarstwo	ZHW Katowice		
169	A3 Metylotestosteron	ryby	mięśnie	1	gospodarstwo	ZHW Katowice		
170	A6 Metabolity nitrofuranów AMOZ, AOZ, SEM, ADH	ryby	mięśnie	1	gospodarstwo	ZHW Katowice		
171	A6 Nitroimidazole	ryby	mięśnie	1	gospodarstwo	ZHW Katowice		
172	A6 Chloramfenikol	ryby	mięśnie	3	gospodarstwo	ZHW Katowice		
173	B1 substancje przeciwbakteryjne	ryby	mięśnie	3	gospodarstwo	ZHW Katowice		
174	B1 Amfenikole	ryby	mięśnie	2	gospodarstwo	PIWet Puławy		
175	B1 Antybiotyki i chemioterapeutyki	ryby	mięśnie	1	gospodarstwo	ZHW Katowice		
176	B2a Leki przeciwraczące Makrolityczne laktony	ryby	mięśnie	2	gospodarstwo	ZHW Katowice		
177	B2a Leki przeciwraczące Benzoimidazole	ryby	mięśnie	1	gospodarstwo	ZHW Katowice		
178	B3a Pestycydy chloroorganiczne	ryby	mięśnie	1	gospodarstwo	ZHW Katowice		
179	B3a Polichlorowane bifenyle	ryby	mięśnie	1	gospodarstwo	ZHW Katowice		
180	B3c metale toksyczne Pb,Cd,Hg,As	ryby	mięśnie	4	gospodarstwo	ZHW Katowice		
181	B3e Barwniki	ryby	mięśnie	10	gospodarstwo	ZHW		

			e			Katowice		
182	A6 Metabolity nitrofuranów AMOZ,AOZ,SEM,ADH	mleko krowie	mleko krowie	1	gospodarstwo	ZHW Katowice		
183	A6 Chloramfenikol	mleko krowie	mleko krowie	3	gospodarstwo	ZHW Katowice		
184	B1 substancje przeciwbakteryjne	mleko krowie	mleko krowie	34	gospodarstwo	ZHW Katowice		
185	B1 sulfonamidy	mleko krowie	mleko krowie	1	gospodarstwo	ZHW Katowice		
186	B1 Antybiotyki i chemioterapeutyki	mleko krowie	mleko krowie	2	gospodarstwo	ZHW Katowice		
187	B2a Leki przeciwraczące Makrolityczne laktony	mleko krowie	mleko krowie	1	gospodarstwo	ZHW Katowice		
188	B2a Leki przeciwraczące Benzoimidazole	mleko krowie	mleko krowie	1	gospodarstwo	PIWet Puławy		
189	B2c Pyretroidy	mleko krowie	mleko krowie	1	gospodarstwo	PIWet Puławy		
190	B2e niesterydowe leki przeciwzapalne (NLPZ)	mleko krowie	mleko krowie	1	gospodarstwo	PIWet Puławy		
191	B3a Pestycydy chloroorganiczne	mleko krowie	mleko krowie	2	gospodarstwo	ZHW Katowice		
192	B3a Polichlorowane bifenyle	mleko krowie	mleko krowie	2	gospodarstwo	ZHW Katowice		
193	B3b Pestycydy fosfororganiczne	mleko krowie	mleko krowie	1	gospodarstwo	ZHW Katowice		
194	B3c metale toksyczne Pb,Cd,Hg,As	mleko krowie	mleko krowie	3	gospodarstwo	ZHW Katowice		
195	B3d Mikotoksyny Aflatoksyna M1	mleko krowie	mleko krowie	1	gospodarstwo	PIWet Puławy		
196	A6 Metabolity nitrofuranów AMOZ,AOZ,SEM,ADH	jaja	jaja	2	2 gospodarstwa	ZHW Katowice		
197	A6 Nitroimidazole	jaja	jaja	1	1 gospodarstwo	ZHW Katowice		
198	A6 chloramfenikol	jaja	jaja	2	1 gospodarstwo 1 punkt	ZHW Katowice		

					pakowania jaj			
199	B1 substancje przeciwbakteryjne	jaja	jaja	10	4punkt pakowania jaj 6 gospodarstwa	ZHW Katowice		
200	B1 Antybiotyki i chemioterapeutyki	jaja	jaja	12	8 gospodarstw, 4 punkty pakowania jaj	ZHW Katowice		
201	B2a Leki przeciwwrobacze Benzimidazole	jaja	jaja	1	1 gospodarstwo	PIWet Puławy		
202	B2b Kokcydiostatyki	jaja	jaja	9	5 punktów pakowania jaj 4 gospodarstwa	PIWet Puławy		
203	B3a Pestycydy chloroorganiczne	jaja	jaja	6	2 punkty pakowania jaj 4 gospodarstwa	ZHW Katowice		
204	B3a Polichlorowane bifenyle	jaja	jaja	6	2 punkty pakowania jaj 4 gospodarstwa	ZHW Katowice		
205	B3c metale toksyczne Pb,Cd,Hg,As	jaja	jaja	6	3 punkty pakowania jaj 3 gospodarstwa	ZHW Katowice		
206	B1 sulfonamidy	miód	miód	6	gospodarstwo	ZHW Katowice		
207	B1 Antybiotyki i chemioterapeutyki	miód	miód	1	gospodarstwo	PIWet Puławy		
208	B2c Pyretroidy	miód	miód	1	gospodarstwo	PIWet Puławy		
209	B3a Pestycydy chloroorganiczne	miód	miód	1	gospodarstwo	PIWet Puławy		
210	B3a Polichlorowane bifenyle	miód	miód	1	gospodarstwo	PIWet Puławy		
211	B3b Pestycydy fosfororganiczne	miód	miod	1	gospodarstwo	PIWet Puławy		
212	B3c metale toksyczne Pb,Cd,Hg,As	miód	miód	1	gospodarstwo	PIWet Puławy		

213	Czynniki zagrożeń typu fizycznego : Cez 134, Cez 137	bydło	mięśn e	12	rzeźnia	ZHW Katowice		
214	Czynniki zagrożeń typu fizycznego : Cez 134, Cez 137	trzoda	mięśn e	12	rzeźnia	ZHW Katowice		
215	Czynniki zagrożeń typu fizycznego : Cez 134, Cez 137	owca	mięśn e	6	gospodarstwo	ZHW Katowice		
216	Czynniki zagrożeń typu fizycznego : Cez 134, Cez 137	drób	mięśn e	12	rzeźnia	ZHW Katowice		
217	Czynniki zagrożeń typu fizycznego : Cez 134, Cez 137	ryby	mięśn e	13	gospodarstwo	ZHW Katowice		
218	Czynniki zagrożeń typu fizycznego : Cez 134, Cez 137	mleko krowie	mleko krowie	12	zlewnia	ZHW Katowice		
219	Czynniki zagrożeń typu fizycznego : Cez 134, Cez 137	jaja kurze	jaja	12	gospodarstwo	ZHW Katowice		
220	Czynniki zagrożeń typu fizycznego : Cez 134, Cez 137	zwierzęta łowne	mięśn e	7	gospodarstwo	ZHW Katowice		
221	Czynniki zagrożeń typu fizycznego : Cez 134, Cez 138	zwierzęta łowne	mięśn e	1	gospodarstwo	PIWet Puławy		

7.1 Wykorzystanie systemu CELAB w województwie

W 2014 roku wprowadzono do systemu CELAB następujące dane:

ZAKRES BADANIA	LICZBA BADAŃ WYKONANYCH W ROKU OBJĘTYM SPRAWOZDANI EM	LICZBA BADAŃ WPROWADZONYC H DO SYSTEMU W ROKU OBJĘTYM SPRAWOZDANIEM	PROCENT BADAŃ WPROWADZONYC H DO SYSTEMU W ROKU OBJĘTYM SPRAWOZDANIEM
0	1	2	3 (2:1)
Środki	62 219	58 138	93,44%

spożywcze pochodzenia zwierzęcego			
Choroby zwierząt	70 502	68 901	97,73%
Pasze, farmacja, utylizacja	3 474	3 474	100%
ŁĄCZNIE	136 195	130 513	95,83%

W przypadku badań wszystkie systemy rejestrują liczbę próbek, a nie faktyczną liczbę przeprowadzonych badań, stąd różnica w ilości badań wykonanych, a wprowadzonych i zarejestrowanych do CBD CELAB

8. Omówienie wyników kontroli wewnętrznych

dział prowadzący kontrole	ogólna liczba kontroli	zakres kontroli	liczba kontroli z danego zakresu	stwierdzone nieprawidłowości		sposób naprawy	wnioski
				rodzaj	liczba		
Zespół ds. zdrowia i ochrony zwierząt	64	Kontrole doraźne w zakresie nadzoru PLW nad podmiotami zajmującymi się obrotem, pośrednictwem w obrocie zwierzętami, przewozem zwierząt	26	<ul style="list-style-type: none"> - nieprawidłowości / brak w prowadzonej dokumentacji - brak rozdzielania działalności związanej z przewozem zwierząt a pośrednictwem w obrocie zwierzętami - uchybienia dotyczące dobrostanu zwierząt - uchybienia w spełnianiu wymagań weterynaryjnych dla prowadzenia określonej działalności - prowadzenie działalności (przewóz zwierząt) pomimo wygasłego zezwolenia - uchybienia dot. mycia 	<ul style="list-style-type: none"> 17 1 1 4 2 	Wydano zalecenia pokontrolne z terminem wykonania zaleceń	Właściwi PLW poinformowali o usunięciu stwierdzonych podczas kontroli uchybień

				<p>środka transportu</p> <p>- uchybienia dot. identyfikacji zwierząt / księga rejestracji</p> <p>- nieterminowość zgłoszeń / zdarzeń do ARiMR przez pośredników</p> <p>- prowadzenie działalności pomimo decyzji PLW zakazującej (28,61)</p>	<p>1</p> <p>3</p> <p>4</p> <p>1</p>		
		Kontrole doraźne w związku ze skargą na działania PLW/działalność podmiotów	5	<p>- brak właściwego oznakowania lodówki na padłe kurczęta</p> <p>- brak prowadzenia przez podmiot wymaganej dokumentacji oraz nieprawidłowości w dokumentacji</p> <p>- maty dezynfekcyjne nie zapewniające odpowiedniego zabezpieczenia wejść do kurnika</p> <p>- brak możliwości sprawdzenia prawidłowości przeprowadzenia mycia i dezynfekcji</p> <p>- ogólny nieporządek w otoczeniu pomieszczeń gospodarskich</p>	<p>1</p> <p>1</p> <p>1</p> <p>1</p> <p>1</p>	Wydano zalecenia pokontrolne z terminem wykonania zaleceń	Właściwi PLW poinformowali o usunięciu stwierdzonych podczas kontroli uchybień
		Kontrole doraźne w zakresie nadzoru PLW nad targami, wystawami, pokazami, konkursami zwierząt	2	<p>- prowadzenie wymaganej dokumentacji/nieprawidłowości w prowadzonej dokumentacji</p> <p>- uchybienia podczas identyfikacji zwierząt na targowisku przez ULW</p>	<p>1</p> <p>1</p>	Wydano zalecenia pokontrolne z terminem wykonania zaleceń	Właściwi PLW poinformowali o usunięciu stwierdzonych podczas kontroli uchybień
		Kontrole doraźne w zakresie nadzoru PLW nad schroniskami dla bezdomnych zwierząt	4	<p>- uchybienia w prowadzonej dokumentacji</p> <p>- uchybienia w spełnianiu</p>	<p>3</p>	Wydano zalecenia pokontrolne z terminem wykonania	Właściwi PLW poinformowali o usunięciu stwierdzonych

				wymagań weterynaryjnych - nieprawidłowości w stosowaniu produktów leczniczych weterynaryjnych - brak możliwości sprawdzenia prawidłowości przeprowadzenia mycia i dezynfekcji	3 1 1	zaleceń	h podczas kontroli uchybień
		Kontrole doraźne w zakresie nadzoru PLW nad dobrostanem zwierząt w magazynie żywności	15	- brak prowadzenia wymaganej dokumentacji/nieprawidłowości w prowadzonej dokumentacji - uchybienia w spełnianiu wymagań weterynaryjnych - uchybienia dot. mycia i dezynfekcji środków transportu - brak możliwości sprawdzenia prawidłowości przeprowadzenia mycia i dezynfekcji - niezgodność z przepisami ustawy o ochronie zwierząt	11 1, 1 1 1	Wydano zalecenia pokontrolne z terminem wykonania zaleceń	Właściwi PLW poinformowali o usunięciu stwierdzonych podczas kontroli uchybień
		Kontrole problemowe w zakresie nadzoru PLW nad realizacją programu zwalczania niektórych serotypów Salmonella w stadach drobiu oraz wymogami wzajemnej zgodności	4	- uchybienia dot. prowadzenia programu - rozbieżności pomiędzy ilością zwierząt dostarczonych do ubojni, a ilością tuszek wychodzących (drób) - uchybienia w prowadzonej dokumentacji - nieprowadzenie wszystkich ksiąg określonych w art. 51 ustawy o ochronie zdrowia zwierząt oraz zwalczania chorób zakaźnych zwierząt - brak weryfikacji wykonania zaleceń i nakazów określonych w	2 1 1 2	Wydano zalecenia pokontrolne z terminem wykonania zaleceń	Właściwi PLW poinformowali o usunięciu stwierdzonych podczas kontroli uchybień

				<p>decyzjach PLW</p> <p>- uchybienia w treści decyzji wydawanych przez PLW</p>	1		
					1		
		Kontrole problemowe w zakresie nadzoru PLW dot. dobrostanu zwierząt w ubojni	4	<p>- brak zabezpieczenia przed niekorzystnymi warunkami atmosferycznymi zwierząt oczekujących na wyładunek ze środka transportu (drób)</p> <p>- brak kontroli prawidłowości wypełnienia obowiązków wynikających z wyznaczenia przez PLW</p> <p>- uchybienia dot. identyfikacji zwierząt</p> <p>- uchybienia dot. mycia i dezynfekcji środków transportu</p> <p>- nieprawidłowości w prowadzonej dokumentacji</p> <p>- brak weryfikacji wykonania zaleceń i nakazów określonych w decyzjach PLW</p>	1	Wydano zalecenia pokontrolne z terminem wykonania zaleceń	Właściwi PLW poinformowali o usunięciu stwierdzonych podczas kontroli uchybień
					1		
		Kontrole doraźne w zakresie nadzoru PLW nad ZOO Chorzów w związku z przesyłką małp	1	- uchybienia dotyczące przesyłki małp człekokształtnych (<i>Siminae i Prosiminae</i>)	1	Wydano zalecenia pokontrolne z terminem wykonania zaleceń	Właściwy PLW poinformował o usunięciu stwierdzonych podczas kontroli uchybień
		Kontrole sprawdzające wykonanie przez PLW zaleceń pokontrolnych	2	-	-	-	-
		Kontrole problemowe dotyczące nadzoru PLW nad prowadzeniem programu zwalczania i monitorowania choroby Aujeszkiego u świń	4	<p>- nieaktualne przepisy prawa w decyzjach PLW</p> <p>- brak bieżącej aktualizacji harmonogramu pobierania próbek</p> <p>- uchybienia w zakresie czynności pracownika</p> <p>- brak prowadzenia kontroli</p>	3	Wydano zalecenia pokontrolne z terminem wykonania zaleceń	Właściwy PLW poinformował o usunięciu stwierdzonych podczas kontroli uchybień
					1		
					1		PLW zostaną skierowani

				<p>ULW pobierających próbki do badań od świń</p> <p>- brak daty odbioru decyzji PLW</p> <p>- uchybienia w prowadzeniu weryfikacji siedzib stad świń</p> <p>- uchybienia w świadectwach zdrowia wystawianych dla świń w obrocie krajowym</p> <p>- uchybienia w świadectwach zdrowia dla świń w handlu wewnątrzspółnotowym, nie zgłoszone do WIW</p>	<p>1</p> <p>1</p> <p>1</p> <p>1</p> <p>2</p>		<p>do kontroli sprawdzających w latach kolejnych</p>
		Kontrole doraźne dot. dobrostanu zwierząt w gospodarstwie	20	<p>- uchybienia w spełnianiu wymagań weterynaryjnych</p> <p>- uchybienia w prowadzonej dokumentacji</p> <p>- uchybienia dot. identyfikacji zwierząt</p> <p>- uchybienia dot. zgłaszania przed podmiot stanu faktycznego bądź prawnego do PLW</p> <p>- nieterminowość zgłoszeń / zdarzeń do ARiMR przez pośredników</p>	<p>9</p> <p>7</p> <p>3</p> <p>1</p> <p>2</p>	<p>Wydano zalecenia pokontrolne z terminem wykonania zaleceń</p>	<p>Właściwy PLW poinformował o usunięciu stwierdzonych podczas kontroli uchybień</p>
		Kontrole doraźne dot. nadzoru PLW nad podmiotami prowadzącymi działalność w zakresie zarobkowego wytwarzania, pozyskiwania, konserwacji, obróbki, przechowywania, prowadzenia obrotu lub wykorzystywania materiału biologicznego oraz prowadzącymi punkty kopulacyjne	16	<p>- nieprawidłowości / brak w prowadzonej dokumentacji</p> <p>- nieprawidłowości / brak w rejestrze unasiennianych zwierząt</p> <p>- nieaktualne przepisy prawa w protokołach PLW</p> <p>- brak wydania decyzji PLW po stwierdzeniu uchybień w podmiocie</p> <p>- uchybienia dokumentacyjne związane z zatwierdzeniem podmiotu</p> <p>- nieprawidłowe oznakowanie pomieszczeń</p>	<p>5</p> <p>3</p> <p>10</p> <p>1</p> <p>4</p>	<p>Wydano zalecenia pokontrolne z terminem wykonania zaleceń</p>	<p>Właściwy PLW poinformował o usunięciu stwierdzonych podczas kontroli uchybień</p>

				- rozbieżności z rejestrem podmiotów nadzorowanych	1		
					5		
Zespół Ochrony zdrowia konsumenta – dział Higieny Żywności	13	Kontrole w trybie zwykłym w zakresie weryfikacji nadzoru Powiatowego Lekarza Weterynarii nad realizacją programu badań kontrolnych substancji niedozwolonych, pozostałości chemicznych, biologicznych, produktów leczniczych i skażeń promieniotwórczych u zwierząt i w produktach pochodzenia zwierzęcego oraz w wodzie przeznaczonej do pojenia zwierząt i paszach	8	Brak nieprawidłowości			
		Kontrole w trybie zwykłym w zakresie weryfikacji spełnienia wymogów państw Unii Celnej oraz weryfikacja prowadzonej dokumentacji na okoliczność eksportu produktów pochodzenia zwierzęcego do państw Unii Celnej oraz innych krajów trzecich w Powiatowym Inspektoracie Weterynarii	2	Nieprawidłowości w zakresie nadawania nr kopii eksportowych świadectw; Nieprawidłowości w prowadzonej dokumentacji			
		Kontrole w trybie zwykłym w zakresie realizacji zapisów Rozporządzenia (WE) Nr 1099/2009 z dnia 24 września 2009r. w sprawie ochrony zwierząt podczas ich uśmiercania (Dz. Urz. L 303/1 z dnia 18.11.2009) ze szczególnym uwzględnieniem warunków ochrony zwierząt przy uboju	2	Nieprawidłowości w zakresie prowadzonej dokumentacji, bądź braki w niej; Nieprawidłowości w zakresie HACCP, w tym w kontekście prawidłowości ustanowienia CCP i CP, procedur ich monitorowania, ustanowienia limitów krytycznych jak również działań naprawczych			

		w Powiatowym Inspektoracie Weterynarii oraz w podmiocie ubojowym					
		Kontrola w trybie zwykłym w zakresie sprawdzenia wykonania zaleceń pokontrolnych	1	Wykonano rekomendacje ŚIWLW-odstąpiono od wydania Powiatowemu Lekarzowi Weterynarii zaleceń lub wniosków w zakresie przeprowadzonej kontroli w trybie zwykłym			
		Kontrole w trybie uproszczonym w zakresie weryfikacji postępowania PLW przy zatwierdzeniach zakładów	24	Niezgodności projektu technologicznego z rzeczywistością Nieprawidłowości w zakresie prowadzonej dokumentacji Nieprawidłowości w zakresie systemu HACCP			
		Kontrole w trybie uproszczonym na polecenie GLW-rzeźnie o małej zdolności ubojowej	44	Stwierdzono nieprawidłowości w zakresie: 1. wymagań dotyczących pomieszczeń żywnościowych, przedmiotów, instalacji i sprzętu pozostającego w kontakcie z żywnością, 2. ubocznych produktów pochodzenia zwierzęcego, 3. higieny uboju, prowadzonej dokumentacji dotyczącej identyfikacji			
Zespół Ochrony zdrowia	16	Weryfikacja nadzoru PLW nad podmiotami	16	-zbyt mała częstotliwość kontroli nadzorowanych podmiotów	1	WIW.OZK.HP	16

konsumenta – dział Higieny Pasz oraz Ubocznych Produktów Pochodzenia Zwierzęcego		sektora utylizacyjnego		<p>sektora uppz,</p> <p>-nieprawidłowości w zakresie dokumentowania wyników kontroli nadzorowanych podmiotów sektora uppz,</p> <p>-nieprawidłowości dotyczące wypełniania sprawozdań w zakresie nadzoru nad ubocznymi produktami pochodzenia zwierzęcego</p> <p>-brak dokładnej weryfikacji danych w trakcie przeprowadzania czynności kontrolnych w nadzorowanych podmiotach ,</p> <p>Nieprawidłowości w zakresie PLW nad:</p> <p>-prowadzeniem dokumentacji systemowej zakładów (HACCP)</p> <p>-prowadzeniem rejestrów wysyłki uppz oraz powiązanych DH</p> <p>-etykietowaniem produkowanych materiałów paszowych oraz karmy dla zwierząt domowych</p> <p>-częstotliwością przeprowadzanych nadzorowanych podmiotów zabiegów mycia i dezynfekcji środków transportu służących do przewozu uppz</p> <p>-dokumentowaniem przeprowadzanych przez nadzorowane podmioty zabiegów mycia i dezynfekcji magazynów uppz oraz środków transportu służących do przewozu</p> <p>-prowadzeniem rejestru kontroli weterynaryjnych SRM</p> <p>-wystawianiem przez nadzorowane podmioty DH dla przesyłek uppz,</p> <p>-sprzedażą oraz zakupem uppz</p> <p>-wykonywaniem planu badań właścicielskich wytwarzanych produktów pochodnych</p> <p>- identyfikacją magazynów uppz i środków transportu służących do ich przewozu</p>	<p>5</p> <p>3</p> <p>2</p> <p>5</p> <p>3</p> <p>2</p> <p>1</p> <p>5</p> <p>1</p> <p>13</p> <p>5</p> <p>1</p> <p>5</p> <p>1</p> <p>5</p>		
--	--	------------------------	--	--	---	--	--

		WERYFIKACJA Warunków weterynaryjnych przy produkcji i obrocie lasz leczniczych	2	Nie stwierdzono	51		
		Weryfikacja nadzoru PLW nad gospodarstwem wprowadzającym zwierzęta na rynek	1	Nierzetelne wypełnianie protokołów kontroli przez inspektora PIW Niedostateczny nadzór nad podmiotem w zakresie rejestracji zwierząt	1 1		
		Weryfikacja nadzoru PLW nad fermami mięsożernych zwierząt futerkowych	5	Niewłaściwe warunki sanitarne w podmiocie nadzorowanym Usterki w prowadzeniu rejestrów uppz Niewłaściwe oznakowanie pojemników na uppz Brak dobrostanu zwierząt	4 3 1 1		
Zespół ds. finansowo-księgowych	28	Weryfikacja danych wykazanych w sprawozdaniu finansowym za rok 2013 z zestawieniem obrotów i sald za okres od 01.01.2013 do 31.12.2013	17	Obowiązujący w jednostce komputerowy system finansowo-księgowy niezgodny z wymogami art. 13 i 15 ustawy z dnia 29.09.1994 o rachunkowości, tekst jednolity z dnia 30.01.2013 (Dz. U. z 2013r. poz. 330).	1	Wydano zalecenie pokontrolne dotyczące doprowadzenia obowiązującego o w jednostce systemu do zgodności z wymogami ustawy o rachunkowości	Sprawdzenie wykonania w czasie kolejnej kontroli z w/w zakresu
		Realizacja dochodów budżetu państwa oraz wydatkowanie środków publicznych na zadania objęte planem finansowym jednostki w 2014 roku	10	Ujmowanie w księgach rachunkowych rachunków, które: - nie spełniają wymogów zawartych w §14.1. rozporządzenia Ministra Finansów z dnia 22.08.2005 w sprawie naliczania odsetek za zwłokę oraz opłaty prolongacyjnej, a także zakresu informacji, które muszą być zawarte w rachunkach (Dz. U. Nr 165, poz. 1373 z późn. zm.) - nie spełniają wymogów zawartych w art. 22 ust. 1 oraz art. 21 ust 4 ustawy z	5	Wydano zalecenia pokontrolne dotyczące zakazu ujmowania w księgach rachunkowych takich rachunków. Wydano zalecenia pokontrolne dotyczące przeszkolenia wyznaczonych lekarzy	Sprawdzenie wykonania w czasie kolejnej kontroli z w/w

				<p>dnia 29.09.1994 o rachunkowości, tekst jednolity z dnia 30.01.2013 (Dz. U. z 2013r, poz. 330)</p> <p>- nie są powiązane z załącznikami, które są ich integralną częścią (w przypadkach gdy takie załączniki są dołączane do rachunków).</p>		weterynarii w zakresie wystawiania rachunków.	
				<p>Nieprzestrzeganie zapisów zawartych w Instrukcji Głównego Lekarza Weterynarii nr GIWbż-500-1/2013 z 03.04.2013 w sprawie nadzoru nad ubojem świń, bydła, kur lub kurcząt i indyków w rzeźniach (część 5, 6 i 7)</p>	5	<p>Wydano zalecenia pokontrolne dotyczące przestrzegania Instrukcji GLW.</p> <p>Wydano zalecenia pokontrolne dotyczące przeszkolenia wyznaczonych lekarzy weterynarii w zakresie wypełniania wykazów i raportów zawartych w Instrukcji GLW.</p> <p>Wydano zalecenia pokontrolne dotyczące zobowiązania wyznaczonych lekarzy weterynarii do przestrzegania zapisów zawartych w Instrukcji GLW.</p>	Sprawdzenie wykonania w czasie kolejnej kontroli z w/w
				<p>Ewidencja księgowa w zakresie kont: 130 „Rachunek bieżący jednostki”, subkonto dochody, 201 „Rozrachunki z odbiorcami i dostawcami”, 221 „Należności z tytułu dochodów budżetowych”, 222 „Rozliczenie dochodów budżetowych”, 231 „Rozrachunki z tytułu wynagrodzeń” 234 „Pozostałe rozrachunki z</p>	4	<p>Wydano zalecenia pokontrolne dotyczące prowadzenia tej ewidencji w sposób zgodny z rozporządzeniem MF.</p>	Sprawdzenie wykonania w czasie kolejnej kontroli z w/w

				pracownikami” prowadzona w sposób niezgodny z wymogami zawartymi w rozporządzeniu Ministra Finansów z dnia 05.07.2010 w sprawie szczególnych zasad rachunkowości oraz planów kont dla budżetu państwa, budżetów jednostek samorządu terytorialnego, jednostek budżetowych, samorządowych zakładów budżetowych, państwowych funduszy celowych oraz państwowych jednostek budżetowych mających siedzibę poza granicami Rzeczypospolitej Polskiej, tekst jednolity z dnia 31.01.2013 (Dz. U. z 2013r. poz. 289),			
				Sprawozdania sporządzane w oparciu o dane wynikające z ksiąg rachunkowych, co jest niezgodne z § 9 ust. 1-2 rozporządzenia Ministra Finansów z dnia 16 stycznia 2014 r. w sprawie sprawozdawczości budżetowej (Dz. U. z 2014 r. poz. 119).	3	Wydano zalecenia pokontrolne dotyczące sporządzania sprawozdań w oparciu o dane wynikające z ksiąg rachunkowych.	Sprawdzenie wykonania w czasie kolejnej kontroli z w/w
				Windykacja należności prowadzona niezgodnie z art. 42. ust 5 ustawy z dnia 27.08.2009r. o finansach publicznych (Dz. U. Nr 157, poz. 1240 z późn. zm.) oraz niezgodnie z § 3 ust. 1, § 5 ust. 1, § 6 ust. I § 7 ust. 4 rozporządzenia Ministra Finansów z dnia 22.11.2001 r. w sprawie wykonania niektórych przepisów ustawy o postępowaniu egzekucyjnym w administracji (Dz. U. Nr 137, poz. 1541 z późn. zm.).	3	Wydano zalecenia pokontrolne dotyczące prowadzenia windykacji należności systematycznie , terminowo i bez zbędnej zwłoki – zgodnie z obowiązującym i przepisami w tym zakresie.	Sprawdzenie wykonania w czasie kolejnej kontroli z w/w

				Brak w ewidencji księgowej jednostki konta 980 „Plan finansowy wydatków budżetowych” lub nieprawidłowości w prowadzeniu ewidencji w zakresie w/w konta – co jest niezgodne z zasadami zawartymi w rozporządzeniu Ministra Finansów z dnia 05.07.2010 w sprawie szczególnych zasad rachunkowości oraz planów kont dla budżetu państwa, budżetów jednostek samorządu terytorialnego, jednostek budżetowych, samorządowych zakładów budżetowych, państwowych funduszy celowych oraz państwowych jednostek budżetowych mających siedzibę poza granicami Rzeczypospolitej Polskiej, tekst jednolity z dnia 31.01.2013 (Dz. U. z 2013r. poz. 289).	2	Wydano zalecenia pokontrolne dotyczące: zaprowadzenia ewidencji w zakresie konta 980 w sposób zgodny z wymogami rozporządzenia MF oraz ujęcia na tym koncie wszystkich operacji, począwszy od dnia 01.01.2014.	Sprawdzenie wykonania w czasie kolejnej kontroli z w/w zakresu
				Przetrzymywanie przez wyznaczonych lekarzy weterynarii należności pobranych od kontrahentów, a tym samym naruszanie zapisów zawartych z tymi lekarzami umów w powyższym zakresie.	2	Wydano zalecenia pokontrolne dotyczące wyeliminowani a takich sytuacji.	Sprawdzenie wykonania w czasie kolejnej kontroli z w/w
				Błędy w dowodach źródłowych zewnętrznych obcych i własnych poprawiane z sposób niezgodny z art. 22 ust. 2 ustawy z dnia 29.09.1994 o rachunkowości, tekst jednolity z dnia 30.01.2013 (Dz. U. z 2013r. poz. 330).	2	Wydano zalecenia pokontrolne dotyczące prawidłowego pooprawiania błędów występujących w dowodach zewnętrznych obcych. Wydano zalecenia pokontrolne dotyczące przeszkolenia wyznaczonych lekarzy weterynarii w zakresie	Sprawdzenie wykonania w czasie kolejnej kontroli z w/w

						poprawiania w/w błędów.	
				Ewidencja księgowa w zakresie zobowiązań zastępczo regulowanych przez pracownika jednostki prowadzona z pominięciem 201 „Rozrachunki z odbiorcami i dostawcami”.	1	Wydano zalecenie pokontrolne dotyczące takiego prowadzenia ewidencji w powyższym zakresie, które nie pomija konta 201.	Sprawdzenie wykonania w czasie kolejnej kontroli z w/w zakresu
				Nazwa konta 990 niezgodna z wytycznymi rozporządzenia Ministra Finansów z dnia 05.07.2010 w sprawie szczególnych zasad rachunkowości oraz planów kont dla budżetu państwa, budżetów jednostek samorządu terytorialnego, jednostek budżetowych, samorządowych zakładów budżetowych, państwowych funduszy celowych oraz państwowych jednostek budżetowych mających siedzibę poza granicami Rzeczypospolitej Polskiej, tekst jednolity z dnia 31.01.2013 (Dz. U. z 2013r. poz. 289).	1	Wydano zalecenie pokontrolne dotyczące zastosowania prawidłowej nazwy konta 990.	Sprawdzenie wykonania w czasie kolejnej kontroli z w/w zakresu
				Wydatki klasyfikowane niezgodnie z rozporządzeniem Ministra Finansów z dnia 02.03.2010 w sprawie szczegółowej klasyfikacji dochodów, wydatków, przychodów i rozchodów oraz środków pochodzących ze źródeł zagranicznych (Dz. U. Nr 38, poz. 207 z późn. zm.)	1	Wydano zalecenie pokontrolne dotyczące prawidłowego klasyfikowania wydatków	Sprawdzenie wykonania w czasie kolejnej kontroli z w/w
				Księgi rachunkowe jednostki prowadzono nierzetelnie, z błędami, niesprawdzalnie i niebieżąco – niezgodnie z art. 24 ustawy z dnia 29.09.1994 o rachunkowości, tekst jednolity z dnia 30.01.2013 (Dz. U. z 2013r. poz. 330).	1	Wydano zalecenie pokontrolne dotyczące rzetelnego, bezbłędnego, sprawdzalnego i bieżącego prowadzenia ksiąg	Sprawdzenie wykonania w czasie kolejnej kontroli z w/w

						<p>rachunkowych.</p> <p>Wydano zalecenie pokontrolne dotyczące rzetelnej korekty należności od dłużnika Śnieżka Chłodnia S.A.</p>	
				<p>Na dowodach księgowych brak zapisów:</p> <ul style="list-style-type: none"> - umożliwiających ich jednoznaczne powiązanie z zapisami w dzienniku, co jest niezgodnie z art. 14 ust. 2 w/w ustawy o rachunkowości - pozwalających na identyfikację tych dowodów i sposobu ich zapisania w księgach rachunkowych na wszystkich etapach przetwarzania danych, co jest niezgodne z art. 24 ust. 4 pkt 1 w/w ustawy o rachunkowości. 	1	<p>Wydano zalecenie pokontrolne dotyczące umieszczania na dowodach księgowych zapisów, które umożliwiają ich jednoznaczne powiązanie z zapisami w dzienniku oraz pozwalają na ich identyfikację i identyfikację sposobu ich zapisania w księgach rachunkowych jednostki na wszystkich etapach przetwarzania danych.</p>	<p>Sprawdzenie wykonania w czasie kolejnej kontroli z w/w</p>
				<p>Dowody księgowe „Polecenia księgowania” sporządzane w sposób zgodny z art. 20 ust. 3 pkt 1 ustawy z dnia 29.09.1994 o rachunkowości, tekst jednolity z dnia 30.01.2013 (Dz. U. z 2013r. poz. 330).</p>	1	<p>Wydano zalecenie pokontrolne dotyczące prawidłowego sporządzania dowodów „Polecenie księgowania”</p>	<p>Sprawdzenie wykonania w czasie kolejnej kontroli z w/w</p>
				<p>Nie zapewniono w jednostce funkcjonowania kontroli zarządczej, niezgodnie z zapisami art. 68 ustawy z dnia 27.08.2009 o finansach publicznych (Dz. U. Nr 157, poz. 1240 z późn. zm.).</p>	1	<p>Wydano zalecenie pokontrolne dotyczące zapewnienia w jednostce funkcjonowania kontroli</p>	<p>Sprawdzenie wykonania w czasie kolejnej kontroli z w/w</p>

						zarządczej.	
				Obowiązująca w jednostce polityka rachunkowości była nieaktualna i nieuzupełniona w zakresie zagadnień dotyczących windykowania należności.	1	Wydano zalecenie pokontrolne dotyczące odpowiedniego zaktualizowania a obowiązującej w jednostce polityki rachunkowości.	Sprawdzenie wykonania w czasie kolejnej kontroli z w/w
				Składki ubezpieczenia zdrowotnego pobierano niezgodnie z art. 47 ust. 1 pkt 1 ustawy z dnia 13.10.1998 o systemie ubezpieczeń społecznych (Dz. U. z 2009r. Nr 205, poz. 1585 z późn. zm.).	1	Wydano zalecenie pokontrolne dotyczące prawidłowego pobierania składek i zaprzestania dokonywania przedpłat.	Sprawdzenie wykonania w czasie kolejnej kontroli z w/w
				Do ksiąg rachunkowych okresu sprawozdawczego nie zostały wprowadzone wszystkie zdarzenia, które nastąpiły w danym okresie sprawozdawczym, niezgodnie z z art. 20 ust. 1 ustawy z dnia 29.09.1994r. o rachunkowości (Dz.U. 2013, poz. 330).	1	Wydano zalecenie pokontrolne dotyczące wprowadzania do ksiąg rachunkowych okresu sprawozdawczego każdego zdarzenia, które nastąpiło w tym okresie.	Sprawdzenie wykonania w czasie kolejnej kontroli z w/w
				W księgach rachunkowych ujmowano dowody księgowe niezgodnie z zasadą memoriałową wynikającą z art. 6 ust. 1 ustawy z dnia 29.09.1994r. o rachunkowości (Dz.U. 2013, poz. 330) oraz niezgodnie z zasadą bieżącego prowadzenia ksiąg rachunkowych ujętą w art. 24 ust. 5 ustawy o rachunkowości	1	Wydano zalecenie pokontrolne dotyczące ujmowania w księgach rachunkowych dowodów księgowych zgodnie z zasadą memoriałową oraz zgodnie z zasadą bieżącego prowadzenia ksiąg rachunkowych.	Sprawdzenie wykonania w czasie kolejnej kontroli z w/w

				Dowody księgowe nie poddawano rzetelnej kontroli w związku z czym w księgach rachunkowych ujmowano dowody niespełniające wymogów zawartych w art. 21 - 22 ustawy z dnia 29.09.1994r. o rachunkowości (Dz.U. 2013, poz. 330).	1	Wydano zalecenie pokontrolne dotyczące poddawania dowodów księgowych rzetelnej kontroli.	Sprawdzenie wykonania w czasie kolejnej kontroli z w/w
				Błędy w dowodach wewnętrznych poprawiano niezgodnie z art. 22 ust. 3 ustawy o rachunkowości.	1	Wydano zalecenie pokontrolne dotyczące odpowiedniego poprawiania błędów występujących w dowodach wewnętrznych.	Sprawdzenie wykonania w czasie kolejnej kontroli z w/w
				Pracownicy nieprzebrnęli terminowego rozliczenia kosztów podróży służbowej, co jest niezgodne z rozporządzeniem Ministra Pracy i Polityki Społecznej z 29.01.2013r. w sprawie należności przysługujących pracownikowi zatrudnionemu w państwowej jednostce sfery budżetowej z tytułu podróży służbowej (Dz.U. 2013, poz. 167).	1	Wydano zalecenie pokontrolne dotyczące przestrzegania zapisów rozporządzenia MPiPS oraz zobowiązania pracowników do terminowego rozliczania kosztów podróży służbowej.	Sprawdzenie wykonania w czasie kolejnej kontroli z w/w
				Zapisów na kontach pomocniczych dokonywano niezgodnie z zapisami art. 16 ustawy o rachunkowości.	1	Wydano zalecenie pokontrolne dotyczące dokonywania prawidłowych zapisów na kontach pomocniczych.	Sprawdzenie wykonania w czasie kolejnej kontroli z w/w
		Sprawdzenie informacji wykazanych we wniosku nr PIW.FK.3620-39/2014 z dnia 19.03.2014 i porównanie ich z dokumentacją źródłową i danymi wykazanymi w księgach rachunkowych w	1	Na dzień złożenia wniosku dotyczącego korekty planu finansowego jednostki nie operowano pełnym okresem sprawozdawczym (miesiąc), przez co nie był przedstawiony prawdziwy obraz finansowy jednostki.	1	Wydano zalecenie pokontrolne dotyczące operowania pełnymi okresami sprawozdawczymi przy składaniu wniosków o korektę planu	

		okresie od 01.01.20014 do 28.02.2014.				finansowego jednostki.	
--	--	---	--	--	--	---------------------------	--

Kontrole urzędowe w obszarze pasz – nadzór nad paszami docelowymi i niedocelowymi, monitoring pasz w roku 2013 i 2014 do dnia audytu.

Zestawienie stwierdzonych niezgodności podczas audytów w I półroczu 2014

r.

Lp.	Niezgodność	Kryterium	Liczba (podać ile razy dana niezgodność została stwierdzona)	uwagi
1.	Niezgodności dotyczące sporządzania i wypełniania protokołów kontroli. Brak zgodności zapisów protokołów kontroli, objętych badaniem audytowym, z art. 19 d Ustawy o Inspekcji Weterynaryjnej. Brak możliwości określenia okresu trwania kontroli co uniemożliwia weryfikację wysokości opłat pobranych za czynności kontrolne.	Ustawa z dnia 29 stycznia 2004 r. o Inspekcji Weterynaryjnej (Dz.U.10.112.744 t. j.)	3 2	Racibórz Tarnowskie Góry Zawiercie Tarnowskie Góry Zawiercie
2.	Niezgodności dotyczące wydanych upoważnień do przeprowadzenia kontroli. Brak zgodności upoważnień do wykonywanych czynności w imieniu PLW ze wzorem.	Rozporządzenie Ministra Rolnictwa i Rozwoju Wsi z dnia 27 kwietnia 2004 r. w sprawie wzoru upoważnienia i wzoru odznaki identyfikacyjnej dla pracowników Inspekcji Weterynaryjnej oraz osób wyznaczonych przez organy Inspekcji Weterynaryjnej do wykonywania niektórych czynności.	2	Racibórz Tarnowskie Góry
3.	Niezgodność dotycząca braków legitymacji służbowych. Nie wydanie przez PLW legitymacji służbowych dla pracowników PIW wymaganych przy przeprowadzaniu kontroli urzędowych.	Ustawa z dnia 29 stycznia 2004 r. o Inspekcji Weterynaryjnej (Dz.U.10.112.744 t. j.)	1	Tarnowskie Góry
4.	Niezgodność dotycząca niepoprawnej	Rozporządzenie (WE) Nr 183/2005 Parlamentu		

	<p>kwalifikacji podmiotu.</p> <p>Nie przeprowadzenie przez PLW procedury zatwierdzenia podmiotu stosującego mieszanki paszowe uzupełniające z dodatkiem kokcydiostatyków.</p>	<p>Europejskiego i Rady z dnia 12 stycznia 2005 r. ustanawiające wymagania dotyczące higieny pasz.</p> <p>Rozporządzenie Parlamentu Europejskiego i Rady (WE) Nr 767/2009 z dnia 13 lipca 2009 r. w sprawie wprowadzania na rynek i stosowania pasz, zmieniające rozporządzenie (WE) Nr 1831/2003 Parlamentu Europejskiego i Rady i uchylające dyrektywę Rady 79/373/EWG, dyrektywę Komisji 80/511/EWG, dyrektywy Rady 82/471/EWG, 83/228/EWG, 93/74/EWG, 93/113/WE i 96/25/WE oraz decyzję Komisji 2004/217/WE.</p>	1	Tarnowskie Góry
5.	<p>Niezgodność dotycząca weryfikacji kontroli przez PLW.</p> <p>Brak weryfikacji sposobu prowadzenia kontroli urzędowych wykonywanych przez pracowników PIW.</p>	<p>Rozporządzenie (WE) Nr 882/2004 Parlamentu Europejskiego i Rady, z dnia 29 kwietnia 2004 r. w sprawie kontroli urzędowych przeprowadzanych w celu sprawdzenia zgodności z prawem paszowym i żywnościowym oraz regułami dotyczącymi zdrowia zwierząt i dobrostanu zwierząt (Dz. Urz. UE L 165 z 30.04.2004, str. 1 z późn. zm.).</p>	1	Tarnowskie Góry

6.	<p>Niezgodność dotycząca wydanych decyzji oraz postępowań administracyjnych.</p> <p>Brak konsekwencji PLW w egzekwowaniu nakazów nałożonych na podmiot decyzjami administracyjnymi oraz przewlekłe prowadzenie postępowania administracyjnego</p>	<p>Ustawa z dnia 14 czerwca 1960 r. Kodeks postępowania administracyjnego (tekst jednolity z dnia 30 stycznia 2013 r. Dz. U. z 2013, poz. 267)</p> <p>Rozporządzenie (WE) Nr 183/2005 Parlamentu Europejskiego i Rady z dnia 12 stycznia 2005 r. ustanawiające wymagania dotyczące higieny pasz.</p>	1	Zawiercie
7.	<p>Niezgodność dotycząca planowania i realizacji harmonogramu kontroli.</p> <p>Nie przeprowadzenie urzędowej kontroli w podmiocie Stacja Paliw Jerzy i Anna Brożek w roku 2013. Brak przejrzystych metod planowania kontroli w sektorze pasz co uniemożliwia analizę sposobu wykonania czynności kontrolnych.</p>	<p>Plan urzędowej kontroli pasz na rok 2013.</p> <p>Rozporządzenie (WE) Nr 882/2004 Parlamentu Europejskiego i Rady, z dnia 29 kwietnia 2004 r. w sprawie kontroli urzędowych przeprowadzanych w celu sprawdzenia zgodności z prawem paszowym i żywnościowym oraz regułami dotyczącymi zdrowia zwierząt i dobrostanu zwierząt (Dz. Urz. UE L 165 z 30.04.2004, str. 1 z późn. zm.)</p>	1	Zawiercie

Kontrole urzędowe dotyczące zakładów zatwierdzonych zgodnie z rozporządzeniem (WE) 853 - sekcja VIII – Produkty rybołówstwa w roku 2013 i 2014 do dnia audytu.

Zestawienie stwierdzonych niezgodności podczas audytów w II półroczu 2014

r.

Lp.	Niezgodność	Kryterium	Liczba (podać ile razy dana niezgodność została stwierdzona)	uwagi
1.	Niezgodności dotyczące sporządzania i wypełniania protokołów kontroli. Brak zgodności zapisów protokołów kontroli, objętych badaniem audytowym, z art. 19 d Ustawy o Inspekcji Weterynaryjnej.	Ustawa z dnia 29 stycznia 2004 r. o Inspekcji Weterynaryjnej (Dz.U.10.112.744 t. j.)	2	Tychy Częstochowa
2.	Niezgodności dotyczące wydanych upoważnień do przeprowadzenia kontroli. Brak zgodności upoważnień do wykonywanych czynności w imieniu PLW ze wzorem.	Rozporządzenie Ministra Rolnictwa i Rozwoju Wsi z dnia 27 kwietnia 2004 r. w sprawie wzoru upoważnienia i wzoru odznaki identyfikacyjnej dla pracowników Inspekcji Weterynaryjnej oraz osób wyznaczonych przez organy Inspekcji Weterynaryjnej do wykonywania niektórych czynności.	2	Tychy Częstochowa
3.	Nieprawidłowy sposób nadzoru nad dokumentacją systemu HACCP.	Rozporządzenie (WE) Nr 178/2002 Parlamentu Europejskiego i Rady z dnia 28 stycznia 2002 r. ustanawiające ogólne zasady i wymagania prawa żywnościowego, powołujące Europejski Urząd ds. Bezpieczeństwa Żywności oraz ustanawiające procedury w zakresie	2	

	<p>Brak możliwości nadzoru nad dokumentacją systemu HACCP spowodowany podzieleniem dokumentacji na część przechowywaną w formie papierowej i część zapisana w formie elektronicznej.</p> <p>Nieprawidłowy sposób nadzoru nad procedurami wymaganymi GHP, GMP, HACCP w audytowanych zakładach:</p> <ul style="list-style-type: none"> • sposób realizacji zasad w trakcie zwiedzania/ wizytacji zakładu • sposób wykorzystania pomieszczeń niezgodny z projektem technologicznym • brak realizacji „Instrukcji dopuszczenia pracowników do pracy” • zabezpieczenie agregatów chłodniczych przed możliwością powstania skroplin, które mogą mieć kontakt z żywnością • brak realizacji zapisów „Instrukcji i harmonogramu pomiaru temperatur” • braki w identyfikacji śródprodukcyjnej • brak zidentyfikowania dodatków i pozostałych składników używanych do produkcji, brak rozchodu dodatków, brak wykazu dostawców dodatków i substancji pomocniczych • sposób przechowywania dodatków i substancji pomocniczych w trakcie produkcji • przygotowywanie mieszanki dodatków bez stosownych zapisów w procedurach zakładowych • sprzęt drobny użytkowany do dozowania dodatków poza nadzorem procedur GHP i GMP • sprzeczność pomiędzy własnymi wymaganiami w stosunku do produktu w zakresie kryteriów mikrobiologicznych • niepełna identyfikacja dostawców surowców i materiałów pomocniczych • brak wymaganych elementów w zakresie nadzoru nad dokumentami i zapisami • nieprawidłowe opisy produktów • brak realizacji „Procedury symulacji wycofania towaru z rynku” • sposób realizacji zapisów procedur 	<p>bezpieczeństwa.</p> <p>Rozporządzenie (WE) Nr 852/2004 Parlamentu Europejskiego i Rady z dnia 29 kwietnia 2004 r. w sprawie higieny środków spożywczych.</p>		<p>Myszków</p> <p>Częstochowa</p>
--	---	---	--	-----------------------------------

	<p>odpowiedzialnych za pełną identyfikację surowców w zakładzie</p> <ul style="list-style-type: none"> niekompletne specyfikacje produktów 			
4.	<p>Nieprawidłowy sposób nadzoru PLW nad prowadzeniem badań laboratoryjnych wykonywanych przez podmioty.</p> <p>Nieprawidłowy sposób nadzoru PLW nad prowadzeniem badań laboratoryjnych wykonywanych przez podmioty:</p> <ul style="list-style-type: none"> brak weryfikacji uzyskanych wyników badań <p>Nieprawidłowy sposób nadzoru PLW nad prowadzeniem badań laboratoryjnych wykonywanych przez podmioty:</p> <ul style="list-style-type: none"> brak egzekwowania terminów składania harmonogramów badań przez zakłady brak weryfikacji planów badań właścicielskich brak weryfikacji realizacji planów brak weryfikacji uzyskanych wyników badań 	<p>Rozporządzenie Komisji (WE) nr 2073/2005 z dnia 15 listopada 2005 r. w sprawie kryteriów mikrobiologicznych dotyczących środków spożywczych, z późn. zmianami.</p>	2	<p>Myszków</p> <p>Częstochowa</p>
5.	<p>Niezgodność dotycząca stosowania WNI niezgodnie z numerem nadanym przy zatwierdzeniu zakładu na rynku UE.</p>	<p>Ustawa z dnia 16 grudnia 2005 r. o produktach pochodzenia zwierzęcego (Dz. U z 2006 r. nr 17, poz. 127 z późn. zm.)</p>	1	Tychy
6.	<p>Niezgodność dotycząca nieprawidłowego sposobu oznakowania pojemników służących do gromadzenia uppz w trakcie produkcji.</p>	<p>Rozporządzenie Komisji (UE) NR 142/2011 z dnia 25 lutego 2011 r. w sprawie wykonania rozporządzenia Parlamentu Europejskiego i Rady (WE) nr 1069/2009 określającego przepisy sanitarne dotyczące produktów</p>	1	Myszków

		ubocznych pochodzenia zwierzęcego, nieprzeznaczonych do spożycia przez ludzi, oraz w sprawie wykonania dyrektywy Rady 97/78/WE w odniesieniu do niektórych próbek i przedmiotów zwolnionych z kontroli weterynaryjnych na granicach w myśl tej dyrektywy.		
7.	Niezgodność dotycząca nieprawidłowego sporządzania kart opisów produktów znajdujących się w systemie HACCP. Brak możliwości porównania opisu produktu z etykietą znajdującą się na produkcie	Rozporządzenie (WE) Nr 178/2002 Parlamentu Europejskiego i Rady z dnia 28 stycznia 2002 r. ustanawiające ogólne zasady i wymagania prawa żywnościowego, powołujące Europejski Urząd ds. Bezpieczeństwa Żywności oraz ustanawiające procedury w zakresie bezpieczeństwa żywności (Dz. Urz. WE L 31 z 1.02.2002, str. 1, z późn. zm.)	1	Myszków
8.	Niezgodność dotycząca braku przeprowadzania corocznej weryfikacji oceny ryzyka zakładów.	Instrukcja Głównego Lekarza Weterynarii Nr GIWbż-500-2/2011 z dnia 1 września 2011 r. w sprawie określenia, na podstawie analizy ryzyka, częstotliwości kontroli podmiotów sektora spożywczego objętych urzędowym nadzorem Inspekcji	1	Częstochowa

		Weterynaryjnej.		
9.	Niezgodność dotycząca braku możliwości uzyskania pełnej identyfikacji składników tworzących produkt gotowy.	Rozporządzenie (WE) Nr 852/2004 Parlamentu Europejskiego i Rady z dnia 29 kwietnia 2004 r. w sprawie higieny środków spożywczych.	1	Częstochowa
10.	Niezgodność dotycząca nieprawidłowego sposobu postępowania inspektora PLW przy podejrzeniu możliwości wystąpienia zagrożenia dla bezpieczeństwa żywności.	Rozporządzenie (WE) Nr 882/2004 Parlamentu Europejskiego i Rady, z dnia 29 kwietnia 2004 r. w sprawie kontroli urzędowych przeprowadzanych w celu sprawdzenia zgodności z prawem paszowym i żywnościowym oraz regułami dotyczącymi zdrowia zwierząt i dobrostanu zwierząt.	1	Częstochowa

Część III – Wnioski , plany i założenia na rok następny

1. Wnioski z realizacji zadań w roku objętym sprawozdaniem

Założenia i plany przewidziane na rok 2014 zostały w pełni zrealizowane. Jednakże, w roku 2014 Inspekcja Weterynaryjna województwa śląskiego napotkała problemy związane identyfikacji i możliwości śledzenia produktów pochodzenia zwierzęcego, jak również znakowania tych produktów. Stąd wdrożenie prawidłowości znakowania oraz identyfikacji produktów pochodzenia zwierzęcego stało się jednym z priorytetów, obranych na rok 2015.

Należy również brać pod uwagę, że każde nowe zadanie nakładane na Inspekcję Weterynaryjną wynikające z wdrożenia prawa krajowego lub unijnego wymaga wzmocnienia kadrowego i finansowego inspektoratów weterynarii.

2. Realizacja planów i założeń z roku poprzedniego

LP	PROBLEM / ZAGADNIENIE	PLANOWANE DZIAŁANIE	ODPOWIEDZIALNOŚĆ	TERMIN REALIZACJI	SPOSÓB I STAN REALIZACJI
1.	Zwalczenie i monitorowanie zakaźnych chorób zwierząt	Realizacja programu zwalczania choroby Aujeszkyego u świń	Zespół ds. zdrowia i ochrony zwierząt	Cały rok 2014	Realizowano na terenie PIW zgodnie z ustalonym harmonogramem
2.	Zwalczenie i monitorowanie zakaźnych chorób zwierząt	Realizacja programów zwalczania niektórych serotypów Salmonelli w stadach niosek, w stadach hodowlanych oraz w stadach brojlerów gatunku kura	Zespół ds. zdrowia i ochrony zwierząt	Cały rok 2014	Realizowano na terenie PIW zgodnie z założeniami programu
3.	Zwalczenie i monitorowanie zakaźnych chorób zwierząt	Realizacja programów zwalczania niektórych serotypów Salmonelli w stadach hodowlanych towarowych indyków.	Zespół ds. zdrowia i ochrony zwierząt	Cały rok 2014	Realizowano na terenie PIW zgodnie z założeniami programu
4.	Zwalczenie i monitorowanie zakaźnych chorób zwierząt	Przeprowadzenie akcji wiosennej i akcji jesiennej szczepienia lisów w kierunku wścieklizny lisów wolno żyjących	Zespół ds. zdrowia i ochrony zwierząt	Cały rok 2014	Przeprowadzono 2 akcje szczepienia lisów: w maju oraz w październiku
5.	Zwalczenie i monitorowanie zakaźnych chorób zwierząt	Przygotowanie i przeprowadzenie szkoleń dla powiatowych lekarzy weterynarii oraz pracowników PIW-etów	Zespół ds. zdrowia i ochrony zwierząt	Cały rok 2014	Przeprowadzono 14 szkoleń i porad dla powiatowych lekarzy weterynarii oraz 1 szkolenie wyjazdowe dotyczące zwalczania choroby niebieskiego języka.
6.	Realizacja rozporządzenia nr 1099 na terenie województwa śląskiego - warunki ochrony zwierząt przy uboju.	Kontrole w trybie zwykłym zaplanowane na rok 2014	Lek. wet. Piotr Gajos	Zgodnie z planem kontroli na rok 2014	Zrealizowano
7.	Weryfikacja sposobu wypełniania przez podmioty łańcucha żywieniowego i ich kontrola przez	Kontrole w trybie zwykłym zaplanowane na rok 2014	Lek. wet. Piotr Gajos	Zgodnie z planem kontroli na rok 2014	Zrealizowano.

	urzędowych lekarzy w rzeźniach.				
8.	Pogłębianie wiedzy i umiejętności urzędowych lekarzy weterynarii z zakresu pełnionego przez nich nadzoru	Organizowanie szkoleń	Lek. wet. Piotr Gajos Lek. wet. Sławomir Samotij	W miarę potrzeb	Zrealizowano zgodnie z terminem realizacji.
9.	Realizacja programu audytów zleconych przez Głównego Lekarza Weterynarii	Prowadzenie audytów kontroli urzędowych w Powiatowych Inspektoratach Weterynarii	Zespół ds. Oceny działalności Inspekcji Weterynaryjnej	Cały rok 2014	Zrealizowano.
10.	Rozszerzenie zakresu badań monitoringowych w środkach spożywczych pochodzenia zwierzęcego i paszach oraz w zakresie chorób zakaźnych zwierząt	Akredytacja nowych metod badawczych w Pracowni Badań Chemicznych i Pracowni Mikrobiologicznej, Pracowni Serologii oraz Pracowni Patologii i Bakteriologii	Kierownicy pracowni	2014 r.	W dniach 23-24 czerwca 2014 roku został przeprowadzony audit zewnętrzny AB-981/2014. Audytorem wiodącym była Iwonna Rucińska – auditor PCA. Polskie Centrum Akredytacji podjęło decyzję o utrzymaniu akredytacji w dotychczasowym elastycznym zakresie akredytacji z uwzględnieniem rozszerzenia, uaktualnienia, korekty i ograniczenia. W 2014 r. obowiązywało wydanie 16 zakresu akredytacji. Certyfikat akredytacji laboratorium badawczego AB 548 ważny jest do 14.11.2016 r.
11.	Krajowe plany monitoringowe dotyczące środków spożywczych pochodzenia zwierzęcego i pasz oraz Krajowe plany	Wykonywanie rozpoznawczych badań laboratoryjnych	Kierownicy pracowni	2014 rok	Realizacja krajowych planów monitoringowych realizowana była zgodnie z planem

	zwalczenia chorób zwierząt				
12.	Remont instalacji CWU i cyrkulacji pomiędzy budynkami administrowanymi przez WIW	Wybrana firma zewnętrzna	Zespół AG	II półrocze 2014	Zrealizowano poprzez zamontowanie pompy ciepła i rozdzielanie obiegów CWU pomiędzy budynkami
13.	Remont instalacji wentylacji mechanicznej w ZHW	Wybrana firma zewnętrzna	Zespół AG	III kwartał 2014	wykonano
14.	Wykonanie wentylacji stacji transformatorowej	Wybrana firma zewnętrzna	Zespół AG	III kwartał 2014	zrealizowano

3. Plany i założenia na rok następný

LP	PROBLEM / ZAGADNIENIE	PLANOWANE DZIAŁANIE	ODPOWIEDZIALNOŚĆ	TERMIN REALIZACJI
1.	Zapobieganie i zwalczanie występowania chorób zakaźnych u zwierząt	Współpraca pomiędzy wszystkimi zespołami i stanowiskami w zakresie prowadzenia zagadnień.	Zespół Ochrony Zdrowia Zwierząt	cały rok
2.		Realizacja zadań poleconych przez GLW i ŚL.WLW		wg wydanych poleceń i potrzeb
3.		Przyjmowanie skarg i wniosków zgłaszanych przez interesantów z zakresu działania służb weterynaryjnych.		cały rok
4.		Przygotowanie dla Śląskiego Wojewódzkiego Lekarza Weterynarii projektów decyzji oraz rozporządzeń wojewody		cały rok
5.		Nadzór nad sposobem ewidencjonowania oraz sprawowania nadzoru przez PIW nad podmiotami prowadzącymi działalność w kategoriach ujętych w art.1, ust. 1, pkt 1 od a) do p) oraz pkt 2), 2a), 2b), 3) a), c) ustawy z dnia 11 marca 2004 r. o ochronie zdrowia zwierząt oraz zwalczaniu chorób zakaźnych zwierząt		wg potrzeb cały rok

		(Dz. U. Z 2008 r. nr 213 poz. 1342 t.j.)	
6.		Współpraca z GIW w zakresie nadzoru wykonywanego zgodnie z pkt. 4	na bieżąco
7.		Szkolenie: - powiatowych lekarzy weterynarii z zakresu prawa krajowego i UE z zakresu działania ZOZ, - pracowników ZOZ dotyczące prowadzenia powierzonych spraw oraz prawa UE	
8.		Sporządzanie dokumentacji dotyczącej spraw z zakresu ochrony zwierząt, zasad wzajemnej zgodności oraz identyfikacji i rejestracji zwierząt	wg potrzeb
9.		Prowadzenie bieżącej, merytorycznej, kontroli dokumentacji dostarczanej do WIW w Katowicach w zakresie działalności ZOZ	cały rok
10.		Analiza i wdrożenie nowych wymogów i ustaleń wynikających z wprowadzanych aktów prawnych, dotyczących zespołu	wg potrzeb i w miarę ukazywania się aktów prawa
11.		Akcja szczepienia lisów	wiosna i jesień 2015 roku
12.		Nadzór nad wykonywaniem czynności przez Powiatowych Lekarzy Weterynarii w zakresie dotyczącym działu	Na bieżąco
13.		Prowadzenie bieżącej, merytorycznej kontroli dokumentacji dostarczonej do WIW Katowice	Na bieżąco
14.		Sprawdzenie wykonania zaleceń pokontrolnych wynikających z wcześniejszej kontroli	Na bieżąco
15.		Szkolenie Powiatowych Lekarzy Weterynarii z zakresu prawa krajowego i UE dotyczących działu	wg potrzeb
16.		Realizacja poleceń Głównego Lekarza Weterynarii	Wg wydanych poleceń
17.		Szkolenie pracowników działu z zakresu prowadzonych	wg potrzeb

		spraw	
18.		Uczestnictwo oraz przeprowadzenie szkolenia – ćwiczeń w zakresie chorób notyfikowanych w UE według poleceń GIW	Wg potrzeb
19.		Wykonanie innych poleceń Śl WLW,	Zgodnie z potrzebami
20.		Kontrola działalności Powiatowych Lekarzy Weterynarii	Zgodnie z planem kontroli Śl. WLW
21.		Prowadzenie i koordynacja spraw związanych z wykonywaniem zadań w zakresie pozyskiwania, konserwacji, obróbki, przechowywania, wprowadzania do obrotu lub wykorzystywania materiału biologicznego (stacje pozyskiwania nasienia, banki nasienia, inseminatorzy).	na bieżąco
22.		Prowadzenie i koordynacja spraw związanych z wykonywaniem zadań z zakresu prowadzenia punktów kopulacyjnych .	na bieżąco
23.		Nadzór i kontrola nad sposobem i zgodnością prowadzenia wymiany informacji przez PIW w ramach informatycznego systemu kontroli przemieszczania zwierząt i towarów TRACES,	na bieżąco
24.		Prowadzenie bieżącej kontroli wykonywania przez PLW wyżej wymienionych zadań oraz dokonanie kontroli w tym zakresie .	na bieżąco -wg planu kontroli
25.		Nadzór i weryfikacja wydawanych ocen oraz przygotowanie opinii na potrzeby Śląskiego Wojewódzkiego Lekarza Weterynarii o stopniu dostosowania podmiotów z zakresu higieny materiału biologicznego do wymagań zawartych w przepisach UE.	na bieżąco
26.		Przygotowanie sprawozdań miesięcznych,	w miarę potrzeb

		kwartalnych i rocznych z działalności ZOZ dla ŚWLW,		
27.	Weryfikacja sprawowanego nadzoru przez PLW w odniesieniu do przestrzegania przez przedsiębiorstwa spożywcze, podlegające urzędowemu nadzorowi Inspekcji Weterynaryjnej, przepisów w zakresie identyfikacji i możliwości śledzenia produktów pochodzenia zwierzęcego, jak również znakowania tych produktów.	Kontrola pełnionego nadzoru przez PLW w zakresie higieny środków spożywczych pochodzenia zwierzęcego	lek. wet. P. Gajos	Na bieżąco zgodnie z planem kontroli na rok 2015
28.	Weryfikacja sprawowanego nadzoru przez PLW w odniesieniu do przestrzegania przez przedsiębiorstwa spożywcze, podlegające urzędowemu nadzorowi Inspekcji Weterynaryjnej, przepisów w zakresie przekazywania konsumentowi informacji na temat żywności.	Kontrola pełnionego nadzoru przez PLW w zakresie higieny środków spożywczych pochodzenia zwierzęcego	lek. wet. P. Gajos	Na bieżąco zgodnie z planem kontroli na rok 2015
29.	Krajowe plany monitoringowe dotyczące środków spożywczych pochodzenia zwierzęcego i pasz oraz Krajowe plany zwalczania chorób zwierząt	wykonywanie rozpoznawczych badań laboratoryjnych	Kierownicy pracowni	2015 r.
30.	Realizacja programu audytów zleconych przez Głównego Lekarza Weterynarii	Prowadzenie audytów kontroli urzędowych w Powiatowych Inspektoratach Weterynarii	Zespół ds. Oceny działalności Inspekcji Weterynaryjnej	Cały rok 2014
31.	Remont instalacji odgromowej budynku ZHW prz ul. Brynowskiej 27	Wybrana firma zewnętrzna	Zespół AG	II półrocze 2015
32.	Remont instalacji odgromowej budynku WIW prz ul.	Wybrana firma zewnętrzna	Zespół AG	II półrocze 2015

	Brynowskiej 25a			
--	-----------------	--	--	--