



***SPRAWOZDANIE***

***Z REALIZACJI ZADAŃ***

***INSPEKCJI WETERYNARYJNEJ***

***NA TERENIE WOJEWÓDZTWA***

***ŚLĄSKIEGO***

***W ROKU 2013***

**Katowice, 31 marca 2014 rok**

Część I – Ogólne informacje dotyczące Inspekcji Weterynaryjnej .....	5
1. Struktura Inspekcji Weterynaryjnej.....	5
1.1 Podstawowe zmiany w strukturze, w stosunku do roku poprzedniego.....	7
1.2 Zmiany na stanowiskach WLW i PLW w roku objętym sprawozdaniem .....	7
2. Kadry Inspekcji Weterynaryjnej w województwie .....	7
2.1 Etaty w Inspekcji Weterynaryjnej.....	7
2.2 Struktura zatrudnienia w województwie .....	8
2.3 Osoby niebędące pracownikami Inspekcji Weterynaryjnej, wyznaczone do wykonywania określonych czynności.....	10
<b>3. Szkolenia Inspekcji Weterynaryjnej w województwie śląskim. ....</b>	<b>15</b>
4. Finansowanie Inspekcji Weterynaryjnej w województwie .....	50
Część II – Realizacja zadań Inspekcji Weterynaryjnej na terenie województwa, w roku objętym sprawozdaniem .....	53
1. Nadzór nad ochroną zdrowia zwierząt.....	53
2. Nadzór nad identyfikacją i rejestracją zwierząt.....	59
3. Nadzór nad ochroną zwierząt.....	62
4. Bezpieczna żywność pochodzenia zwierzęcego .....	72
5. Nadzór nad paszami, ubocznymi produktami pochodzenia zwierzęcego oraz weterynaryjnymi produktami leczniczymi.....	91
6. Weterynaryjna kontrola w handlu pomiędzy Polską, a państwami członkowskimi Unii Europejskiej, a także przy eksporcie z Polski do krajów trzecich. ....	99
6.1 Wysyłka zwierząt z Polski do innych Państw Członkowskich (oraz pozostałych państw stosujących unijne procedury handlowe), .....	100
6.2 Wysyłka zwierząt do Polski z innych Państw Członkowskich (oraz pozostałych państw stosujących unijne procedury handlowe), .....	102
6.3 Eksport z Polski do krajów trzecich. ....	103
7. Badania laboratoryjne. ....	<b>Błąd! Nie zdefiniowano zakładki.</b>
7.1 Wykorzystanie systemu CELAB w województwie .....	130
Część III – Wnioski z, plany i założenia na rok następny .....	153

1. Wnioski z realizacji zadań w roku objętym sprawozdaniem .....	153
2. Realizacja planów i założeń z roku poprzedniego .....	153
3. Plany i założenia na rok następny.....	155

## WSTĘP

Niniejsze sprawozdanie podsumowuje działania organów Inspekcji Weterynaryjnej prowadzone w 2013 r. na terenie województwa

Wiele trudności w realizacji zadań Inspekcji Weterynaryjnej powoduje sposób finansowania – realizowany w formie rezerw celowych, które uruchamiane pod koniec roku powodują spiętrzenie pracy przy ich racjonalnym wydatkowaniu, co w przypadku jakichkolwiek zaburzeń w procesie postępowania może doprowadzić do nie zrealizowania zaplanowanych zadań.

W 2013r. realizowano zlecone przez Głównego Lekarza Weterynarii działania w ramach programu „zero tolerancji” . Skutkowało to cofnięciem wyznaczenia 6-ciu lekarzom weterynarii w związku ze stwierdzeniem rażącej nieprawidłowości, 11 spraw z zakresu nadzoru farmaceutycznego skierowano do organów ścigania. W ramach realizacji programu nawiązano ścisłą współpracę z Komedną Wojewódzką Policji w Katowicach.

W ramach uczestnictwa w systemem informatycznym wczesnego ostrzegania RASFF na terenie woj. śląskiego w 2013 roku rozpatrzono:

- o 33 powiadomienia informacyjne,
- o 17 powiadomień alarmowych.

Pozwoliło to podjąć stosowne działania administracyjne i wdrożyć procedury urzędowe ochrony zdrowia konsumenta. W ramach funkcjonowania systemu RASFF nawiązywano współpracę z ościennymi Wojewódzkimi Lekarzami Weterynarii, oraz Państwowymi Inspektorami Sanitarnymi.

Realizowano polecenia Głównego Lekarza Weterynarii w sprawie nawiązania współpracy z władzami czeskimi i słowackimi odpowiedzialnymi za bezpieczeństwo produktów pochodzenia zwierzęcego w celu prowadzenia wspólnych kontroli sanitarnych na drogach, dokumentowania wszystkich nieprawidłowości, przekazywania informacji o nielegalnych przewoźnikach i nieuczciwych przedsiębiorcach.

Śląski Wojewódzki Lekarz Weterynarii uczestniczył w spotkaniu z przedstawicielami służb czeskich. Spotkanie odbyło się w Raciborzu oraz Lubomi. Przedmiotem rozmów było nawiązanie współpracy pomiędzy służbami weterynaryjnymi Polski i Czech

# Część I – Ogólne informacje dotyczące Inspekcji Weterynaryjnej

## 1. Struktura Inspekcji Weterynaryjnej

Załącznik nr 1 do Regulaminu Organizacyjnego  
Wojewódzkiego Inspektoratu Weterynarii  
w Katowicach z dnia 2011 r.

### SCHEMAT ORGANIZACYJNY WOJEWÓDZKIEGO INSPEKTORATU WETERYNARII w KATOWICACH

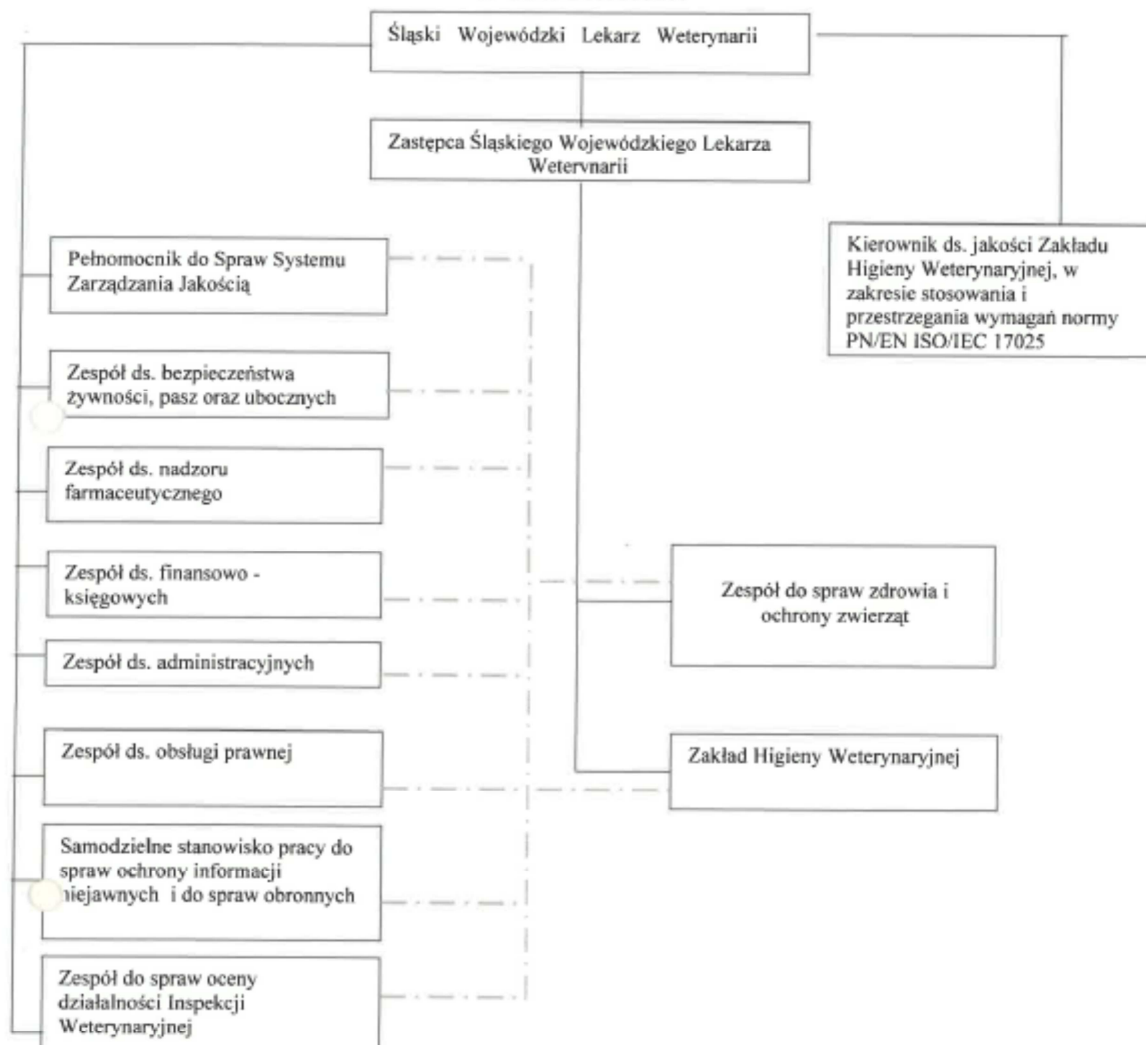

Legenda:

- linia ——— oznacza bezpośrednią podległość służbową
- linia - - - - - oznacza podległość w zakresie Systemu Zarządzania Jakością

Lek. wet. Tadeusz SARNA – Śląski Wojewódzki Lekarz Weterynarii w Katowicach

Lek. wet. Agnieszka CYNGIER – Zastępca Śląskiego Wojewódzkiego Lekarza

Weterynarii w Katowicach

lek. wet. Jadwiga Banaś – Kierownik ZHW

lek. wet. Grażyna Matusz – Powiatowy Lekarz Weterynarii w Będzinie

lek. wet. Andrzej Bernacki – Zastępca Powiatowego Lekarza Weterynarii w Będzinie

lek. wet. Katarzyna Wierzbinka – Powiatowy Lekarz Weterynarii w Bielsku Białej

lek. wet. Zenon Dobija – Zastępca Powiatowego Lekarza Weterynarii w Bielsku Białej

lek. wet. Bogusław Kubica – Powiatowy Lekarz Weterynarii w Cieszynie

lek. wet. Waldemar Pastucha – Zastępca Powiatowego Lekarza Weterynarii w Cieszynie

lek. wet. Jerzy Smogorzewski – Powiatowy Lekarz Weterynarii w Częstochowie

lek. wet. Henryk Świerat – Zastępca Powiatowego lekarza weterynarii w Częstochowie

lek. wet. Szczepan Błachut – Powiatowy Lekarz Weterynarii w Gliwicach

lek. wet. Tomasz Wysocki – Zastępca Powiatowego lekarza Weterynarii w Gliwicach

lek. wet. Joanna Pokorska – Powiatowy Lekarz Weterynarii w Katowicach

lek. wet. Izabela Antoniewicz – Powiatowy Lekarz Weterynarii w Kłobucku

lek. wet. Ewa Stachowiak – Zastępca Powiatowego Lekarza Weterynarii w Kłobucku

lek. wet. Krzysztof Biś – Powiatowy Lekarz Weterynarii w Lublińcu

lek. Wet. Jacek Ostrowski – Zastępca Powiatowego Lekarza Weterynarii w Lublińcu

lek. wet. Adam Sroka – Powiatowy lekarz Weterynarii w Myszkowie

lek. wet. Jacek Musialik – Zastępca Powiatowego Lekarza Weterynarii w Myszkowie

lek. wet. Adam Paszek - Powiatowy Lekarz Weterynarii w Pszczynie

lek. wet. Marek Wieniawa-Narkiewicz – Zastępca Powiatowego Lekarza Weterynarii w

Pszczynie

lek. wet. Zbigniew Mazur – Powiatowy Lekarz Weterynarii w Raciborzu

lek. wet. Katarzyna Mura – Zastępca Powiatowego Lekarza Weterynarii w Raciborzu

lek. wet. Ryszard Wilk – Powiatowy Lekarz Weterynarii w Rybniku

lek. wet. Marek Kałuża – Zastępca Powiatowego Lekarza Weterynarii w Rybniku

lek. wet. Adam Drewniok – Powiatowy Lekarz Weterynarii w Tarnowskich Górach

lek. wet. Maria Gryniuk – Zastępca Powiatowego Lekarza Weterynarii w Tarnowskich  
Górach

lek. wet. Tadeusz Hapeta – Powiatowy Lekarz Weterynarii w Tychach

lek. wet. Jacek Ratka – Zastępca Powiatowego Lekarza weterynarii w Tychach

lek. wet. Maciej Witt – Powiatowy lekarz Weterynarii w Wodzisławiu Śląskim

lek. wet. Ireneusz Gewald – Powiatowy Lekarz Weterynarii w Zawierciu

lek. wet. Magdalena Saladra-Bartosik – Zastępca Powiatowego Lekarza Weterynarii w  
Zawierciu

lek. wet. Ewa Fidler-Kwiatek – Powiatowy Lekarz Weterynarii w Żywcu

lek. wet. Katarzyna Walczyńska – Zastępca Powiatowego Lekarza Weterynarii w Żywcu

### 1.1 Podstawowe zmiany w strukturze, w stosunku do roku poprzedniego

Nie dotyczy

### 1.2 Zmiany na stanowiskach WLW i PLW w roku objętym sprawozdaniem

Nie dotyczy

## 2. Kadry Inspekcji Weterynaryjnej w województwie

### 2.1 Etaty w Inspekcji Weterynaryjnej

Wykaz etatów będących w dyspozycji IW.

JEDNOSTKA	STAN NA DZIEŃ 31.12 ROKU POPZEDNIEGO	STAN NA DZIEŃ 31.12 ROKU OBJĘTEGO SPRAWOZDANIEM			RÓŻNICA (kol. 3 - kol. 2)
		Łącznie	w tym:		
			Korpus służby cywilnej	Osoby nieobjęte mnożnikowymi systemami wynagrodzeń	
1	2	3	4	5	6
WIW (w tym ZHW z oddziałami terenowymi)	166	166	118	48	0
PIW Będzin	14	14	13	1	0
PIW Bielsko Biała	14	14	13	1	0

PIW Cieszyn	14	14	14	0	0
PIW Częstochowa	18	18	17	1	0
PIW Gliwice	14	14	12	2	0
PIW Katowice	14	14	13	1	0
PIW Kłobuck	11	11	11	0	0
PIW Lubliniec	10	10	9	1	0
PIW Myszków	12	11	11	0	-1
PIW Pszczyna	13	13	12	1	0
PIW Racibórz	13	13	11	2	0
PIW Rybnik	15	14	13	1	-1
PIW Tarnowskie Góry	10	10	10	0	0
PIW Tychy	18	18	16	2	0
PIW Wodzisław Śląski	13	12	11	1	-1
PIW Zawiercie	13	13	12	1	0
PIW Żywiec	12	12	11	1	0

## 2.2 Struktura zatrudnienia w województwie

Wykaz osób zatrudnionych (stan na dzień 31 grudnia 2013r.).

Jednostki organizacyjne Inspekcji Weterynaryjnej (stan na dzień 31.12)	Liczba jednostek organizacyjnych	Pracownicy Inspekcji Weterynaryjnej									
		Ogółem (kolumny od 3 do 10)	Lekarze weterynarii	Osoby z wykształceniem wyższym, innym niż weterynaryjne				Laboranci	weterynaryjni, kontrolerzy san.-wet., oglądacze zwierząt i mięsa, trychinoskopiści)	Pozostali pracownicy	
				Prawnicy	Księgowi	Biologowie i mikrobiolodzy	inni				
0	1	2	3	4	5	6	7	8	9	10	
<b>Ogółem</b>	1	18	380	121	13	39	10	82	21	9	85



Wojewódzkie inspektoraty weterynarii			2	1	152	30	3	10	8	27	21	0	53	
Kierownictwo			3	x	2	2								
zespół lub samodzielne stanowisko do spraw	zdrowia i ochrony zwierząt	ogólna liczba osób	4	1	12	9				1			2	
		zdrowie zwierząt i zwalczanie chorób zakaźnych zwierząt	5	x	6	5				1				
		ochrona zwierząt	6	x	2	2								
		higiena materiału biologicznego	7	x	2	2								
	bezpieczeństwa żywności, pasz oraz ubocznych produktów zwierzęcych	ogólna liczba osób	8	1	10	8					1			1
		bezpieczeństwo żywności	9	x	5	5								
		pasze i uboczne produkty pochodzenia zwierzęcego	10	x	3	3								
	nadzoru farmaceutycznego		11	1	2	2								
	finansowo-księgowych	ogólna liczba osób	12	1	13			6						7
		księgowi	13	x	13			6						7
	administracyjnych	ogólna liczba osób	14	1	33			4		8				21
		kadry	15	x	2			1		1				
		informatyka	16	x	3					2				1
	obsługi prawnej		17	1	3			3						
	oceny działalności Inspekcji Weterynaryjnej		18	1	2	2								
	ochrony informacji niejawnych i do spraw obronnych		19	1	1						1			
	Stanowisko ds. Audytu Wewnętrznego		20	0	0									
Stanowisko ds. Bhp i Ppoż		21	1	1						1				
Zakłady higieny weterynaryjnej		22	1	73	7			8	15	21			22	

Pracownie terenowe		23	0	0									
Inne laboratoria wchodzące w skład Inspekcji		24	0	0									
Powiatowe inspektoraty weterynarii - ogółem		25	17	228	91	10	29	2	55	0	9	32	
Kierownictwo		26	x	32	32								
zespół lub samodzielne stanowisko pracy do spraw	zdrowia i ochrony zwierząt	ogólna liczba osób	27	17	57	33			1	16		6	1
		zdrowie zwierząt i zwalczanie chorób zakaźnych zwierząt	28	x	49	31			1	10		5	2
		ochrona zwierząt	29	x	33	18			1	11		2	1
		higiena materiału biologicznego	30	x	21	17			1	3			
	bezpieczeństwa żywności, pasz oraz ubocznych produktów zwierzęcych	ogólna liczba osób	31	17	42	26			1	10		3	2
		bezpieczeństwo żywności	32	x	36	30				2		3	1
		pasze i uboczne produkty pochodzenia zwierzęcego	33	x	20	6			1	9		3	1
	finansowo-księgowych	ogólna liczba osób	34	17	40			29		5			6
		księgowi	35	x	39			29		4			6
	obsługi prawnej		36	10	10		10						
	administracyjnych	ogólna liczba osób	37	17	47					24			23
		kadry	38	x	15			1		8			6
		informatyka	39	x	9					9			
	odkazania		40	0	0								
	Pracownie badania mięsa na obecność włośni metodą wytrawiania		41	67*	23	23							

\*67 - w tym 2 pracownie badające metoda kompresorową

### 2.3 Osoby niebędące pracownikami Inspekcji Weterynaryjnej, wyznaczone do wykonywania określonych czynności

Osoby niebędące pracownikami IW, wyznaczone do wykonywania określonych czynności		Lekarze weterynarii wyznaczeni do wykonywania czynności innych niż pomocnicze		Lek. wet. wyznaczeni do czynności pomocniczych	Osoby niebędące lekarzami weterynarii, wyznaczone do czynności pomocniczych	
		Świadczący usługi własny rachunek	Świadczący usługi w ramach zakładu leczniczego dla zwierząt			
0		1	2	3	4	
Ogólna liczba osób wyznaczonych (stan na dzień 31.12)		1	358	36	13	43
urzędowi lekarze weterynarii wyznaczeni do	szczerpień ochronnych lub badań rozpoznawczych	2	192	22	x	x
	sprawowania nadzoru nad miejscami gromadzenia zwierząt, skupu lub sprzedaży zwierząt, targowiskami oraz wystawami, pokazami lub konkursami zwierząt	3	47	4	x	x
	badania zwierząt umieszczanych na rynku, przeznaczonych do wywozu oraz wystawiania świadectw zdrowia	4	122	20	x	x
	sprawowania nadzoru nad ubojem zwierząt rzeźnych, w tym badania przed- i poubojowego, oceny mięsa i nadzoru nad przestrzeganiem przepisów o ochronie zwierząt w trakcie uboju	5	205	x	x	x
	badania mięsa zwierząt łownych	6	128	x	x	x
	sprawowania nadzoru nad rozbiorem, przetwórstwem lub przechowywaniem mięsa i wystawiania wymaganych świadectw zdrowia	7	156	x	x	x
	sprawowania nadzoru nad punktami odbioru mleka, jego przetwórstwem oraz przechowywaniem produktów mleczarskich	8	26	x	x	x
	sprawowaniem nadzoru nad wyładowywaniem ze statków rybackich i statków przetwórci produktów rybołówstwa, nad obróbką, przetwórstwem i przechowywaniem tych produktów oraz ślimaków i żab,	9	8	x	x	x
	sprawowanie nadzoru nad przetwórstwem i przechowywaniem jaj konsumpcyjnych i produktów jajecznych	10	4	x	x	x
	pobierania próbek do badań	11	167	14	x	x
	sprawowanie nadzoru nad sprzedażą bezpośrednią	12	1	x	x	x
badania laboratoryjnego mięsa na obecność włośni	13	139	x	x	x	

Liczba osób wyznaczonych przez poszczególnych PLW w województwie

JEDNOSTKA	STAN NA DZIEŃ 31.12 ROKU POPZEDNIEGO	STAN NA DZIEŃ 31.12 ROKU OBJĘTEGO SPRAWOZDANIEM	RÓŻNICA
PIW w Będzinie	43	36	-7
PIW w Bielsku Białej	37	32	-5
PIW w Cieszynie	31	30	-1
PIW w Częstochowie	14	17	3
PIW w Gliwicach	25	24	-1
PIW w Katowicach	24	27	3
PIW w Kłobucku	16	16	0
PIW w Lublińcu	15	12	-3
PIW w Myszkowie	17	16	-1
PIW w Pszczynie	18	19	1
PIW w Raciborzu	20	17	-3
PIW w Rybniku	17	16	-1
PIW w Tarnowskich Górach	39	35	-4
PIW w Tychach	17	19	2
PIW w Wodzisławiu Śląskim	25	21	-4
PIW w Zawierciu	19	16	-3
PIW w Żywcu	19	20	1
Województwo śląskie - ogółem	396	373	-23

Liczba umów z osobami/podmiotami wyznaczonymi, rozwiązanych ze skutkiem natychmiastowym w roku objętym sprawozdaniem.

JEDNOSTKA	UMOWY z OSOBAMI				
	POWÓD ROZWIĄZANIA UMOWY				
	Możliwość zagrożenia dla zdrowia publicznego lub zwierząt	Niewywiązywamy się osoby z powierzonych jej czynności	Zaniedbania w dokumentowaniu wykonywanych czynności	Zawieszenie lub utrata prawa wykonywania zawodu	Złożenie wniosku
PIW w Będzinie	1	1	2	0	1
PIW w Bielsku Białej	0	0	0	0	0
PIW w Cieszynie	0	1	0	0	0
PIW w Częstochowie	0	0	0	0	0
PIW w Gliwicach	0	0	0	0	0
PIW w Katowicach	0	0	0	0	0
PIW w Kłobucku	0	0	0	0	0
PIW w Lublińcu	0	0	0	0	0
PIW w Myszkowie	0	0	0	0	0
PIW w Pszczynie	0	0	0	0	0
PIW w Raciborzu	0	0	0	0	0
PIW w Rybniku	0	0	0	0	0
PIW w Tarnowskich Górach	0	0	0	0	1
PIW w Tychach	0	0	0	0	0
PIW w Wodzisławiu Śląskim	0	0	1	1	0
PIW w Zawierciu	0	2	0	0	1
PIW w Żywcu	0	0	0	0	0
Województwo śląskie - ogółem	1	4	3	1	3

JEDNOSTKA	UMOWY z PODMIOTAMI
-----------	--------------------

	POWÓD ROZWIĄZANIA UMOWY				
	Możliwość zagrożenia dla zdrowia publicznego lub zwierząt	Niewywiązywanie się osoby z powierzonych jej czynności	Zaniedbania w dokumentowaniu wykonywanych czynności	Zawieszenie lub utrata prawa wykonywania zawodu	Złożenie wniosku
PIW w Będzinie	0	0	0	0	0
PIW w Bielsku Białej	0	0	0	0	0
PIW w Cieszynie	0	0	0	0	0
PIW w Częstochowie	0	0	0	0	0
PIW w Gliwicach	0	0	0	0	1
PIW w Katowicach	0	0	0	0	0
PIW w Kłobucku	0	0	0	0	0
PIW w Lublińcu	0	0	0	0	0
PIW w Myszkowie	0	0	0	0	0
PIW w Pszczynie	0	0	0	0	0
PIW w Raciborzu	0	0	0	0	0
PIW w Rybniku	0	0	0	0	0
PIW w Tarnowskich Górach	0	0	0	0	0
PIW w Tychach	0	0	0	0	0
PIW w Wodzisławiu Śląskim	0	0	0	0	0
PIW w Zawierciu	0	0	0	0	0
PIW w Żywcu	0	0	0	0	0
Województwo śląskie - ogółem	0	0	0	0	1

### 3. Szkolenia Inspekcji Weterynaryjnej w województwie śląskim.

Szkolenia	liczba szkoleń	liczba miejsc szkoleniowych wykorzystanych przez pracowników IW w województwie śląskim*		
		WIW	PIWy	Łącznie
<b>W służbie cywilnej</b>	167	128	394	522
1. Centralne	0	0	0	0
2. Powszechne (z wyłączeniem szkoleń językowych)	61	33	110	143
2.1. Szkolenia językowe	4	0	17	17
3. Specjalistyczne	102	95	267	362
<b>Poza służbą cywilną (dla osób spoza korpusu sc)</b>	2	2	0	2
<b>ŁĄCZNIE:</b>	<b>169</b>	<b>130</b>	<b>394</b>	<b>524</b>

Liczba osób uczestniczących w szkoleniach			
	WIW	PIWy	Łącznie
<b>Członkowie korpusu sc</b>	53	162	215
<b>Pracownicy spoza korpusu sc</b>	2	0	2
<b>ŁĄCZNIE:</b>	<b>55</b>	<b>162</b>	<b>217</b>

<b>Szkolenia dla lekarzy wyznaczonych zorganizowanych w województwie</b>	
<b>Liczba szkoleń</b>	158
<b>Liczba miejsc szkoleniowych wykorzystanych przez lekarzy wyznaczonych w województwie*</b>	1523
<b>Liczba lekarzy wyznaczonych uczestniczących w szkoleniach**</b>	332

#### **Zbiornicze zestawienie szkoleń centralnych w służbie cywilnej**

LP	TYTUŁ	PODMIOT PROWADZĄCY	LICZBA PRZESZKOLONYCH PRACOWNIKÓW			OCENA SZKOLENIA (POZYTYWNA / NEGATYWNA)	SPOSÓB WYKORZYSTANIA ZDOBYTEJ WIEDZY
			WIW	PIWy	Łącznie		
1							
2							
3							

#### **Zbiornicze zestawienie szkoleń powszechnych, w tym językowych, w służbie cywilnej**

LP	TYTUŁ	PODMIOT PROWADZĄCY	LICZBA PRZESZKOLONYCH PRACOWNIKÓW			OCENA SZKOLENIA (POZYTYWNA / NEGATYWNA)	SPOSÓB WYKORZYSTANIA ZDOBYTEJ WIEDZY
			WIW	PIWy	Łącznie		
1	Przygotowanie do zamknięcia na nowych zasadach ksiąg rachunkowych za 2012 r. oraz zasady rachunkowości obowiązujące przy otwarciu ksiąg rachunkowych w roku 2013 w jednostkach sektora finansów publicznych	Prescom sp. z o.o.	3	1	4	Pozytywna	Wiedza wykorzystana na zajmowanym stanowisku



2	Warsztaty zamówień publicznych dla Zamawiających Haliny Olszowskiej – III edycja zimowa	Prescom sp. z o.o.	1	1	2	Pozytywna	Wiedza wykorzystana na zajmowanym stanowisku
3	Podróż służbowa od 1 marca 2013 – interpretacja nowych przepisów , rozwiązywanie najtrudniejszych przypadków, praktyczne wskazówki	Centrum Promocji i Szkolenia System s.c. A. Słyś, J. Słyś	1		1	Pozytywna	Wiedza wykorzystana na zajmowanym stanowisku
4	Warsztaty pisania wniosków unijnych	KC Centrum Rozwoju	1		1	Pozytywna	Wiedza wykorzystana na zajmowanym stanowisku
5	Budżet zadaniowy a ocena sprawności i efektywności wydatkowania środków publicznych	Akademia Biznesu	11		11	Pozytywna	Wiedza wykorzystana na zajmowanym stanowisku
6	Budżet zadaniowy jako narzędzie zarządzania środkami publicznymi	Akademia Biznesu	4		4	Pozytywna	Wiedza wykorzystana na zajmowanym stanowisku
7	Środki trwałe oraz wartości niematerialne i prawne w praktyce funkcjonowania jednostek sektora finansów publicznych	Prescom sp. z o.o.	1		1	Pozytywna	Wiedza wykorzystana na zajmowanym stanowisku
8	System Elektronicznego Zarządzania Dokumentacją – Zarządzanie dokumentacją elektroniczną w terenowej administracji rządowej	Śląski Urząd Wojewódzki	2		2	Pozytywna	Wiedza wykorzystana na zajmowanym stanowisku
9	Szkolenie w sprawie wdrożenia nowej wersji Informatycznego Systemu obsługi Budżetu Państwa Trezor		1		1	Pozytywna	Wiedza wykorzystana na zajmowanym stanowisku
10	Szkolenie z służby przygotowawczej w służbie cywilnej	INTEGRIO S.C.	1		1	Pozytywna	Wiedza wykorzystana na zajmowanym stanowisku
11	Błędy i nieprawidłowości w zakresie ewidencji księgowych w jednostkach budżetowych	Instytut Rachunkowości i Podatków	1	1	2	Pozytywna	Wiedza wykorzystana na zajmowanym stanowisku
12	Prawo pracy w Inspekcji Weterynaryjnej w 2013r. – możliwości i zagrożenia	Platforma Edukacyjna Project System	2	16	18	Pozytywna	Wiedza wykorzystana na zajmowanym stanowisku
13	Profesjonalna sekretarka – skuteczna komunikacja w procesie obsługi klienta	KC Centrum Rozwoju	1		1	Pozytywna	Wiedza wykorzystana na zajmowanym stanowisku
14	Prawo i postępowanie	Krajowa Rada Radców Prawnych	2		2	Pozytywna	Wiedza wykorzystana na

	administracyjne	Centrum Szkolenia Ustawicznego					zajmowanym stanowisku
15	Zamknięcie roku 2013 – bieżące problemy księgowo”Odpisy aktualizujące należności , wycena środków trwałych w budowie , refundacja wydatków budżetowych na przełomie roku .Budżet zadaniowy w kontekście zamknięcia roku	Prescom sp. z o.o.	1		1	Pozytywna	Wiedza wykorzystana na zajmowanym stanowisku
16	Budżet zadaniowy jako narzędzie zarządzania środkami publicznymi	Europejski Fundusz Społeczny		8	8	Pozytywna	Wiedza wykorzystana na zajmowanym stanowisku
17	Finanse publiczne w administracji i efektywność budżetu zadaniowego	Platforma Edukacyjna Projekt System		1	1	Pozytywna	Wiedza wykorzystana na zajmowanym stanowisku
18	Finanse publiczne w administracji weterynaryjnej procedury ustalania, poboru i egzekucji należności budżetowych IW oraz efektywność budżetu zadaniowego	Platforma Edukacyjna Projekt System		19	19	Pozytywna	Wiedza wykorzystana na zajmowanym stanowisku
19	Tryb udzielania zamówienia z wolnej ręki oraz zamówień publicznych poniżej progu 14 tys euro po nowelizacji prawa zamówień publicznych obowiązki i możliwości zamawiającego dokumentowanie i niejasności	Centrum Szkoleniowe Przetargi Publiczne		1	1	Pozytywna	Wiedza wykorzystana na zajmowanym stanowisku
20	Wykorzystanie prywatnego samochodu pracownika w celach służbowych – badania lekarskie, umowa koszty czas pracy opodatkowanie	PRESSCOM Sp. Z o o		1	1	Pozytywna	Wiedza wykorzystana na zajmowanym stanowisku
21	Czas pracy w administracji publicznej po nowelizacji – zmiany w Kodeksie Pracy oraz aktualne problemy praktyczne	Centrum Szkoleniowe Kadry i Płace w Administracji		1	1	Pozytywna	Wiedza wykorzystana na zajmowanym stanowisku
22	Podatek dochodowy od osób fizycznych	EDUTAG		1	1	Pozytywna	Wiedza wykorzystana na zajmowanym stanowisku
23	Klasyfikacja wydatków strukturalnych i sprawozdanie Rb – WS-zagadnienia praktyczne po zmianie rozporządzenia	PRESSCOM Sp. Z o o		1	1	Pozytywna	Wiedza wykorzystana na zajmowanym stanowisku
24	Prawo zamówień publicznych dla IW powyżej 14 tys euro	Platforma Edukacyjna		6	6	Pozytywna	Wiedza wykorzystana na zajmowanym stanowisku
25	Bilans zamknięcia za 2013 rok w jednostkach sektora finansów publicznych –przygotowanie	MDD Akademia Biznesu Sp z o o		1	1	Pozytywna	Wiedza wykorzystana na zajmowanym

	urządzeń księgowych do prawidłowego zamknięcia ksiąg rachunkowych						stanowisku
26	Język angielski	Szkoła Języka Niemieckiego i Angielskiego „DEUTSCH”		7	7	Pozytywna	Wiedza wykorzystana na zajmowanym stanowisku
27	Zamówienia publiczne powyżej 14 tys. Euro w kontekście obowiązku informacyjnego w zakresie składania rocznych sprawozdań z udzielonych zamówień do 14 tys euro w nowelizacji ustawy prawo zamówień publicznych	AiB Centrum Administracji i Biznesu		3	3	Pozytywna	Wiedza wykorzystana na zajmowanym stanowisku
28	Kierowanie zespołem – warsztaty menedżerskie	KC Centrum Rozwoju		2	2	Pozytywna	Wiedza wykorzystana na zajmowanym stanowisku
29	Nowy program Płatnik 9.01.001	VERTE Centrum Szkoleń i Rozwoju Kadr		4	4	Pozytywna	Wiedza wykorzystana na zajmowanym stanowisku
30	Nowoczesna metodologia sporządzania opisów stanowisk pracy i wartościowania	Golden Training		1	1	Pozytywna	Wiedza wykorzystana na zajmowanym stanowisku
31	Certyfikowana asystentka/sekretarka. Prawne i psychologiczne aspekty funkcjonowania sekretariatu – warsztaty wiedzy	Ośrodek Szkoleń i Informacji EFEKT		1	1	Pozytywna	Wiedza wykorzystana na zajmowanym stanowisku
32	Akademia rachunkowości budżetowej – kurs od podstaw	MDDP Akademia Biznesu		1	1	Pozytywna	Wiedza wykorzystana na zajmowanym stanowisku
33	Warsztaty praktyczne z postępowania kontrolnego i administracyjnego w IW	Kancelaria Prawna RESULT Witkowski Wozniak Mazur i wspólnicy		4	4	Pozytywna	Wiedza wykorzystana na zajmowanym stanowisku
34	Technika radzenia sobie ze stresem w pracy	Ośrodek Kształcenia Samorządu Terytorialnego		1	1	Pozytywna	Wiedza wykorzystana na zajmowanym stanowisku
35	Zarządzanie zespołem motywowanie pracowników	Ośrodek Kształcenia Samorządu Terytorialnego		1	1	Pozytywna	Wiedza wykorzystana na zajmowanym stanowisku
36	Kadry płace ZUS	Stowarzyszenie Księgowych w Częstochowie		2	2	Pozytywna	Wiedza wykorzystana na zajmowanym stanowisku
37	Instrukcja Kancelaryjna i instrukcja archiwalna. Zasady modyfikacji i tworzenia , obieg dokumentacji papierowej i	Centrum Administracji i Biznesu		2	2	Pozytywna	Wiedza wykorzystana na zajmowanym

	elektronicznej w jednostkach administracji publicznej						stanowisku
38	Kierowanie zespołem pracowniczym	PROFEOS		3	3	Pozytywna	Wiedza wykorzystana na zajmowanym stanowisku
39	Dokumentacja pracownicza – prowadzenie akt osobowych pracowników	INFOS		1	1	Pozytywna	Wiedza wykorzystana na zajmowanym stanowisku
40	Czas pracy w drugiej połowie 2013r. po nowelizacji kodeksu pracy ustawa z dnia 13.06.2013r.	ETUAG		1	1	Pozytywna	Wiedza wykorzystana na zajmowanym stanowisku
41	Urlopy pracownicze i inne zwolnienia od pracy	Centrum Administracji i Biznesu		1	1	Pozytywna	Wiedza wykorzystana na zajmowanym stanowisku
42	Podróże służbowe po zmianie przepisów od 01.03.2013 skutki w prawie pracy, w opodatkowaniu PIT i oskładkowaniu ZUS	Stowarzyszenie Księgowych w Częstochowie		2	2	Pozytywna	Wiedza wykorzystana na zajmowanym stanowisku
43	Zasiłki chorobowe i macierzyńskie Zmiany obowiązujące od 17 czerwca 2013r. Ubezpieczenia społeczne i zdrowotne	EMM Consulting		2	2	Pozytywna	Wiedza wykorzystana na zajmowanym stanowisku
44	Kurs języka angielskiego	Centrum językowe Naczyńscy		1	1	Pozytywna	Wiedza wykorzystana na zajmowanym stanowisku
45	Kurs języka angielskiego	Centrum językowe Müller		1	1	Pozytywna	Wiedza wykorzystana na zajmowanym stanowisku
46	Zmiany obowiązujące od 17.06.2013r. w zakresie świadczeń pieniężnych z ubezpieczenia społecznego w razie choroby i macierzyństwa	EURODIREKT		1	1	Pozytywna	Wiedza wykorzystana na zajmowanym stanowisku
47	Kompleksowe warsztaty zamówień publicznych dla początkujących h	Centrum Szkoleniowe Przetargi Publiczne		1	1	Pozytywna	Wiedza wykorzystana na zajmowanym stanowisku
48	Profil zaufania na ePUAP – praktyczne warsztaty komputerowe	PRESSCOM		2	2	Pozytywna	Wiedza wykorzystana na zajmowanym stanowisku
49	Podatek dochodowy od osób fizycznych zmiany obowiązujące od 26 września w drukach PIT w 2013r.	EURODIREKT		1	1	Pozytywna	Wiedza wykorzystana na zajmowanym stanowisku
50	Zasady wypłaty trzynastki dla sfery budżetowej	Fundacja Rozwoju Demokracji		1	1	Pozytywna	Wiedza wykorzystana na zajmowanym

		Lokalnej					stanowisku
51	Bilans zamknięcia w JSFP z uwzględnieniem zmian w zakresie zasad sporządzania sprawozdań z wykorzystaniem operacji finansowych za IV kwartał 2013r.	OSHP		1	1	Pozytywna	Wiedza wykorzystana na zajmowanym stanowisku
52	Zamknięcie roku 2013 w jednostkach i samorządowych zakładach budżetowych	Total Expert Jan Howaniec		2	2	Pozytywna	Wiedza wykorzystana na zajmowanym stanowisku
53	Prawo pracy w pierwszej połowie 2014 roku. Najnowsze zmiany interpretacje stanowiska MPIPS oraz GIP wraz z orzecznictwem Sądu Najwyższego	Total Expert Jan Howaniec		1	1	Pozytywna	Wiedza wykorzystana na zajmowanym stanowisku
54	Podatek dochodowy od osób fizycznych w 12013r	Total Expert Jan Howaniec		1	1	Pozytywna	Wiedza wykorzystana na zajmowanym stanowisku
55	Zakładowy Fundusz Świadczeń Socjalnych 2013	Doradca Centrum Rozwoju Zawodowego		1	1	Pozytywna	Wiedza wykorzystana na zajmowanym stanowisku
56	Szkolenie z języka angielskiego	FUTURE		8	8	Pozytywna	Wiedza wykorzystana na zajmowanym stanowisku
57	Administracja i zarządzanie	Uniwersytet Śląski		1	1	Pozytywna	Wiedza wykorzystana na zajmowanym stanowisku
60	Strategia podatkowa	Uniwersytet Ekonomiczny		1	1	Pozytywna	Wiedza wykorzystana na zajmowanym stanowisku
61	Rachunkowość i sprawozdawczość	Uniwersytet Ekonomiczny		1	1	Pozytywna	Wiedza wykorzystana na zajmowanym stanowisku
62	Krajowe i zagraniczne podróże służbowe w świetle zmian wprowadzonych od 01.03.2013	Probiz Centrum Biznesowe		1	1	Pozytywna	Wiedza wykorzystana na zajmowanym stanowisku
63	Akta osobowe pracowników	Probiz Centrum Biznesowe		1	1	Pozytywna	Wiedza wykorzystana na zajmowanym stanowisku
64	Zmiany w programie płatnik	ZUS		2	2	Pozytywna	Wiedza wykorzystana na zajmowanym stanowisku
65	Zastosowanie KPA w Inspekcji Weterynaryjnej	Fundacja Wydziału Prawa i Administracji Uniwersytetu		9	9	Pozytywna	Wiedza wykorzystana na zajmowanym

		Śląskiego					stanowisku
--	--	-----------	--	--	--	--	------------

### Zbiornicze zestawienie szkoleń specjalistycznych w służbie cywilnej

LP	TYTUŁ	PODMIOT PROWADZĄCY	LICZBA PRZESZKOLONYCH PRACOWNIKÓW			OCENA SZKOLENIA (POZYTYWNA / NEGATYWNA)	SPOSÓB WYKORZYSTANIA ZDOBYTEJ WIEDZY
			WIW	PIWy	Łącznie		
1	Omówienie wyników badań biegłości – porównań międzylaboratoryjnych w kierunku choroby Aujeszkiego, klasycznego pomoru świń i/lub rozrodzco – oddechowego zespołu chorobowego świń (PRRS)	PIW PIB Puławy	1		1	Pozytywna	Wiedza wykorzystana na zajmowanym stanowisku
2	Choroby zakaźne ryb objęte obowiązkiem zwalczania, metody pobierania i przesyłania próbek do laboratorium, aspekt hodowlany	PIW PIB Puławy	2	1	3	Pozytywna	Wiedza wykorzystana na zajmowanym stanowisku
3	Nowa ustawa o odpadach – zmiany w przepisach dotyczących gospodarki odpadami	Centrum Europrofes	1		1	Pozytywna	Wiedza wykorzystana na zajmowanym stanowisku
4	„Nadzór nad wyposażeniem pomiarowym, spójność pomiarowa, zapewnienie jakości badań – DA-05 i DA-06”	CE2 Centrum Edukacji M. Dziewa, E. Tarnas-Szwed Sp. J.	1		1	Pozytywna	Wiedza wykorzystana na zajmowanym stanowisku
5	Szkolenie w zakresie choroby niebieskiego języka metodą RT-PCR	PIW PIB Puławy	1		1	Pozytywna	Wiedza wykorzystana na zajmowanym stanowisku
6	Szkolenie w zakresie diagnostyki wścieklizny metodą immunofluorescencji bezpośredniej (IF)	PIW PIB Puławy	2		2	Pozytywna	Wiedza wykorzystana na zajmowanym stanowisku
7	Materiały i dodatki paszowe – aktualne wymagania	Instytut Zootechniki PIB Krajowe Laboratorium Pasz	1	1	2	Pozytywna	Wiedza wykorzystana na zajmowanym stanowisku
8	Identyfikacja biochemiczna i serologiczna pałeczek z rodzaju Salmonella	Zakład Mikrobiologii Molekularnej i Serologii Krajowy Ośrodek Salmonella Gdański Uniwersytet Medyczny	1		1	Pozytywna	Wiedza wykorzystana na zajmowanym stanowisku
9		Główny Inspektorat	1	1	2	Pozytywna	Wiedza wykorzystana na

	Szkolenie z zakresu identyfikacji i rejestracji zwierząt	Weterynarii w Warszawie					zajmowanym stanowisku
10	Szkolenie w zakresie kontroli wymogów wzajemnej zgodności	PIW PIB Puławy	2	7	9	Pozytywna	Wiedza wykorzystana na zajmowanym stanowisku
11	Badania biegłości – ocena kompetencji laboratoriów prowadzących badania mleka surowego (metody nieinstrumentalne)	PIW PIB Puławy	1		1	Pozytywna	Wiedza wykorzystana na zajmowanym stanowisku
12	Materiały i dodatki paszowe – aktualne wymagania	Instytut Zootechniki PIB Krajowe Laboratorium Pasz	1		1	Pozytywna	Wiedza wykorzystana na zajmowanym stanowisku
13	Aktualna sytuacja epizootyczna w zakresie wścieklizny – zwalczanie, diagnostyka, wykładanie szczepionki doustnej w 2013 r., monitoring skuteczności uodpornienia lisów	PIW PIB Puławy	2	2	4	Pozytywna	Wiedza wykorzystana na zajmowanym stanowisku
14	Oznaczanie mocznika metodą spektrofotometryczną wg rozporządzenia 152/2009	Instytut Zootechniki PIB Krajowe Laboratorium Pasz	1		1	Pozytywna	Wiedza wykorzystana na zajmowanym stanowisku
15	Niepożądane i pożądane dodatki paszowe	Uniwersytet Warmińsko – Mazurski w Olsztynie	1	1	2	Pozytywna	Wiedza wykorzystana na zajmowanym stanowisku
16	Nowość wśród chromatografów gazowych, Spektrometria mas LCMS i GCMS w badaniu pestycydów i nie tylko, techniki LC i GC w przemyśle spożywczym oraz farmaceutycznym	Perlan Technologies Polska Sp. z o.o.	2		2	Pozytywna	Wiedza wykorzystana na zajmowanym stanowisku
17	Szkolenie z zakresu badań anatomo – patologicznych zwierząt domowych	Uniwersytet Przyrodniczy we Wrocławiu Wydział Medycyny Weterynaryjnej	1		1	Pozytywna	Wiedza wykorzystana na zajmowanym stanowisku
18	Seminarium dotyczące badań mikrobiologicznych żywności	PIW PIB Puławy	1		1	Pozytywna	Wiedza wykorzystana na zajmowanym stanowisku
19	Krzywa kalibracyjna liniowa, a wzorcowanie /kalibracja wyposażenia pomiarowego w odniesieniu do wymagań	CE2 Centrum Edukacji M. Dziewa, E.	1		1	Pozytywna	Wiedza wykorzystana na zajmowanym

	dokumentu DA-06	Tarnas-Szwed Sp. J.					stanowisku
20	Walidacja metod mikrobiologicznych ilościowych, jakościowych i alternatywnych oraz zapewnienie jakości wyników badań zgodnie z wymaganiami normy PN-EN ISO 7218:2008	CE2 Centrum Edukacji M. Dziewa, E. Tarnas-Szwed Sp. J.	1		1	Pozytywna	Wiedza wykorzystana na zajmowanym stanowisku
21	Szkolenie w zakresie oznaczania antybiotyków w tkankach zwierząt (wątroba, nerki, mleko) metodą chromatografii cieczowej ze spektrometrią mas	PIW PIB Puławy	1		1	Pozytywna	Wiedza wykorzystana na zajmowanym stanowisku
22	Spektroskopia ICP-OES, ICP-MS, AS, mineralizacja mikrofalowa, oznaczanie rtęci	Spectro—Lab	2		2	Pozytywna	Wiedza wykorzystana na zajmowanym stanowisku
23	Diagnostyka, patogenezą i zwalczanie zakażeń BHV1	PIW PIB Puławy	1		1	Pozytywna	Wiedza wykorzystana na zajmowanym stanowisku
24	Szkolenie z zakresu norm Unii Celnej	PIW PIB Puławy	2	5	7	Pozytywna	Wiedza wykorzystana na zajmowanym stanowisku
25	Zarządzanie kryzysowe i plany gotowości	PIW PIB Puławy	2		2	Pozytywna	Wiedza wykorzystana na zajmowanym stanowisku
26	Szacowanie niepewności fizykochemicznych metod badawczych	CE2 Centrum Edukacji M. Dziewa, E. Tarnas-Szwed Sp. J.	3		3	Pozytywna	Wiedza wykorzystana na zajmowanym stanowisku
27	Szkolenie z zakresu metody mikroskopowej, identyfikacji gatunkowej przetworzonego białka zwierzęcego metodą Real – Time PCR, technik molekularnych dla osób wykonujących oraz zainteresowanych wdrożeniem tego typu analiz	PIW PIB Puławy	2		2	Pozytywna	Wiedza wykorzystana na zajmowanym stanowisku
28	Metody badawcze, wymagania techniczne i regulacje prawne dla laboratoriów mikrobiologicznych badań żywności i pasz	Gdańska Fundacja Wody	2		2	Pozytywna	Wiedza wykorzystana na zajmowanym stanowisku
29	Zarządzanie wynikami pomiarów w laboratorium badawczym i wzorującym	Klub Pollab	1		1	Pozytywna	Wiedza wykorzystana na zajmowanym stanowisku
30	Najnowsze rozwiązanie firmy FOSS dla ekstrakcji rozpuszczalnikowej i hydrolizy	FOSS Polska sp. z o.o.	1		1	Pozytywna	Wiedza wykorzystana na zajmowanym stanowisku



31	Badania kontrolne w pozostałości w ramach Krajowego programu badań kontrolnych obecności substancji niedozwolonych oraz pozostałości chemicznych , biologicznych i produktów leczniczych u zwierząt i w żywności pochodzenia zwierzęcego	PIW PIB Puławy	1		1	Pozytywna	Wiedza wykorzystana na zajmowanym stanowisku
32	Badania mikrobiologiczne pasz . Wykrywanie substancji przeciwbakteryjnych , w tym niedozwolonych antybiotykowych stymulatorów wzrostu w paszach i w wodzie oraz oznaczania substancji czynnych i homogeniczności pasz leczniczych	PIW PIB Puławy	1		1	Pozytywna	Wiedza wykorzystana na zajmowanym stanowisku
33	Aktualna sytuacja włośnicy w Europie Środkowej	PIW PIB Puławy	1		1	Pozytywna	Wiedza wykorzystana na zajmowanym stanowisku
34	Wymagania techniczne i rozwiązywanie problemów w mikrobiologicznym laboratorium	Gdańska Fundacja Wody	1		1	Pozytywna	Wiedza wykorzystana na zajmowanym stanowisku
35	Spotkanie PCA z przedstawicielami akredytowanych laboratoriów badawczych	Polskie Centrum Akredytacji	1		1	Pozytywna	Wiedza wykorzystana na zajmowanym stanowisku
36	Aktualne problemy związane z badaniami pozostałości substancji przeciwbakteryjnych w żywności pochodzenia zwierzęcego	PIW PIB Puławy	1		1	Pozytywna	Wiedza wykorzystana na zajmowanym stanowisku
37	Choroby pęcherzowe	PIW PIB Puławy	2	3	5	Pozytywna	Wiedza wykorzystana na zajmowanym stanowisku
38	Racjonalne stosowanie antybiotyków w weterynarii	PIW PIB Puławy	2	1	3	Pozytywna	Wiedza wykorzystana na zajmowanym stanowisku
39	Szkolenie z zakresu diagnostyki laboratoryjnej ASF	PIW PIB Puławy	2		2	Pozytywna	Wiedza wykorzystana na zajmowanym stanowisku
40	Nowoczesne rozwiązania w kontroli bezpieczeństwa żywności i higieny produkcji – ujednolicony system dystrybucji produktó wThermo w ofercie firmy Argenta	Argenta sp. z o.o.	2		2	Pozytywna	Wiedza wykorzystana na zajmowanym stanowisku
41	Szkolenie z zakresu serologicznej diagnostyki klasycznego pomoru świń (CSF) , zespołu rozrodzco – oddechowego świń(PRRS) oraz choroby Aujeszkyego (cha)	PIW PIB Puławy	1		1	Pozytywna	Wiedza wykorzystana na zajmowanym stanowisku
42	Rola audytora wewnętrznego w auditowaniu najwyższego	Klub POLLAB	1		1	Pozytywna	Wiedza wykorzystana na

	kierownictwa						zajmowanym stanowisku
43	Szkolenie zakresie serologicznej diagnostyki grypy ptaków i rzekomego pomoru drobiu, diagnostyki mycoplasma gallisepticum, mucoplasma synoviae , mycoplasma meleagridis	PIW PIB Puławy	1		1	Pozytywna	Wiedza wykorzystana na zajmowanym stanowisku
44	Szkolenie poświęcone diagnostyce chorób zakaźnych	PIW PIB Puławy	2		2	Pozytywna	Wiedza wykorzystana na zajmowanym stanowisku
45	Better Training for Safe Food		1		1		Wiedza wykorzystana na zajmowanym stanowisku
46	Szkolenie w zakresie oznaczania barwników w rybach metodą chromatografii cieczowej ze spektrometrią mas	PIW PIB Puławy	1		1	Pozytywna	Wiedza wykorzystana na zajmowanym stanowisku
47	Nowe wymagania w DAB-07 „ Akredytacja laboratoriów badawczych . Wymagania szczegółowe” wydanie 10 z 16.10.2013 r. – badania w obszarze regulowanym prawnie	CE2 Centrum Edukacji	2		2	Pozytywna	Wiedza wykorzystana na zajmowanym stanowisku
48	Technika GC-MS/MS – luksus czy konieczność	SHIM-POL A.M. Borzymowski, E. Borzykowska – Reszka, A. Reszka spółka jawna	2		2	Pozytywna	Wiedza wykorzystana na zajmowanym stanowisku
49	Szkolenie z zakresu badań kontrolnych pozostałości w ramach Krajowego programu badań kontrolnych obecności substancji niedozwolonych oraz pozostałości chemicznych , biologicznych i produktów leczniczych u zwierząt i w żywności pochodzenia zwierzęcego	PIW PIB Puławy	1		1	Pozytywna	Wiedza wykorzystana na zajmowanym stanowisku
50	Spotkanie szkoleniowo – konsultacyjne dla Laboratoriów ZHW uczestniczących w zakończonym teście porównawczym IOR-TP-09	Instytut Ochrony Roślin	1		1	Pozytywna	Wiedza wykorzystana na zajmowanym stanowisku
51	Omówienie wyników badań biegłości oraz przekazanie nowej metodyki wykonywania badań w kierunku gorączki Q metodą odczynu wiązania dopełniacza	PIW PIB Puławy	2		2	Pozytywna	Wiedza wykorzystana na zajmowanym stanowisku
52	Oznaczanie kokcydiostatyków w paszach	PIW PIB Puławy	1		1	Pozytywna	Wiedza wykorzystana na zajmowanym stanowisku

53	Spotkanie Kolegium Komisji ds. Metrologii Klubu POLLAB	Klub POLLAB	1		1	Pozytywna	Wiedza wykorzystana na zajmowanym stanowisku
54	Kontrola jakości pasz – wymagania i metody	PIW PIB Puławy	1		1	Pozytywna	Wiedza wykorzystana na zajmowanym stanowisku
55	Ćwiczenia symulacyjno-terenowe zwalczania choroby niebieskiego języka dla Inspekcji Weterynaryjnej województwa śląskiego i opolskiego	WIW Katowice	12	33	45	Pozytywna	Wiedza wykorzystana na zajmowanym stanowisku
56	Działania zapobiegawcze, działania korygujące, ocena skuteczności działań	WIW Katowice		19	19	Pozytywna	Wiedza wykorzystana na zajmowanym stanowisku
57	Prowadzenie rejestru i wykazu podmiotów sektora spożywczego wg wytycznych Instrukcji GLW nr GIWbż-500-2/2013 z dnia 26.08.2013 w sprawie postępowania organów IW przy zatwierdzaniu, zatwierdzaniu warunkowym i rejestracji przedsiębiorstw sektora spożywczego oraz zawieszaniu i cofaniu zatwierdzenia, a także przy wykreślaniu tych przedsiębiorstw z rejestru	WIW Katowice		27	27	Pozytywna	Wiedza wykorzystana na zajmowanym stanowisku
58	Szkolenie w zakresie przepisów i procedur obowiązujących przy eksporcie produktów pochodzenia zwierzęcego na rynek Federacji Rosyjskiej	WIW Katowice	7	40	47	Pozytywna	Wiedza wykorzystana na zajmowanym stanowisku
59	Nadzór PLW nad identyfikacją zwierząt, skupem zwierząt, pośrednictwem w obrocie zwierzętami, transportem zwierząt, fermami drobiu, schroniskami dla zwierząt, dobrostanem zwierząt w magazynie żywności	WIW Katowice	1	27	28	Pozytywna	Wiedza wykorzystana na zajmowanym stanowisku
60	BSE-monitoring i wybrane elementy postępowania epizootycznego	WIW Katowice		20	20	Pozytywna	Wiedza wykorzystana na zajmowanym stanowisku
61	Dobrostan zwierząt akwakultury	Towarzystwo Promocji Ryb „Pan Karp”		1	1	Pozytywna	Wiedza wykorzystana na zajmowanym stanowisku
62	Dzikie zwierzęta w środowisku człowieka	Fundacja Jastrząb		2	2	Pozytywna	Wiedza wykorzystana na zajmowanym stanowisku
63	Better Training for Safer Food – zdrowie pszczoł	Komisja Europejska		1	1	Pozytywna	Wiedza wykorzystana na zajmowanym

							stanowisku
64	Better Training for Safer Food – Skład żywności	Komisja Europejska		1	1	Pozytywna	Wiedza wykorzystana na zajmowanym stanowisku
65	Better Training for Safer Food – dodatki do żywności	Komisja Europejska		1	1	Pozytywna	Wiedza wykorzystana na zajmowanym stanowisku
66	Better Training for Safer Food – dobrostan brojlerów i kur nosek	Komisja Europejska		1	1	Pozytywna	Wiedza wykorzystana na zajmowanym stanowisku
67	Nadzór nad paszami i utylizacją	GIW		3	3	Pozytywna	Wiedza wykorzystana na zajmowanym stanowisku
68	Nadzór nad wytwarzaniem obrotom i stosowaniem pasz oraz zagospodarowaniem ubocznych produktów pochodzenia zwierzęcego	GIW		8	8	Pozytywna	Wiedza wykorzystana na zajmowanym stanowisku
69	Audytor wewnętrzny systemu HCCAP	Uniwersytet Przyrodniczy we Wrocławiu		1	1	Pozytywna	Wiedza wykorzystana na zajmowanym stanowisku
70	Wdrożenie systemu HACCP w przemyśle spożywczym	Uniwersytet Przyrodniczy we Wrocławiu		1	1	Pozytywna	Wiedza wykorzystana na zajmowanym stanowisku
71	Stan rybactwa śródlądowego w Polsce	Śląski Urząd Wojewódzki Polskie Towarzystwo Rybackie		4	4	Pozytywna	Wiedza wykorzystana na zajmowanym stanowisku
72	Zapewnienie bezpieczeństwa mleka i produktów mlecznych w dobie globalizacji handlu i zmiennych warunków produkcji	Polska Izba Mleka		24	24	Pozytywna	Wiedza wykorzystana na zajmowanym stanowisku
73	Spotkanie szkoleniowo-konsultacyjne z zakresu diagnostyki chorób ryb	PIW PIB Puławy		1	1	Pozytywna	Wiedza wykorzystana na zajmowanym stanowisku
74	Szkolenie wynikające z aktualnych potrzeb związanych z nowym prawodawstwem lub sytuacją epidemiologiczną	PIW PIB Puławy		8	8	Pozytywna	Wiedza wykorzystana na zajmowanym stanowisku
75	Wojskowe Ośrodki Medycyny Prewencyjnej a zdrowie publiczne w Siłach Zbrojnych RP	Wojskowy Ośrodek Medycyny Prewencyjnej we Wrocławiu		1	1	Pozytywna	Wiedza wykorzystana na zajmowanym stanowisku
76	Plan rejestracji zakażeń Mykoplazmami u drobiu. Sposoby	PIW PIB		1	1	Pozytywna	Wiedza wykorzystana na

	pobierania próbek do badań	Puławy					zajmowanym stanowisku
77	BTSF – kontrola pozostałości leczniczych produktów weterynaryjnych w żywności pochodzenia zwierzęcego	GIW		1	1	Pozytywna	Wiedza wykorzystana na zajmowanym stanowisku
78	Przyczyny i poszukiwanie drogi wyjścia z sytuacji kryzysowych w Samorządzie Lek. Wet. Oraz Inspekcji Wet.	Uniwersytet Przyrodniczy we Wrocławiu Katedra Epizootologii z Kliniką Ptaków i Zwierząt Egzotycznych		1	1	Pozytywna	Wiedza wykorzystana na zajmowanym stanowisku
79	Analiza ryzyka w bezpieczeństwie żywności – 50 lat Kodeks żywnościowy w regionie Europy	PIW PIB Puławy		2	2	Pozytywna	Wiedza wykorzystana na zajmowanym stanowisku
80	Etyczne i prawne aspekty ochrony dobrostanu zwierząt- Etyczne moralne i społeczne aspekty uśmiercania zwierząt	Polskie Towarzystwo Nauk Weterynaryjnych Uniwersytet Przyrodniczy we Wrocławiu		4	4	Pozytywna	Wiedza wykorzystana na zajmowanym stanowisku
81	Bezpieczeństwo produktu podstawą rozwoju rolnictwa i gospodarki żywnościowej	Krajowa Izba gospodarcza Przemysłu Spożywczego i Opakowań oraz Biuro IFS na Europę Centralną i Wschodnią		1	1	Pozytywna	Wiedza wykorzystana na zajmowanym stanowisku
82	Problematyka stosowania ustawy o ochronie zwierząt w problematyce – wybrane zagadnienia	„Jastrzab” FUNDACJA Ochrony Środowiska naturalnego		2	2	Pozytywna	Wiedza wykorzystana na zajmowanym stanowisku
83	Zwalczanie i ograniczanie występowania Salmonelli w ramach programów brojler, nioska, reprodukcja, trzoda	PIW PIB Puławy		2	2	Pozytywna	Wiedza wykorzystana na zajmowanym stanowisku
84	Nadzór nad ubojem zwierząt rzeźnych – dzisiaj i jutro	Zachodniopomorska Izba Lekarsko-Weterynaryjna		2	2	Pozytywna	Wiedza wykorzystana na zajmowanym stanowisku
85	Problematyka ochrony zwierząt zagrożonych wyginięciem (egzotycznych) oraz prowadzenia rejestru	Jastrzab” FUNDACJA Ochrony Środowiska naturalnego		1	1	Pozytywna	Wiedza wykorzystana na zajmowanym stanowisku
86	Rozwiązywanie problemów związanych z migracją dzikich zwierząt na tereny zamieszkałe przez ludzi w świetle obowiązujących przepisów (Prawo	Jastrzab” FUNDACJA Ochrony Środowiska		1	1	Pozytywna	Wiedza wykorzystana na zajmowanym stanowisku

	lowieckie)	naturalnego					
87	Zagadnienie klasycznego pomoru świń, wybrane elementy zwalczania –przygotowanie materiału do badań	PIW PIB Puławy		3	3	Pozytywna	Wiedza wykorzystana na zajmowanym stanowisku
88	Aktualna sytuacja zdrowotna rodzin pszczelich w Polsce Problemy i zagrożenia	PIW PIB Puławy		1	1	Pozytywna	Wiedza wykorzystana na zajmowanym stanowisku
89	Wymagania GMP, GHP oraz system HACCP analiza zagrożeń i krytycznych punktów kontroli	DJB Doradztwo Marcin Choraży		1	1	Pozytywna	Wiedza wykorzystana na zajmowanym stanowisku
90	Nowo pojawiające się choroby zwierząt Belgia	Komisja Europejska		1	1	Pozytywna	Wiedza wykorzystana na zajmowanym stanowisku
91	HACCP audyt Niemcy	Komisja Europejska		1	1	Pozytywna	Wiedza wykorzystana na zajmowanym stanowisku
92	Pobieranie próbek do badań chemicznych i mikrobiologicznych, Interpretacja wyników	PIW PIB Puławy		1	1	Pozytywna	Wiedza wykorzystana na zajmowanym stanowisku
93	Technologia mięsa i ryb przetwórstwo mleka dla inspektorów weterynaryjnych	PIW PIB Puławy		1	1	Pozytywna	Wiedza wykorzystana na zajmowanym stanowisku
94	Identyfikacja jako elementy certyfikacji karpia	Towarzystwo Promocji Karpia		1	1	Pozytywna	Wiedza wykorzystana na zajmowanym stanowisku
95	Wyszukiwanie , przeglądanie , korygowanie i uzupełnianie danych w Centralnej Bazie Danych Koniowatych	Polski Związek Hodowców Koni		5	5	Pozytywna	Wiedza wykorzystana na zajmowanym stanowisku
96	III Kongres Praktyki Weterynaryjnej	Biuro Organizacyjne Kongresu INTERRSWE V		1	1	Pozytywna	Wiedza wykorzystana na zajmowanym stanowisku
97	Minimalne wymogi wzajemnej zgodności oraz bezpieczeństwo i higiena pracy w gospodarstwie rolnym	Centrum Doradztwa Rolniczego w Brwinie		1	1	Pozytywna	Wiedza wykorzystana na zajmowanym stanowisku
98	Zasady GHP/GMP i system HACCP jako narzędzie zarządzania bezpieczeństwem zdrowotnym żywności	Biuro Promocji Jakości		2	2	Pozytywna	Wiedza wykorzystana na zajmowanym stanowisku
99	Control on residues of Veterinary Medicinal Products in food animal origin	Komisja Europejska		1	1	Pozytywna	Wiedza wykorzystana na zajmowanym stanowisku

100	Food hygiene and official controls on Baby Food	Komisja Europejska		1	1	Pozytywna	Wiedza wykorzystana na zajmowanym stanowisku
101	EU hygiene rules and HACCP auditing	Komisja Europejska	1	1	2	Pozytywna	Wiedza wykorzystana na zajmowanym stanowisku
102	Identyfikacja koni na podstawie opisu słownego o graficznego	Polski Związek Hodowców Koni		1	1	Pozytywna	Wiedza wykorzystana na zajmowanym stanowisku

### Zbiornicze zestawienie szkoleń innych, niż szkolenia w służbie cywilnej

LP	TYTUŁ	PODMIOT PROWADZĄCY	LICZBA PRZESZKOLONYCH PRACOWNIKÓW			OCENA SZKOLENIA (POZYTYWNA / NEGATYWNA)	SPOSÓB WYKORZYSTANIA ZDOBYTEJ WIEDZY
			WIW	PIWy	Łącznie		
1	Szkolenie z zakresu prowadzenie rejestru i wykazu podmiotów sektora spożywczego	Główny Inspektorat Weterynarii w Warszawie	1		1	pozytywna	Wiedza wykorzystana na zajmowanym stanowisku
2	Warsztaty zamówień publicznych dla Zamawiających Haliny Olszowskiej – III edycja zimowa	Prescom sp. z o.o.	1		1	pozytywna	Wiedza wykorzystana na zajmowanym stanowisku

### Zbiornicze zestawienie szkoleń dla lekarzy wyznaczonych zorganizowanych w województwie

LP	TYTUŁ	PODMIOT PROWADZĄCY	LICZBA PRZESZKOLONYCH LEKARZY WYZNACZONYCH		OCENA SZKOLENIA (POZYTYWNA / NEGATYWNA)	SPOSÓB WYKORZYSTANIA ZDOBYTEJ WIEDZY
1	Szkolenie wyznaczonych lekarzy z zakresu przepisów I procedur obowiązujących przy eksporcie produktów pochodzenia zwierzęcego na rynek Federacji Rosyjskiej	WIW Katowice	21		pozytywna	Wiedza wykorzystana w wykonywaniu obowiązków służbowych
2	Utrzymanie I doskonalenie system zarządzania w laboratoriach badających mięso na obecność włośni metodą wytrawiania	WIW Katowice	15		pozytywna	Wiedza wykorzystana w wykonywaniu obowiązków służbowych
3	Norma PN-EN ISO/IEC 17025:2005 Ogólne wymagania dotyczące kompetencji laboratoriów badawczych i wzorujących	WIW Katowice	12		pozytywna	Wiedza wykorzystana w wykonywaniu obowiązków służbowych

4	Pobieranie prób monitoringowych w ramach krajowego programu kontroli substancji niedozwolonych w żywności pochodzenia zwierzęcego oraz prób monitoringowych z powierzchni tusz zwierzęcych, w ramach sprawowania nadzoru nad ubojem zwierząt rzeźnych, w tym, badania przedubojowego i poubojowego, oceny mięsa i nadzoru nad przestrzeganiem przepisów o ochronie zwierząt w trakcie uboju.	PIW Racibórz	1	POZYTYWNA	przy wykonywaniu czynności zleconych
5	Ubój z konieczności poza ubojnią – warunki i towarzysząca dokumentacja oraz wymagania weterynaryjne przy produkcji mięsa przeznaczonego na użytek własny	PIW Racibórz	4	POZYTYWNA	przy wykonywaniu czynności zleconych
6	Audyt jako narzędzie w realizacji kontroli urzędowej	PIW Racibórz PIW Kłobuck PIW Zawiercie PIW Rybnik PIW Pszczyna	47	POZYTYWNA	przy wykonywaniu czynności zleconych
7	Nadzór nad ubojem zwierząt rzeźnych, w tym badania przedubojowego i poubojowego, oceny mięsa i nadzoru nad przestrzeganiem przepisów o ochronie zwierząt w trakcie uboju, sprawowania nadzoru nad rozbiorem i przechowywaniem mięsa i wystawiania wymaganych świadectw zdrowia	PIW Racibórz	1	POZYTYWNA	przy wykonywaniu czynności zleconych
8	Instrukcja GLW nr GIWz.420-31/13, GIWbż-500-2/2009, GIWbż-500-4/12, GIWbż-500-1/2013, Rozporządzenie (WE) nr 852/2004, 853/2004, 854/2004	PIW Racibórz	8	POZYTYWNA	przy wykonywaniu czynności zleconych
9	Przedstawienie aktualnej sytuacji epizootycznej, Program VetLink, Wytyczne weryfikacji siedzib stad trzody chlewnej, Program zwalczania i monitorowania choroby Aujeszky'ego u świń – zmiany 2013 r., Kontrole dobrostanu zwierząt w gospodarstwie w ramach kontroli wymogów wzajemnej zgodności	PIW Racibórz	10	POZYTYWNA	przy wykonywaniu czynności zleconych
10	Instrukcja GLW nr GIWz.420/AW-1/10, GIWbż-500-2/2009, GIWbż-500-4/12, Rozporządzenie Rady (WE) nr 1099/2009	PIW Racibórz	9	POZYTYWNA	przy wykonywaniu czynności zleconych
11	Zwroty towarów do zakładów w świetle obowiązujących przepisów prawa.  Szczegółowe wymogi dotyczące możliwości śledzenia żywności ustanowione rozporządzeniem nr 178/2002 Parlamentu Europejskiego i Rady oraz rozporządzeniem wykonawczym Komisji (UE) nr 931/2011 z dnia 11 września 2011r.	PIW Kłobuck	11	Pozytywna	W pracy
12	Sposób wykonywania nadzoru wyznaczonego urzędowego lekarza weterynarii nad ubojem, rozbiorem, przetwórstwem mięsa oraz transportem i dobrostanem zwierząt.  Sposób prowadzenia dokumentacji weterynaryjnej związanej z prowadzeniem w/w nadzorów.  Program Inspekcji Weterynaryjnej „Zero tolerancji”.	PIW Kłobuck	12	pozytywna	W pracy
13	Przekazanie instrukcji GLW nr GIWz-400-27/2013 z dnia 22.03.2013r. w sprawie wystawiania świadectw zdrowia dla Świn w obrocie krajowym oraz omówienie sposobu wypełniania nowych wzorów świadectw.  Sposób prowadzenia nadzoru przez urzędowego lekarza weterynarii nad przemieszczaniem zwierząt	PIW Kłobuck	12	pozytywna	W pracy



	<p>rzeźnych za pośrednictwem punktów skupu (zgodnie z procedurą postępowania Inspekcji weterynaryjnej w celu wzmocnienia nadzoru nad przemieszczaniem zwierząt rzeźnych za pośrednictwem punktów skupu, która obowiązuje od 05.04.2013r. – zgodnie z pismem WIW.ZOZ.CHZ.912.2.21.13</p> <p>Z dnia 05.04.2013r.)</p>				
14	<p>Omówienie audytu PCA 799/2009 oraz wdrożenie działań korygujących zgodnie z kartą niezgodności.</p> <p>Zmiany w rozdz. 5.10.KJ</p> <p>Instrukcja GLW nr GIW lab 5110-65/2009 z 09.12.2009 określa postępowanie przy wykonywaniu badania mięsa na włośnice metodą wytrawiania próby zbiorczej z zastosowaniem metody magnetycznego mieszadła zgodnie z rozporządzeniem 2075/2005.</p> <p>Procedura PW-01" Nadzór nad dokumentami" edycja 2.</p> <p>Zmiany do edycji 3 Procedury PW-3 „Nadzór nad wyposażeniem”.</p> <p>Zmiany do KJ rozdz. 7 edycja 5.</p> <p>Instrukcja IB-01/ZHW edycja 5.</p> <p>Instrukcja IB-02/ZHW edycja 5.</p> <p>Instrukcja IB-03/ZHW edycja 8.</p>	PIW Kłobuck	12	pozytywna	W pracy
15	<p>Przekazano informacje dotyczące wykrycia pierwszego ogniska afrykańskiego pomoru świń w obwodzie grodzieńskim na Białorusi.</p> <p>Omówiono podstawowe zasady bioasekuracji.</p> <p>Omówiono zasady postępowania ze zwierzętami podejrzanymi o zakażenie tym wirusem, objawy kliniczne które wywołuje, patogenezę, zmian a-p oraz poinformowano lekarzy o konieczności informowania rolników o zagrożeniu wirusem w każdy możliwy sposób.</p> <p>Powiatowy Lekarz Weterynarii w Kłobucku polecił zgłaszanie istotnych zmian w zdrowiu populacji trzody chlewnej mając na uwadze charakterystykę choroby oraz prawdopodobieństwo jej wystąpienia.</p>	PIW Kłobuck	12	Pozytywna	W pracy
16	<p>Przekazano informacje dotyczące wykrycia pierwszego ogniska afrykańskiego pomoru świń w obwodzie grodzieńskim na Białorusi.</p> <p>Omówiono podstawowe zasady bioasekuracji.</p> <p>Omówiono zasady postępowania ze zwierzętami podejrzanymi o zakażenie tym wirusem, objawy kliniczne które wywołuje, patogenezę, zmian a-p oraz poinformowano lekarzy o konieczności informowania rolników o zagrożeniu wirusem w</p>	PIW Kłobuck	9	pozytywna	W pracy

	<p>każdy możliwy sposób.</p> <p>Powiatowy Lekarz Weterynarii w Kłobucku polecił zgłaszanie istotnych zmian w zdrowiu populacji trzody chlewnej mając na uwadze charakterystykę choroby oraz prawdopodobieństwo jej wystąpienia.</p> <p>Szczegółowo omówiono Plan Gotowości Zwalczania ASF, min. skład osobowy zespołów PZK, zakresy czynności w ramach zespołów, dokumentację, procedury oraz instrukcje.</p>				
17	<p>Przekazano informacje dotyczące afrykańskiego pomoru świń.</p> <p>Omówiono podstawowe zasady bioasekuracji.</p> <p>Omówiono zasady postępowania ze zwierzętami podejrzanymi o zakażenie tym wirusem, objawy kliniczne które wywołuje, patogenezę, zmian a-p oraz poinformowano lekarzy o konieczności informowania rolników o zagrożeniu wirusem w każdy możliwy sposób.</p> <p>Powiatowy Lekarz Weterynarii w Kłobucku polecił zgłaszanie istotnych zmian w zdrowiu populacji trzody chlewnej mając na uwadze charakterystykę choroby oraz prawdopodobieństwo jej wystąpienia.</p> <p>Szczegółowo omówiono Plan Gotowości Zwalczania ASF, min. skład osobowy zespołów PZK, zakresy czynności w ramach zespołów, dokumentację, procedury oraz instrukcje.</p> <p>Szczegółowo omówiono zasady wystawiania świadectw zdrowia dla świń w obrocie krajowym. Omówienie Instrukcji Głównego Lekarza Weterynarii nr GIWz-400-27/2013 z dnia 22 marca 2013r. w sprawie wystawiania świadectw zdrowia dla świń w obrocie krajowym.</p> <p>Szczegółowo omówiono procedurę postępowania Instrukcji Weterynaryjnej w celu wzmocnienia nadzoru nad przemieszczaniem zwierząt rzeźnych za pośrednictwem punktów skupu, która obowiązuje od 05.04.2013r.</p>	PIW Kłobuck	10	Pozytywna	W pracy
18	<p>Sposób wykonywania nadzoru wyznaczonego urzędowego lekarza weterynarii nad ubojem, rozbiorem, przetwórstwem mięsa i mleka.</p> <p>Sposób prowadzenia dokumentacji weterynaryjnej związanej z prowadzeniem w/w nadzorów.</p> <p>Sposób kontroli dobrostanu zwierząt.</p> <p>Warunki uboju zwierzęcia z konieczności</p>	PIW Kłobuck	11	pozytywna	W pracy
19	<p>Dobrostan zwierząt w rzeźniach oraz badanie przed i poubojowe zwierząt w rzeźniach i mięsa</p>	PIW Cieszyn	18	Pozytywna	Podwyższenie umiejętności zdobytej wiedzy z zakresu dobrostanu zwierząt i badaniu przed i poubojowym zwierząt rzeźnych i mięsa

20	Szkolenie z zakresu zasad realizacji programów zwalczania niektórych serotypów Salmonella w stadach drobiu	PIW Cieszyn	4	Pozytywna	Podwyższenie umiejętności z zakresu realizacji programów –zwalczania niektórych serotypów Salmonella w stadach drobiu
21	Szkolenie z zakresu Program Inspekcji weterynaryjnej „Zero Tolerancji”	PIW Cieszyn	18	Pozytywna	Podwyższenie umiejętności z zakresu „ZERO TOLERANCJI”
22	Szkolenie audyt jako narzędzie w realizacji kontroli urzędowej	PIW Cieszyn	17	Pozytywna	Podwyższenie umiejętności w realizacji kontroli urzędowej
23	Szkolenie-zasady prowadzenia Audytu przez wyznaczonych lekarzy	PIW Cieszyn	2	Pozytywna	Podwyższenie umiejętności zasad prowadzenia AUDYTU
24	Szkolenie z zakresu nadzór nad podmiotami	PIW Cieszyn	2	Pozytywna	Podwyższenie umiejętności z zakresu nadzoru nad podmiotami
25	Szkolenie dotyczące prowadzenia książki leczenia zwierząt	PIW Cieszyn	14	Pozytywna	Podwyższenie umiejętności dotyczące prowadzenia książki leczenia zwierząt
26	Szkolenie z zakresu procedur postępowania dla powiatowych i urzędowych lekarzy weterynarii , sprawujących nadzór w zakładach zatwierdzonych na rynek Federacji Rosyjskiej	PIW Cieszyn	2	Pozytywna	Podwyższenie umiejętności sprawujących nadzór w zakładach zatwierdzonych
27	Szkolenie z zakresu wystawiania urzędowych świadectw zdrowia dla drobiu	PIW Cieszyn	3	Pozytywna	Podwyższenie umiejętności z zakresu wystawiania urzędowych świadectw zdrowia dla drobiu
28	Szkolenie z zakresu bezpieczeństwa żywności i higieny procesu rozporządzenie Komisji WE Nr 2073/2005	PIW Cieszyn	2	Pozytywna	Podwyższenie umiejętności z zakresu bezpieczeństwa żywności i higieny procesu
29	Szkolenie z zakresu uboju z konieczności i planów technologicznych	PIW Cieszyn	18	pozytywna	Podwyższenie umiejętności z zakresu uboju z konieczności i planów technologicznych
30	Czynności urzędowego lekarza weterynarii wykonywane w imieniu powiatowego lekarza weterynarii w zakresie zwalczania chorób zakaźnych	Powiatowy Lekarz Weterynarii w Gliwicach	12	pozytywna	Umiejętne posługiwanie się przepisami prawa podczas wykonywania czynności urzędowych w imieniu PLW w Gliwicach
31	Czynności urzędowego lekarza weterynarii wykonywane w imieniu powiatowego lekarza weterynarii w zakresie higieny zwierząt rzeźnych środków spożywczych pochodzenia zwierzęcego	Powiatowy Lekarz Weterynarii w Gliwicach	12	pozytywna	Umiejętne posługiwanie się przepisami prawa podczas wykonywania czynności urzędowych w imieniu PLW w Gliwicach
32	Zasady zwalczania niektórych serotypów Salmonella w stadach drobiu w aspekcie praktycznym	Powiatowy Lekarz Weterynarii w Gliwicach	12	pozytywna	Umiejętne posługiwanie się przepisami prawa podczas wykonywania czynności urzędowych w imieniu PLW

					w Gliwicach
33	Zadania urzędowego lekarza weterynarii w kontrolowaniu przestrzegani przepisów prawa w zakresie dobrostanu zwierząt w transporcie i rzeźni. Nadzór lekarzy wyznaczonych	Powiatowy Lekarz Weterynarii w Gliwicach	8	pozytywna	Umiejętne posługiwanie się przepisami prawa podczas wykonywania czynności urzędowych w imieniu PLW w Gliwicach
34	Aktualna sytuacja epizootyczna Polski rozpatrywana pod kątem zagrożenia afrykańskim pomorem świń (objawy kliniczne, bioasekuracja, przesyłki świń z terenu Białorusi)	Powiatowy Lekarz Weterynarii w Gliwicach	9	pozytywna	Umiejętne posługiwanie się przepisami prawa podczas wykonywania czynności w imieniu PLW w Gliwicach
35	Wymagania normy 17025:2005: -Księga Jakości - rozdz. 4.8, 5.2, 5.8, 5.10 -IO-06/ZHW Edycja 3 -IB-03/ZHW Edycja 6 -Instrukcja GLW GIWbż 500-4/12 z 27.11.2012 r. -Dokument DA-01-wydanie 8	PIW Będzin	6	Pozytywna	Wykorzystywana w pracowni TPW w Dobieszowicach
36	-Wytyczne dotyczące metodyki kontroli dostaw zwierząt do zakładów ubojowych ze szczególnym uwzględnieniem dostaw zwierząt z innych krajów członkowskich UE.  - Przypomnienie wymagań z zakresu humanitarnego uboju zwierząt i obowiązków podmiotów ubojowych w tym zakresie wynikających z rozporządzenia (WE) 1099/2009  - Wytyczne Instrukcji GLW nr GIWbż-500-1/2013 z dnia 03.04.2013 r. w sprawie nadzoru nad ubojem świń, bydła, kur lub kurcząt i indyków w rzeźniach do stosowanie od 15.04.2013 r.  - Omówienie sposobu pobierania opłat przez Inspekcję Weterynaryjną za czynności wykonywane z urzędu zgodnie z prawodawstwem krajowym:  - rozporządzenie Ministra Rolnictwa i Rozwoju Wsi z dnia 2 sierpnia 2004 r. w sprawie warunków i wysokości wynagrodzenia za wykonywanie czynności przez lekarzy weterynarii i inne osoby wyznaczone przez powiatowego lekarza weterynarii  - rozporządzenie Ministra Rolnictwa i Rozwoju Wsi z dnia 15 grudnia 2006 r. w sprawie sposobu ustalania i wysokości opłat za czynności wykonywane przez Inspekcję Weterynaryjną, sposobu i miejsc pobierania tych opłat oraz sposobu przekazywania informacji w tym zakresie Komisji Europejskiej  - Wymagania w zakresie zarobkowego przewozu zwierząt ustalone w rozporządzeniu (WE) 1/2005 dotyczące ich dobrostanu oraz dokumentacji przewoźnika. Wymagania dla dokumentacji przewoźnika ustalone w rozporządzeniu Ministra Rolnictwa i Rozwoju Wsi z dnia 26 kwietnia 2004 r. w sprawie szczegółowych wymagań weterynaryjnych dla prowadzenia działalności w	PIW Będzin	12	Pozytywna	Wykorzystywana w nadzorze nad podmiotami ubojowymi

	zakresie zarobkowego przewozu zwierząt lub przewozu zwierząt wykonywanego w związku z prowadzeniem innej działalności gospodarczej  - Wymogi dotyczące dokumentacji prowadzonej przez podmioty pośredniczące w obrocie zwierzętami zgodnej z ustawą o identyfikacji i rejestracji zwierząt oraz rozporządzeniem Ministra Rolnictwa i Rozwoju Wsi z dnia 25 czerwca 2008 r. w sprawie szczegółowych wymagań weterynaryjnych dla prowadzenia działalności w zakresie obrotu zwierzętami, pośrednictwa w tym obrocie lub skupu zwierząt				
37	Wytyczne prawa wspólnotowego i obowiązki urzędowego lekarza weterynarii dotyczące urzędowych kontroli podmiotów produkujących produkty pochodzenia zwierzęcego, przeprowadzanych w drodze audytu (min. dobra praktyka produkcyjna, dobra praktyka higieniczna oraz HACCP)	PIW Będzin	25	Pozytywna	Wykorzystywane podczas audytów urzędowych
38	Wymagania normy 17025:2005:  - Księga Jakości - rozdz. 7 edycja 5  - IB-01/ZHW edycja 5  - IB-02/ZHW edycja 5  - IB-03/ZHW edycja 8  - Załącznik nr 4 do Instrukcji GLW nr GIWlab 5110-65/2009 z dnia 01.12.2009 r.  - Instrukcja GLW GIWlab 5110-65/2009 z dnia 01.12.2009 r. określająca postępowanie przy wykonywaniu urzędowego badania mięsa na włośnię metodą wytrawiania próbki zbiorczej z zastosowaniem metody magnetycznego mieszała na podstawie rozporządzenia Komisji (WE) 2075/2005  - Procedura PW-01 "nadzór nad zapisami" edycja 2  - Procedura PW-03 „nadzór nad wyposażeniem” edycja 3	PIW Będzin	5	Pozytywna	Wykorzystywana w pracowni TPW w Dobieszowicach
39	- Omówienie zagadnień dotyczących wypełniania dzienników badania przed i poubojowego zwierząt obowiązujących od stycznia 2013 r.  - Wymagania w zakresie bieżących i kompleksowych kontroli zakładów nadzorowanych przez organy Inspekcji Weterynaryjnej  - Afrykański pomór świń etiologia, objawy, zwalczanie	PIW Będzin	16	Pozytywna	Wykorzystywana w nadzorach nad zakładami oraz monitoringach
40	Wymagania normy 17025:2005:  - Omówienia wyników badań biegłości  - IB-03/ZHW edycja 8- odczyt i sposób podawania wyników, prezentowanie wyników badań dotyczących sterowania jakością badań,	PIW Będzin	3	Pozytywna	Wykorzystywana w pracowni TPW w Dobieszowicach

	postępowanie w zakresie mycia i dezynfekcji sprzętu laboratoryjnego				
41	<p>Wymagania normy 17025:2005:</p> <ul style="list-style-type: none"> <li>- Omówienia wyników badań wewnątrzlaboratoryjnych wrzesień 2013 r.</li> <li>- Rozporządzenia Komisji (WE)Nr 2075/2005 Załącznik I rozdz. I załącznik III</li> <li>- IB-02/ZHW edycja 5 – ze szczególnym omówieniem etapów badania</li> <li>- IB-03/ZHW edycja 8-ze szczególnym uwzględnieniem odczytu i sposobu podawania wyników</li> <li>- Instrukcji GLW GIWlab 5110-65/2009 z dnia 01.12.2009 r. określająca postępowanie przy wykonywaniu urzędowego badania mięsa na włośnię metodą wytrawiania próbki zbiorczej z zastosowaniem metody magnetycznego miesadła na podstawie rozporządzenia Komisji (WE) 2075/2005</li> </ul>	PIW Będzin	3	Pozytywna	Wykorzystywana w pracowni TPW w Dobieszowicach
42	<p>Wymagania normy 17025:2005:</p> <ul style="list-style-type: none"> <li>- Księga Jakości, PW-01 edycja 2, PW-02 edycja 2</li> <li>- PW-03 edycja 3, PW-04 edycja 2, PW-05 edycja 2</li> <li>- IB-01/ZHW edycja 5, IB-02/ZHW edycja 5</li> <li>- IB-03/ZHW edycja 8, 10. Zał. nr 4 do instr. GLW</li> <li>- Instrukcja GLW GIWbż 500-4/12 z 27.11.2012 r.</li> <li>- IO-01/ZHW edycja 2, IO-02/ZHW edycja 2</li> <li>- IO-03/ZHW edycja 3, IO-04/ZHW edycja 1</li> <li>- IO-05/ZHW edycja 1, IO-06/ZHW edycja 3</li> <li>- Rozporządzenie Komisji (WE) 2075/2005</li> <li>- Instrukcja GLW GIWbż. 500-4/12 z 27.11.2012 r.</li> <li>- IW-01/A/B/01 ed. 3, IW-02/A/B/04 ed. 2,</li> <li>- IW-03/E/B/04 ed. 2, IW-04/E/B/07 ed. 2,</li> <li>- IW-05/E/B/10 ed. 2, IW-06/E/B/01 ed. 2</li> <li>- IW-03/E/B/19 ed. 2, IW-07/E/B/22 ed. 2,</li> <li>- IW-01/A/B/07 ed. 1, Dokument DA-01-wydanie 8</li> <li>- Dokument DAB-07-wydanie 9</li> </ul>	PIW Będzin	1	Pozytywna	Wykorzystywana w pracowni TPW w Dobieszowicach
43	<p>Wymagania normy 17025:2005:</p> <ul style="list-style-type: none"> <li>-Omówienie regulaminu badań biegłości</li> </ul>	PIW Będzin	2	Pozytywna	Wykorzystywana w celu przeprowadzenia badania biegłości w TPW w Dobieszowicach-wymagania systemu zarządzania ora kontroli wewnętrznej
	- Wytyczne prawa wspólnotowego w zakresie uboju	PIW Będzin	23	Pozytywna	Wykorzystywane w

	z konieczności - Kontrole urzędowe w zakresie zgodności produkcji z decyzjami zatwierdzającymi zakład oraz zatwierdzonymi projektami technologicznymi zakładów				nadzorach nad zakładami
44	Wymagania normy 17025:2005: - PW-04 edycja 3 - PW-05 edycja 3	PIW Będzin	4	Pozytywna	Wykorzystywana w pracowni TPW w Dobieszowicach
45	Omówienie instrukcji Głównego Lekarza Weterynarii Nr GIWz.420/AW-62/11 z dnia 07.11.2011r.- transport zwierząt rzeźnych przeprowadzanie kontroli wykonywania transportu drogowego zwierząt pod względem ich dobrostanu oraz raportowanie z przeprowadzonych w tym zakresie kontroli	PIW Będzin	10	Pozytywna	Wykorzystywana w nadzorze nad podmiotami ubojowymi
46	Szkolenie z zakresu: - prowadzenie obowiązkowej dokumentacji w rzeźni (dzienników badania) i sposobie wypełniania wszystkich kolumn (rubryk); - przeprowadzanie kontroli transportu zwierząt, kontroli przewoźników, kontroli wykonywania transportu drogowego zwierząt pod względem ich dobrostanu; - identyfikacja koniowatych; - badanie przedubojowe; - decyzje w sprawie informacji dotyczących łańcucha pokarmowych; - decyzje w sprawie dobrostanu zwierząt; - decyzje w sprawie mięsa; - badanie tuszy i narządów nieparzystokopytnych poubojowe; - postępowanie z ubocznymi produktami pochodzenia zwierzęcego	PIW Myszków	7	Pozytywna	Wykorzystanie w pracy na bieżąco
47	Szkolenie z zakresu realizacji programów zwalczania niektórych serotypów Salmonella w stadach drobiu	PIW Myszków	7	Pozytywna	Wykorzystanie w pracy na bieżąco
	Szkolenie z zakresu prowadzenia urzędowego nadzoru w zakładach produkcji środków spożywczych	PIW Myszków	15	Pozytywna	Wykorzystanie w pracy na bieżąco
48	Szkolenie z zakresu: - prowadzenie obowiązkowej dokumentacji w rzeźni (dzienników badania) i sposobie wypełniania wszystkich kolumn (rubryk) , raportowania czynności weterynaryjnych; - przeprowadzanie kontroli transportu zwierząt, kontroli przewoźników, kontroli wykonywania transportu drogowego zwierząt pod względem ich dobrostanu;	PIW Myszków	15	Pozytywna	Wykorzystanie w pracy na bieżąco

	<ul style="list-style-type: none"> <li>- badanie przedubojowe;</li> <li>- decyzje w sprawie informacji dotyczących łańcucha pokarmowych;</li> <li>- decyzje w sprawie dobrostanu zwierząt;</li> <li>- decyzje w sprawie mięsa;</li> <li>- badanie tuszy i narządów</li> <li>- postępowanie z ubocznymi produktami pochodzenia zwierzęcego</li> </ul>				
49	<p>Szkolenie z zakresu stosowania Instrukcji Głównego Lekarza Weterynarii nr GIWbż-500-1/2013 z 3 kwietnia 2013 roku w sprawie nadzoru nad ubojem świń, bydła, kur lub kurcząt i indyków w rzeźniach</p>	PIW Myszków	18	Pozytywna	Wykorzystanie w pracy na bieżąco
50	<p>Szkolenie z zakresu prowadzenia urzędowego nadzoru w zakładach produkcji środków spożywczych, stosowanie zasad urzędowych kontroli zgodnie z art.4, art.5, rozporządzenia (WE) nr 854/2004 Parlamentu Europejskiego i Rady ustanawiające szczególne przepisy dotyczące organizacji urzędowych kontroli w odniesieniu do produktów pochodzenia zwierzęcego przeznaczonych do spożycia przez ludzi.</p>	PIW Myszków	18	Pozytywna	Wykorzystanie w pracy na bieżąco
51	<p>Szkolenie z rozporządzenia dotyczącego wynagrodzeń, rozporządzenia dotyczącego pobierania opłat, sporządzania list obecności</p>	PIW Myszków	18	Pozytywna	Wykorzystanie w pracy na bieżąco
52	<p>Szkolenie z zakresu:</p> <ul style="list-style-type: none"> <li>- prowadzenie obowiązkowej dokumentacji w rzeźni (dzienników badania) i sposobie wypełniania wszystkich kolumn (rubryk) , raportowania czynności weterynaryjnych;</li> <li>- przeprowadzanie kontroli transportu zwierząt, kontroli przewoźników, kontroli wykonywania transportu drogowego zwierząt pod względem ich dobrostanu;</li> <li>- stosowania zaleceń Głównego Lekarza Weterynarii</li> <li>- zero tolerancji</li> </ul>	PIW Myszków	18	Pozytywna	Wykorzystanie w pracy na bieżąco
53	<p>Szkolenie z zakresu: audyt jako narzędzie kontroli urzędowej</p>	PIW Myszków	15	Pozytywna	Wykorzystanie w pracy na bieżąco
54	<p>Szkolenie dla podmiotów dokonujących ubojów koni</p>	PIW Myszków	2	Pozytywna	Wykorzystanie w pracy na bieżąco
55	<p>Szkolenie z zakresu:</p> <ul style="list-style-type: none"> <li>- prowadzenie obowiązkowej dokumentacji w rzeźni (dzienników badania) i sposobie wypełniania wszystkich kolumn (rubryk) , raportowania czynności weterynaryjnych;</li> <li>- przeprowadzanie kontroli transportu zwierząt, kontroli przewoźników, kontroli wykonywania transportu drogowego zwierząt pod względem ich</li> </ul>	PIW Myszków	11	Pozytywna	Wykorzystanie w pracy na bieżąco



	dobrostanu; - stosowania zaleceń Głównego Lekarza Weterynarii - zero tolerancji				
56	Szkolenie z zakresu:  Instrukcja Głównego Lekarza Weterynarii Nr GIWlab 5110-65/09 z dnia 01 grudnia 2009 r. określająca postępowanie przy wykonywaniu urzędowego badania mięsa na włośnię metodą wytrawiania próbki zbiorczej z zastosowaniem metody magnetycznego mieszadła na podstawie rozporządzenia Komisji (WE) 2075/2005	PIW Myszków	11	Pozytywna	Wykorzystanie w pracy na bieżąco
57	Szkolenie z zakresu: postępowanie w przypadku wystąpienia afrykańskiego pomoru świń (ASF), w tym wykrywanie i zwalczanie	PIW Myszków	13	Pozytywna	Wykorzystanie w pracy na bieżąco
58	Szkolenie z zakresu:  - zwalczanie i zapobiegania afrykańskiego pomoru świń;  - uboju z konieczności poza ubojnią zgodnie z 853/2004;  - wymagań weterynaryjnych przy produkcji mięsa na użytek własny	PIW Myszków	2  (Pełka)  Poznański	Pozytywna	Wykorzystanie w pracy na bieżąco
59	Wystawianie świadectwa zdrowia dla drobiu	PIW Myszków	3	Pozytywna	Wykorzystanie w pracy na bieżąco
60	Szkolenie z zakresu:  - przepisy badania weterynaryjnego zwierząt rzeźnych i ekspertyzy weterynaryjno-sanitarnej mięsa i produktów mięsnych;  - wspólne wymagania sanitarno-epidemiologiczne i higieniczne dotyczące towarów podlegających nadzorowi sanitarno-epidemiologicznemu (kontrolni)	PIW Myszków	9	Pozytywna	Wykorzystanie w pracy na bieżąco
61	Szkolenie z Instrukcji Głównego Lekarza Weterynarii Nr GIWz.420-31/13  z dnia 28 marca 2013 r. w sprawie: postępowania przy przeprowadzaniu kontroli w rzeźniach pod względem dobrostanu zwierząt oraz raportowania o przeprowadzonych w tym zakresie kontrolach	PIW Myszków	7	Pozytywna	Wykorzystanie w pracy na bieżąco
62	Szkolenie z zakresu prowadzenia kontroli tożsamości koni	PIW Myszków	8	Pozytywna	Wykorzystanie w pracy na bieżąco
63	Szkolenie z zakresu:  - wymogów Unii Celnej;  - prowadzenia badania lekarsko-weterynaryjnego bydła przeznaczonego do Federacji Rosyjskiej, Białorusi, Kazachstanu	PIW Myszków	8	Pozytywna	Wykorzystanie w pracy na bieżąco
64	Szkolenie z zakresu:  - Rozporządzenia Rady (WE) Nr 1099/2009 z dnia 24 września 2009 r. w sprawie ochrony zwierząt	PIW Myszków	14	Pozytywna	Wykorzystanie w pracy na bieżąco

	<p>podczas uśmiercania;</p> <p>- z zakresu nadzoru w zakładach produkujących środki spożywcze;</p> <p>- z zakresu uboju zwierząt gospodarskich kopytnych poza rzeźnią (ubój z konieczności)</p>				
65	<ol style="list-style-type: none"> <li>1. Dobrostan zwierząt – rozporządzenie nr 1099/2009.</li> <li>2. Transport.</li> <li>3. Zasady skupu zwierząt do rzeźni.</li> <li>4. Funkcjonowanie systemów zakładowych HACCP, GMP, GHP w podmiotach i ich weryfikacja.</li> <li>5. Łańcuchy żywnościowe.</li> <li>6. Opis produktu oraz dokumentacja kontroli i weryfikacji kontroli CP i CCP – chłodnie i mroźnie.</li> <li>7. Dokumentacja weryfikacji na zgodność w wymogami rozporządzenia 1935/2004 dotyczącymi materiałów opakowaniowych.</li> <li>8. Mycie i dezynfekcja w zakładach.</li> </ol>	PIW- Zawiercie	7	pozytywna	W trakcie pełnionego nadzoru z wyznaczenia
66	<ol style="list-style-type: none"> <li>1. Informacja dot. programu „zero tolerancji”</li> <li>2. Instrukcji Głównego Lekarza Weterynarii Nr GIWbż-500-1/2013 z dnia 03.04.2013r. w sprawie nadzoru nad ubojem świń, bydła, kur lub kurcząt i indyków w rzeźniach, która będzie obowiązywała od dnia 15.04.2013r.</li> <li>3. Instrukcji Głównego Lekarza Weterynarii Nr GIWz.420-31/13 z dnia 28 marca 2013r. w sprawie postępowania przy przeprowadzaniu kontroli w rzeźniach pod względem dobrostanu zwierząt oraz raportowaniu w tym zakresie.</li> <li>4. <i>Test kompetencyjny.</i></li> </ol>	PIW- Zawiercie	9 (8+1)	pozytywna	W trakcie pełnionego nadzoru z wyznaczenia
67	<ol style="list-style-type: none"> <li>1. Instrukcja Głównego Lekarza Weterynarii nr GIWz.420-31/13 z dnia 28 marca 2013r. w sprawie postępowania przy przeprowadzaniu kontroli w rzeźniach pod względem dobrostanu zwierząt oraz raportowaniu o przeprowadzonych w tym zakresie kontrolach.</li> <li>2. Prowadzenie dzienników badania przed i poubojowego – prowadzenie zapisów, działania pokontrolne.</li> <li>3. Działania podejmowane w odniesieniu do sztuk bydła, u których brak kolczyków/ kolczyka identyfikujących zwierzę. Identyfikacja bydła.</li> <li>4. Ubój cieląt - warunki technologiczne ubojni.</li> <li>5. Instrukcja Głównego Lekarza Weterynarii nr GIWz.401.BSE.60/2011 z dnia 30 listopada 2011r. w sprawie postępowania przy zgłaszaniu i zwalczaniu gąbczastej encefalopatii bydła (BSE).</li> <li>6. Nadzór urzędowych lekarzy weterynarii w podmiotach będących pod nadzorem PLW – uprawnienia i obowiązki.</li> </ol>	PIW- Zawiercie	10	pozytywna	W trakcie pełnionego nadzoru z wyznaczenia
68	<ol style="list-style-type: none"> <li>1. Instrukcja Głównego Lekarza Weterynarii nr GIWbż-500-2/2013 z dnia 26 sierpnia 2013r. w sprawie postępowania organów Inspekcji Weterynaryjnej przy zatwierdzaniu, zatwierdzaniu warunkowym i rejestracji przedsiębiorstw sektora spożywczego oraz zawieszaniu i cofaniu zatwierdzenia, a także przy wykreślaniu tych przedsiębiorstw z rejestru.</li> <li>2. ROZPORZĄDZENIE MINISTRA ROLNICTWA I ROZWOJU WSI z dnia 18 marca 2013 r. w sprawie wymagań, jakie powinien spełniać projekt technologiczny zakładu, w którym ma być prowadzona działalność w zakresie produkcji produktów pochodzenia zwierzęcego.</li> <li>3. Wydawanie decyzji administracyjnych-</li> </ol>	PIW- Zawiercie	11	pozytywna	W trakcie pełnionego nadzoru z wyznaczenia

	podstawy prawne. 4. Nadzór urzędowych lekarzy weterynarii w podmiotach będących pod nadzorem PLW – uprawnienia i obowiązki.				
69	1. Rozporządzenie PARLAMENTU EUROPEJSKIEGO I RADY (WE) NR 1333/2008 dnia 16 grudnia 2008 r. sprawie dodatków do żywności (akt wykonawczy dla specyfikacji dodatków – tj. Rozporządzenie Komisji (UE) NR 231/2012 z dnia 9 marca 2012 r. ustanawiające specyfikacje dla dodatków do żywności wymienionych w załącznikach II i III do rozporządzenia (WE) nr 1333/2008 Parlamentu Europejskiego i Rady; <u>Załącznik do 231/2012</u> ) 2. Ubój z konieczności w kontekście ulotki dla rolników pt.: „Praktyczne wskazówki dla rolników w przypadku konieczności uboju zwierząt gospodarskich kopytnych poza rzeźnią” oraz propozycji zmian w krajowym porządku prawnym w zakresie umożliwienia przeprowadzania w gospodarstwie uboju z konieczności bydła i koniowatych, celem pozyskania z nich mięsa na użytek własny. 3. Znakowanie mięsa – definicje, znakowanie krajem lub miejscem pochodzenia. 4. Kontrola i weryfikacja tożsamości zwierząt z rodziny koniowatych. 5. Zasady dotyczące wypełniania świadectw zdrowia dla towarów przeznaczonych na rynek państw Unii Celnej (Federacji Rosyjskiej, Republiki Białorusi oraz Republiki Kazachstanu).	PIW- Zawiercie	10	pozytywna	W trakcie pełnionego nadzoru z wyznaczenia
70	Afrykański pomór świń	PIW- Zawiercie PIW Tychy PIW Będzin PIW Cieszyn PIW Żywiec	86	pozytywna	W trakcie pełnionego nadzoru z wyznaczenia
71	Szkolenie urzędowych lekarzy weterynarii z powiatu częstochowskiego z dnia 07 stycznia 2013 r.  <i>Wymagania Instrukcji Głównego Lekarza Weterynarii Nr GIWbż-500-4/12 z dnia 27 listopada 2012 roku w sprawie sposobu prowadzenia przez urzędowego lekarza weterynarii dziennika badania przedubojowego zwierząt, dziennika badania poubojowego mięsa, dziennika badania przedubojowego drobiu, dziennika badania poubojowego mięsa drobiowego, dziennika oględzin nieoskórowanych tusz zwierząt łownych oraz dziennika badania mięsa pozyskanego w wyniku odstrzału zwierząt łownych</i>	PLW  Częstochowa	11	Pozytywna	Sprawowanie nadzoru w ramach wyznaczeń PLW
72	Szkolenie urzędowych lekarzy weterynarii z powiatu częstochowskiego z dnia 14.03.2013 r. w sprawie nadzoru i kontroli nad zwrotami w zakładach zatwierdzonych.	PLW  Częstochowa	6	Pozytywna	Sprawowanie nadzoru w ramach wyznaczeń PLW
73	Szkolenie urzędowych lekarzy weterynarii z powiatu częstochowskiego z dnia 08.05.2013 r. w zakresie zagadnień dotyczących przeprowadzania <b>audytów podmiotów działających na rynku spożywczym</b>	PLW  Częstochowa		Pozytywna	Sprawowanie nadzoru w ramach wyznaczeń PLW

			9		
74	Szkolenie wstępne urzędowych lekarzy weterynarii z powiatu częstochowskiego z dnia 26.09.2013 r. w zakresie przepisów Unii Celnej	PLW Częstochowa	5	Pozytywna	Przygotowanie lekarzy w ramach wyznaczeń PLW
75	Szkolenie urzędowych lekarzy weterynarii z powiatu częstochowskiego z dnia 06.12.2013r i 09.12.2013 r.  1.Ubój z konieczności bydła i owiec 2.Badania właścicielskie w zakładach produkujących żywność pochodzenia pochodzenia zwierzęcego zgodnie kryteriami - <i>Rozporządzenia Komisji (WE) nr 2073/2005 z dnia 15 listopada 2005r. W sprawie kryteriów mikrobiologicznych dotyczących środków spożywczych(Dz.U.L. 338 z 22.12.2005, str. 1-26, ze zm.)</i>  - <i>Rozporządzenia Komisji(WE) nr 853/2004 Parlamentu Europejskiego i Rady z dnia 29 kwietnia 2004r. ustanawiające szczególne przepisy dotyczące higieny w odniesieniu do żywności pochodzenia zwierzęcego (Dz. U. L 139 z 30 kwietnia 2004r.)</i>  3.Zgodność prowadzenia produkcji żywności pochodzenia zwierzęcego z aktualnym planem technologicznym i Decyzją PLW zatwierdzającą zakład.	PLW Częstochowa	12	Pozytywna	Sprawowanie nadzoru w ramach wyznaczeń PLW
76	Szkolenie z zakresu Instrukcji Głównego Lekarza Weterynarii Nr GIWz-400-27/2013 z dnia 22 marca 2013 r. w sprawie wystawiania świadectw zdrowia dla świń w obrocie krajowym, dn 09.05.2013 r.	PLW w Częstochowie	5	Pozytywna	Wykonywanie zadań z wyznaczenia Powiatowego Lekarza Weterynarii w Częstochowie
77	Szkolenie z zakresu rozpoznawania i zwalczania afrykańskiego pomoru świń dla wyznaczonych lekarzy weterynarii, dn. 25.06.2013 r.	PLW w Częstochowie	4	Pozytywna	Rozpoznawanie afrykańskiego pomoru świń
78	Zasady pobierania i dostarczania prób do badań, obsługa programu wetLINK.	PLW Tychy	4	pozytywna	w pełnionym nadzorze
79	Rozporządzenie (WE) nr 854/2004, instrukcja GLW nr GIWbż-500-1/2013, rozporządzenia MRiRW w sprawie sposobu ustalania i wysokości opłat oraz wysokości wynagrodzenia.	PLW Tychy	8	pozytywna	w pełnionym nadzorze
80	Audyt jako narzędzie w realizacji kontroli urzędowej. Zasady prowadzenia audytu systemu nadzoru właścicielskiego w zakładach zatwierdzonych do handlu w UE.	PLW Tychy	13	pozytywna	w pełnionym nadzorze

81	Ubój z konieczności w aktualnym aspekcie prawnym.	PLW Tychy	7	pozytywna	w pełnionym nadzorze
82	Zasady prowadzenia nadzoru nad ubojem drobiu i obowiązujące w tym zakresie prawodawstwo.	PLW Tychy	3	pozytywna	w pełnionym nadzorze
83	Audyty zakładowy	PIW Wodzisław Śląski	12	Pozytywna	Praktyka
84	Nadzór nad ubojem świń, bydła, kur lub kurcząt i indyków w rzeźniach	PIW Wodzisław Śląski	15	Pozytywna	Praktyka
85	Ubój z konieczności zwierząt, dobrostan zwierząt w transporcie, dobrostan zwierząt w trakcie uboju, ASF- bioasekuracja	PIW Wodzisław Śląski	7	Pozytywna	Praktyka
86	Szkolenie z zasad realizacji programów zwalczania niektórych serotypów Salmonella w stadach drobiu – prezentacja. Omówienie krajowego programu zwalczania niektórych serotypów Salmonella w stadach.	PIW Wodzisław Śląski	1	Pozytywna	Praktyka
87	Zasady realizacji programów zwalczania niektórych serotypów Salmonella w stadach drobiu	PIW Pszczyna	3	POZYTYWNA	W nadzorze nad gospodarstwami drobiarskimi
88	Instrukcja GLW w GIWbz-500-1/2013 z 03.04.2013r w sprawie nadzoru nad ubojem świń, bydła, kur lub kurcząt i indyków w rzeźniach	PIW Pszczyna	9	POZYTYWNA	W nadzorze nad ubojem w nadzorowanych rzeźniach
89	Instrukcja GLW nr GIWz 420-31/13 w sprawie postępowania przy przeprowadzaniu kontroli w rzeźniach pod względem dobrostanu	PIW Pszczyna	9	POZYTYWNA	W nadzorze nad ubojem w nadzorowanych rzeźniach
90	Zasady prowadzenia dokumentacji podczas nadzoru nad zakładami , sprawy bieżące	PIW Pszczyna	13	POZYTYWNA	W nadzorze nad zakładami przetwórstwa
91	Postępowanie lekarzy weterynarii w przypadku podejrzenia wystąpienia ASF	PIW Pszczyna	17	POZYTYWNA	W pracy terenowej lekarzy weterynarii
92	Rozporządzenie Komisji (WE) nr 2073/2005 w sprawie kryteriów mikrobiologicznych dotyczących środków spożywczych	PIW Pszczyna	10	POZYTYWNA	W nadzorze nad zakładami przetwórstwa
93	Stosowanie do produkcji jelit wołowych. Dobrostan zwierząt w trakcie uboju. Uboje z konieczności na terenie gospodarstwa	PIW Pszczyna	14	POZYTYWNA	W nadzorze nad zakładami przetwórstwa oraz w pracy terenowej lekarzy weterynarii
94	Instrukcja IO-06/ ZHW Edycja 3 z dnia 01.01.2013	lek. wet. Marek Kałuża – PIW Rybnik	8	pozytywna	Sprawowanie nadzoru w ramach wyznaczeń PLW
95	Instrukcja IB/03/ZHW Edycja 6 z dnia 01.01.2013	lek. wet. Marek Kałuża – PIW Rybnik	8	pozytywna	Sprawowanie nadzoru w ramach wyznaczeń PLW
96	Instrukcja GLW GIWbz-500-4/12 z dnia 27.11.2012	lek. wet. Marek Kałuża – PIW Rybnik	8	pozytywna	Sprawowanie nadzoru w ramach wyznaczeń PLW
97	Dokument DA-01 – wydanie 8	lek. wet. Marek Kałuża – PIW Rybnik	8	pozytywna	Sprawowanie nadzoru w ramach wyznaczeń PLW
98	Zmiany w Księdze Jakości – rozdziały 5.2, 5.8, 5.10 i 4.8	lek. wet. Marek Kałuża – PIW Rybnik	8	pozytywna	Sprawowanie nadzoru w ramach wyznaczeń PLW
99	Wdrożenie formularza KJ-5.2/F-04 - upoważnienie	lek. wet. Marek Kałuża – PIW Rybnik	8	pozytywna	Sprawowanie nadzoru w ramach wyznaczeń PLW
100	Omówienie wyników „Badania biegłości – 2012”	lek. wet. Marek Kałuża – PIW Rybnik	8	pozytywna	Sprawowanie nadzoru w ramach wyznaczeń PLW

101	Procedura PW-01 Edycja 2 „Nadzór nad dokumentami”	lek. wet. Marek Kałuża – PIW Rybnik	8	pozytywna	Sprawowanie nadzoru w ramach wyznaczeń PLW
102	Instrukcja IB-01/ZHW Edycja 5 z dnia 26.06.2013	lek. wet. Marek Kałuża – PIW Rybnik	8	pozytywna	Sprawowanie nadzoru w ramach wyznaczeń PLW
103	Instrukcja IB-02/ZHW Edycja 5 z dnia 26.06.2013	lek. wet. Marek Kałuża – PIW Rybnik	8	pozytywna	Sprawowanie nadzoru w ramach wyznaczeń PLW
104	Instrukcja IB-03/ZHW Edycja 8 z dnia 26.06.2013	lek. wet. Marek Kałuża – PIW Rybnik	8	pozytywna	Sprawowanie nadzoru w ramach wyznaczeń PLW
105	Wprowadzenie załącznika nr 4 do Instrukcji GLW nr GIWlab 5110-65/2009 z dnia 01.12.2009	lek. wet. Marek Kałuża – PIW Rybnik	8	pozytywna	Sprawowanie nadzoru w ramach wyznaczeń PLW
106	Instrukcja GLW nr GIWlab 5110-65/2009 z dnia 01.12.2009 z uwzględnieniem punktu 4 instrukcji – szczegółowe wskazówki dotyczące badania	lek. wet. Marek Kałuża – PIW Rybnik	8	pozytywna	Sprawowanie nadzoru w ramach wyznaczeń PLW
107	Zmiany w Księdze Jakości – Rozdział 7 Edycja 5	lek. wet. Marek Kałuża – PIW Rybnik	8	pozytywna	Sprawowanie nadzoru w ramach wyznaczeń PLW
108	Zmiany do Edycji 3 PW-03	lek. wet. Marek Kałuża – PIW Rybnik	8	pozytywna	Sprawowanie nadzoru w ramach wyznaczeń PLW
109	Omówienie wyników auditu AB 548	lek. wet. Marek Kałuża – PIW Rybnik	8	pozytywna	Sprawowanie nadzoru w ramach wyznaczeń PLW
110	Omówienie wyników „Międzylaboratoryjnych badań biegłości laboratoriów badających mięso na obecność włóśni metodą wytrawiania wspomaganego mieszadłem magnetycznym”. Sprawozdanie PIWet-PT/2013/ZP/Trichin/08	lek. wet. Marek Kałuża – PIW Rybnik	8	pozytywna	Sprawowanie nadzoru w ramach wyznaczeń PLW
111	Szkolenie z procedur mycia i dezynfekcji w związku z uzyskaniem wyników niezgodnych w PT	lek. wet. Marek Kałuża – PIW Rybnik	1	pozytywna	Sprawowanie nadzoru w ramach wyznaczeń PLW
112	Szkolenie z zakresu procedur mycia i dezynfekcji szkła oraz sprzętu używanego do badań	lek. wet. Marek Kałuża – PIW Rybnik	8	pozytywna	Sprawowanie nadzoru w ramach wyznaczeń PLW
113	Dokument PCA DAB-07 – wydanie 10	lek. wet. Marek Kałuża – PIW Rybnik	8	pozytywna	Sprawowanie nadzoru w ramach wyznaczeń PLW
114	Procedura PW-04 Edycja 3 „Audit wewnętrzny”	lek. wet. Marek Kałuża – PIW Rybnik	8	pozytywna	Sprawowanie nadzoru w ramach wyznaczeń PLW
115	Procedura PW-05 Edycja 3 „Działania korygujące i zapobiegawcze”	lek. wet. Marek Kałuża – PIW Rybnik	8	pozytywna	Sprawowanie nadzoru w ramach wyznaczeń PLW
116	Rozporządzenie 999/2001, zakres produkcji w zakładach nadzorowanych – decyzje zatwierdzające, ubój z konieczności, Rozporządzenie 1169/2011, omówienie sytuacji ASF	lek. wet. Ryszard Wilk – PIW Rybnik	4	pozytywna	Sprawowanie nadzoru w ramach wyznaczeń PLW
117	Nadzór nad ubojem świń, bydła, kur lub kurcząt i indyków w rzeźniach	lek. wet. Ryszard Wilk – PIW Rybnik	8	pozytywna	Sprawowanie nadzoru w ramach wyznaczeń PLW
118	Fałszowanie mięsa, nadzór nad mięsem wołowym, nadzór i kontrola PUPZ	lek. wet. Ryszard Wilk	5	pozytywna	Sprawowanie nadzoru w ramach wyznaczeń PLW
119	Zasady korzystania z modułu vetLINK, pobierania prób monitoringowych w kierunku Aujeszkyego, brucellozy, białaczki i gruźlicy bydła oraz brucellozy owiec i kóz	PIW Bielsko-Biała	5	POZYTYWNA	Praca zawodowa

120	Instrukcja GLW nr GIWz.420-31/13 z dnia 28.03.2013r w sprawie postępowania przy przeprowadzaniu kontroli w rzeźniach pod względem dobrostanu zwierząt oraz raportowania o przeprowadzanych w tym zakresie kontrolach;  Instrukcja GLW nr GIWbz-500-1/2013 z dnia 03.04.2013r. w sprawie nadzoru nad ubojem świń, bydła, kur lub kurcząt i indyków w rzeźniach;  Zadania urzędowego lek. wet. podczas wykonywania czynności z wyznaczenia PLW	PIW Bielsko-Biała	21	POZYTYWNA	Praca zawodowa
121	Audyt jako narzędzie w realizacji kontroli urzędowej;  System HACCP i jego zasady	PIW Bielsko-Biała	19	POZYTYWNA	Praca zawodowa
122	Szkolenie dla urzędowych lekarzy weterynarii wyznaczonych do wystawiania świadectw zdrowia	PIW Tarnowskie Góry	8	pozytywna	Wykonywanie obowiązków
123	Szkolenie dla urzędowych lekarzy weterynarii badających mięso białe oraz dla lekarzy weterynarii badających mięso czerwone	PIW Tarnowskie Góry	21	pozytywna	Wykonywanie obowiązków
124	Szkolenie dotyczące szczepień przeciwko wściekliźnie	PIW Tarnowskie Góry	13	pozytywna	Wykonywanie obowiązków
125	Szkolenie dotyczące programu zwalczania niektórych serotypów Salmonella w stadach drobiu	PIW Tarnowskie Góry	11	pozytywna	Wykonywanie obowiązków
126	Szkolenie z warunków prowadzenia uboju z konieczności	PIW Tarnowskie Góry	23	pozytywna	Wykonywanie obowiązków
127	Szkolenie z instrukcji GIW, znakowanie mięsa	PIW Tarnowskie Góry	16	pozytywna	Wykonywanie obowiązków
128	Szkolenie na temat GMP	PIW Tarnowskie Góry	23	pozytywna	Wykonywanie obowiązków
129	ASF	PIW Tarnowskie Góry	23	pozytywna	Wykonywanie obowiązków
130	1. Program zwalczania i monitorowania choroby Aujeszkiego. 2. Obserwacja psa/kota w kierunku wścieklizny. 3. Ochrona zwierząt podczas uśmiercania. 4. Wytyczne dotyczące GHP i dobrostanu. 5. Sprawozdanie RRW -5 i 6 za rok 2012. 6. Świadectwa zdrowia dla ptaków wprowadzanych do rzeźni ze stad objętych programem zwalczania niektórych serotypów Salmonella. 7. Dobrostan zwierząt gospodarskich.	Powiatowy Lekarz Weterynarii w Lublińcu	8	POZYTYWNA	Wykorzystanie w bieżącej pracy
131	Zasady realizacji programów zwalczania niektórych serotypów Salmonella w stadach drobiu.	Powiatowy Lekarz Weterynarii w Lublińcu	4	POZYTYWNA	Wykorzystanie w bieżącej pracy
132	1. Wystawianie świadectw zdrowia dla świń w obrocie krajowym. 2. Program zwalczania i monitorowania choroby Aujeszkiego. 3. Enzootyczna białaczka bydła, brucelozą bydła, gruźlica bydła, BSE. 4. Nadzór nad ubojem zwierząt rzeźnych, rozbiorem i produkcją.	Powiatowy lekarz Weterynarii w Lublińcu	9	POZYTYWNA	Wykorzystanie w bieżącej pracy
133	1. Świadectwa zdrowia dla świń. 2. Omówienie zasad nadzoru nad ubojem. 3. Program „Zero tolerancji”.	Powiatowy Lekarz Weterynarii w Lublińcu	6	POZYTYWNA	Wykorzystanie w bieżącej pracy
134	Instrukcje badawcze	Powiatowy Lekarz weterynarii w Lublińcu	4	POZYTYWNA	Wykorzystanie w bieżącej pracy

135	Badanie biegłości	PIW/PIB Puławy	4	POZYTYWNA	Wykorzystanie w bieżącej pracy
136	Procedury i instrukcje - akredytacja	Powiatowy Lekarz Weterynarii w Lublińcu	4	POZYTYWNA	Wykorzystanie w bieżącej pracy
137	1. Zasady prowadzenia dzienników badania przed i poubojowego. 2. Kontrole w rzeźniach pod względem dobrostanu. 3. Zasady pobierania próbek do badań i wystawiania świadectw zdrowia.	Powiatowy Lekarz Weterynarii w Lublińcu	4	POZYTYWNA	Wykorzystanie w bieżącej pracy
138	Zasady prowadzenia dokumentacji leczenia zwierząt gospodarskich.	Powiatowy Lekarz Weterynarii w Lublińcu	6	POZYTYWNA	Wykorzystanie w bieżącej pracy
139	1. Afrykański pomór świń. 2. Akredytacja.	Powiatowy Lekarz Weterynarii w Lublińcu	7	POZYTYWNA	Wykorzystanie w bieżącej pracy
140	Audyt., pakiet higieniczny, zasady dobrych praktyk produkcyjnych i higienicznych GMP, GHP.	Powiatowy Lekarz Weterynarii w Lublińcu	6	POZYTYWNA	Wykorzystanie w bieżącej pracy
141	Omówienie nowej Instrukcji GLW Nr GIWbż-420-31/13 z 22 marca 2013 r. w sprawie postępowania przy przeprowadzaniu kontroli w rzeźniach pod względem dobrostanu zwierząt oraz raportowania o przeprowadzanych w tym zakresie kontrolach.	PIW Żywiec	5	Pozytywna	W nadzorze nad ubojem zwierząt
142	Ubój z konieczności zwierząt kopytnych z zachowaniem dobrostanu zgodnie z Rozporządzeniem Rady (WE) Nr 1099/2009	PIW Żywiec	16	Pozytywna	W codziennej pracy zwłaszcza w nadzorze nad gospodarstwami utrzymującymi zwierzęta
143	Obowiązki zakładów wynikające z art.4 i art.5 rozporządzenia 852/2004; wymogi wynikające z rozporządzenia 1099/2009 oraz 931/2011	Inspektorzy działu HŻ i CHZ	8	POZYTYWNA	W czasie sprawowania nadzoru w zakładach uboju, rozbioru i przetwórstwa
144	Szkolenie z zagadnień związanych z audytem systemu HACCP; ustalenie obszarów do audytowania	Inspektorzy działu HŻ	8	POZYTYWNA	W trakcie audytowania elementów systemu nadzoru właścicielskiego HACCP
145	Weryfikacja badań właścicielskich; Obowiązki zakładów wynikające z art.18 rozporządzenia 178/2002; omówienie uchybień stwierdzonych w trakcie kontroli z poziomu WIW Katowice w nadzorowanych zakładach	Inspektorzy działu HŻ	7	POZYTYWNA	W czasie sprawowania nadzoru w zakładach uboju, rozbioru i przetwórstwa
146	Aktualne profile produkcji nadzorowanych podmiotów; prawo obowiązujące w zakresie zmiany ( rozszerzenia profilu działalności ), sprawy bieżące	Inspektorzy działu HŻ	7	POZYTYWNA	W czasie sprawowania nadzoru w zakładach uboju, rozbioru i przetwórstwa
147	Ubój z konieczności - prezentacja	Inspektorzy działu HŻ	5	POZYTYWNA	W czasie sprawowania nadzoru w rzeźni
148	Prawidłowy sposób wypełniania dzienników badania przedubojowego i poubojowego, omówienie problemów z związanych z rejestracją zakładów(	Inspektorzy działu HŻ i CHZ	7	POZYTYWNA	W czasie sprawowania nadzoru w rzeźni



pośrednik , przewoźnik, punkt skupu, sprawy bieżące				
---	--	--	--	--

W 2013 roku 9 pracowników IW w województwie śląskim ukończyło specjalizację weterynaryjną według niżej podanego zakresu i miejsca zatrudnienia.

1 pracownik w Wojewódzkim Inspektoracie Weterynarii w Katowicach ukończył specjalizację weterynaryjną z zakresu chorób ryb

1 pracownik w Wojewódzkim Inspektoracie Weterynarii w Katowicach ukończył specjalizację weterynaryjną z zakresu epizootiologii i administracji weterynaryjnej

1 pracownik w Powiatowym Inspektoracie Weterynarii w Bielsku Białej ukończył specjalizację weterynaryjną z zakresu chorób ryb

2 pracowników w Powiatowym Inspektoracie Weterynarii w Gliwicach ukończyło specjalizację weterynaryjną z zakresu Higieny zwierząt Rzeźnych i Żywności pochodzenia zwierzęcego

1 pracownik w Powiatowym Inspektoracie Weterynarii w Katowicach ukończył specjalizację weterynaryjną z zakresu epizootiologii i administracji weterynaryjnej

1 pracownik w Powiatowym Inspektoracie Weterynarii w Kłobucku ukończył specjalizację weterynaryjną z zakresu chorób ryb

1 pracownik w Powiatowym Inspektoracie Weterynarii w Myszkowie ukończył specjalizację weterynaryjną z zakresu Higieny zwierząt Rzeźnych i Żywności pochodzenia zwierzęcego

1 pracownik w Powiatowym Inspektoracie Weterynarii w Pszczynie ukończył specjalizację weterynaryjną z zakresu chorób ryb

#### 4. Finansowanie Inspekcji Weterynaryjnej w województwie

Wykonanie budżetu Inspekcji Weterynaryjnej w województwie śląskim w roku 2013..

Tabela 1 Dochody budżetowe w 2013 roku (w złotych).

JEDNOSTKA	DOCHODY BUDŻETOWE *)		
	Planowane (wg ustawy budżetowej na rok 2013)	Wykonane na 31.12.2013 r.	Procent wykonania (2:1)
	1	2	3
GIW			
GrIW			
WIW – rozdz. 01033 + 01093	716 000	656 955	91,75%
PIW na terenie województwa – rozdz. 01034 + 01093 łącznie	11 584 000	10 630 566	91,77%
IW na terenie województwa – łącznie	12 300 000	11 287 521	91,77%
OGÓŁEM	12 300 000	11 287 521	91,77%

\*w powyższej tabeli prosze uwzględnić wszystkie należności

Tabela 2. Finansowanie zadań Inspekcji Weterynaryjnej w 2013 r.

JEDNOSTKI	Plan po zmianach (środki otrzymane)				Wykonanie wydatków *					
	Plan po zmianach	w tym			wykonanie OGÓLEM (ustawa + rezerwy celowe)	w tym				
		ustawa budżetowa	Rezerwa celowa na zwalczanie chorób zakaźnych zwierząt – pozycja 12	Rezerwa celowa pozycja 57		Rezerwa celowa na zwalczanie chorób zakaźnych zwierząt – pozycja 12		Rezerwa celowa 57		
	tys. zł	tys. zł	tys. zł	tys. zł	tys. zł	%	tys. zł	%	tys. zł	%
	1.	2.	3.	4.	5.	6 (5:1)	7.	8 (7:3)	9.	10 (9:4)
rozdział 01021 GIW	—	—	—	—	—	—	—	—	—	—
rozdział 01022 razem, w tym:	8 749 800	431 000	8 318 800	—	6 564 480	75%	6 131 477	74%	—	—
rozdział 01022 WIW	3 160 000	21 000	3 139 000	—	3 073 873	98%	3 052 919	98%	—	—
rozdział 01022 PIW	5 589 800	410 000	5 179 800	—	3 490 607	63%	3 078 558	60%	—	—
rozdział 01022 GrIW	—	—	—	—	—	—	—	—	—	—
rozdział 01035	—	—	—	—	—	—	—	—	—	—

rozdział 01033 WIW	10 341 415	8 189 480	1 507 500	644 435	10 633 054	103%	1 421 209	95%	607 492	95%
rozdział 01034 PIW	24 678 956	11 943 388	3 116 700	9 618 868	25 089 493	102%	2 996 538	97%	9 295 910	97%
OGÓŁEM	43 770 171	20 563 868	12 943 000	10 263 304	42 287 027	97%	10 549 224	82%	9 903 402	97%

\*w powyższej tabeli prosze uwzględnić wszystkie zobowiązania

## Część II – Realizacja zadań Inspekcji Weterynaryjnej na terenie województwa, w roku objętym sprawozdaniem

### 1. Nadzór nad ochroną zdrowia zwierząt

Realizacja kontroli urzędowych w obszarze ochrony zdrowia zwierząt

JEDNOSTKA	KONTROLE PLANOWANE				
	Liczba kontroli planowanych	Liczba kontroli zrealizowanych	Przyczyny braku realizacji kontroli planowanych		
			Zaprzestanie lub zawieszenie prowadzenia działalności przez podmioty	Niewystarczające zasoby kadrowe	Konieczność wykonania kontroli nieplanowanych
Będzin	78	78	0	0	0
Bielsko	709	708	1	0	0
Cieszyn	337	337	0	0	0
Częstochowa	143	141	2	0	0
Gliwice	82	82	0	0	0
Katowice	19	19	0	0	0
Kłobuck	326	319	7	0	0
Lubliniec	126	121	0	5	0
Myszków	93	93	0	0	0
Pszczyna	73	73	0	0	0
Racibórz	187	183	4	0	0
Rybnik	530	518	12	0	0
T.Góry	46	46	0	0	0
Tychy	1189	1189	0	0	0
Wodzisław	39	39	0	0	0
Zawiercie	158	105	0	37	16
Żywiec	148	148	0	0	0
<b>śląskie</b>	<b>4283</b>	<b>4199</b>	<b>26</b>	<b>42</b>	<b>16</b>

JEDNOSTKA	KONTROLE POZAPLANOWE
Będzin	95
Bielsko	447
Cieszyn	37
Częstochowa	4
Gliwice	13
Katowice	10
Kłobuck	239
Lubliniec	25
Myszków	20
Pszczyna	48
Racibórz	39
Rybnik	224
T.Góry	0
Tychy	167
Wodzisław	0
Zawiercie	16
Żywiec	39
<b>śląskie</b>	<b>1423</b>

#### Wyniki kontroli urzędowych w obszarze ochrony zdrowia zwierząt

RODZAJE STWIERDZONYCH NARUSZEŃ	LICZBA PODMIOTÓW			DZIAŁANIA PODJĘTE W WYNIKU PRZEPROWADZONEJ KONTROLI (liczba)		
	Łącznie	Podmioty, w których dany rodzaj naruszenia stwierdzono 1 raz w roku objętym sprawozdaniem	Podmioty, w których dany rodzaj naruszenia stwierdzono kilkakrotnie w roku objętym sprawozdaniem	Decyzja administracyjna	Kary pieniężne	Skierowanie do organów ścigania
Brak wydzielonego miejsca do przechowywania środków dezynfekcyjnych, brak zabezpieczenia przed dostępem osób niepowołanych	108	107	1	34	0	0

Brak środków dezynfekcyjnych w ilości niezbędnej do przeprowadzania bieżącej dezynfekcji	93	92	1	26	0	0
Brak wydzielonego miejsca do składowania obornika	0	0	0	0	0	0
Brak właściwego miejsca do przetrzymywania produktów leczniczych weterynaryjnych, brak zabezpieczenia przed dostępem osób niepowołanych	116	116	0	43	0	0
Brak mat dezynfekcyjnych w liczbie zapewniającej zabezpieczenie wejść i wjazdów do gospodarstwa w przypadku wystąpienia zagrożenia epizootycznego	68	68	0	29	0	0
Brak zabezpieczenia budynków przed dostępem zwierząt innych niż utrzymywane w gospodarstwie	15	15	0	11	0	0
Brak tablic ostrzegawczych z napisem „Osobom nieupoważnionym wstęp wzbroniony” przy wejściach do budynków, w których utrzymywane są zwierzęta	112	112	0	26	0	0
Brak odpowiedniej czystości budynków	39	36	3	18	0	1
Brak szczepienia psów przeciwko wściekliźnie	190	190	0	0	53	138
Naruszenie przepisów dotyczących zasad wprowadzania zwierząt lub produktów ze zwierząt na rynek	8	6	2	2	12	1
Podejrzenie chorób zakaźnych zwierząt	375	372	3	192	0	0
Kupno/sprzedaż świń bez wymaganego świadectwa	2	2	0	1	0	1
Kupno/sprzedaż świń nieoznakowanych	3	3	0	1	2	0

W wyniku stwierdzenia naruszenia prawodawstwa weterynaryjnego nałożonych zostało mandatów karnych na sumę 14 650 zł.

Liczba wykonanych badań monitoringowych (kontrolnych) w kierunku poszczególnych jednostek chorobowych

Nazwa choroby	Gatunek	Liczba przebadanych stad	Liczba przebadanych zwierząt
Pryszczycza	Bydło	296	360
	Świnie	0	0
Choroba pęcherzykowa świń	Świnie	292	360
Klasyczny pomór świń	Świnie	516	1000
	Dziki	X	529
TSE (BSE/Scrapie)	Bydło	X	9890
	Owce	X	282
	Kozy	X	35
Gruźlica bydła	Bydło	2691	32129
Bruceleza bydła	Bydło	2040	14359
Bruceleza kóz i owiec	Owce i kozy	141	647
Enzootyczna białaczka bydła	Bydło	2041	14367
Wścieklizna lisów wolno żyjących	Lisy	X	792
Choroba niebieskiego języka	Bydło	212	900
	Owce	106	543
IBR/IPV	Bydło	112	462
Gorączka Q	Bydło	29	116
	Owce i kozy	81	357

2 sztuki pobrane w 2012r. i zbadane w 2013r.

Doliczona 1 sztuka w wieku poniżej 72 miesięcy życia zbadana w związku z podejrzeniem stosowania w żywieniu substancji mogących mieć wpływ na wartość zdrowotną mięsa

Do sztuk zbadanych w monitoringu doliczono 18 sztuk zbadanych dodatkowo przy podejrzeniu brucelezy w stadzie, a nie badanych w monitoringu. W samym monitoringu zbadano więc 14341 zwierząt



W 2013 r. na terytorium województwa wystąpiły następujące choroby zakaźne zwierząt podlegające obowiązkowi zwalczania\*:

NAZWA CHOROBY	LICZBA OGNISK	LICZBA CHORYCH LUB ZAKAŻONYCH** ZWIERZĄT (w sztukach, jeżeli nie wskazano inaczej)	GATUNEK
Zgnilec amerykański pszczoł	19	63 (pnie pszczele)	Pszczoła miodna
Enzootyczna białaczka bydła	1	1	bydło
Gruźlica bydła	1	4	bydło

\*-Wykaz chorób został określony w załączniku II do ustawy z dnia 11 marca 2004 r. o ochronie zdrowia zwierząt oraz zwalczaniu chorób zakaźnych zwierząt

\*\* - w zależności od choroby

W 2013 r. na terytorium województwa wystąpiły następujące choroby zakaźne zwierząt podlegające obowiązkowi rejestracji\*:

NAZWA CHOROBY	LICZBA OGNISK	LICZBA CHORYCH LUB ZAKAŻONYCH** ZWIERZĄT (w sztukach, jeżeli nie wskazano inaczej)	GATUNEK
Salmoneloza (S.enteritidis)	3	72633	Kura nioska
Salmoneloza (S.enteritidis)	5	113266	Kura brojler
Salmoneloza (S.enteritidis)	7	11010	Gęś
Salmoneloza (S.enteritidis)	1	2800	Kaczka
Salmoneloza (S.typhimurium)	1(ognisko z 2012 ; w 2013 stado zlikwidowane)	7850	Indyk
Salmoneloza (S.typhimurium)	1	2960	Gęś
Myksomatoza	1	2	Królik
Listerioza	1	1; (318owce+ 54 kozy leczone; 1 owca zbadana wynik dodatni)	Owca
Warrona	1	5	Pszczoła miodna

\*-Wykaz chorób został określony w załączniku III do ustawy z dnia 11 marca 2004 r. o ochronie zdrowia zwierząt oraz zwalczaniu chorób zakaźnych zwierząt

\*\* - w zależności od choroby

W celu likwidacji wścieklizny u lisów wolno żyjących, corocznie wojewódzcy lekarze weterynarii przeprowadzają akcje szczepień tych zwierząt przeciwko wściekliznie na terenie

administrowanych przez nich województw. Podczas szczepienia lisów w roku 2013 na terenie województwa śląskiego przeprowadzono 2 akcje szczepienia lisów wolno żyjących. Wyłożono następującą liczbę dawek szczepionki:

	Całkowita liczba dawek szczepionki	Liczba dawek szczepionki/km <sup>2</sup>
Akcja wiosenna	223 610 <sup>a)</sup>	20 dawek/km <sup>2</sup> na obszarze 8030,5 km <sup>2</sup> 30 dawek/km <sup>2</sup> na obszarze 2100 km <sup>2</sup>
Akcja jesienna	223 610 <sup>b)</sup>	20 dawek/km <sup>2</sup> na obszarze 8030,5 km <sup>2</sup> 30 dawek/km <sup>2</sup> na obszarze 2100 km <sup>2</sup>

<sup>a)</sup>w tym.....0..... dawek otrzymano bezpłatnie;

<sup>b)</sup>w tym.....0..... dawek otrzymano bezpłatnie.

## 2. Nadzór nad identyfikacją i rejestracją zwierząt

Sprawując nadzór w zakresie identyfikacji i rejestracji zwierząt organy Inspekcji Weterynaryjnej:

1) mają w szczególności prawo do bezpośredniego dostępu do danych zawartych w rejestrze prowadzonym przez Polski Związek Hodowców Koni, Polskie Towarzystwo Kuce Szetlandzkie w Imnie, Stowarzyszenie Hodowców i Użytkowników Kłusaków, Polski Związek Hodowców i Przyjaciół Wschodniopruskiego Konia Pochodzenia Trakeńskiego w Polsce oraz Polski Klub Wyścigów Konnych, dotyczących zwierząt z rodziny koniowatych, jak również do danych zawartych w rejestrze prowadzonym przez Agencję Restrukturyzacji i Modernizacji Rolnictwa, dotyczącym zwierząt gospodarskich oznakowanych oraz do dokonywania korekt i uzupełnień w Centralnej Bazie Danych Systemu IRZ, a także do wprowadzania do rejestru zwierząt gospodarskich oznakowanych informacji o statusie epizootycznym siedzib stad;

2) przeprowadzają kontrole na miejscu w siedzibie stada, w zakresie oznakowania i rejestracji zwierząt, w szczególności wypełniania obowiązku prowadzenia księgi rejestracji i wyposażenia bydła oraz koniowatych w paszporty;

3) wojewódzki lekarz weterynarii właściwy ze względu na siedzibę podmiotu prowadzącego rejestr koniowatych może przeprowadzać kontrole w miejscu prowadzenia działalności przez Polski Związek Hodowców Koni, Polskie Towarzystwo Kuce Szetlandzkie w Imnie, Stowarzyszenie Hodowców i Użytkowników Kłusaków, Polski Związek Hodowców i Przyjaciół Wschodniopruskiego Konia Pochodzenia Trakeńskiego w Polsce oraz Polski Klub Wyścigów Konnych w zakresie prowadzenia zgodnie z przepisami prawa rejestrów koniowatych.

Zgodnie z rozporządzeniem Komisji (WE) nr 1082/2003 z dnia 23 czerwca 2003 r. ustanawiającym szczegółowe zasady w celu wykonania rozporządzenia (WE) nr 1760/2000 Parlamentu Europejskiego i Rady w zakresie minimalnego poziomu kontroli przeprowadzanych w ramach systemu identyfikacji i rejestracji bydła Inspekcja Weterynaryjna przeprowadza każdego roku kontrole 3% siedzib stad bydła w skali kraju.

### **Raport z kontroli identyfikacji i rejestracji w siedzibach stad zwierząt z gatunku bydło przeprowadzonych w 2013r.**

<b>1. Ogólne informacje o zwierzętach i kontrolach</b>	
Łączna liczba siedzib stad zarejestrowanych na terytorium Polski na początku okresu sprawozdawczego	16892*
Łączna liczba objętych kontrolą siedzib stad siedzib stad w okresie sprawozdawczym	532
Łączna liczba zwierząt według stanu rejestracji na terytorium Polski na początku okresu sprawozdawczego	134894

Łączna liczba zwierząt objętych kontrolą w okresie sprawozdawczym	11592
---	-------

- liczba gospo

<b>2. Niezgodność z rozporządzeniem (WE) nr 1760/2000.</b>	
Siedziby stad, w których stwierdzono niezgodność	140

<b>3. Sankcje nałożone zgodnie z rozporządzeniem Komisji (WE) nr 494/98</b>	Zwierzęta objęte sankcjami	Siedziby stad objęte sankcjami
Ograniczenia przewozu pojedynczych zwierząt	0	0
Ograniczenia przewozu wszystkich zwierząt z danej siedziby stada	0	0
Zabicie zwierząt	0	0

### **Raport z kontroli identyfikacji i rejestracji w siedzibach stad zwierząt z gatunków owce i kozy przeprowadzonych w 2013r.**

Zgodnie z rozporządzeniem Komisji (WE) nr 1505/2006 z dnia 11 października 2006 r. wdrażającym rozporządzenie Rady (WE) nr 21/2004 w zakresie minimalnego poziomu kontroli prowadzonych w związku z identyfikacją i rejestrowaniem owiec i kóz, Inspekcja Weterynaryjna przeprowadza kontrole 3% siedzib stad owiec i kóz oraz 5% pogłowia zwierząt z ww. gatunków każdego roku w skali kraju.

<b>1. Ogólne informacje o siedzibach stad, zwierzętach i kontrolach</b>	
Łączna liczba siedzib stad zarejestrowanych na terytorium Polski na początku roku okresu sprawozdawczego	1203
Łączna liczba objętych kontrolą siedzib stad w roku okresu sprawozdawczego	43

Łączna liczba zwierząt zarejestrowanych na terytorium Polski na początku roku okresu sprawozdawczego	12401
Łączna liczba objętych kontrolą zwierząt w siedzibach stad w okresie sprawozdawczym	990

## 2. Stwierdzone niezgodności.

Liczba siedzib stad, w których stwierdzono niezgodność	10
--	----

## 3. Nałożone kary

Liczba siedzib stad, na które nałożono kary	0
---	---

### Realizacja kontroli urzędowych w obszarze identyfikacji i rejestracji zwierząt (bydło, owce, kozy, świny, konie)

JEDNOSTKA IW	KONTROLE PLANOWANE					
	Liczba kontroli planowanych	Liczba kontroli zrealizowanych	Przyczyny braku realizacji kontroli planowanych			
			Zaprzestanie lub zawieszenie prowadzenia działalności przez podmioty	Niewystarczające zasoby kadrowe	Konieczność wykonania kontroli nieplanowanych	Konieczność wykonywania dodatkowych zadań
Będzin	16	16	0	0	0	0
Bielsko	30	30	0	0	0	0
Cieszyn	33	33	0	0	0	0
Częstochowa	89	89	0	0	0	0
Gliwice	37	37	0	0	0	0
Katowice	4	4	0	0	0	0
Kłobuck	112	112	0	0	0	0
Lubliniec	58	58	0	0	0	0
Myszków	42	42	0	0	0	0
Pszczyna	20	20	0	0	0	0

Racibórz	83	83	0	0	0	0
Rybnik	18	18	0	0	0	0
T.Góry	22	22	0	0	0	0
Tychy	38	38	0	0	0	0
Wodzisław	14	14	0	0	0	0
Zawiercie	123	123	0	0	0	0
Żywiec	18	18	0	0	0	0
<b>SUMA</b>	<b>757</b>	<b>757</b>	<b>0</b>	<b>0</b>	<b>0</b>	<b>0</b>

JEDNOSTKA IW	KONTROLE POZAPLANOWE
	(Liczba przeprowadzonych kontroli)
Będzin	28
Bielsko	0
Cieszyn	33
Częstochowa	21
Gliwice	17
Katowice	2
Kłobuck	73
Lubliniec	0
Myszków	0
Pszczyna	2
Racibórz	1
Rybnik	19
T.Góry	0
Tychy	20
Wodzisław	18
Zawiercie	28
Żywiec	0
<b>SUMA</b>	<b>262</b>

### 3. Nadzór nad ochroną zwierząt

Ważnym elementem działalności i realizacji przez Inspekcję Weterynaryjną zadań ustawowych jest prowadzony przez nią nadzór nad przestrzeganiem przepisów o ochronie zwierząt.

Inspekcja Weterynaryjna na mocy ustawy z dnia 21 sierpnia 1997 r. *o ochronie zwierząt* pełni nadzór nad przestrzeganiem ww. przepisów w odniesieniu do wszystkich miejsc przebywania zwierząt. Regularnym kontrolom podlegają podmioty prowadzące działalność nadzorowaną w rozumieniu ustawy z dnia 11 marca 2004 r. *o ochronie zdrowia zwierząt oraz zwalczaniu chorób zakaźnych zwierząt.*, natomiast pozostałe miejsca utrzymania zwierząt podlegają kontrolom doraźnym.

Inspekcja Weterynaryjna kontroluje gospodarstwa utrzymujące zwierzęta, sprawdzając przestrzeganie przepisów o ochronie zwierząt, ze szczególnym uwzględnieniem gospodarstw utrzymujących świnie, cielęta i kury nieśne.

### Raport z kontroli gospodarstw utrzymujących zwierzęta gospodarskie

System utrzymania	Kury nioski				Cielęta	Świnie	Brojlery
	Wolny wybieg	Ściółka	Kl. Wzbogacone	Kl. niewzbogacone			
Liczba gospodarstw	7	67	40	3	16859	14064	264
Liczba skontrolowanych gospodarstw	6*	29	18	0	494	472	110
Liczba gospodarstw w których stwierdzono nieprawidłowości	1*	5	1	0	53	64	52
Liczba stwierdzonych nieprawidłowości dotyczących:							
personelu	0	0	0		0	0	0
dozoru właścicielskiego	0	2	0		1	3	3
prowadzenia rejestrów	0	5	0		8	12	59
swobody ruchu	0	0	0		18	5	0
wystarczającej przestrzeni	0	1	0		10	16	1
budynków i pomieszczeń	0	5	1		24	35	33
minimalnego oświetlenia	0	0	0		2	3	1
powierzchni podłogi						3	0

materiału manipulacyjnego						0	
sprzętu	0	0	0		3	6	8
paszy, wody i innych	0	0	0		15	23	0
poziomu hemoglobiny					0		
paszy bogatej we włókno					0	0	
okaleczeń	0	0	0		0	0	0
metod chowu	0	0	0		0	1	0
Suma stwierdzonych nieprawidłowości	0	13	1		81	107	105

wszystkie 3 podmioty zostały zawieszono w 2013 roku

\*jedno skontrolowane gospodarstwo działało bez zarejestrowania przez PLW (tego dotyczyło uchybienie)

	Bydło z wyj. cieląt	Owce	Kozy	Kury z wyjątkiem niosek brojlerów	Ptaki bezgrzebieniowe	Kaczki	Gęsi	Zwierzęta futerkowe	Indyki	Inne
Liczba gospodarstw	16859	714	533	64	8	13	21	52	13	6920
Liczba skontrolowanych gospodarstw	687	48	28	27	7	7	9	40	7	237
Liczba gospodarstw w których stwierdzono nieprawidłowości	96	6	5	2	0	2	1	4	0	16
Liczba stwierdzonych nieprawidłowości dotyczących:										
personelu	0	0	0	0	0	0	0	0	0	0
dozoru właścicielskiego	6	0	0	0	0	0	0	0	0	0
prowadzenia rejestrów	18	4	3	1	0	0	1	3	0	11
swobody ruchu	16	0	1	0	0	2	0	0	0	0



budynków i pomieszczeń	52	5	5	1	0	2	0	2	0	13
sprzętu	7	0	0	0	0	3	0	0	0	3
paszy, wody i innych	19	1	2	0	0	0	0	0	0	3
okaleczeń	1	0	0	0	0	0	0	0	0	0
metod chowu	0	0	0	0	0	0	0	0	0	0
Suma stwierdzonych nieprawidłowości	119	10	11	2	0	7	1	5	0	30

W zakresie nadzoru nad przestrzeganiem przepisów o ochronie zwierząt w transporcie, Inspekcja Weterynaryjna prowadzi rejestry przewoźników oraz środków transportu zatwierdzonych do długotrwałego transportu, a także przeprowadza kontrole załadunku oraz rozładunku zwierząt, podczas transportu drogowego, w miejscach docelowych, w punktach skupu, miejscach wysyłki, punktach kontroli i punktach przeładunku. Kontrole muszą obejmować odpowiednią liczbę zwierząt transportowanych każdego roku.

### Roczny raport z kontroli środków transportu wykorzystywanych do przewozu zwierząt pod względem dobrostanu zwierząt

PRZEZNACZENIE ZWIERZĄT	TRANSPORTOWANE ZWIERZĘTA (w sztukach)					
	Bydło	Świnie	Owce / kozy	Koniowate	Drób i zającowate	Inne gatunki
a Rzeźne	66077*	515707	217	11849	36515290	0
b Przeznaczone na eksport	45	734	3	3	220500	550+1600 kg ryby żywe
c Importowane do celów hodowlanych	497	34501	7	16	3839559	1200+6580 kg ryby żywe
d inne	236	17082	0	121	68960	0
Łącznie (a+b+c+d)	66855	568024	227	11989	40644309	1750+8180 kg ryby żywe

\*w tym 34 sztuki bydła wysłane z gospodarstwa jednego powiatu jako rzeźne na teren innego powiatu do ubojni

Liczba przeprowadzonych kontroli	Liczba środków transportu	Liczba zwierząt					
		Bydło	Świnie	Owce/	Koniowate	Drób i	Inne

				kozy		zajacowate	gatunki
a Podczas transportu drogowego	2	0	1	0	0	0	9000 kg ryby żywe
b w miejscu docelowym	25726	64345	417196	215	11750	33502022	1200+6300 kg ryby żywe
c1 na targach, w punktach skupu	716	236	8419	0	137	0	0
c2 w miejscu wysyłki	29	79*	734	3	3	220500	550+1600 kg ryby żywe
c3 w miejscu odpoczynku	0	0	0	0	0	0	0
a+b+c1+c2+c3	26473	64660	426350	218	11890	33722522	1750+16900 kg ryby żywe
d Kontrola dokumentacji	26473	4756	8668	25	786	12231	7

9000 kg ryby żywe – kontrola z ITD (spoza województwa śląskiego)

\*w tym 34 sztuki bydła wysłane z gospodarstwa jednego powiatu jako rzeźne na teren innego powiatu do ubojni

Liczba stwierdzonych niezgodności	Liczba stwierdzonych niezgodności	Liczba zwierząt					
		Bydło	Świnie	Owce/ kozy	Koniowate	Drób i zajacowate	Inne gatunki
a Podczas transportu drogowego	1	0	0	0	0	0	9000 kg ryb żywych
b w miejscu docelowym	14	7	3541	0	0	0	0
c1 na targach, w punktach skupu	0	0	0	0	0	0	0
c2 w miejscu wysyłki	0	0	0	0	0	0	0
c3 w miejscu odpoczynku	0	0	0	0	0	0	0
a+b+c1+c2+c3	15	7	3541	0	0	0	9000 kg ryb żywych
d Kontrola dokumentacji	15	6	11	0	0	0	9000 kg ryb żywych

## Roczny raport z kontroli rzeźni pod względem dobrostanu zwierząt

Powiatowi lekarze weterynarii przeprowadzili łącznie w omawianym okresie **80** kontroli rzeźni bydła, świń, owiec, kóz i domowych zwierząt jednokopytnych oraz **31** kontroli rzeźni drobiu pod względem dobrostanu zwierząt. W trakcie kontroli uchybienia stwierdzone zostały w **20** podmiotach, w tym w **15** przypadkach dotyczących rzeźni bydła, świń, owiec, kóz i domowych zwierząt oraz w **5** przypadkach dotyczących rzeźni drobiu.

okres sprawozdawczy:							
województwo		2013					
		śląskie (24)					
Liczba rzeźni zatwierdzonych na terytorium województwa:			103 w tym: 3 nowe ubojnie, zatwierdzone w II półroczu 2013r., 5 ubojni wykreślonych w 2013r., 2 ubojnie -zmiana profilu działalności i 8 ubojni z zawieszoną działalnością				
Liczba rzeźni skontrolowanych na terytorium województwa:			76				
Liczba kontroli przeprowadzanych na terenie województwa:			111				
Liczba rzeźni, w których stwierdzono nieprawidłowości na terytorium województwa:			20				
Liczba rzeźni poddawanych rekontroli, w których stwierdzono nieprawidłowości na terytorium województwa:			8				
Lp.	Rodzaj stwierdzonej nieprawidłowości:	Liczba rzeźni, w których stwierdzono nieprawidłowości:	Działania podjęte w związku ze stwierdzeniem nieprawidłowości:				Liczba rzeźni rekontroloowanych, w których stwierdzono nieprawidłowości:
			decyzja	zalecenia	kara pieniężna	wstrzymanie uboju	
1	Cz. II poz. 4 <b>stary SPIWET</b> Właściwe unieruchamianie zwierząt w momencie ogłuszania w zależności od gatunku.	1	0	1	0	0	0
2	Cz. I poz.7 Zwierzęta nie są transportowane w sposób powodujący ich zbędne cierpienie i stres	1	0	1	0	0	0

3	Cz. II poz.2 W zakładzie opracowano właściwe standardowe procedury operacyjne	8	4	4	0	0	2
4	Cz. II poz. 3 W zakładzie jest zatrudniony pracownik ds. dobrostanu zwierząt	1	1	0	0	0	1
5	Cz. II poz.14. Zagrody, przejścia i korytarze są zaprojektowane i zbudowane w sposób umożliwiający zwierzętom swobodne poruszanie się w wymaganym kierunku zgodnie z właściwymi im cechami zachowania oraz bez zakłóceń.	1	0	1	0	0	0
6	Cz. II poz. 18 Podłóżo wykonane i utrzymywane jest tak, aby minimalizować ryzyko potknięcia, upadku lub okaleczenia nóg zwierząt	2	1	2	0	0	1
7	Cz. II poz. 19. Magazyny żywca są zaprojektowane i zbudowane w taki sposób, aby zminimalizować zagrożenie urazami zwierząt.	1	0	1	0	0	0
8	Cz. II poz. 20 Magazyny żywca są wyposażone w systemy wentylacyjne zaprojektowane, wykonane i konserwowane w sposób stale zapewniający dobrostan zwierząt oraz z uwzględnieniem przewidywanych warunków pogodowych.	2	2	0	0	0	1
9	Cz. II poz. 21 W przypadku wentylacji mechanicznej, zapewniono na wypadek awarii wspomagające je urządzenia rezerwowe i urządzenie alarmowe.	1	0	1	0	0	0
10	Cz. II poz. 25 System dostarczania wody jest zaprojektowany, wykonany i utrzymywany w sposób umożliwiający przez cały czas wszystkim zwierzętom dostęp	1	0	1	0	0	0

	do czystej wody bez niebezpieczeństwa okaleczenia lub ograniczenia ich ruchów.						
11	Cz. II poz. 35 Powierzchnia magazynu żywca dostępna dla zwierząt spełnia minimalne wymagania MRRW 2010.56.334 § 15 ust. 2, § 24 ust.1, ust.3 MRRW 2010.116.778§ 11	1	0	1	0	0	0
12	Cz. II poz. 36 W każdej zagrodzie znajdują się informacje dotyczące daty i godziny przybycia, oraz – z wyjątkiem bydła trzymanego osobno – maksymalnej liczby zwierząt, która może tam być przetrzymywana	3	1	2	0	0	0
13	Cz. II poz. 39 Urządzenia używane do unieruchamiania zwierząt są konserwowane i kontrolowane zgodnie z instrukcjami producentów przez osoby przeszkolone w tym celu.	1	1	0	0	0	0
14	Cz. II poz. 40 Informacje dotyczące konserwacji są rejestrowane i przechowywane przez 1 rok	1	1	0	0	0	0
15	Cz. II poz. 41 Urządzenia do unieruchamiania są zaopatrzone w odpowiednie instrukcje dotyczące ich użytkowania w sposób zapewniający optymalne warunki dla dobrostanu zwierząt.	2	1	2	0	0	2
16	Cz. II poz. 49 Urządzenia używane do ogłuszania zwierząt są konserwowane i kontrolowane zgodnie z instrukcjami producentów przez osoby przeszkolone specjalnie w tym celu.	3	2	1	0	0	0
17	Cz. II poz.50 Informacje dotyczące konserwacji są rejestrowane i przechowywane	2	1	1	0	0	0

	przez 1 rok						
18	Cz. II poz. 53. Element pokazujący i rejestrujący szczegółowe informacje o najważniejszych parametrach elektrycznych jest umieszczony w miejscu wyraźnie widocznym dla personelu i ostrzega w wyraźnie widoczny i słyszalny sposób	1	0	1	0	0	0
19	Cz. II poz. 59 Urządzenie do ogłuszania kąpielą wodną jest zaprojektowane w taki sposób żeby łatwo było regulować poziom zanurzenia ptaków	1	1	0	0	0	0
20	Cz. II poz. 60 Elektrody w urządzeniach do ogłuszania kąpielą wodną obejmują całą długość zbiornika	1	1	0	0	0	0
21	Cz. II poz. 62. Na odcinku od miejsca pętania do wejścia ptaków do kąpieli wodnej zainstalowany jest system pozwalający na utrzymanie kontaktu z klatką piersiową, w celu ich uspokojenia	1	0	1	0	0	0
W pozostałych pozycjach listy kontrolnej SPIWET zgodnej ze wzorem z instrukcji Głównego Lekarza Weterynarii nr GIWz.420-31/13 z dnia 28 marca 2013r. nie stwierdzono nieprawidłowości.							
Ogólna liczba wydanych decyzji administracyjnych		8					
Ogólna liczba wniosków o ukaranie		0					
Liczba powiatowych inspektoratów weterynarii skontrolowanych w zakresie nadzoru nad dobrostanem w rzeźni		9					
Liczba podmiotów (rzeźni) wizytowanych w związku z nadzorem nad PIW		10					
Liczba podmiotów (rzeźni), w przypadku których ocena WIW nie była zgodna z oceną PIW		4					

## Wyniki kontroli urzędowych w schroniskach dla zwierząt

Rodzaj stwierdzonej nieprawidłowości	Liczba schronisk, w których stwierdzono nieprawidłowości	Liczba schronisk dla których zostały wydane decyzje administracyjne		Zgłoszenie do organów ścigania
		Nieprawidłowości/wstrzymania przyjmowania nowych zwierząt	Wykreślenie z rejestru	
		Zwierzętom nie zapewniono minimalnych warunków utrzymania (ochrona przed niekorzystnymi warunkami, legowisko, dostęp do wody i karmy, nadmierne zagęszczenie zwierząt)	4	
Brak wydzielonych odpowiednich pomieszczeń w schronisku	11	2	0	0
Zły stan techniczny i sanitarny pomieszczeń	6	6	0	0
Brak pieca do spalania zwłok lub chłodni do przetrzymywania zwłok	0	0	0	0
Niewłaściwie prowadzona ewidencja lub dokumentacja	7	5	0	0
Niedostateczny sposób realizacji opieki lekarsko-weterynaryjnej przez schronisko (kastracje, sterylizacje, szczepienia)	1	1	0	0
Inne	3	3	0	0

#### **4. Bezpieczna żywność pochodzenia zwierzęcego**

Organy Inspekcji Weterynaryjnej odgrywają podstawową rolę w zakresie bezpieczeństwa produktów pochodzenia zwierzęcego. Pozyskiwanie, chów, wytwarzanie, oczyszczanie, ubój, rozbiór, przetwarzanie, pakowanie, przepakowywanie, przechowywanie lub transport to czynności składowe „produkcji”, nad którymi ma nadzór Inspekcja Weterynaryjna. Kontrole urzędowe są konieczne, w celu sprawdzenia, że podmioty działające na rynku spożywczym stosują się do przepisów w zakresie higieny i bezpieczeństwa żywności.



## Nadzór nad produkcją żywności pochodzenia zwierzęcego

Cz. 1

Rodzaj obiektu		Liczba obiektów														
		w których stwierdzono niezgodności w odniesieniu do:														
		nadzorowanych	skontrolowanych	wymagań dotyczących pomieszczeń żywnościowych	wymagań dotyczących sprzętu i wyposażenia	wymagań dla sprzętu	z gospodarowania odpadów żywnościowych, UPPZ, w tym SRM	jakości wody	higieny osobistej pracowników i szkoleń	zabezpieczenia przed szkodnikami i ich zwalczania	zachowania łańcucha chłodniczego	obróbki cieplnej	wymagań dla opakowań i materiałów opakowaniowych	traceability i znakowania	systemu HACCP	specyficznych wymagań określonych 853/2004
0	1	2	3	4	5	6	7	8	9	10	11	12	13	14	15	
Razem (02+30)	01	6035	1445	194	135	36	71	14	44	22	10	1	21	73	117	85
Razem (03+07+14+15+16+17+18+19+20+21+22+23+ 24+25+28+29)	02	441	405	118	82	25	58	7	25	11	9	1	15	67	80	31
Razem (04+05+06)	03	17	16	2	1	0	1	0	0	0	0	0	1	3	2	0
Chłodnie składowe wolnostojące (S 0)	04	13	13	2	1	0	1	0	0	0	0	0	1	2	2	0
Zakłady przepakowywania - niezależne (S 0)	05	4	3	0	0	0	0	0	0	0	0	0	0	1	0	0
Rynki hurtowe - z wyłączeniem produktów rybołówstwa (S 0)	06	0	0	0	0	0	0	0	0	0	0	0	0	0	0	0
Razem zakłady zatwierdzone, w których funkcjonują działy wymienione w 08 i/lub 09 i/lub 10 i/lub 11 i/lub 12 i/lub 13 i/lub 26 i/lub 27	07	243	237	100	74	19	53	7	22	11	9	1	14	58	72	30

Zakłady zatwierdzone, w których funkcjonują działy wymienione w 08a i/lub 08b i/lub 08c i/lub 08d i/lub 08e i/lub 08f i/lub 08g	08	171	168	74	54	15	44	5	16	8	8	1	8	48	56	22
-działy prowadzące ubój zwierząt gospodarskich kopytnych (S I)	08a	64	61	28	20	8	12	2	7	4	6	0	2	20	17	8
-działy prowadzące rozbiór mięsa zwierząt gospodarskich kopytnych (S I)	08b	111	108	36	23	6	21	3	6	2	3	1	6	26	21	10
-działy składujące w warunkach chłodniczych (S I)	08c	70	67	28	19	3	13	2	3	3	5	0	2	19	16	7
-działy przetwórstwa mięsa zwierząt gospodarskich kopytnych (S VI)	08d	113	111	43	26	5	23	0	4	3	5	1	4	27	31	6
- działy prowadzące produkcję MM i/lub MOM i/lub SWM z mięsa zwierząt gospodarskich kopytnych (S V)	08e	58	57	10	9	0	5	0	3	0	2	1	1	12	9	4
- działy prowadzące produkcję tłuszczów zwierzęcych i skwarek (S XII)	08f	20	18	1	1	0	1	0	0	0	0	0	0	1	1	0
'- działy prowadzące obróbkę jelit, pęcherzy i żołądków (S XIII)	08g	14	13	2	1	0	1	0	0	0	0	0	0	1	0	1
Zakłady zatwierdzone, w których funkcjonują działy wymienione w 09a i/lub 09b i/lub 09c i/lub 09d i/lub 09e	09	96	93	41	28	4	16	2	9	4	2	1	6	16	22	9
-działy prowadzące ubój drobiu i/lub zajęczaków (S II)	09a	27	26	17	14	3	5	2	5	2	1	0	2	4	9	2
-działy prowadzące rozbiór mięsa drobiowego i/lub zajęczaków (S II)	09b	55	52	18	14	2	9	1	5	3	2	1	4	6	11	3
-działy składujące w warunkach chłodniczych (S II)	09c	23	23	9	5	1	1	0	3	0	0	0	2	4	10	3

-działy przetwórstwa mięsa drobiowego i/lub zajęczaków (S VI)	09d	59	59	19	13	1	10	0	2	0	1	1	1	11	6	4
- działy prowadzące produkcję MM i/lub MOM i/lub SWM z mięsa drobiowego i/lub zajęczaków (S V)	09e	14	13	2	2	0	2	0	1	0	1	0	0	1	2	2
Zakłady zatwierdzone, w których funkcjonują działy wymienione w 10a i/lub 10b i/lub 10c i/lub 10d i/lub 10e i/lub 10f	10	0	0	0	0	0	0	0	0	0	0	0	0	0	0	0
-działy prowadzące ubój zwierząt dzikich utrzymywanych w warunkach fermowych (S III)	10a	0	0	0	0	0	0	0	0	0	0	0	0	0	0	0
-działy prowadzące rozbiór mięsa zwierząt dzikich utrzymywanych w warunkach fermowych (S III)	10b	0	0	0	0	0	0	0	0	0	0	0	0	0	0	0
-działy składujące w warunkach chłodniczych	10c	0	0	0	0	0	0	0	0	0	0	0	0	0	0	0
-działy przetwórstwa mięsa zwierząt dzikich utrzymywanych w warunkach fermowych	10d	0	0	0	0	0	0	0	0	0	0	0	0	0	0	0
- działy prowadzące produkcję MM i/lub MOM i/lub SWM z mięsa zwierząt dzikich utrzymywanych w warunkach fermowych	10e	0	0	0	0	0	0	0	0	0	0	0	0	0	0	0
-działy prowadzące obróbkę jelit, żołądków i pęcherzy zwierząt dzikich utrzymywanych w warunkach fermowych	10 f	0	0	0	0	0	0	0	0	0	0	0	0	0	0	0
Zakłady zatwierdzone, w których funkcjonują działy wymienione w 11a i/lub 11b i/lub 11c i/lub 11d	11	5	5	1	1	0	1	0	0	0	0	0	0	1	0	2
- dział obróbki dziczyzny	11a	1	1	0	0	0	0	0	0	0	0	0	0	0	0	0

- działy prowadzące rozbiór dziczyzny (S IV)	11b	2	2	0	0	0	0	0	0	0	0	0	0	0	0	0
-działy prowadzące przetwórstwo dziczyzny (S IV)	11c	5	5	1	1	0	1	0	0	0	0	0	0	1	0	2
- działy składujące w warunkach chłodniczych (S IV)	11d	1	1	1	1	0	1	0	0	0	0	0	0	1	0	1
Zakłady zatwierdzone prowadzące wyłącznie produkcję MM i/lub MOM i/lub SWM (S V)	12	1	1	0	0	0	0	0	0	0	0	0	0	0	0	0
Zakłady zatwierdzone prowadzące wyłącznie przetwórstwo mięsa (S VI)	13	21	21	2	1	0	1	0	0	0	0	0	0	1	1	3
Zakłady wysyłki - żywe mięczaki dwuskorupowe (S VII)	14	0	0	0	0	0	0	0	0	0	0	0	0	0	0	0
Zakłady oczyszczania żywe mięczaki dwuskorupowe (S VII)	15	0	0	0	0	0	0	0	0	0	0	0	0	0	0	0
Statki przetwórnice (S VIII)	16	0	0	0	0	0	0	0	0	0	0	0	0	0	0	0
Statki zamrażalnie (S VIII)	17	0	0	0	0	0	0	0	0	0	0	0	0	0	0	0
Rynki hurtowe i aukcje produktów rybołówstwa (S VIII)	18	0	0	0	0	0	0	0	0	0	0	0	0	0	0	0
Zakłady zatwierdzone przetwórstwa produktów rybołówstwa (S VIII)	19	14	14	2	3	2	0	0	1	0	0	0	0	2	0	0
Zakłady zatwierdzone przetwórstwa mleka (S IX)	20	24	23	8	2	2	2	0	0	0	0	0	0	2	3	1
Punkty odbioru mleka (S IX)	21	76	57	2	2	2	0	0	0	0	0	0	0	0	0	0
Zakłady pakowania jaj (S X)	22	64	55	4	0	0	2	0	2	0	0	0	0	2	3	0
Zakłady produkcji jaj płynnych (S X)	23	0	0	0	0	0	0	0	0	0	0	0	0	0	0	0

Zakłady zatwierdzone przetwórstwa jaj (S X)	24	3	3	0	0	0	0	0	0	0	0	0	0	0	0	0
Zakłady przetwórcze - żabie udka i ślimaki (S XI)	25	0	0	0	0	0	0	0	0	0	0	0	0	0	0	0
Zakłady zajmujące się wyłącznie tłuszczami zwierzęcymi i skwarkami (S XII)	26	2	2	0	0	0	0	0	0	0	0	0	0	0	0	0
Zakłady prowadzące wyłącznie obróbkę jelit i/lub pęcherzy i/lub żołądków (S XIII)	27	6	6	2	3	0	0	1	0	0	0	0	1	1	2	0
Zakłady odbierające surowce lub produkujące żelatynę (S XIV)	28	0	0	0	0	0	0	0	0	0	0	0	0	0	0	0
Zakłady odbierające surowce lub produkujące kolagen (S XV)	29	0	0	0	0	0	0	0	0	0	0	0	0	0	0	0
Razem (31+32+33+34+35+36+37+38+39+40+41+42+43+44+45+46)	30	5594	1040	76	53	11	13	7	19	11	1	0	6	6	37	54
Zakłady produkujące na rynek krajowy2), w których funkcjonują działy 31a lub 31b lub 31c	31	5	4	0	1	0	0	0	0	0	0	0	0	0	0	0
-działy prowadzące ubój zwierząt gospodarskich kopytnych	31a	5	4	0	0	0	0	0	0	0	0	0	0	0	0	0
-działy prowadzące rozbiór mięsa zwierząt gospodarskich kopytnych	31b	1	1	0	1	0	0	0	0	0	0	0	0	0	0	0
-działy prowadzące produkcję MM lub MOM lub SWM z mięsa zwierząt gospodarskich kopytnych	31c	0	0	0	0	0	0	0	0	0	0	0	0	0	0	0
Zakłady produkujące na rynek krajowy2), w których funkcjonują działy 32a lub 32b lub 32c	32	1	1	0	0	0	0	0	0	0	0	0	0	0	0	0

-działy prowadzące ubój drobiu	32a	1	1	0	0	0	0	0	0	0	0	0	0	0	0	0
działy prowadzące rozbiór mięsa drobiowego i/lub zajęczaków	32b	1	1	0	0	0	0	0	0	0	0	0	0	0	0	0
-działy prowadzące produkcję MM i/lub MOM i/lub SWM z mięsa drobiowego i/lub zajęczaków	32c	0	0	0	0	0	0	0	0	0	0	0	0	0	0	0
Zakłady produkujące na rynek krajowy 2), w których funkcjonują działy 33a lub 33b lub 33c	33	0	0	0	0	0	0	0	0	0	0	0	0	0	0	0
działy prowadzące ubój zwierząt dzikich utrzymywanych w warunkach fermowych	33a	0	0	0	0	0	0	0	0	0	0	0	0	0	0	0
działy prowadzące rozbiór mięsa zwierząt dzikich utrzymywanych w warunkach fermowych, z wyłączeniem zajęczaków	33b	0	0	0	0	0	0	0	0	0	0	0	0	0	0	0
działy prowadzące produkcję MM i/lub MOM i/lub SWM z mięsa zwierząt dzikich utrzymywanych w warunkach fermowych, z wyłączeniem zajęczaków	33c	0	0	0	0	0	0	0	0	0	0	0	0	0	0	0
Zakłady wytwarzające żywność złożoną (roślinno-zwierzęcą)	34	6	6	3	1	0	1	0	0	0	0	0	0	1	1	0
Zakłady konfekcjonujące lub przetwarzające miód i produkty pszczele	35	2	0	0	0	0	0	0	0	0	0	0	0	0	0	0
Zakłady prowadzące składowanie produktów pochodzenia zwierzęcego bez wymagań temperaturowych	36	5	3	0	0	0	0	0	0	0	0	0	0	0	0	0
Zakłady prowadzące działalność marginalną, lokalną i ograniczoną	37	259	227	54	41	10	10	0	5	5	1	0	5	5	35	12
Podmioty prowadzące sprzedaż	38	461	153	4	1	1	1	1	4	2	0	0	1	0	0	0

bezpośrednią																
Gospodarstwa produkcji mleka	39	4422	458	14	6	0	0	6	10	2	0	0	0	0	0	41
Zakłady będące gospodarstwami, na terenie których dokonuje się uboju zwierząt pochodzących z innych gospodarstw w celu pozyskania mięsa na użytek własny	40	1	1	0	0	0	0	0	0	0	0	0	0	0	0	0
Statki rybackie (z wyłączeniem statków przetwórci i statków zamrażalni)	41	0	0	0	0	0	0	0	0	0	0	0	0	0	0	0
Fermy jaj konsumpcyjnych	42	92	75	0	1	0	1	0	0	2	0	0	0	0	0	0
Punkty odbioru jaj	43	0	0	0	0	0	0	0	0	0	0	0	0	0	0	0
Podmioty prowadzące transport produktów pochodzenia zwierzęcego, w tym mleka	44	164	38	0	0	0	0	0	0	0	0	0	0	0	0	0
Podmioty zajmujące się obrotem lub pośrednictwem w obrocie produktami pochodzenia zwierzęcego, z wyłączeniem obrotu prowadzonego w ramach produkcji	45	126	34	0	0	0	0	0	0	0	0	0	0	0	1	0
Punkty skupu dziczyzny	46	50	40	1	2	0	0	0	0	0	0	0	0	0	0	1
Inne	47	15	7	0	0	0	0	0	0	0	0	0	0	0	0	0

## Cz. 2

Rodzaj obiektu		Liczba spraw rozstrzygniętych decyzjami administracyjnymi wydanymi										
	0	16	17	18	19	20	21	22	23	24		
		zgodnie z art. 54 ust.2 lit.a rozp.882/2004 <sup>1)</sup>	zgodnie z art. 54 ust.2 lit.b rozp.882/2004 <sup>1)</sup>	zgodnie z art. 54 ust.2 lit.c rozp.882/2004 <sup>1)</sup>	zgodnie z art. 54 ust.2 lit.d rozp.882/2004 <sup>1)</sup>	zgodnie z art. 54 ust.2 lit.e rozp.882/2004 <sup>1)</sup>	zgodnie z art. 54 ust.2 lit.f rozp.882/2004 <sup>1)</sup>	zgodnie z art. 54 ust.2 lit.g rozp.882/2004 <sup>1)</sup>	zgodnie z art. 54 ust.2 lit.h rozp.882/2004 <sup>1)</sup>	na podstawie przepisów ustawy o produktach pochodzenia zwierzęcego <sup>2)</sup>		
Razem (02+30)	01	166	78	17	7	38	3	0	58	850		
Razem (03+07+14+15+16+17+18+19+20+21+22+23+24+25+28+29)	02	106	29	15	6	26	3	0	51	535		
Razem (04+05+06)	03	2	2	0	2	1	0	0	18	20		
Chłodnie składowe włościejące (S 0)	04	1	2	0	2	1	0	0	18	9		
Zakłady przepakowywania - niezależne (S 0)	05	1	0	0	0	0	0	0	0	11		



Rynki hurtowe - z wyłączeniem produktów rybołówstwa (S 0)	06	0	0	0	0	0	0	0	0	0
Razem zakłady zatwierdzone, w których funkcjonują działy wymienione w 08 i/lub 09 i/lub 10 i/lub 11 i/lub 12 i/lub 13 i/lub 26 i/lub 27	07	92	23	13	3	21	3	0	33	417
Zakłady zatwierdzone, w których funkcjonują działy wymienione w 08a i/lub 08b i/lub 08c i/lub 08d i/lub 08e i/lub 08f i/lub 08g	08	67	13	12	3	14	2	0	28	327
-działy prowadzące ubój zwierząt gospodarskich kopytnych (S I)	08a	19	6	4	0	6	2	0	4	122
-działy prowadzące rozbiór mięsa zwierząt gospodarskich kopytnych (S I)	08b	37	8	7	3	7	0	0	8	122
-działy składujące w warunkach chłodniczych (S I)	08c	23	3	0	3	1	0	0	23	111
-działy przetwórstwa mięsa zwierząt gospodarskich kopytnych (S VI)	08d	41	5	8	0	5	0	0	18	181
- działy prowadzące produkcję MM i/lub MOM i/lub SWM z mięsa zwierząt gospodarskich kopytnych (S V)	08e	13	9	6	0	4	0	0	6	65
- działy prowadzące produkcję tłuszczów zwierzęcych i skwarek (S XII)	08f	0	0	0	0	1	0	0	1	19

'- działy prowadzące obróbkę jelit, pęcherzy i żołądków (S XIII)	08g	2	0	0	0	0	0	0	0	1	10
Zakłady zatwierdzone, w których funkcjonują działy wymienione w 09a i/lub 09b i/lub 09c i/lub 09d i/lub 09e	09	30	6	2	0	9	1	0	5	130	
-działy prowadzące ubój drobiu i/lub zajęczaków (S II)	09a	17	5	1	0	5	1	0	5	43	
-działy prowadzące rozbiór mięsa drobiowego i/lub zajęczaków (S II)	09b	15	1	0	0	3	0	0	0	81	
-działy składujące w warunkach chłodniczych (S II)	09c	7	1	1	0	2	1	0	2	37	
-działy przetwórstwa mięsa drobiowego i/lub zajęczaków (S VI)	09d	17	0	1	0	2	0	0	0	56	
- działy prowadzące produkcję MM i/lub MOM i/lub SWM z mięsa drobiowego i/lub zajęczaków (S V)	09e	10	3	2	0	2	0	0	0	17	
Zakłady zatwierdzone, w których funkcjonują działy wymienione w 10a i/lub 10b i/lub 10c i/lub 10d i/lub 10e i/lub 10f	10	0	0	0	0	0	0	0	0	0	
-działy prowadzące ubój zwierząt dzikich utrzymywanych w warunkach fermowych (S III)	10a	0	0	0	0	0	0	0	0	0	

-działy prowadzące rozbiór mięsa zwierząt dzikich utrzymywanych w warunkach fermowych (S III)	10b	0	0	0	0	0	0	0	0	0
-działy składujące w warunkach chłodniczych	10c	0	0	0	0	0	0	0	0	0
-działy przetwórstwa mięsa zwierząt dzikich utrzymywanych w warunkach fermowych	10d	0	0	0	0	0	0	0	0	0
- działy prowadzące produkcję MM i/lub MOM i/lub SWM z mięsa zwierząt dzikich utrzymywanych w warunkach fermowych	10e	0	0	0	0	0	0	0	0	0
-działy prowadzące obróbkę jelit, żołądków i pęcherzy zwierząt dzikich utrzymywanych w warunkach fermowych	10 f	0	0	0	0	0	0	0	0	0
Zakłady zatwierdzone, w których funkcjonują działy wymienione w 11a i/lub 11b i/lub 11c i/lub 11d	11	3	0	0	0	0	0	0	0	7
- dział obróbki dziczyzny	11a	0	0	0	0	0	0	0	0	0
- działy prowadzące rozbiór dziczyzny (S IV)	11b	0	0	0	0	0	0	0	0	1
-działy prowadzące przetwórstwo dziczyzny (S IV)	11c	3	0	0	0	0	0	0	0	7

- działy składujące w warunkach chłodniczych (S IV)	11d										
		2	0	0	0	0	0	0	0	0	4
Zakłady zatwierdzone prowadzące wyłącznie produkcję MM i/lub MOM i/lub SWM (S V)	12										
		0	0	0	0	0	0	0	0	0	0
Zakłady zatwierdzone prowadzące wyłącznie przetwórstwo mięsa (S VI)	13										
		3	1	0	0	0	0	0	0	0	11
Zakłady wysyłki - żywe mięczaki dwuskorupowe (S VII)	14										
		0	0	0	0	0	0	0	0	0	0
Zakłady oczyszczania żywe mięczaki dwuskorupowe (S VII)	15										
		0	0	0	0	0	0	0	0	0	0
Statki przetwórnice (S VIII)	16										
		0	0	0	0	0	0	0	0	0	0
Statki zamrażalnie (S VIII)	17										
		0	0	0	0	0	0	0	0	0	0
Rynki hurtowe i aukcje produktów rybołówstwa (S VIII)	18										
		0	0	0	0	0	0	0	0	0	0
Zakłady zatwierdzone przetwórstwa produktów rybołówstwa (S VIII)	19										
		2	0	0	0	1	0	0	0	0	7

Zakłady zatwierdzone przetwórstwa mleka (S IX)	20	6	3	2	1	3	0	0	0	55
Punkty odbioru mleka (S IX)	21	2	0	0	0	0	0	0	0	29
Zakłady pakowania jaj (S X)	22	2	1	0	0	0	0	0	0	4
Zakłady produkcji jaj płynnych (S X)	23	0	0	0	0	0	0	0	0	0
Zakłady zatwierdzone przetwórstwa jaj (S X)	24	0	0	0	0	0	0	0	0	3
Zakłady przetwórcze - żabie udka i ślimaki (S XI)	25	0	0	0	0	0	0	0	0	0
Zakłady zajmujące się wyłącznie tłuszczami zwierzęcymi i skwarkami (S XII)	26	0	0	0	0	0	0	0	0	1
Zakłady prowadzące wyłącznie obróbkę jelit i/lub pęcherzy i/lub żołądków (S XIII)	27	3	0	0	0	0	0	0	0	4
Zakłady odbierające surowce lub produkujące żelatynę (S XIV)	28	0	0	0	0	0	0	0	0	0

Zakłady odbierające surowce lub produkujące kolagen (S XV)	29	0	0	0	0	0	0	0	0	0
Razem (31+32+33+34+35+36+37+38+39+40+41+42+43+44+45+46)	30	60	49	2	1	12	0	0	7	315
Zakłady produkujące na rynek krajowy <sup>2)</sup> , w których funkcjonują działy 31a lub 31b lub 31c	31	0	0	0	0	0	0	0	0	2
-działy prowadzące ubój zwierząt gospodarskich kopytnych	31a	0	0	0	0	0	0	0	0	1
-działy prowadzące rozbiór mięsa zwierząt gospodarskich kopytnych	31b	0	0	0	0	0	0	0	0	0
-działy prowadzące produkcję MM lub MOM lub SWM z mięsa zwierząt gospodarskich kopytnych	31c	0	0	0	0	0	0	0	0	0
Zakłady produkujące na rynek krajowy <sup>2)</sup> , w których funkcjonują działy 32a lub 32b lub 32c	32	0	0	0	0	0	0	0	0	3
-działy prowadzące ubój drobiu	32a	0	0	0	0	0	0	0	0	2
działy prowadzące rozbiór mięsa drobiowego i/lub zajęczaków	32b	0	0	0	0	0	0	0	0	1

-działy prowadzące produkcję MM i/lub MOM i/lub SWM z mięsa drobiowego i/lub zajęczaków	32c	0	0	0	0	0	0	0	0	0
Zakłady produkujące na rynek krajowy 2), w których funkcjonują działy 33a lub 33b lub 33c	33	0	0	0	0	0	0	0	0	0
działy prowadzące ubój zwierząt dzikich utrzymywanych w warunkach fermowych	33a	0	0	0	0	0	0	0	0	0
działy prowadzące rozbiór mięsa zwierząt dzikich utrzymywanych w warunkach fermowych, z wyłączeniem zajęczaków	33b	0	0	0	0	0	0	0	0	0
działy prowadzące produkcję MM i/lub MOM i/lub SWM z mięsa zwierząt dzikich utrzymywanych w warunkach fermowych, z wyłączeniem zajęczaków	33c	0	0	0	0	0	0	0	0	0
Zakłady wytwarzające żywność złożoną (roślinno-zwierzęcą)	34	2	0	0	0	0	0	0	1	5
Zakłady konfekcjonujące lub przetwarzające miód i produkty pszczele	35	0	0	0	0	0	0	0	0	0
Zakłady prowadzące składowanie produktów pochodzenia zwierzęcego bez wymagań temperaturowych	36	0	0	0	0	1	0	0	0	0
Zakłady prowadzące działalność marginalną, lokalną i ograniczoną	37	49	9	2	1	6	0	0	2	84

Podmioty prowadzące sprzedaż bezpośrednią	38	0	0	0	0	1	0	0	0	97
Gospodarstwa produkcji mleka	39	9	35	0	0	4	0	0	0	32
Zakłady będące gospodarstwami, na terenie których dokonuje się uboju zwierząt pochodzących z innych gospodarstw w celu pozyskania mięsa na użytek własny	40	0	0	0	0	0	0	0	0	1
Statki rybackie (z wyłączeniem statków przetwórci i statków zamrażalni)	41	0	0	0	0	0	0	0	0	0
Fermy jaj konsumpcyjnych	42	0	5	0	0	0	0	0	3	5
Punkty odbioru jaj	43	0	0	0	0	0	0	0	0	0
Podmioty prowadzące transport produktów pochodzenia zwierzęcego, w tym mleka	44	0	0	0	0	0	0	0	0	32
Podmioty zajmujące się obrotem lub pośrednictwem w obrocie produktami pochodzenia zwierzęcego, z wyłączeniem obrotu prowadzonego w ramach produkcji	45	0	0	0	0	0	0	0	1	47
Punkty skupu dziczyzny	46	0	0	0	0	0	0	0	0	7



Inne	47	0	0	0	0	0	0	0	0	16
------	----	---	---	---	---	---	---	---	---	----

W powyższych podmiotach przeprowadzono łącznie 5397 kontroli. Raport z kontroli stanu sanitarnego obiektów w zakresie higieny produktów pochodzenia zwierzęcego prezentuje poniższa tabela.

Wyszczególnienie		Liczba rok 2012	Liczba rok 2013	Zmiana (rok 2012 = 100%)	Kwota (w zł) 2012	Kwota (w zł) 2013	Zmiana (rok 2012 = 100%)	
Przeprowadzone kontrole ogółem		1	4639	5397				
w tym środków transportu		2	841	871				
w tym środków transportu o złym stanie sanitarnym		3	0	0				
Nałożone mandaty karne		4	34	87	6500	20570		
Kary pieniężne wymierzone w drodze decyzji administracyjnej		5	344	172	89700	286390		
skierowane do	sądów i prokuratury	6	2	6				
	na podstawie	ustawy o bezpieczeństwie żywności i żywienia	7	1	1			
		Kodeksu wykroczeń	8	0	3			
		ustawy o produktach pochodzenia zwierzęcego	9	1	8			

Jednocześnie pod nadzorem Inspekcji Weterynaryjnej znajduje się ubój zwierząt w gospodarstwach z pozyskiwaniem mięsa na potrzeby własne. W roku 2013 poddano ubojowi 1185 szt. zwierząt, w tym 581 świń.

## 5. Nadzór nad paszami, ubocznymi produktami pochodzenia zwierzęcego oraz weterynaryjnymi produktami leczniczymi

Wykaz podmiotów nadzorowanych przez Inspekcję Weterynaryjną w zakresie pasz, ubocznych produktów pochodzenia zwierzęcego oraz weterynaryjnych produktów leczniczych prezentują poniższe tabele

Rodzaj działalności		Liczba podmiotów nadzorowanych		
		2011	2012	2013
Produkcja pasz wprowadzanych do obrotu (wymagająca zatwierdzenia)	ogólna liczba podmiotów zajmujących się produkcją pasz	9	9	10
	dla zwierząt przeżuwających	3	3	3
	dla zwierząt gospodarskich innych niż przeżuwające	6	6	7
	dla zwierząt domowych	4	4	3
Produkcja pasz wprowadzanych do obrotu (wymagająca rejestracji)	ogólna liczba podmiotów zajmujących się produkcją pasz	79	78	94
	dla zwierząt przeżuwających	2	3	2
	dla zwierząt gospodarskich innych niż przeżuwające	7	8	6
	dla zwierząt domowych	23	36	21
	produkcja materiałów paszowych pozyskanych przy produkcji środków spożywczych (młyny, browary)	50	57	66
Produkcja pasz (wymagająca zatwierdzenia) niewprowadzanych do obrotu		9	10	16
Obrót paszami (działalność wymagająca zatwierdzenia)	hurtowy	5	9	11
	detaliczny	0	9	10
Obrót paszami (działalność wymagająca zarejestrowania)	hurtowy	43	75	75
	detaliczny	247	256	265
Wytwarzanie pasz leczniczych	do obrotu	1	1	1
	na potrzeby własne	0	0	0
Dystrybutorzy pasz leczniczych		1	1	1
Żywnienie zwierząt przeznaczonych do produkcji żywności (art. 2 rozp. 183/2005)		17699	18320	18848
Wytwórcy materiałów paszowych inni niż w wierszu 9		100	131	179
Producenci ekologiczni produkujący pasze na potrzeby własne		81	84	91

Obrót produktami leczniczymi weterynaryjnymi	hurtowy	<b>7</b>	<b>7</b>	<b>7</b>
	detaliczny prowadzony w zakładach leczniczych dla zwierząt	<b>488</b>	<b>505</b>	<b>530</b>
	detaliczny prowadzony w placówkach obrotu pozaaptecznego	<b>271</b>	<b>455</b>	<b>528</b>

Liczba osób sprawujących nadzór i biorących udział w urzędowych kontrolach w sektorze paszowym

WIW: 3

PIWy razem: 20

Liczba osób sprawujących nadzór i biorących udział w urzędowych kontrolach w sektorze farmaceutycznym

WIW: 2

Rodzaj działalności c.d.		2011	2012	2013
Przetwarzanie ubocznych produktów pochodzenia zwierzęcego	kategori 1	1	0	0
	kategori 2	2	2	1
	kategori 3	3	15	5
Składowanie ubocznych produktów pochodzenia zwierzęcego	kategori 1	4	0	0
	kategori 2	5	0	0
	kategori 3	6	0	0
Czynności dotyczące ubocznych produktów pochodzenia zwierzęcego po ich zebraniu, takie jak: sortowanie, dzielenie, chłodzenie, zamrażanie, solenie, usuwanie skór i skórek lub określonego materiału mogącego stanowić zagrożenie		7	22	21
Transport ubocznych produktów pochodzenia zwierzęcego lub produktów pochodnych	podmioty kategorii 1	8	52	59
	podmioty kategorii 2	9	40	45
	podmioty kategorii 3	10	64	85
Szczególne cele paszowe (art. 18 rozp. 1069/2009)	stosowanie kategorii 1	11	0	0
	stosowanie kategorii 2	12	19	19
	stosowanie kategorii 3	13	37	37
Składowanie produktów pochodnych	kategori 1	15	0	0
	kategori 2	16	0	0
	kategori 3	17	0	0
Kompostownie i wytwórnie biogazu		18	6	7
Podmioty stosujące polepszacze gleby i nawozy organiczne		19	1	1
Spalarnie i współspalarnie	katgoria 1	20	5	5
	katgoria 2	21	4	4
	katgoria 3	22	4	4
Grzebowiska		23	2	2
Podmioty prowadzące czynności techniczne na produktach ubocznych pochodzenia zwierzęcego lub produktach pochodnych		24	15	15
Inne podmioty zarejestrowane		25	12	13

Liczba osób sprawujących nadzór i biorących udział w urzędowych kontrolach w sektorze utylizacyjnym

WIW: 3

PIWy razem: 20

Stwierdzone naruszenia podczas urzędowych kontroli i podjęte działania administracyjne i karne.

Wyniki kontroli urzędowych w sektorze paszowym w 2013 roku

Stwierdzone naruszenia. Określenie lub temat kontrolowanego zagadnienia.	Liczba podmiotów skontrolowanych	Liczba przeprowadzonych kontroli	Liczba stwierdzonych naruszeń	Działania podjęte w wyniku przeprowadzonej kontroli				
				Liczba decyzji administracyjnych wydawanych/ wyegzekwowanych	Grzywna w drodze mandatu karnego – ilość/kwota	Ilość zgłoszeń do organów ścigania – przyjętych/ odrzuconych.	Zalecenie usunięcia uchybień w określonym terminie	Inne (upomnienie, zakaz wprowadzenia do obrotu, zniszczenie paszy)
Stwierdzone naruszenia w zakresie kontroli pomieszczeń i wyposażenia w tym ocena stanu sanitarnego i porządkowego pomieszczeń i wyposażenia: stan urzędzeń, ich czyszczenie, dezynfekcja, szatnie i sanitariaty, ubytki ścian i posadzek, itp.*	1612	1814	208	53/52	1/100		93	
Stwierdzone naruszenia w zakresie kontroli systemu HACCP oraz procedur i programów wstępnych *	403	555	89	29/29	1/500		16	14
Stwierdzone naruszenia w zakresie kontroli jakości i produkcji: badania właścicielskie surowców i produktów, przestrzeganie temperatur, ciśnienia itp., zapisy w punktach kontrolnych*.	166	273	8	1/1			7	
Stwierdzone naruszenia w zakresie personelu obsługującego zakład produkcyjny: ubrania ochronne, zachowanie się personelu podczas pracy, znajomość instrukcji	327	444						

stanowiskowych*.								
Stwierdzone naruszenia w zakresie przechowywania i transportu*	742	836	13	2/2			13	
Stwierdzone naruszenia w zakresie procedur reklamacji i wycofania produktu, w tym postępowanie z produktem wycofanym z rynku*.	389	540	37	20/14			3	1
Stwierdzone naruszenia w zakresie produkcji, dystrybucji oraz stosowania pasz leczniczych*	20	22	1		1			
Stwierdzone naruszenia w zakresie oznakowania pasz*	362	400	16	6/6	3/600		6	4
Stwierdzone naruszenia w zakresie prowadzenia dokumentacji nie ujęte w pkt. 1-10	1408	1619	214	49/23			151	2
Inne (wymienić jakie)	287	397	22	19/18	1/500	2/1	1	2
Ogółem	1763	2036	614	101/67	6/1700	2/1	287	19

\*z wyjątkiem nieprawidłowości w prowadzeniu dokumentacji

### Wyniku kontroli urzędowych w sektorze utylizacyjnym w 2013 roku

Stwierdzone naruszenia przy:	Liczba podmiotów skontrolowanych	Liczba przeprowadzonych kontroli	Liczba stwierdzonych naruszeń	Działania podjęte w wyniku przeprowadzonej kontroli				
				Liczba decyzji administracyjnych wydawanych/ wyegzekwowanych	Grzywna w drodze mandatu karnego - ilość/kwota	Ilość zgłoszeń do organów ścigania - przyjętych/ odrzuconych.	Zalecenie usunięcia uchybień w określonym terminie	Inne
Gromadzeniu, przechowywaniu i zbieraniu UPPZ *	66	129	16	6/6			3	
Transporcie UPPZ *: dopuszczenie środka transportu, jego oznakowanie, oznakowanie	143	191						

kontenerów, mycie i dezynfekcja środków transportu i kontenerów.								
Przetwarzaniu UPPZ *: w tym zachowanie odpowiedniej temperatury i ciśnienia w zależności od metody przetwarzania.	24	42	10				10	
Zagospodarowaniu UPPZ *: sposób zagospodarowania zgodny z zapisem na dokumentach handlowych.	71	117	5	5/5				
Spalaniu/Współspalaniu UPPZ/produktów przetworzonych *	4	8						
Rolniczym wykorzystaniu mączek mięsno – kostnych jako polepszczy gleby i nawozów organicznych*								
Prowadzeniu dokumentacji w zakresie działalności określonych w pkt 1-6	211	299	43	6/6		1/0	31	0
Ogółem	<b>216</b>	<b>312</b>	<b>74</b>	<b>14/14</b>		<b>1/0</b>	<b>35</b>	<b>0</b>

Tabela nr.... Wyniki kontroli urzędowych w sektorze farmaceutycznym w 2013 roku

Stwierdzone naruszenia:	Liczba podmiotów skontrolowanych				Działania podjęte w wyniku przeprowadzonej kontroli			
	Zakłady lecznicze dla zwierząt:		hurtownie produktów leczniczych weterynaryjnych	podmioty prowadzące obrót detaliczny produktami OTC	Decyzja administracyjna	Skierowanie do organów ścigania lub okręgowej izby lekarsko – weterynaryjnej.	Wydane zalecenia	Inne
	gospodarskich i towarzyszących	tylko towarzyszących						
Nieprawidłowe prowadzenie dokumentacji obrotu detalicznego i/lub hurtowego	11	11				3/3	22	
Prowadzenie zakładu leczniczego dla zwierząt bez wpisu do Ewidencji zakładów leczniczych dla zwierząt								



Dokonywanie zakupu produktów leczniczych weterynaryjnych bez uprawnienia w hurtowni farmaceutycznej produktów leczniczych weterynaryjnych.								
Przechowywanie i transport produktów leczniczych weterynaryjnych niezgodnie z wymaganiami.				1				1
Prowadzenie dokumentacji lekarsko-weterynaryjnej niezgodnie z obowiązującym sposobem i zakresem.*	*Dokumentacja dotycząca zwierząt							
	gospodarskich	towarzystających				4/6		
	19	6					25	
Stosowanie premiksów leczniczych z pominięciem wytwórni pasz leczniczych.								
Niewłaściwe warunki sanitarno-higieniczne, nieprawidłowe funkcjonowanie aparatury pomiarowej, nieprawidłowości w wyposażeniu								
Nieprawidłowe oznakowanie produktów leczniczych weterynaryjnych, leki przeterminowane.	1				1			1
Sprzedaż produktów leczniczych weterynaryjnych drogą internetową				3	3			
Inne (wymienić jakie) Utrudnianie kontroli		1					1	
Gabinet wpisany do Ewidencji zł, faktycznie nie znajduje się pod wskazanym adresem	1						1	
Gabinet wpisany do Ewidencji, nie funkcjonuje (brak zakupu leków)		1					1	

Niezgodność spisu magazynowego ze stanem faktycznym	1						2	
Brak spisu magazynowego	1			1			2	
Brak dokumentacji przeniesienia leków z siedziby firmy do gabinetu		1					1	
Brak dokumentacji w zakładzie leczniczym	1					1/1		
Ogółem**	<b>32</b>	<b>24</b>	<b>4</b>	<b>8</b>	<b>4</b>	<b>10/11</b>	<b>51</b>	

\*\* Ogółem liczba podmiotów skontrolowanych oraz ogółem działań podjętych w wyniku przeprowadzonej kontroli (ogółem ≠ suma)

W podmiotach sektora paszowego, utylizacyjnego oraz farmaceutycznego przeprowadzono łącznie **2417** kontroli, w tym **2036** kontroli w sektorze paszowym, **311** kontroli w sektorze utylizacyjnym i **70** kontroli w sektorze farmaceutycznym. Raport z kontroli prezentuje poniższa tabela.

Tabela nr .... Raport z kontroli.

Wyszczególnienie	Liczba		Kwota - w zł
	0	1	2
Przeprowadzone kontrole ogółem	01	2417	-
Nałożone mandaty karne	02	7	1900
Skierowane do sądów i prokuratury przyjęte/odrzucone	03	13/1	-

## **6. Weterynaryjna kontrola w handlu pomiędzy Polską, a państwami członkowskimi Unii Europejskiej, a także przy przy eksporcie z Polski do krajów trzecich.**

Kontrola weterynaryjna w handlu jest to kontrola zwierząt i produktów pochodzenia zwierzęcego wykonywana w ramach nadzoru nad obrotem nimi pomiędzy poszczególnymi państwami członkowskimi Unii Europejskiej - czyli w ramach wspólnego rynku. Zgodnie z polityką Unii Europejskiej w zakresie swobodnego przepływu zwierząt i produktów pochodzenia zwierzęcego, rynek wewnętrzny obejmuje obszar wszystkich państw członkowskich bez granic wewnętrznych.

W myśl generalnej reguły wzajemnego uznawania wyników kontroli przeprowadzonych przez służby poszczególnych państw członkowskich, przesyłka zwierząt lub produktów pochodzenia zwierzęcego, która została poddana kontroli przeprowadzonej przez organy Inspekcji Weterynaryjnej w sposób zgodny z obowiązującym prawem unijnym, przy wprowadzeniu jej do obrotu na terytorium jednego z krajów członkowskich, może być bez dodatkowej kontroli wprowadzona do obrotu w każdym innym kraju będącym członkiem UE.

W wyniku tak przeprowadzonej kontroli państwo członkowskie musi jednak zagwarantować, iż przesyłki zwierząt i produktów pochodzenia zwierzęcego:

- 1) spełniają wszystkie szczegółowe normy i standardy weterynaryjne określone w przepisach o zdrowiu zwierząt i zwalczaniu chorób zakaźnych zwierząt, w przepisach o organizacji hodowli i rozrodzie zwierząt gospodarskich lub przepisach o bezpieczeństwie zdrowotnym produktów pochodzenia zwierzęcego;
- 2) są oznakowane lub etykietowane oraz zaopatrzone w świadectwo zdrowia lub inny wymagany dokument, który towarzyszy im aż do ostatecznego odbiorcy wskazanego w tym dokumencie;
- 3) pochodzą od podmiotów, które podlegają regularnym kontrolom weterynaryjnym;
- 4) nie pochodzą od podmiotów, ani z terenów lub regionów, które są przedmiotem restrykcji administracyjnych lub środków ochronnych wprowadzonych z powodu podejrzenia lub wystąpienia choroby zakaźnej zwierząt podlegającej obowiązkowi zwalczania;
- 5) będą transportowane w odpowiednich środkach transportu, których stan jest zgodny z zasadami określonymi w prawie unijnym.

Opisane powyżej zasady obowiązują również przy przemieszczaniu zwierząt pomiędzy Państwami Członkowskimi UE a pozostałymi państwami Europejskiego Obszaru Gospodarczego (EOG) oraz państwami posiadającymi specjalne dwustronne stosunki z UE (np. Szwajcaria).

## 6.1 Wysyłka zwierząt z Polski do innych Państw Członkowskich (oraz pozostałych państw stosujących unijne procedury handlowe)\*,†

Tabela nr 1 Liczba zwierząt i przesyłek wysłanych z Polski w ramach handlu w 2013 r.

Państwo przeznaczenia	BYDŁO		ŚWINIE		OWCE I KOZY		KONIE		DRÓB	
	zwierzęta	przesyłki	zwierzęta	przesyłki	zwierzęta	przesyłki	zwierzęta	przesyłki	zwierzęta	przesyłki
Republika Słowacka	0	0	0	0	0	0	0	0	153000	3
Republika Czeska	9	3	50	1	0	0	2	1	29040	10
Węgry	0	0	684	4	0	0	0	0	17000	3
Republika Litewska	0	0	0	0	3	1	0	0	0	0
Królestwo Szwecji	0	0	0	0	0	0	1	1	0	0
Holandia	36	2	0	0	0	0	0	0	0	0
Włochy	0	0	0	0	0	0	1	1	0	0
<b>RAZEM:</b>	<b>45</b>	<b>5</b>	<b>734</b>	<b>5</b>	<b>3</b>	<b>1</b>	<b>4</b>	<b>3</b>	<b>199040</b>	<b>16</b>

\* Na potrzeby niniejszego podpunktu, przesyłkę należy rozumieć jako partię zwierząt wprowadzoną do handlu wewnątrzunijnego z Polski, zaopatrzoną w świadectwo zdrowia dla zwierząt w handlu wewnątrzunijnym – tzw. świadectwo INTRA, bądź, w przypadku zarejestrowanych koniowatych – w zaświadczenie zdrowia, o którym mowa w dyrektywie 2009/156/WE.

W zestawieniach nie należy uwzględniać:

- partii zwierząt przemieszczonych z gospodarstwa pochodzenia w Polsce do miejsca gromadzenia zwierząt w Polsce, z przeznaczeniem do późniejszego wprowadzenia do handlu (w takiej sytuacji zwierzęta z przedmiotowej partii zostaną wykazane w *Sprawozdaniu z realizacji zadań IW* przez powiatowego lekarza weterynarii właściwego dla miejsca gromadzenia zwierząt, jako wchodzące w skład przesyłki wprowadzonej do handlu z miejsca gromadzenia),
- przesyłek zwierząt wysłanych z miejsca gromadzenia w Polsce, jeżeli stanowi ono dla ww. zwierząt miejsce gromadzenia w państwie tranzytu (faktyczne miejsce pochodzenia jest położone w innym państwie członkowskim). Jeżeli w skład przesyłki wysyłanej z miejsca gromadzenia zwierząt w Polsce wchodziły zarówno zwierzęta pochodzące z Polski, jak i zwierzęta, dla których Polska stanowi tzw. państwo członkowskie tranzytu, przesyłkę należy uwzględnić w zestawieniach, natomiast jako liczbę zwierząt w przesyłce należy wskazać liczbę zwierząt w przesyłce pochodzących z Polski.

† W rubrykach dotyczących drobiu należy uwzględnić wszystkie kategorie drobiu żywego (bez uwzględniania jaj wylęgowych oraz jaj przeznaczonych do konsumpcji).

Tabela nr 2 Raport z kontroli przesyłek zwierząt w handlu, wysyłanych z Polski w 2013 r.

<b>1. Kontrola przesyłek przeznaczonych do handlu</b>	BYDŁO	ŚWINIE	OWCE I KOZY	KONIE	DRÓB
1.1. Liczba przesyłek zwierząt poddanych kontroli w związku z planowaną wysyłką z Polski w ramach handlu.	5	5	1	3	10
1.2. Liczba zwierząt w ww. skontrolowanych przesyłkach.	45	734	3	4	
<b>2. Zwierzęta/przesyłki niedopuszczone do handlu</b>	BYDŁO	ŚWINIE	OWCE I KOZY	KONIE	DRÓB
2.1. Liczba przesyłek niedopuszczonych do handlu	0	0	0	0	0
2.2. Liczba zwierząt niedopuszczonych do handlu	0	0	0	0	
<b>3. Zwierzęta/przesyłki wprowadzone do handlu</b>	BYDŁO	ŚWINIE	OWCE I KOZY	KONIE	DRÓB
3.1. Liczba przesyłek zwierząt wysłanych z Polski.	5	5	1	3	10
3.2. Ogólna liczba zwierząt w w/w wysłanych przesyłkach.	45	734	3	4	170500

## 6.2 Wysyłka zwierząt do Polski z innych Państw Członkowskich (oraz pozostałych państw stosujących unijne procedury handlowe)<sup>‡,§</sup>.

1. Ogólne informacje o zwierzętach i kontrolach	Zwierzęta					Przesyłki				
	BYDŁO	ŚWINIE	OWCE I KOZY	KONIE	DRÓB	BYDŁO	ŚWINIE	OWCE I KOZY	KONIE	DRÓB
1.1. Liczba przesyłek zwierząt w handlu sprowadzonych do Polski.	254	150	1	22	7262					
1.2. Liczba zwierząt w w/w przesyłkach sprowadzonych do Polski.	1348	44348	7	181	124989907					
1.3. Liczba niedyskryminujących kontroli przesyłek sprowadzonych w ramach handlu do Polski.	93	57	1	20	6893					
1.4. Ogólna liczba zwierząt w w/w skontrolowanych przesyłkach.	642	20037	7	179	9388850					
2. Naruszenia stwierdzone w wyniku niedyskryminujących kontroli w handlu	Zwierzęta					Przesyłki				
	BYDŁO	ŚWINIE	OWCE I KOZY	KONIE	DRÓB	BYDŁO	ŚWINIE	OWCE I KOZY	KONIE	DRÓB
2.1. Zwierzęta/przesyłki, których dotyczyły naruszenia stwierdzone podczas kontroli	6	3531	0	0	0	2	9	0	0	0
3. Nałożone sankcje	Liczba zwierząt, których dotyczyła sankcja					Liczba przesyłek, których dotyczyła sankcja				
	BYDŁO	ŚWINIE	OWCE I KOZY	KONIE	DRÓB	BYDŁO	ŚWINIE	OWCE I KOZY	KONIE	DRÓB

<sup>‡</sup> Na potrzeby niniejszego podpunktu przesyłkę należy rozumieć jako partię zwierząt wprowadzoną do Polski w ramach unijnych procedur handlowych, zaopatrzoną w świadectwo zdrowia dla zwierząt wprowadzanych do handlu wewnątrzunijnego, tzw. świadectwo INTRA (bądź w przypadku zarejestrowanych koniowatych – w zaświadczenie zdrowia, o którym mowa w dyrektywie 2009/156/WE.), której ostateczne miejsce przeznaczenia położone jest na terytorium Polski.

W zestawieniach nie należy uwzględniać przesyłek, które przemieszczane były poprzez miejsce gromadzenia zwierząt położone w Polsce jako tzw. państwie członkowskim tranzytu, nawet jeżeli w towarzyszącym przesyłce oryginalnym świadectwie zdrowia polskie miejsce gromadzenia wskazane zostało jako miejsce przeznaczenia.

<sup>§</sup> W rubrykach dotyczących drobiu należy uwzględnić wszystkie kategorie drobiu żywego (bez uwzględniania jaj wylęgowych oraz jaj przeznaczonych do konsumpcji).

3.1 Restrykcje dotyczące pojedynczych sztuk zwierząt	0	0	0	0	0	0	0	0	0	0
3.2. Restrykcje dotyczące wszystkich sztuk zwierząt wchodzących w skład przesyłki	4	0	0	0	0	1	0	0	0	0
3.3. Utylizacja zwierząt	0	0	0	0	0	0	0	0	0	0
3.4. Ogółem (suma pkt. 3.1-3.3)	4	0	0	0	0	1	0	0	0	0

### 6.3 Eksport z Polski do krajów trzecich.

#### Raport z przeprowadzonych w 2013 roku kontroli przesyłek zwierząt eksportowanych z Polski do krajów trzecich

Tabela nr 1.

Wykaz skontrolowanych przesyłek zwierząt eksportowanych z Polski do krajów trzecich w 2013 roku

	BYDŁO	ŚWINIE	OWCE I KOZY	KONIE*	DRÓB
Liczba przesyłek zwierząt wysłanych z Polski do krajów trzecich.	0	0	0	0	1
Ogólna liczba zwierząt w w/w przesyłkach	0	0	0	0	50000

\*-nie dotyczy przesyłek koni wysłanych na okres czasowy.

Tabela nr 2.

Wykaz państw trzecich, do których w 2013 r. eksportowano zwierzęta rzeźne.

PAŃSTWO	BYDŁO		ŚWINIE		OWCE I KOZY		KONIE		DRÓB	
	Liczba przesyłek	Liczba sztuk	Liczba przesyłek	Liczba sztuk	Liczba przesyłek	Liczba sztuk	Liczba przesyłek	Liczba sztuk	Liczba przesyłek	Liczba sztuk
Każdy kraj trzeci w odrębnym wierszu	0	0	0	0	0	0	0	0	0	0
<b>razem</b>	<b>0</b>	<b>0</b>	<b>0</b>	<b>0</b>	<b>0</b>	<b>0</b>	<b>0</b>	<b>0</b>	<b>0</b>	<b>0</b>

Tabela nr 3.

Wykaz państw trzecich, do których w 2013 r. eksportowano zwierzęta hodowlane i użytkowe.

PAŃSTWO	BYDŁO		ŚWINIE		OWCE I KOZY		KONIE		DRÓB	
	Liczba przesyłek	Liczba sztuk	Liczba przesyłek	Liczba sztuk	Liczba przesyłek	Liczba sztuk	Liczba przesyłek	Liczba sztuk	Liczba przesyłek	Liczba sztuk
Ukraina	0	0	0	0	0	0	0	0	1	50000
<b>razem</b>	<b>0</b>	<b>0</b>	<b>0</b>	<b>0</b>	<b>0</b>	<b>0</b>	<b>0</b>	<b>0</b>	<b>1</b>	<b>50000</b>

Tabela nr 4.

Wykaz państw trzecich, do których w 2013 r. wywożono konie na okres czasowy (zawody, występy, stanówka; etc)

PAŃSTWO	KONIE	
	Liczba przesyłek	Liczba sztuk
<i>Rosja</i>	1	2
<b>razem</b>	<b>1</b>	<b>2</b>

Tabela nr 5.

Wykaz państw trzecich, do których w 2013 r. eksportowano materiał biologiczny i jaja wylęgowe (liczba przesyłek).

PAŃSTWO	MATERIAŁ BIOLOGICZNY				JAJA WYLĘGOWE
	BYDŁO	ŚWINIE	OWCE I KOZY	KONIE	
Każdy kraj trzeci w odrębnym wierszu	0	0	0	0	0
<b>razem</b>	<b>0</b>	<b>0</b>	<b>0</b>	<b>0</b>	<b>0</b>



**Wykaz państw trzecich, do których w 2013 r. eksportowano zwierzęta lub produkty pochodzenia zwierzęcego.**

Produkty nieprzeznaczone do spożycia przez ludzi

PAŃSTWO	PASZE		MĄCZKI MIĘSNO-KOSTNE		SUROWIEC KAT. 3	
	Liczba przesyłek	Ilość w tonach	Liczba przesyłek	Ilość w tonach	Liczba przesyłek	Ilość w tonach
<i>UKRAINA</i>	17	32,232	0	0	0	0
<i>FEDERACJA ROSYJSKA</i>	3	26,575				
<i>BIAŁORUŚ</i>	2	0,996	0	0	0	0
<i>HONG KONG</i>	4	4,463	0	0	0	0
<i>BRAZYLIA</i>	3	18,538	0	0	0	0
<i>ZJEDNOCZONE EMIRATY ARABSKIE</i>	1	2,796	0	0	0	0
<i>KATAR</i>	1	0,169	0	0	0	0
<i>TURCJA</i>	4	26,395	0	0	0	0
<i>TAJWAN</i>	5	14,986	0	0	0	0
<i>MALEZJA</i>	6	3,800	0	0	0	0
<i>CHILE</i>	9	40,448	0	0	0	0
<i>IZRAEL</i>	1	0,629	0	0	0	0
<i>SINGAPUR</i>	2	2,200	0	0	0	0
<i>MAURITIUS</i>	3	0,680	0	0	0	0
<i>EGIPT</i>	1	6,24	0	0	0	0
<i>KOREA POŁUDNIOWA</i>	2	0,091	0	0	0	0

<i>MOŁDAWIA</i>	2	0,415	0	0	0	0
<i>GWADELUPA</i>	1	0,035	0	0	0	0
<i>USA</i>	8	0,050	0	0	0	0
<i>AUSTRALIA</i>	1	0,760	0	0	0	0
<i>MACEDONIA</i>	1	0,217	0	0	0	0
<i>ARMENIA</i>	1	1,360	0	0	0	0
<i>INDIE</i>	1	1,052	0	0	0	0
<i>TANZANIA</i>	4	3,655	0	0	0	0
<i>NOWA ZELANDIA</i>	1	0,003	0	0	0	0
<i>SENEGAL</i>	2	0,619	0	0	0	0
<i>BAHRAJN</i>	1	0,555	0	0	0	0
<i>TURKMENISTAN</i>	1	0,036	0	0	0	0
<i>CZARNOGÓRA</i>	3	0,725	0	0	0	0
<i>MEKSYK</i>	1	2,412	0	0	0	0
<i>Chorwacja</i>	5	72,65	0	0	0	0
<i>SUMA</i>	97	265,782				

Produkty przeznaczone do spożycia przez ludzi cz. 1

<b>PAŃSTWO</b>	<b>MIEŚO BIAŁE I PRODUKTY Z MIĘSA BIAŁEGO</b>		<b>MIEŚO CZERWONE I PRODUKTY Z MIĘSA CZERWONEGO</b>		<b>MLEKO I PRODUKTY MLECZNE</b>	
	Liczba przesyłek	Ilość w tonach	Liczba przesyłek	Ilość w tonach	Liczba przesyłek	Ilość w tonach

<i>Albania</i>					3	6,19
<i>Australia</i>					1	0,001
<i>Azerbejdżan</i>					5	37,32
<i>Benin</i>	20	452,28				
<i>Bośnia i Hercegowina</i>					13	105,98
<i>Chorwacja</i>	21	42,32			100	762,07
Demokratyczna Republika Kongo			2	43,3		
Federacja Rosyjska					20	293,06
Gabon	9	193,59				
Ghana	3	60,57	4	98,32		
Gruzja					3	8,19
Hongkong	61	1431,94	15	356,3		
Izrael					7	72,07
Japonia					1	0,72
Kanada					19	35,57
Kazachstan	2	39,94				
Kongo			4	64,1		
Korea Południowa					5	3,18
Liberia	2	45,38				
Libia					1	1,18

Macedonia	3	38,19	11	179,7		
Mołdawia	1	19,97	3	59,55		
Mongolia			87	1834,96		
Serbia					14	68,42
Togo	1	0,23				
Ukraina			212	4292,53		
USA					76	184,88
Uzbekistan	1	19,84	14	279,07		
Wybrzeże Kości Słoniowej			15	335,98		
Zjednoczone Emiraty Arabskie			4	4,12		
Ogółem	124	2344,24	371	7547,93	268	1578,83

Produkty przeznaczone do spożycia przez ludzi cz. 2

PAŃSTWO	JAJA I PRODUKTY JAJECZNE		RYBY, MIĘCZAKI, SKORUPIAKI, PRODUKTY RYBOŁÓWSTWA, ŚLIMAKI I ŻABIE UDKA		DZICZYŻNA I PRODUKTY Z DZICZYŻNY	
	Liczba przesyłek	Ilość w tonach	Liczba przesyłek	Ilość w tonach	Liczba przesyłek	Ilość w tonach
<i>Chorwacja</i>			22	63,53		
Ogółem			22	63,53		

Produkty przeznaczone do spożycia przez ludzi cz. 3

PAŃSTWO	ŻELATYNA I	MIÓD I PRODUKTY	OSŁONKI
---------	------------	-----------------	---------

	KOLAGEN		PSZCZELE			
	Liczba przesyłek	Ilość w tonach	Liczba przesyłek	Ilość w tonach	Liczba przesyłek	Ilość w tonach
<i>Ukraina</i>					7	133,16
Ogółem					7	133,16

Produkty przeznaczone do spożycia przez ludzi cz. 4

PAŃSTWO	PRODUKTY ZŁOŻONE	
	Liczba przesyłek	Ilość w tonach
<i>Federacja Rosyjska</i>	1	6,66
<i>Islandia</i>	3	18,21
<i>Turcja</i>	45	621,44
USA	5	5,94
OGÓLEM	54	652,25

## 7. Badania laboratoryjne.

Badania laboratoryjne środków spożywczych wykonane na terenie województwa w ramach nadzoru urzędowego\*

Rodzaj próbek	Liczba próbek				Przyczyny zakwestionowania próbek														
	zbadano ogółem	mikrobiologicznych	chemicznych	zakwestionowanych	mikrobiologiczne	w tym			chemiczne	w tym							organoleptyczne	radionuklidy	inne
						salmonellozy	listeria	pozostałe		azotany, azotyny	polifosforany dodane	Grupa A**	Grupa B1**	Grupa B2**	Grupa B3**	dioksyny			
0	1	2	3	4	5	6	7	8	9	10	11	12	13	14	15	16	17	18	19
Uprawnione laboratoria (ZHW, laboratoria wchodzące w skład inspekcji lub inne upoważnione laboratoria	01	10424	5294	5130	276	263	144	19	100	3	0	0	0	6	0	3	0	0	0
Mięso z wyłączeniem mięsa drobiowego	02	3490	1535	1955	1	39	19		20	1				4		1			
Produkty mięsne	03	750	750		14	14		11	3	0									
Mięso drobiowe	04	1944	1354	590	105	104	104			1			1						
Produkty z mięsa drobiowego	05	20	20		0	0				0									
Świeże produkty rybołówstwa	06	105		105	2	0				2						2			
Przetworzone produkty rybołówstwa	07	50	50		0	0				0									

Mięczaki i skorupiaki	08	0			0	0				0									
Mleko surowe	09	304	244	60	2	1			1	1				1					
Produkty mleczne	10	235	235		15	15			15	0									
Miód	11	37		37	0	0				0				0					
Jaja spożywcze	12	96		96	0	0				0									
Produkty jajczarskie	13	10	10		0	0				0									
Tłuszcze zwierzęce	14	361	20	341	0	0				0									
Mięso mielone i wyroby mięsne	15	290	290	0	65	65	17		48	0									
Wyroby garmazeryjne	16	176	176	0	10	10	2	3	5	0									
Próbki do badań sanitarnych	17	558	558	0	13	13		5	8	0									
Inne środki spożywcze	18	50	50	0	2	2	2			0									

\* uwzględniamy wyniki badań lab. próbek przebadanych w danym laboratorium

\*\* zgodnie z Rozporządzeniem Ministra Rolnictwa i Rozwoju Wsi z dnia 28 lipca 2006 r. (Dz. U z 2006 r. Nr 147, poz. 1067z późn, zm.)

Badania laboratoryjne środków spożywczych wykonane na terenie województwa zlecone przez przedsiębiorstwa sektora spożywczego i inne instytucje

Rodzaj próbek	Liczba próbek				Przyczyny zakwestionowania próbek															
	zbadano ogółem	mikrobiologicznych	chemicznych	zakwestionowanych	mikrobiologiczne	w tym			chemiczne	w tym							organoleptyczne	radionuklidy	inne	
						salmonellozy	listeria	pozostate		azotany, azotyny	polifosforany dodane	Grupa A**	Grupa B1**	Grupa B2**	Grupa B3**	dioksyny				
0	1	2	3	4	5	6	7	8	9	10	11	12	13	14	15	16	17	18	19	
Uprawnione laboratoria (ZHW, laboratoria wchodzące w skład inspekcji lub inne upoważnione laboratoria)	01	9704	9066	638	222	222	12	14	196	0	0	0	0	0	0	0	0	0	0	0
Mięso z wyłączeniem mięsa drobiowego	02	132	73	59	1	1	1		0											
Produkty mięsne	03	1433	1412	21	5	5	1	4	0											
Mięso drobiowe	04	194	177	17	10	10	10		0											
Produkty z mięsa drobiowego	05	60	58	2	0	0			0											
Świeże produkty rybołówstwa	06	0		0	0	0			0											
Przetworzone produkty rybołówstwa	07	10	10	0	0	0			0											
Mięczaki i skorupiaki	08	0		0	0	0			0											



Mleko surowe	09	40	16	24	2	2			2	0									
Produkty mleczne	10	363	192	171	0	0				0									
Miód	11	0		0	0	0				0									
Jaja spożywcze	12	18	18	0	0	0				0									
Produkty jajczarskie	13	33		33	0	0				0									
Tłuszcze zwierzęce	14	256	245	11	0	0				0									
Mięso mielone i wyroby mięsne	15	880	873	7	15	15			15	0									
Wyroby garmazeryjne	16	109	90	19	24	24		10	14	0									
Próbki do badań sanitarnych	17	0		0	165	165			165	0									
Inne środki spożywcze	18	118	68	50	0	0				0									

Ponadto, realizowany był plan badań kontrolnych w kierunku pozostałości chemicznych i biologicznych w tkankach zwierząt żywych, produktach spożywczych pochodzenia zwierzęcego, w paszach i w wodzie przeznaczonych do pojenia zwierząt. Roczne wyniki monitoringu w 2013 roku przedstawia poniższa tabela.

Lp.	Kierunek badania (symbol grupy i nazwa badanego związku)	Gatunek zwierzęcia lub nazwa materiału pobranego do badań	Rodzaj pobranych tkanek (materiału) do badań	Ilość pobranych prób	Miejsce pobrania prób (gospodarstwo, rzeźnia, zakład, punkt)	Laboratorium do którego wysłano próbki	Stwierdzono dodatni wynik badania (nr wyniku badania)	Uwagi
1	A1 stilbeny pochodne stilbenów oraz ich sole i estry	bydło	mocz	5	gospodarstwo	ZHW Katowice		
2	A2 substancje tyreostatyczne	bydło	mocz	5	gospodarstwo	ZHW Katowice		
3	A3 19-nortestosteron	bydło	mocz	4	gospodarstwo	ZHW Katowice		
4	A3 Trenbolon	bydło	mocz	4	gospodarstwo	ZHW Katowice		
5	A3 Metylotestosteron	bydło	mocz	4	gospodarstwo	ZHW Katowice		
6	A3 Etynyloestradiol	bydło	mocz	5	gospodarstwo	ZHW Katowice		
7	A3 Estradiolol	bydło	surowica	8	gospodarstwo	ZHW Katowice		

8	A3 Testosteron	bydło	surowica	8	gospodarstwo	ZHW Katowice		
9	A3 boldenon	bydło	mocz	8	gospodarstwo	ZHW Katowice		
10	A3 stanozolol	bydło	mocz	4	gospodarstwo	ZHW Katowice		
11	A4 laktony kwasu rezorcynowego w tym zeranol	bydło	mocz	5	gospodarstwo	ZHW Katowice		
12	A5 Beta-agoniści	bydło	mocz	5	gospodarstwo	ZHW Katowice		
13	A5 Beta-agoniści	bydło	woda	3	gospodarstwo	ZHW Katowice		
14	A6 metabolity nitrofuranów AMOZ,AOZ,SEM,ADH	bydło	mocz	6	gospodarstwo	ZHW Katowice		
15	A6 Nitrofurany: furazolidon,nitrofurantoina,nitrofurazon,furaltadon	bydło	woda	6	gospodarstwo	ZHW Katowice		
16	A6 nitroimidazole	bydło	woda	1	gospodarstwo	ZHW Katowice		
17	A6 nitroimidazole	bydło	osocze	1	gospodarstwo	PIWet Puławy		
18	A6 chlorpromazyna	bydło	mocz	3	gospodarstwo	ZHW Katowice		
19	A6 Chloramfenikol	bydło	mocz	11	gospodarstwo	ZHW Katowice		
20	A1 stilbeny pochodne stilbenów oraz ich sole i estry	bydło	mocz	5	rzeźnia	ZHW Katowice		

21	A2 substancje tyreostatyczne	bydło	mocz	5	rzeźnia	ZHW Katowice		
22	A3 19-nortestosteron	bydło	mocz	3	rzeźnia	ZHW Katowice		
23	A3 Trenbolon	bydło	mocz	3	rzeźnia	ZHW Katowice		
24	A3 Metylotestosteron	bydło	mocz	3	rzeźnia	ZHW Katowice		
25	A3 Etynyloestradiol	bydło	mocz	3	rzeźnia	ZHW Katowice		
26	A3 Estradiolol	bydło	surowica	8	rzeźnia	ZHW Katowice		
27	A3 Testosteron	bydło	surowica	8	rzeźnia	ZHW Katowice		
28	A3 octan medroksyprogesteronu, megestrolu, chlormadino nu	bydło	tkanka tłuszczowa	8	rzeźnia	ZHW Katowice		
29	A3 boldenon	bydło	mocz	6	rzeźnia	ZHW Katowice		
30	A3 Stanozolol	bydło	mocz	3	rzeźnia	ZHW Katowice		
31	A4 zeranol	bydło	mocz	6	rzeźnia	ZHW Katowice		
32	A5 Beta-agoniści	bydło	watroba	5	rzeźnia	ZHW Katowice		
33	A5 Beta-agoniści	bydło	mocz	4	rzeźnia	ZHW Katowice		

34	A6 Metabolity nitrofuranów AMOZ,AOZ,SEM,ADH	bydło	mięśnie	6	rzeźnia	ZHW Katowice		
35	A6 nitroimidazole	bydło	mięśnie	1	rzeźnia	ZHW Katowice		
36	A6 chloramfenikol	bydło	mięśnie	17	rzeźnia	ZHW Katowice		
37	A6 chloropromazyna	bydło	nerki	2	rzeźnia	ZHW Katowice		
38	B1 substancje przeciwbakteryjne	bydło	mięśnie nerki	40	rzeźnia	ZHW Katowice		
39	B1 sulfonamidy	bydło	mięśnie	6	rzeźnia	ZHW Katowice		
40	B1 Antybiotyki i chemioterapeutyki	bydło	mięśnie	23	rzeźnia	ZHW Katowice		
41	B1 Tetracykliny	bydło	mięśnie	4	rzeźnia	ZHW Katowice		
42	B2a Leki przeciwwrobacze Makrolityczne laktony	bydło	wątroba	10	rzeźnia	ZHW Katowice		
43	B2a Leki przeciwwrobacze Benzoimidazole	bydło	wątroba	10	rzeźnia	ZHW Katowice		
44	B2b Kokcydiostatyki, monezyna	bydło	wątroba	2	rzeźnia	ZHW Wrocław		
45	B2c pyretroidy	bydło	mięśnie	1	rzeźnia	PIWet Puławy		
46	B2d neuroleptyki	bydło	nerki	9	rzeźnia	ZHW Katowice		

47	B2f kortykosteroidy	bydło	wątroba	3	rzeźnia	PIWet Puławy		
48	B2e niesterydowe leki przeciwzapalne NLPZ	bydło	mięśnie	1	rzeźnia	PIWet Puławy		
49	B3a pestycydy fosfororganiczne	bydło	tkanka tłuszczowa	7	rzeźnia	ZHW Katowice		
50	B3b Pestycydy fosfororganiczne	bydło	watroba	3	rzeźnia	ZHW Katowice		
51	B3c metale toksyczne Pb,Cd,Hg,As	bydło	mięśnie watroba	12	rzeźnia	ZHW Katowice		
52	A1 stilbeny pochodne stilbenów oraz ich sole i estry	trzoda	woda	1	gospodarstwo	ZHW Katowice		
53	A6 metabolity nitrofuranów AMOZ,AOZ,SEM,ADH	trzoda	osocze	1	gospodarstwo	ZHW Katowice		
54	A1 stilbeny pochodne stilbenów oraz ich sole i estry	trzoda	mocz	7	rzeźnia	ZHW Katowice		
55	A2 substancje tyreostatyczne	trzoda	mocz	6	rzeźnia	ZHW Katowice		
56	A3 19-nortestosteron	trzoda	mocz	21	rzeźnia	ZHW Katowice		
57	A3 Trenbolon	trzoda	mocz	8	rzeźnia	ZHW Katowice		
58	A3 Metylotestosteron	trzoda	mocz	9	rzeźnia	ZHW Katowice		
59	A3 Etynyloestradiol	trzoda	mocz	8	rzeźnia	ZHW Katowice		

60	A3 octan megestrolu, octan chlormadinonu octan medroksyprogesteronu	trzoda	tkanka tłuszczowa	8	rzeźnia	ZHW Katowice		
61	A4 laktony kwasu rezorcynowego w tym zeranol	trzoda	mocz	8	rzeźnia	ZHW Katowice		
62	A5 Beta-agoniści , klenbuterol	trzoda	watroba	4	rzeźnia	ZHW Katowice		
63	A5 beta-agoniści	trzoda	mocz	6	rzeźnia	ZHW Katowice		
64	A6 metabolity nitrofuranów AMOZ,AOZ,SEM,ADH	trzoda	mięśnie	3	rzeźnia	ZHW Katowice		
65	A6 Nitroimidazole	trzoda	mięśnie	3	rzeźnia	ZHW Katowice		
66	A6 chlorpromazyna	trzoda	nerki	2	rzeźnia	ZHW Katowice		
67	A6 Chloramfenikol	trzoda	mięśnie	20	rzeźnia	ZHW Katowice		
68	B1 substancje przeciwbakteryjne	trzoda	mięśnie nerki	91	rzeźnia	ZHW Katowice		
69	B1 Antybiotyki i chemioterapeutyki	trzoda	mięśnie	15	rzeźnia	ZHW Katowice		
70	B1 sulfonamidy	trzoda	mięśnie	6	rzeźnia	ZHW Katowice		
71	B1 fluochinolony	trzoda	mięśnie	2	rzeźnia	ZHW Katowice		
72	B1 Tetracykliny	trzoda	mięśnie	3	rzeźnia	ZHW Katowice		

73	B2a Leki przeciwwrobacze Makrolityczne laktony	trzoda	wątroba	14	rzeźnia	ZHW Katowice		
74	B2a Leki przeciwwrobacze Benzoimidazole	trzoda	wątroba	12	rzeźnia	ZHW Katowice		
75	B2b Kokcydiostatyki, monezyna	trzoda	watroba	3	rzeźnia	ZHW Wrocław		
76	B2c pyretroidy	trzoda	mięśnie	2	rzeźnia	PIWet Puławy		
77	B2d neuroleptyki	trzoda	nerki	19	rzeźnia	ZHW Katowice		
78	B2e niesterydowe leki przeciwzapalne	trzoda	mięśnie	1	rzeźnia	PIWet Puławy		
79	B2f kortykosteroidy	trzoda	wątroba	1	rzeźnia	PIWet Puławy		
80	B2f karbadoks Olschindoks	trzoda	mięśnie	1	rzeźnia	PIWet Puławy		
81	B3a Pestycydy chloroorganiczne	trzoda	tkanka tłuszczowa	8	rzeźnia	ZHW Katowice		
82	B3a Polichlorowane bifenyle	trzoda	tkanka tłuszczowa	8	rzeźnia	ZHW Katowice		
83	B3b Pestycydy fosfororganiczne	trzoda	wątroba	2	rzeźnia	ZHW Katowice		
84	B3c metale toksyczne Pb,Cd,Hg,As	trzoda	mięśnie wątroba	12	rzeźnia	ZHW Katowice		
85	B3d mikotoksyny	trzoda	nerki	3	rzeźnia	PIWet Puławy		



86	A1 stilbeny pochodne stilbenów oraz ich sole i estry	konie	mocz	1	rzeźnia	ZHW Katowice		
87	A2 substancje tyreostatyczne	konie	mocz	1	rzeźnia	ZHW Katowice		
88	A3 19-nortestosteron	konie	mocz	1	rzeźnia	ZHW Katowice		
89	A3 Trenbolon	konie	mocz	1	rzeźnia	ZHW Katowice		
90	A3 metnylotestosteron	konie	mocz	1	rzeźnia	ZHW Katowice		
91	A3 etynyloestradiol	konie	mocz	1	rzeźnia	ZHW Katowice		
92	A4 laktony kwasu rezorcynowego w tym zeranol	konie	wątroba	1	rzeźnia	ZHW Katowice		
93	A5 Beta-agoniści	konie	wątroba	3	rzeźnia	ZHW Katowice		
94	A6 metabolity nitrofuranów AMOZ,AOZ,SEM,ADH	konie	mięśnie	1	rzeźnia	ZHW Katowice		
95	A6 chloramfenikol	konie	mięśnie	2	rzeźnia	ZHW Katowice		
96	B1 substancje przeciwbakteryjne	konie	mięśnie, nerka	7	rzeźnia	ZHW Katowice		
97	B1 sulfonamidy	konie	mięśnie	1	rzeźnia	ZHW Katowice		
98	B2d neuroleptyki	konie	nerki	1	rzeźnia	ZHW Katowice		

99	B2e niesterydowe leki przeciwzapalne	konie	mięśnie	11	rzeźnia	PIWet Puławy		
100	B2e metabolity metamizolu NLPZ	konie	mięśnie	1	rzeźnia	PIWet Puławy		
101	B2f Kortykosteroidy	konie	wątroba	8	rzeźnia	PIWet Puławy		
102	B3a Pestycydy chloroorganiczne	konie	tkanka tłuszczowa	7	rzeźnia	ZHW Katowice		
103	B3a Polichlorowane bifenyle	konie	tkanka tłuszczowa	7	rzeźnia	ZHW Katowice		
104	B3b Pestycydy fosfororganiczne	konie	wątroba	3	rzeźnia	ZHW Katowice		
105	B3c metale toksyczne Pb,Cd,Hg,As	konie	mięśnie	35	rzeźnia	ZHW Katowice		
106	A1 stilbeny pochodne stilbenów oraz ich sole i estry	kurczęta	woda	4	gospodarstwo	ZHW Katowice		
107	A3 19-nortestosteron	kurczęta	woda	3	gospodarstwo	ZHW Katowice		
108	A3 Trenbolon	kurczęta	woda	4	gospodarstwo	ZHW Katowice		
109	A3 Metylotestosteron	kurczęta	woda	4	gospodarstwo	ZHW Katowice		
110	A4 laktony kwasu rezorcynowego w tym zeranol	kurczęta	woda	4	gospodarstwo	ZHW Katowice		
111	A4 laktony kwasu rezorcynowego w tym zeranol	kurczęta	mięśnie	1	gospodarstwo	ZHW Katowice		

112	A5 Beta-agoniści	kurczęta	woda	2	gospodarstwo	ZHW Katowice		
113	A6 metabolity nitrofuranów AMOZ,AOZ,SEM,ADH	kurczęta	osocze	1	gospodarstwo	ZHW Katowice		
114	A6 nitroimidazole	kurczęta	woda	1	gospodarstwo	ZHW Katowice		
115	A6 nitroimidazole	kurczęta	osocze	1	gospodarstwo	ZHW Katowice		
116	A6 chloramfenikol	kurczęta	woda	5	gospodarstwo	ZHW Katowice		
118	A1 stilbeny pochodne stilbenów oraz ich sole i estry	kurczęta	mięśnie	14	rzeźnia	ZHW Katowice		
119	A2 substancje tyreostaticzne	kurczęta	mięśnie	3	rzeźnia	ZHW Katowice		
120	A3 19-nortestosteron	kurczęta	mięśnie	16	rzeźnia	ZHW Katowice		
121	A3 Trenbolon	kurczęta	mięśnie	15	rzeźnia	ZHW Katowice		
122	A3 Metylotestosteron	kurczęta	mięśnie	15	rzeźnia	ZHW Katowice		
123	A4 laktony kwasu rezorcynowego w tym zeranol	kurczęta	mięśnie	16	rzeźnia	ZHW Katowice		
124	A5 Beta-agoniści	kurczęta	wątroba	11	rzeźnia	ZHW Katowice		
125	A6 Metabolity nitrofuranów AMOZ,AOZ,SEM,ADH	kurczęta	mięśnie	9	rzeźnia	ZHW Katowice		

126	A6 Nitroimidazole	kurczęta	mięśnie	9	rzeźnia	ZHW Katowice		
127	A6 Chloramfenikol	kurczęta	mięśnie	18	rzeźnia	ZHW Katowice		
128	B1 substancje przeciwbakteryjne	kurczęta	mięśnie	49	rzeźnia	ZHW Katowice		
129	B1 Antybiotyki i chemioterapeutyki	kurczęta	mięśnie	22	rzeźnia	ZHW Katowice		
130	B1 sulfonamidy	kurczęta	mięśnie	3	rzeźnia	ZHW Katowice		
131	B1 fluorochinolony	kurczęta	mięśnie	4	rzeźnia	ZHW Katowice		
132	B1 Tetracykliny	kurczęta	mięśnie	9	rzeźnia	ZHW Katowice		
133	B2a leki przeciwwrobacze iwermektyna	kurczęta	wątroba	3	rzeźnia	ZHW Katowice		
134	B2a leki przeciwwrobacze Benzoimidazole	Kurczęta	wątroba	4	rzeźnia	ZHW Katowice		
135	B2b Kokcydiostatyki, monezyna	kurczęta	wątroba	30	rzeźnia	ZHW Wrocław	sprawozdanie z badań WIWZH W 1480/C H/330 monit L/2013 z 09.08.2013r	
136	B2c pyretroidy	kurczęta	mięśnie	4	rzeźnia	PIWet Puławy		

137	B2c karbaminiany	kurczęta	mięśnie	1	rzeźnia	PIWet Puławy		
138	B2e niesterydowe leki przeciwzapalne NLPZ	kurczęta	mięśnie	1	rzeźnia	PIWet Puławy		
139	B3a Pestycydy chloroorganiczne	kurczęta	tkanka tłuszczowa	8	rzeźnia	ZHW Katowice		
140	B3c metale toksyczne Pb,Cd,Hg,As	kurczęta	mięśnie wątroba	11	rzeźnia	ZHW Katowice		
141	A1 stilbeny pochodne stilbenów oraz ich sole i estry	indyki	woda	1	gospodarstwo	ZHW Katowice		
142	A3 19-nortestosteron	indyki	woda	1	gospodarstwo	ZHW Katowice		
143	A trenbolon	indyki	woda	1	gospodarstwo	ZHW Katowice		
144	A3 Metylotestosteron	indyki	woda	1	gospodarstwo	ZHW Katowice		
145	A4 zeranol	indyki	woda	1	gospodarstwo	ZHW Katowice		
146	A1 stilbeny pochodne stilbenów oraz ich sole i estry	indyki	mięśnie	4	rzeźnia	ZHW Katowice		
147	A2 substancje tyreostatyczne	indyki	mięśnie	1	rzeźnia	ZHW Katowice		
148	A3 19-nortestosteron	indyki	mięśnie	4	rzeźnia	ZHW Katowice		
149	A3 Trenbolon	indyki	mięśnie	4	rzeźnie	ZHW Katowice		

150	A3 Metylotestosteron	indyki	mięśnie	4	rzeźnia	ZHW Katowice		
151	A4 laktony kwasu rezorcynowego w tym zeranol	indyki	mięśnie	4	rzeźnia	ZHW Katowice		
152	A5 Beta -agoniści	indyki	wątroba	2	rzeźnia	ZHW Katowice		
153	A6 Metabolity nitrofuranów AMOZ,AOZ,SEM,ADH	indyki	mięśnie	2	rzeźnia	ZHW Katowice		
154	A6 nitroimidazole	indyki	mięśnie	2	rzeźnia	ZHW Katowice		
155	A6 chloramfenikol	indyki	mięśnie	3	rzeźnia	ZHW Katowice		
156	B1 substancje przeciwbakteryjne	indyki	mięśnie wątroba	9	rzeźnia	ZHW Katowice		
157	B1 sulfonamidy	indyki	mięśnie	4	rzeźnia	ZHW Katowice		
158	B1fluorochinolony	indyki	mięśnie	3	rzeźnia	ZHW Katowice		
159	B2b Kokcydiostatyki	indyki	wątroba	7	rzeźnia	ZHW Wrocław		
160	B2c pyretroidy	indyki	mięśnie	2	rzeźnia	PIWet Puławy		
161	B3a Pestycydy chloroorganiczne	indyki	tkanka tłuszczowa	3	rzeźnia	ZHW Katowice		
162	B3c metale toksyczne Pb,Cd,Hg,As	indyki	mięśnie, wątroba	4	rzeźnia	ZHW Katowice		

163	A3 19-nortestosteron	ryby	mięśnie	1	gospodarstwo	ZHW Katowice		
164	A3 trenbolon	ryby	mięśnie	1	gospodarstwo	ZHW Katowice		
165	A3 Metylotestosteron	ryby	mięśnie	1	gospodarstwo	ZHW Katowice		
166	A6 metabolity nitrofuranów AMOZ,AOZ,SEM,ADH	ryby	mięśnie	1	gospodarstwo	ZHW Katowice		
167	A6 nitroimidazole	ryby	mięśnie	1	gospodarstwo	ZHW Katowice		
168	A6 chloramfenikol	ryby	mięśnie	3	gospodarstwo	ZHW Katowice		
169	B1 substancje przeciwbakteryjne	ryby	mięśnie	3	gospodarstwo	ZHW Katowice		
170	B1 Amfenikole	ryby	mięśnie	2	gospodarstwo	PIWet Puławy		
171	B2a leki przeciwwrobacze Makrocycliczne laktony	ryby	mięśnie	2	gospodarstwo	ZHW Katowice		
172	B2a benzoimidazole	ryby	mięśnie	1	gospodarstwo	ZHW Katowice		
173	B3a pestycydy chloroorganiczne	ryby	mięśnie	2	gospodarstwo	ZHW Katowice		
174	B3c metale toksyczne Pb,Cd,Hg,As	ryby	mięśnie	4	gospodarstwo	ZHW Katowice		
175	B3e barwniki	ryby	mięśnie	10	gospodarstwo	ZHW Katowice		

176	A6 metabolity nitrofuranów AMOZ,AOZ,SEM,ADH	mleko krowie	mleko krowie	1	gospodarstwo	ZHW Katowice		
177	A6 chloramfenikol	mleko krowie	mleko krowie	3	gospodarstwo	ZHW Katowice		
178	B1 substancje przeciwbakteryjne	mleko krowie	mleko krowie	34	gospodarstwo	ZHW Katowice		
179	B1 sulfonamidy	mleko krowie	mleko krowie	1	gospodarstwo	ZHW Katowice		
180	B2a makrocykliczne laktony	mleko krowie	mleko krowie	1	gospodarstwo	ZHW Katowice		
181	B2a benzoimidazole	mleko krowie	mleko krowie	1	gospodarstwo	PIWet Puławy		
182	B2c pyretroidy	mleko krowie	mleko krowie	1	gospodarstwo	PIWet Puławy		
183	B2e niesterydowe leki przeciwzapalne	mleko krowie	mleko krowie	1	gospodarstwo	PIWet Puławy		
184	B3a pestycydy chloroorganiczne	mleko krowie	mleko krowie	2	gospodarstwo	ZHW Katowice		
185	B3b Pestycydy fosfororganiczne	mleko krowie	mleko krowie	2	gospodarstwo	ZHW Katowice		
186	B3c metale toksyczne Pb,Cd,Hg,As	mleko krowie	mleko krowie	3	gospodarstwo	ZHW Katowice		
188	B3d mikotoksyny	mleko krowie	mleko krowie	1	gospodarstwo	PIWet Puławy		
189	A6 metabolity nitrofuranów AMOZ,AOZ,SEM,ADH	jaja	jaja	2	zakład pakowania jaj	ZHW Katowice		



190	A6 nitroimidazole	jaja	jaja	2	zakład pakowania jaj	PIWet Puławy		
191	A6 chloramfenikol	jaja	jaja	2	zakład pakowania jaj	ZHW Katowice		
192	B1 substancje przeciwbakteryjne	jaja	jaja	8	zakład pakowania jaj	ZHW Katowice		
193	B1 Antybiotyki i chemioterapeutyki	jaja	jaja	12	gopsodarstwo	ZHW Katowice		
194	B2a leki przeciwracze Benzoimidazole	jaja	jaja	1	gospodarstwo	PIWet Puławy		
195	B2b Kokcydiostatyki	jaja	jaja	9	gospodarstwo	PIWet Puławy		
196	B3a Pestycydy chloroorganiczne	jaja	jaja	6	punkt pakowania jaj	ZHW Katowice		
197	B3a Polichlorowane bifenyle	jaja	jaja	6	punkt pakowania jaj	ZHW Katowice		
198	B3c metale toksyczne Pb,Cd,Hg,As	jaja	jaja	6	1 punkt pakowania jaj	ZHW Katowice		
199	B1 Sulfonamidy	miód	miód	6	gospodarstwo	ZHW Katowice		
200	B2c pyretroidy	miód	miód	1	gospodarstwo	PIWet Puławy		
201	B3a pestycydy chloroorganiczne	miód	miód	1	gospodarstwo	PIWet Puławy		
202	B3b Pestycydy fosfororganiczne	miód	miód	1	gospodarstwo	PIWet Puławy		

203	B3c metale toksyczne Pb,Cd,Hg,As	miód	miód	1	gospoda rstwo	PIWet Puławy		
204	Czynniki zagrożeń typu fizycznego : Cez 134, Cez 137	bydło	mięśnie	12	rzeźnia	ZHW Katowice		
205	Czynniki zagrożeń typu fizycznego : Cez 134, Cez 137	trzoda	mięśnie	12	rzeźnia	ZHW Katowice		
206	Czynniki zagrożeń typu fizycznego : Cez 134, Cez 137	owca	mięśnie	12	gospoda rstwo	ZHW Katowice		
207	Czynniki zagrożeń typu fizycznego : Cez 134, Cez 137	drób	mięśnie	12	rzeźnia	ZHW Katowice		
208	Czynniki zagrożeń typu fizycznego : Cez 134, Cez 137	ryby	mięśnie	12	gospoda rstwo	ZHW Katowice		
209	Czynniki zagrożeń typu fizycznego : Cez 134, Cez 137	mleko krowie	mleko krowie	12	zlewnia	ZHW Katowice		
210	Czynniki zagrożeń typu fizycznego : Cez 134, Cez 137	jaja kurze	jaja	12	gospoda rstwo	ZHW Katowice		
211	Czynniki zagrożeń typu fizycznego : Cez 134, Cez 137	owce	mięśnie	7	gospoda rstwo	ZHW Katowice		
212	Czynniki zagrożeń typu fizycznego : Cez 134, Cez 137	zwierząt a łowne	mięśnie	7	gospoda rstwo	ZHW Katowice		

## 7.1 Wykorzystanie systemu CELAB w województwie

W 2013 roku wprowadzono do systemu CELAB następujące dane:

ZAKRES BADANIA	LICZBA BADAŃ WYKONANYCH W ROKU OBJĘTYM SPRAWOZDANIEM	LICZBA BADAŃ WPROWADZONYCH DO SYSTEMU W ROKU OBJĘTYM SPRAWOZDANIEM	PROCENT BADAŃ WPROWADZONYCH DO SYSTEMU W ROKU OBJĘTYM SPRAWOZDANIEM
0	1	2	3 (2:1)
Środki spożywcze pochodzenia zwierzęcego	68 362	62 399	91,30%
Choroby zwierząt	72 771	69 248	95,20%
Pasze, farmacja, utylizacja	5 140	4 976	96,80%
ŁĄCZNIE	146 273	136 623	93,40%

Różnice w ilości badań wykonanych, a wprowadzonych i zarejestrowanych do CBD CELAB wynikają:

- z braku elektronicznej rejestracji pierwszej rundy badań w kierunku choroby niebieskiego języka.

Brak rejestracji w/w badań wynikał ze zmiany w 2013 roku systemu SERLAB na System VetLink;

- w przypadku badań wszystkie systemy rejestrują liczbę próbek, a nie faktyczną liczbę przeprowadzonych badań

8. Omówienie wyników kontroli wewnętrznych

<i>dział prowadzący kontrole</i>	<i>ogólna liczba kontroli</i>	<i>zakres kontroli</i>	<i>liczba kontroli z danego zakresu</i>	<i>stwierdzone usterki</i>		<i>sposób naprawy</i>	<i>wnioski</i>
				<i>rodzaj</i>	<i>liczba</i>		
Zespół ds. zdrowia i ochrony zwierząt	69	Kontrole doraźne w zakresie nadzoru PLW nad podmiotami zajmującymi się obrotem, pośrednictwem w obrocie zwierzętami, przewozem zwierząt	9	<ul style="list-style-type: none"> <li>- nieprawidłowości w prowadzonej dokumentacji</li> <li>- brak rozdzielania działalności związanej z przewozem zwierząt a pośrednictwem w obrocie zwierzętami</li> <li>- brak prowadzenia wymaganej dokumentacji</li> <li>- uchybienia w sposobie zatwierdzania podmiotów</li> <li>- uchybienia dotyczące dobrostanu zwierząt</li> <li>- uchybienia w spełnianiu wymagań weterynaryjnych dla prowadzenia określonej działalności</li> </ul>	9 6 6 3 2 3	Wydano zalecenia pokontrolne z terminowym wykonaniem zaleceń	Właściwi PLW poinformowali o usunięciu stwierdzonych podczas kontroli uchybień
		Kontrole doraźne w związku ze skargą na działania PLW/działalność podmiotów	9	<ul style="list-style-type: none"> <li>- brak właściwe oznakowania zwierząt</li> <li>- brak zgłoszenia zamiaru prowadzenia działalności związanej z hodowlą zwierząt gospodarskich</li> <li>- brak prowadzenia wymaganej przez podmiot/PLW dokumentacji</li> </ul>	1 1 2	Wydano zalecenia pokontrolne z terminowym wykonaniem	Właściwi PLW poinformowali o usunięciu

				- nieterminowe zgłoszenia zdarzeń do ARiMR	2	ia zaleceń	stwierdz onych podczas kontroli uchybie ń
		Kontrole doraźne w zakresie nadzoru PLW nad targami, wystawami, pokazami, konkursami zwierząt	2	- brak odpowiedniego sprzętu na targowisku - pracownicy bez odpowiedniego przeszkolenia	1 2	Wydano zalecenia pokontro lne z termine m wykonan ia zaleceń	Właściw i PLW poinfor mowali o usunięci u stwierdz onych podczas kontroli uchybie ń
		Kontrole doraźne w zakresie nadzoru PLW nad schroniskami dla bezdomnych zwierząt	12	- pracownicy bez odpowiedniego przeszkolenia - brak właściwego oznakowania pomieszczeń - uchybienia w prowadzonej dokumentacji - brak wyodrębnienia wymaganych pomieszczeń - uchybienia w spełnianiu wymagań weterynaryjnych - nieprawidłowości w stosowaniu produktów leczniczych	1 5 12 5 7	Wydano zalecenia pokontro lne z termine m wykonan ia	Właściw i PLW poinfor mowali o usunięci u stwierdz onych

				weterynaryjnych - uchybienia proceduralne w przeprowadzaniu zabiegów oraz sprawowaniu opieki nad zwierzętami	1  1	zaleceń	podczas kontroli uchybień
		Kontrole doraźne w zakresie nadzoru PLW nad ubojniami koniowatych	5	- brak prowadzenia wymaganej dokumentacji/nieprawidłowości w prowadzonej dokumentacji - uchybienia w spełnianiu wymagań weterynaryjnych - nieterminowe odsyłanie paszportów do właściwych OZHK - uchybienia w dobrostanie zwierząt w magazynie żywca	5  3 1  2	Wydano zalecenia pokontrolne z terminem wykonania zaleceń	Właściwi PLW poinformowali o usunięciu stwierdzonych podczas kontroli uchybień
		Kontrole doraźne w zakresie nadzoru PLW nad realizacją programu zwalczania niektórych serotypów Salmonella w stadach drobiu	6	- brak wydzielonego miejsca do przechowywania środków leczniczych i dezynfekcyjnych - nieprawidłowości w dokumentacji leczenia zwierząt - brak mat dezynfekcyjnych - uchybienia w prowadzeniu/braki wymaganej dokumentacji	6    3	Wydano zalecenia pokontrolne z terminem wykonania zaleceń	Właściwi PLW poinformowali o usunięciu stwierdzonych podczas kontroli

				2		uchybień
				6		
	Kontrole doraźne w zakresie nadzoru PLW nad dobrostanem zwierząt w magazynie żywca	12	<ul style="list-style-type: none"> <li>- uchybienia w prowadzeniu/braki wymaganej dokumentacji</li> <li>- uchybienia w dobrostanie zwierząt w magazynie żywca</li> <li>- brak wyznaczonego pracownika odpowiedzialnego za dobrostan zwierząt</li> <li>- brak odpowiedniego przeszkolenia pracowników</li> </ul>	12 7 1 1	Wydano zalecenia pokontrolne z terminem wykonania zaleceń	Właściwi PLW poinformowali o usunięciu stwierdzonych podczas kontroli uchybień
	Kontrole doraźne w zakresie nadzoru PLW nad wymogami wzajemnej zgodności	3	<ul style="list-style-type: none"> <li>- niewłaściwy wzór upoważnienia pracownika przeprowadzającego kontrole CC</li> <li>- niewłaściwa metoda typowania producentów do kontroli</li> <li>- niewłaściwe postępowanie przy informowaniu ARiMR o przeprowadzonych kontrolach</li> </ul>	2 1 2	Wydano zalecenia pokontrolne z terminem wykonania zaleceń	Właściwi PLW poinformowali o usunięciu stwierdzonych podczas kontroli

						uchybień
	Kontrole doraźne w zakresie nadzoru PLW nad jednostkami utrzymującymi zwierzęta doświadczalne	1	- uchybienia w prowadzonej dokumentacji	1	Wydano zalecenia pokontrolne z terminem wykonania zaleceń	Właściwy PLW poinformował o usunięciu stwierdzonych podczas kontroli uchybień
	Kontrole sprawdzające wykonanie przez PLW zaleceń pokontrolnych	3	-	-	-	-
	Kontrole problemowe dotyczące nadzoru PLW nad prowadzeniem programów zwalczania chorób zakaźnych zwierząt	7	- uchybienia w prowadzeniu programów zwalczania chorób zakaźnych zwierząt	7	Wydano zalecenia pokontrolne z terminem wykonania zaleceń	Właściwy PLW poinformował o usunięciu stwierdzonych podczas kontroli



							uchybień PLW zostaną skierowani do kontroli sprawdzających w latach kolejnych
Zespół ds. finansowo-księgowych	36	Realizacja dochodów oraz wydatków budżetowych, prawidłowość wykorzystania środków finansowych przyznanych z rezerw celowych budżetu państwa.	17	Windykacja należności występujących w jednostce przebiegała w sposób niezgodny z: 1) rozporządzeniem Ministra Finansów w sprawie wykonania niektórych przepisów ustawy o postępowaniu egzekucyjnym w administracji, 2) rozporządzeniem Ministra Finansów w sprawie sposobu prowadzenia gospodarki finansowej jednostek budżetowych i samorządowych zakładów budżetowych.	wystąpiła w 10 jednostkach	Wydano zalecenia pokontrolne, polecono złożenie informacji o sposobie wykonania tych zaleceń.	Omówienie stwierdzonych nieprawidłowości na naradach organizowanych przez ŚWLW i Głównego księgowego jednostki.
				Dowody księgowe sporządzane w sposób niezgodny z art. 20-22 ustawy o rachunkowości.	wystąpiła w 10 jednostkach		
				Zdarzenia gospodarcze ujmowane w księgach rachunkowych niezgodnie z treścią ekonomiczną, niezgodnie z art. 4 ust. 2 ustawy o rachunkowości.	wystąpiła w 8 jednostkach		
				Dowody księgowe nie powiązane z księgami	wystąpiła w 6		

			<p>rachunkowymi, niezgodnie z art. 14 ust. 2 ustawy o rachunkowości.</p> <p>Nieprzestrzegane zapisy rozporządzenia Ministra Pracy i Polityki Społecznej w sprawie wysokości oraz warunków ustalania należności przysługujących pracownikowi zatrudnionemu w państwowej lub samorządowej jednostce sfery budżetowej z tytułu podróży służbowej.</p> <p>Nieprawidłowa ewidencja planu finansowego jednostki w układzie zadaniowym.</p> <p>Nierzetelne i nieprawidłowe rozliczanie i wypełnianie druków polecenia wyjazdu służbowego i ewidencji przebiegu pojazdu.</p> <p>Klasyfikacja wydatków niezgodna z rozporządzeniem Ministra Finansów w sprawie szczegółowej klasyfikacji dochodów, wydatków, przychodów i rozchodów oraz środków pochodzących ze źródeł zagranicznych.</p> <p>Nieprzestrzeganie zasady memoriału, wynikającej z art. 6 ust. 1 ustawy o rachunkowości.</p> <p>Nieprawidłowa ewidencja zdarzeń gospodarczych w zakresie zastępczego regulowania zobowiązań.</p> <p>Sprawozdania w zakresie składek ZUS i podatku dochodowego od osób fizycznych sporządzane w sposób nieterminowy i na podstawie nieautentycznych danych.</p> <p>Wydatki publiczne ponoszone w sposób niezgodny z art. 44</p>	<p>jednostkach</p> <p>wystąpiła w 5 jednostkach</p> <p>wystąpiła w 4 jednostkach</p> <p>wystąpiła w 7 jednostkach</p> <p>wystąpiła w 4 jednostkach</p> <p>wystąpiła w 3 jednostkach</p> <p>wystąpiła w 3 jednostkach</p> <p>wystąpiła w 5 jednostkach</p> <p>wystąpiła w 3</p>		
--	--	--	--	--	--	--

			ustawy o finansach publicznych.	jednostkach		
			Dowody księgowe niepoddawane kontroli wstępnej przeprowadzanej przez głównego księgowego jednostki, co jest niezgodne z art. 54 ustawy o rachunkowości.	wystąpiła w 2 jednostkach		
			Ewidencja księgowa prowadzona bez uwzględnienia zaangażowania wydatków, niezgodnie z art. 40 ust. 2 pkt 2 ustawy o finansach publicznych.	wystąpiła w 1 jednostce		
			Nieprzestrzegane limity kilometrów ustalone w umowach zawartych z pracownikami (wykorzystanie samochodu prywatnego do celów służbowych).	wystąpiła w 2 jednostkach		
			Zapisy na koncie 130 niezgodne z wyciągami bankowymi, niezgodnie z rozporządzeniem Ministra Finansów w sprawie szczególnych zasad rachunkowości oraz planów kont dla budżetu państwa, budżetów jednostek samorządu terytorialnego, jednostek budżetowych, samorządowych zakładów budżetowych, państwowych funduszy celowych oraz państwowych jednostek budżetowych mających siedzibę poza granicami Rzeczypospolitej Polskiej.	wystąpiła w 2 jednostkach		
			Brak lub źle przeprowadzana aktualizacja należności, w sposób niezgodny z art. 35b ustawy o rachunkowości.	w 2 jednostkach		
			Składki ZUS i zaliczki na podatek dochodowy od osób fizycznych odprowadzane w sposób nieprawidłowy (źle ustalona podstawa).	wystąpiła w 1 jednostce		
		Sprawozdanie finansowe	17	Nie stwierdzono nieprawidłowości.	0	

		(bilans, rachunek zysków i strat, zestawienie zmian w funduszu jednostki) za rok 2012.					
		Wyrywkowe sprawdzenie realizacji wcześniejszych zaleceń, co do pobierania opłat za nadzór nad rozbiorem.	2	Nie stwierdzono nieprawidłowości.	0		
Zespół ds. administracyjnych działań ds. pracowniczych	4	Kontrola w zakresie przestrzegania dyscypliny pracy Powiatowego Lekarza Weterynarii oraz Zastępcy Powiatowego Lekarza Weterynarii, rozliczanie czasu pracy w tym delegacji służbowych, prawidłowość sporządzania ocen pracowniczych oraz wprowadzenie zmian organizacyjnych zgodnie z Regulaminem Organizacyjnym Powiatowego inspektoratu Weterynarii	4	Nieprawidłowość w zapisach na liście obecności, karcie ewidencji czasu pracy  Brak wpisów w książce wyjść służbowych  Nieprawidłowo wypełniane delegacje służbowe oraz karty drogowe  Błędy w opisach stanowisk pracy oraz w zakresach czynności pracowników	1  1  3  4	Wydana zalecenia pokontrolne  Wydano zalecenia pokontrolne  Wydano zalecenia pokontrolne  Wydano zalecenia pokontrolne	Wykonanie zaleceń pokontrolnych poprawi pracę w Inspektoracie

ZOZ.HŻ.	ogólna liczba kontroli	zakres kontroli	liczba kontroli z danego zakresu	stwierdzone usterki		sposób naprawy	wnioski
				rodzaj	liczba		
	88						
	1	Kontrola doraźna w zakresie sprawowania nadzoru przez PLW w Zawierciu nad OSM Rokitnianika w związku z wykryciem niezidentyfikowanego ciała obcego, przypominającego „trutkę na gryzonie” w mleku w proszku	1	Nieprawidłowości w zakresie prowadzonej dokumentacji nadzoru właścicielskiego	1		
				Nieprawidłowości dotyczące zapisów Rozporządzenia (WE) nr 2073/2005	1		
					Nieprawidłowości dotyczące zapisów Rozporządzenia (WE) nr 1935/2004	1	
	10	Kontrole doraźne w zakresie sprawowania nadzoru przez Powiatowego Lekarza	10	Nieprawidłowości dotyczące zapisów Rozporządzenia wykonawczego Komisji (UE) Nr 931/2011	1		
					Nieprawidłowości w zakresie prowadzonej dokumentacji	1	

		Weterynarii w odniesieniu do zakładu zajmującego się składowaniem produktów pochodzenia zwierzęcego.		nadzoru właścicielskiego			
				Nieprawidłowości w zakresie właściwego oznakowania magazynowanych produktów	1		
	2	kontrola doraźna dot. sprawowania nadzoru przez Powiatowego Lekarza Weterynarii w odniesieniu do zakładu zajmującego się produkcją i wprowadzaniem do obrotu mięsa końskiego w związku z aferą dot. fałszowania mięsa wołowego koniną	2	Nieprawidłowości w zakresie dokumentacji towarzyszącej prowadzonym wysyłkom mięsa w odniesieniu do decyzji administracyjnych	1		
				Niezgodność projektu technologicznego ze stanem faktycznym zakładu.	1		
	9	Kontrola doraźna w zakresie weryfikacji nadzoru PLW nad zakładami pod kątem spełnienia wymogów zakładów zatwierdzonych w tym sprawdzenie identyfikacji gospodarki	9	Niezgodność w zakresie posiadania przez podmiot pełnych danych o: nazwach , adresach, a także informacji o pełnionym nadzorze (np.: WNI) w odniesieniu do dostawców surowców oraz odbiorców produktów.	2		

		produktami pochodzenia zwierzęcego, w tym wprowadzanie do obrotu mięsa końskiego					
	13			Nieprawidłowości dotyczące zapisów Rozporządzenia wykonawczego Komisji (UE) Nr 931/2011	2		
				Nieprawidłowości dotyczące zapisów Rozporządzenia wykonawczego Komisji (UE) Nr 178/2002	2		
				Nieprawidłowości w zakresie prowadzonej dokumentacji nadzoru właścicielskiego	2		
		Kontrole doraźne w zakresie sprawdzenie nadzoru sprawowanego przez PLW nad podmiotami	13	Nieprawidłowości dotyczące zapisów Rozporządzenia Ministra Rolnictwa i Rozwoju Wsi z dnia 26 kwietnia 2004r.	7		

zajmującymi się skupem, obrotem zwierzętami, pośrednictwem w obrocie oraz transportem zwierząt oraz identyfikacji zwierząt, dobrostanu zwierząt dostarczonych do uboju, badania przed i poubojowego	Nieprawidłowości dotyczące zapisów Rozporządzenia Rady (WE) NR 1/2005	5		
	Nieprawidłowości dotyczące zapisów rozporządzenia MRiRW z dnia 25 czerwca 2008 r.	4		
	Nieprawidłowości dotyczące zapisów ustawy z dnia 2 kwietnia 2004 r. o systemie identyfikacji i rejestracji zwierząt	7		
	Niezgodność w odniesieniu do zapisów Rozporządzenia Rady 1099/2009	1		
	Nieprawidłowości dotyczące zapisów Rozporządzenia Komisji (UE) Nr 178/2002	4		
	Nieprawidłowości dotyczące zapisów Rozporządzenia (WE) Nr 853/2004	2		
	Nieprawidłowości dotyczące zapisów ustawy z dnia 21 sierpnia 1997 r. o ochronie zwierząt	1		



		Nieprawidłowości dotyczące zapisów Rozporządzenia wykonawczego Komisji (UE) Nr 931/2011	1		
1	Kontrola doraźna dot. sprawowania nadzoru przez Powiatowego Lekarza Weterynarii w Wodzisławiu Śl. w odniesieniu do identyfikacji konia, w którego mięsie wykryto śladowe pozostałości fenylobutazonu zgodnie z pismem GIWbż-530/RASFF-93/13(2)	1	Nieprawidłowości dotyczące zapisów Rozporządzenia Komisji (UE) Nr 178/2002	1	
			Niespełnienie wymagań weterynaryjnych w odniesieniu do prowadzenia działalności w zakresie obrotu zwierzętami, pośrednictwa w tym obrocie lub skupu zwierząt oraz zarobkowego przewozu zwierząt	1	
2	Kontrole doraźne w ramach współpracy z Komendą Wojewódzką Policji w podmiocie Zakład Przetwórstwa Mięsnego "ŁUKOSZ" Spółka jawna, Oddział w Chybiu,	2	Nieprawidłowości dotyczące zapisów Rozporządzenia Ministra Rolnictwa i Rozwoju Wsi z dnia 29 marca 2006 r.	1	

1	Kontrola doraźna w zakresie nadzoru nad podmiotami zajmującymi się przetwórstwem mięsa-MADEJ&WRÓBEL	1	Nieprawidłowości dotyczące zapisów Rozporządzenia Komisji (UE) Nr 178/2002	1
			Nieprawidłowości dotyczące zapisów Rozporządzenia Komisji (UE) Nr 853/2004	1
			Nieprawidłowości dotyczące zapisów Rozporządzenia Komisji (UE) Nr 852/2004	1
1	Kontrola doraźna w zakresie rozpatrzenia skargi na działalność podmiotu „JANO” A.Serwatka Spółka Jawna	1	Nieprawidłowości dotyczące zapisów Rozporządzenia Komisji (UE) Nr 178/2002	1
			Nieprawidłowości dotyczące zapisów Rozporządzenia Komisji (UE) Nr 852/2004	4
			Nieprawidłowości dotyczące zapisów Rozporządzenia Komisji (UE) Nr 1069/2009	1
			Nieprawidłowości dotyczące zapisów Rozporządzenia Komisji (UE) Nr 853/2004	2
3	Kontrole doraźne w zakresie zarzutów zawartych w anonimowej skardze przesłanej za pismem GIWbż-507-26/2013 (1) z	3	Nieprawidłowości w zakresie prowadzonej dokumentacji nadzoru właścicielskiego	1

18	<p>dnia 17.04.2013r.-SELGROS K-ce,SELGROS Bytom SELGROS Gliwice</p> <p>Kontrole doraźne w zakresie weryfikacji spełnienia wymagań państw członkowskich Unii Celnej</p>	18	<table border="1"> <tr> <td data-bbox="884 181 1624 343"></td> <td data-bbox="1624 181 1780 343"></td> </tr> <tr> <td data-bbox="884 343 1624 614">Nieprawidłowości dotyczące zapisów Rozporządzenia Komisji (UE) Nr 853/2004</td> <td data-bbox="1624 343 1780 614">2</td> </tr> <tr> <td data-bbox="884 614 1624 885">Nieprawidłowości dotyczące zapisów Rozporządzenia Komisji (UE) Nr 852/2004</td> <td data-bbox="1624 614 1780 885">2</td> </tr> <tr> <td data-bbox="884 885 1624 1244">Nieprawidłowości w zakresie terminów przydatności do spożycia asortymentów mających być przedmiotem eksportu na rynki państw Unii Celnej</td> <td data-bbox="1624 885 1780 1244">1</td> </tr> <tr> <td data-bbox="884 1244 1624 1355">Nieprawidłowości dotyczące zapisów Rozporządzenia Komisji (UE) Nr 178/2002</td> <td data-bbox="1624 1244 1780 1355">1</td> </tr> </table>			Nieprawidłowości dotyczące zapisów Rozporządzenia Komisji (UE) Nr 853/2004	2	Nieprawidłowości dotyczące zapisów Rozporządzenia Komisji (UE) Nr 852/2004	2	Nieprawidłowości w zakresie terminów przydatności do spożycia asortymentów mających być przedmiotem eksportu na rynki państw Unii Celnej	1	Nieprawidłowości dotyczące zapisów Rozporządzenia Komisji (UE) Nr 178/2002	1	
Nieprawidłowości dotyczące zapisów Rozporządzenia Komisji (UE) Nr 853/2004	2													
Nieprawidłowości dotyczące zapisów Rozporządzenia Komisji (UE) Nr 852/2004	2													
Nieprawidłowości w zakresie terminów przydatności do spożycia asortymentów mających być przedmiotem eksportu na rynki państw Unii Celnej	1													
Nieprawidłowości dotyczące zapisów Rozporządzenia Komisji (UE) Nr 178/2002	1													

				Nieprawidłowości w zakresie prowadzonej dokumentacji nadzoru właścicielskiego	1		
	5	Kontrole doraźne w zakresie weryfikacji zatwierdzenia podmiotów przez PLW	5	Nieprawidłowości dotyczące zapisów Rozporządzenia Ministra Zdrowia z dnia 29 marca 2007r.	1		
				Nieprawidłowości dotyczące zapisów Rozporządzenia Komisji (UE) Nr 852/2004	1		
				Nieprawidłowości dotyczące zapisów Rozporządzenia Komisji (UE) Nr 853/2004	1		
	5	Kontrole doraźne w związku z sprawdzeniem zasadności zarzutów zawartych w skargach petentów-w tym na polecenie GLW	5	Nieprawidłowości dotyczące zapisów Rozporządzenia Komisji (UE) Nr 852/2004	2		
				Nieprawidłowości dotyczące zapisów Rozporządzenia MRiRW z dnia 8 czerwca 2010r.	1		
				Nieprawidłowości dotyczące zapisów Rozporządzenia Komisji (UE) Nr 853/2004	1		
	1	Kontrola doraźna w zakresie kwalifikacji nadzorowanego podmiotu na rynek Tajwanu prowadzącego działalność produkcyjną polegającą na składowaniu produktów pochodzenia zwierzęcego w warunkach kontrolowanej	1	Brak nieprawidłowości			

	temperatury				
2	Kontrole doraźne w zakresie weryfikacji prowadzonego postępowania przez PLW w związku z powiadomieniem alarmowym RASFF nr 2013.0920 dot. wykrycia substancji leukomalachitowej w chłodzonym pstrągu patroszonym pochodzącym z Polski	2			
			Nieprawidłowości w zakresie prowadzonej dokumentacji nadzoru właścicielskiego	1	
			Nieprawidłowości dotyczące zapisów Rozporządzenia Komisji (UE) Nr 178/2002	1	
			Nieprawidłowości dotyczące zapisów Rozporządzenia Wykonawczego Komisji (UE) nr 931/2011	1	
1	Kontrola doraźna w związku z powiadomieniem alarmowym RASFF nr 2013.0920 dot. wykrycia obecności zieleni leukomalachitowej w chłodzonym pstrągu patroszonym	1	Nieprawidłowości w zakresie prowadzonej dokumentacji nadzoru właścicielskiego	1	

	2	Kontrole problemowe dot. sprawowania nadzoru przez PLW w zakresie prowadzenia monitoringu	2	Brak nieprawidłowości			
	4	Kontrole problemowe w zakresie weryfikacji prawidłowości prowadzenia dokumentacji dotyczącej wysyłek produktów pochodzenia zwierzęcego na rynki państw trzecich	4	Nieprawidłowości w zakresie ewidencji plomb weterynaryjnych	1		
				Nieprawidłowości w zakresie nadawania nr ewidencyjnych	1		
				Nieprawidłowości w zakresie zapisów w świadectwach z dokumentacją towarzyszącą wysyłce	2		
	4	Kontrole problemowe w zakres realizacji zapisów rozporządzenia (WE) Nr 1099/2009 z dnia 24 września 2009r.	4	Nieprawidłowości dotyczące zapisów Rozporządzenia Komisji (UE) Nr 852/2004	1		
				Procedury monitorowanie w celu realizacji art. 5 rozporządzenia (WE) nr 1099/2009 – kontrole ogłuszania	2		
				Brak dokumentacji wynikającej z art.9 ust. 1 Rozporządzenia (WE) nr 1099/2009	2		
				Nieprawidłowości w zakresie prowadzonej dokumentacji nadzoru właścicielskiego	1		
				Nieprawidłowości w zakresie prowadzonej dokumentacji	2		

2	Kontrole problemowe w zakresie weryfikacji wykonania zaleceń pokontrolnych	2	Nieprawidłowości w zakresie zapisów Rozporządzenia (WE) nr 1774/2002	1		
			Nieprawidłowości dotyczące zapisów Rozporządzenia Komisji (UE) Nr 1069/2009	1		
			Nieprawidłowości dotyczące zapisów Rozporządzenia Komisji (UE) Nr 178/2002	1		
			Nieprawidłowości w zakresie zapisów Rozporządzenia (WE) nr 1069/2009 z dnia 21.10.2009			
				1		
2	Kontrola problemowa w zakresie sprawowania nadzoru PLW w zakresie higieny środków spożywczych pochodzenia zwierzęcego					

	1		1						
--	---	--	---	--	--	--	--	--	--



## Część III – Wnioski z, plany i założenia na rok następny

### 1. Wnioski z realizacji zadań w roku objętym sprawozdaniem

W ramach działalności Wojewódzkiego Inspektoratu Weterynarii zwiększono częstotliwość kontroli nadzoru Powiatowych Lekarzy Weterynarii nad zagadnieniami związanymi z działalnością Inspekcji Weterynaryjnej, w związku z dużą ilością wykrywanych nieprawidłowości i uchybień.

W roku 2013 r. zespół do spraw nadzoru farmaceutycznego wykonał wszystkie zlecone zadania .

Realizacja zadań przez zespół ds. administracyjnych była skomplikowana w związku z systemem dystrybucji środków finansowych. Kumulacja środków finansowych w IV kwartale powodowała spiętrzenie prac do wykonania w krótkim terminie, częściowo uniemożliwiła dokonania zakupów wszystkich zamówionych towarów i usług.

Koniecznym wydaje się aby środki na zakupy inwestycyjne uruchamiać na początku III kwartału, aby prawidłowo przeprowadzić postępowania o udzielenie zamówień publicznych i uzyskać najlepszy efekt.

### 2. Realizacja planów i założeń z roku poprzedniego

LP	PROBLEM / ZAGADNIENIE	PLANOWANE DZIAŁANIE	ODPOWIEDZIALNOŚĆ	TERMIN REALIZACJI	SPOSÓB I STAN REALIZACJI
1.	Zwalczenie i monitorowanie zakaźnych chorób zwierząt	Realizacja programu zwalczania choroby Aujeszkyego u świń	Zespół ds. zdrowia i ochrony zwierząt	Cały rok 2013	Realizowano na terenie PIW zgodnie z ustalonym harmonogramem
2.	Zwalczenie i monitorowanie zakaźnych chorób zwierząt	Realizacja programów zwalczania niektórych serotypów Salmonelli w stadach niosek, w stadach hodowlanych oraz w stadach brojlerów gatunku kura	Zespół ds. zdrowia i ochrony zwierząt	Cały rok 2013	Realizowano na terenie PIW zgodnie z założeniami programu
3.	Zwalczenie i monitorowanie zakaźnych chorób zwierząt	Realizacja programów zwalczania niektórych serotypów Salmonelli w stadach hodowlanych towarowych indyków.	Zespół ds. zdrowia i ochrony zwierząt	Cały rok 2013	Realizowano na terenie PIW zgodnie z założeniami programu
4.	Zwalczenie i monitorowanie zakaźnych chorób	Przeprowadzenie akcji wiosennej i akcji jesiennej szczepienia	Zespół ds. zdrowia i ochrony zwierząt	Cały rok 2013	Przeprowadzono 2 akcje szczepienia lisów: w maju oraz w

	zwierząt	lisów w kierunku wścieklizny lisów wolno żyjących			październiku
5.	Zwalczenie i monitorowanie zakaźnych chorób zwierząt	Przygotowanie i przeprowadzenie szkoleń dla powiatowych lekarzy weterynarii oraz pracowników PIW-etów	Zespół ds. zdrowia i ochrony zwierząt	Cały rok 2013	Przeprowadzono 14 szkoleń i narad dla powiatowych lekarzy weterynarii oraz 1 szkolenie wyjazdowe dotyczące zwalczania choroby niebieskiego języka.
6.	Rozszerzenie zakresu badań monitoringowych w środkach spożywczych pochodzenia zwierzęcego i paszach oraz w zakresie chorób zakaźnych zwierząt	Akredytacja nowych metod badawczych w Pracowni Badań Chemicznych i Pracowni Mikrobiologicznej, Pracowni Serologii oraz Pracowni Patologii i Bakteriologii	Kierownicy pracowni	2013 r.	<p>W dniach 3-5 czerwca 2013 roku został przeprowadzony audit zewnętrzny AB-779/2013 Auditorem wiodącym była Iwonna Rucińska – auditor PCA</p> <p>Polskie Centrum Akredytacji podjęło decyzję o utrzymaniu w rozszerzonym, uaktualnionym i skorygowanym i ograniczonym na wniosek Laboratorium, elastycznym zakresie akredytacji</p> <p>Od 31 lipca 2013 r. obowiązuje wydanie 14 zakresu akredytacji.</p> <p>Certyfikat akredytacji laboratorium badawczego AB 548 ważny jest do 14.11.2016 r.</p>
7.	Krajowe plany monitoringowe dotyczące środków spożywczych pochodzenia zwierzęcego i pasz oraz Krajowe plany zwalczania chorób zwierząt	Wykonywanie rozpoznawczych badań laboratoryjnych	Kierownicy pracowni	2013 rok	Realizacja krajowych planów monitoringowych realizowana była zgodnie z planem oraz na polecenie GLW wykonywano badania w ramach wprowadzenia programu „Zero tolerancji”
8.	Realizacja rozporządzenia nr 1099 na terenie województwa śląskiego – warunki	Kontrola realizacji rozporządzenia nr 1099 w wybranych rzeźniach	Lek. wet. Piotr Gajos	Na bieżąco	Zrealizowano podczas przeprowadzania kontroli problemowych.

	ochrony zwierząt przy uboju.				
9.	Remont pomieszczeń hydroforowni	Wybrana firma zewnętrzna Własna ekipa remontowa	Zespół AG	II półrocze 2013	Wykonano zgodnie z założeniami
10.	Remont poddasza budynku ZHW	Własna ekipa remontowa	Zespół AG	I półrocze 2013	Wykonano zgodnie z założeniami
11.	Zakup samochodu	Przeprowadzenie przetargu	Zespół AG	II półrocze 2013	Zrealizowano w IV kwartale po otrzymaniu środków finansowych
12.	Wykonanie instalacji fotowoltanicznej	Wybrana firma zewnętrzna Własna ekipa remontowa	Zespół AG	I półrocze 2013	Ze względu na brak środków zrealizowano jedynie część dotyczącą koncepcji wykonania instalacji

Zespół do spraw nadzoru farmaceutycznego z uwagi na realizację kontroli w ramach programu „zero tolerancji”, plan kontroli w II półroczu został zawieszony. Wykonano wszystkie kontrole zlecone przez Głównego Lekarza Weterynarii, a niezrealizowane planowane kontrole, zostaną wykonane na początku roku 2014.

### 3. Plany i założenia na rok następny

LP	PROBLEM / ZAGADNIENIE	PLANOWANE DZIAŁANIE	ODPOWIEDZIALNOŚĆ	TERMIN REALIZACJI
1.	Rozszerzenie zakresu badań monitoringowych w środkach spożywczych pochodzenia zwierzęcego i paszach oraz w zakresie chorób zakaźnych zwierząt	Akredytacja nowych metod badawczych w Pracowni Badań Chemicznych i Pracowni Mikrobiologicznej, Pracowni Serologii oraz Pracowni Patologii i Bakteriologii	Kierownicy pracowni	2014 r.
2.	Krajowe plany monitoringowe dotyczące środków spożywczych pochodzenia zwierzęcego i pasz oraz Krajowe plany zwalczania chorób zwierząt	wykonywanie rozpoznawczych badań laboratoryjnych	Kierownicy pracowni	2014 r.
3.	Realizacja rozporządzenia nr 1099 na terenie województwa śląskiego – warunki ochrony zwierząt przy uboju.	Kontrole w trybie zwykłym zaplanowane na rok 2014	Lek. wet. Piotr Gajos	Zgodnie z planem kontroli na rok 2014
4.	Weryfikacja sposobu wypełniania przez podmioty łańcucha żywieniowego i ich kontrola przez	Kontrole w trybie zwykłym zaplanowane na rok 2014	Lek. wet. Piotr Gajos	Zgodnie z planem kontroli na rok

	urzędowych lekarzy w rzeźniach.			2014
5.	Pogłębianie wiedzy i umiejętności urzędowych lekarzy weterynarii z zakresu pełnionego przez nich nadzoru.	Organizowanie szkoleń	Lek. wet. Piotr Gajos Lek. wet. Sławomir Samotij	W miarę potrzeb
6.	Remont instalacji CWU i cyrkulacji pomiędzy budynkami administrowanymi przez WIW	Wybrana firma zewnętrzna	Zespół AG	II półrocze 2014
7.	Remont instalacji wentylacji mechanicznej w ZHW	Wybrana firma zewnętrzna	Zespół AG	III kwartał 2014
8.	Wykonanie wentylacji stacji transformatorowej	Wybrana firma zewnętrzna	Zespół AG	III kwartał 2014

Zespół do spraw nadzoru farmaceutycznego w 2014 r. będzie realizował plan kontroli zgodnie z wytycznymi Głównego Lekarza Weterynarii. Kontroli zostaną poddane wszystkie hurtownie farmaceutyczne produktów leczniczych weterynaryjnych, 10 % zakładów leczniczych dla zwierząt z terenu województwa śląskiego oraz przedsiębiorcy prowadzący obrót detaliczny produktami leczniczymi weterynaryjnymi wydawanymi bez przepisu lekarza. Ponadto zaplanowano wydatki na monitoring jakości produktów leczniczych weterynaryjnych.