



**SPRAWOZDANIE**  
**Z REALIZACJI ZADAŃ**  
**INSPEKCJI WETERYNARYJNEJ**  
**NA TERENIE WOJEWÓDZTWA**  
**ŚLĄSKIEGO**  
**W ROKU 2012**

**Katowice, 28 lutego 2013 r.**



Część I – Ogólne informacje dotyczące Inspekcji Weterynaryjnej .....	5
1. Struktura Inspekcji Weterynaryjnej.....	8
1.1 Podstawowe zmiany w strukturze, w stosunku do roku poprzedniego.....	10
1.2 Zmiany na stanowiskach WLW i PLW w roku objętym sprawozdaniem .....	10
2. Kadry Inspekcji Weterynaryjnej w województwie .....	10
2.1 Etaty w Inspekcji Weterynaryjnej.....	10
2.2 Struktura zatrudnienia w województwie .....	12
2.3 Osoby niebędące pracownikami Inspekcji Weterynaryjnej, wyznaczone do wykonywania określonych czynności .....	14
3. Szkolenia Inspekcji Weterynaryjnej w województwie .....	18
4. Finansowanie Inspekcji Weterynaryjnej w województwie .....	<b>Błąd! Nie zdefiniowano zakładki.</b>
Część II – Realizacja zadań Inspekcji Weterynaryjnej na terenie województwa, w roku objętym sprawozdaniem .....	48
1. Nadzór nad ochroną zdrowia zwierząt.....	48
2. Nadzór nad identyfikacją i rejestracją zwierząt.....	53
3. Nadzór nad ochroną zwierząt.....	57
4. Bezpieczna żywność pochodzenia zwierzęcego .....	68
5. Nadzór nad paszami, ubocznymi produktami pochodzenia zwierzęcego oraz weterynaryjnymi produktami leczniczymi.....	83
6. Weterynaryjna kontrola w handlu pomiędzy Polską, a państwami członkowskimi Unii Europejskiej, a także przy przy eksporcie z Polski do krajów trzecich. ....	92
6.1 Wysłka zwierząt z Polski do innych Państw Członkowskich (oraz pozostałych państw stosujących unijne procedury handlowe),.....	93
6.2 Wysłka zwierząt do Polski z innych Państw Członkowskich (oraz pozostałych państw stosujących unijne procedury handlowe),.....	96
6.3 Eksport z Polski do krajów trzecich. ....	98
7. Badania laboratoryjne. ....	105
7.1 Wykorzystanie systemu CELAB w województwie .....	109
8. Omówienie wyników kontroli wewnętrznych .....	129
Część III – Wnioski z, plany i założenia na rok następny.....	162
1. Wnioski z realizacji zadań w roku objętym sprawozdaniem .....	162

2. Realizacja planów i założeń z roku poprzedniego .....	162
3. Plany i założenia na rok następny.....	165

## WSTĘP

Niniejsze sprawozdanie podsumowuje działania organów Inspekcji Weterynaryjnej prowadzone w 2012 r. na terenie województwa śląskiego.

Wojewódzki Inspektorat Weterynarii w Katowicach dzięki ciągłemu procesowi doskonalenia działa zgodnie z certyfikowanym System Zarządzania Jakością opartym na standardach normy PN-EN ISO 9001:2009.

Planowo prowadzone były prace związane z kontrolami i diagnostyką laboratoryjną.

Na terenie województwa śląskiego w 2012 roku prowadzony był program i monitoringu choroby Aujeszkyego. Prowadzono III i IV monitoring. W ramach III-ego monitoringu przebadano 2857 stad świń, w których próby krwi do badań pobrano od 11 687 zwierząt. Natomiast w ramach IV-ego monitoringu przebadano 3583 stada, w których próby pobrano od 23 579 świń.

W miesiącu grudniu 2012 r., Śląski Wojewódzki Lekarz Weterynarii w Katowicach wystąpił z wnioskiem do Głównego Lekarza Weterynarii o uznanie III regionów woj. śląskiego za wolne od wirusa choroby Aujeszkyego. Tzw. „uwolnienie” ostatniego regionu planowane jest na miesiąc marzec 2013 r., kiedy to stado z powiatu rybnickiego w przypadku negatywnego wyniku w kierunku wirusa choroby Aujeszkyego po trzecim pobieraniu prób otrzyma, w drodze decyzji, status stada wolnego od wirusa tej choroby.

W skład regionów uznanych za wolne od wirusa choroby Aujeszkyego wchodzi:

- **region I** – Częstochowa oraz powiaty częstochowski, kłobucki, myszkowski i zawierciański;
- **region II** – Bytom, Chorzów, Katowice, Ruda Śląska, Siemianowice Śląskie, Świętochłowice, Dąbrowa Górnicza, Sosnowiec, Gliwice, Zabrze, Jaworzno, Mysłowice, Piekary Śląskie oraz powiaty będziński, gliwicki, lubliniecki i tarnogórski;
- **region III** – Bielsko-Biała oraz powiaty bielski, cieszyński i żywiecki.

Ostatnim, IV regionem, który zostanie uznany za wolny od wirusa choroby Aujeszkyego będzie obszar, w składzie którego znajdują się: Rybnik, Żory, Jastrzębie-Zdrój, Jaworzno oraz powiaty bieruńsko-lędziński, mikołowski, pszczyński, raciborski, rybnicki i wodzisławski. Po uznaniu obszaru całego województwa śląskiego za wolny od wirusa choroby Aujeszkyego, przez okres 24 miesięcy prowadzone jeszcze będą badania monitoringowe. W przypadku nie uzyskania wyników dodatnich w tym czasie, region woj. śląskiego zostanie zgłoszony jako urzędowo wolny od wirusa choroby Aujeszkyego. Podobnie jak w poprzednich latach drugim istotnym zadaniem realizowanym przez Inspekcję Weterynaryjną były programy zwalczania niektórych serotypów Salmonelli u drobiu. Realizowano program zwalczania salmonelli w stadach hodowlanych, w stadach towarowych, w stadach utrzymujących brojlery oraz w stadach utrzymujących indyki rzeźne i hodowlane. Kontynuowano również inne programy monitorowania zakaźnych chorób zwierząt w tym brucelozę, enzootyczną białaczkę bydła i chorobę niebieskiego języka. Podobnie jak w latach poprzednich przeprowadzono akcję szczepienia lisów w kierunku wścieklizny lisów wolno żyjących. Wyłożono 223610 dawek w akcji wiosennej i 223610 w akcji jesiennej. Szczepieniem zostało objętych 10 130,5 km<sup>2</sup> powierzchni województwa. Na obszarze 8030,5 km<sup>2</sup> zostało wyłożonych 159 810 dawek co zapewniło średnią częstotliwość wykładania 20 dawek na km<sup>2</sup> powierzchni. Na obszarze 2100 km<sup>2</sup>, ograniczonym od zachodu południkiem 19°13', od północy równoleżnikiem 50°49', a od południa równoleżnikiem 50°20', zostało wyłożonych 63 000 dawek, co zapewniło średnią częstotliwość wykładania 30 dawek na km<sup>2</sup> powierzchni. Dodatkowo wyłożono 800 dawek ręcznie na terenie parku Chorzowskiego. W ramach realizacji zadań z zakresu ochrony zwierząt w roku 2012 przeprowadzono kontrole w zakresie identyfikacji rejestracji bydła, owiec i kóz, a także kontrole dobrostanu zwierząt w gospodarstwach oraz w środkach transportu drogowego. Prowadzono również badania monitoringowe chorób zakaźnych, takich jak: pryszczycyca bydła, choroba pęcherzykowa świń, klasyczny pomór świń u świń oraz u dzików, wścieklizna, grypa ptaków, gruźlica bydła, BSE, gorączka Q oraz IBR/IPV.

Dział ds. Higieny Środków Spożywczych Pochodzenia Zwierzęcego w roku 2012 przeprowadził następujące działania:

W ramach zarządzanie systemem informatycznym wczesnego ostrzegania RASFF na terenie woj. śląskiego w 2012 roku dokonano:

- 9 powiadomień informacyjnych,
- 7 powiadomień alarmowych,

co pozwoliło podjąć stosowne działania administracyjne w wdrożyć procedury urzędowe ochrony zdrowia konsumenta.

Kontynuowano wdrożenie Rozporządzenia Komisji (WE) Nr 2075/2005 w zakresie akredytacji stacji wytrawiania mięsa w kierunku włośni przy zatwierdzonych ubojniach, utrzymanie systemu, prowadzenia audytów wewnętrznych.

Zespół ds. oceny działalności Inspekcji Weterynaryjnej przeprowadził wszystkie zaplanowane audyty i audyty sprawdzające oraz przekazał nieprawidłowości i spostrzeżenia do Głównego Inspektoratu Weterynarii.

Zakład Higieny Weterynaryjnej w Katowicach stanowi zaplecze diagnostyczne dla Wojewódzkiego Inspektoratu Weterynarii i pracuje w systemie jakości posiadając certyfikat akredytacyjny laboratorium badawczego Nr AB 548 nadany przez Polskie Centrum Akredytacji w Warszawie. W dniach 4-6 czerwca 2012 roku został przeprowadzony reakredytacyjny AB-714/2012 W przekazanym raporcie stwierdzono, że ZHW Katowice spełnia wymagania akredytacji i pozyskano dowody uzasadniające dostateczne zaufanie do kompetencji laboratorium w zakresie posiadanej akredytacji. Obecnie obowiązuje wydanie 13 zakresu akredytacji z dnia 13 sierpnia 2012 r. Rozszerzono zakres akredytacji w pracowniach ZHW oraz o kolejne Terenowe Punkty Wytrawiania. Dla badań bakteriologicznych (obecność *salmonella* spp oraz serologicznych (metoda ELISA) udzielono akredytacji w zakresie elastycznym.

Certyfikat akredytacji laboratorium badawczego AB 548 ważny jest do 14.11.2016 r.

Nadal pewne trudności w realizacji zadań Inspekcji powoduje sposób finansowania – realizowany w formie rezerw celowych, które uruchamiane pod koniec roku powodują spiętrzenie pracy przy ich racjonalnym wydatkowaniu, co w przypadku jakichkolwiek zaburzeń w procesie postępowania np. protesty może doprowadzić do nie zrealizowania zaplanowanych zadań.

# Część I – Ogólne informacje dotyczące Inspekcji Weterynaryjnej

## 1. Struktura Inspekcji Weterynaryjnej

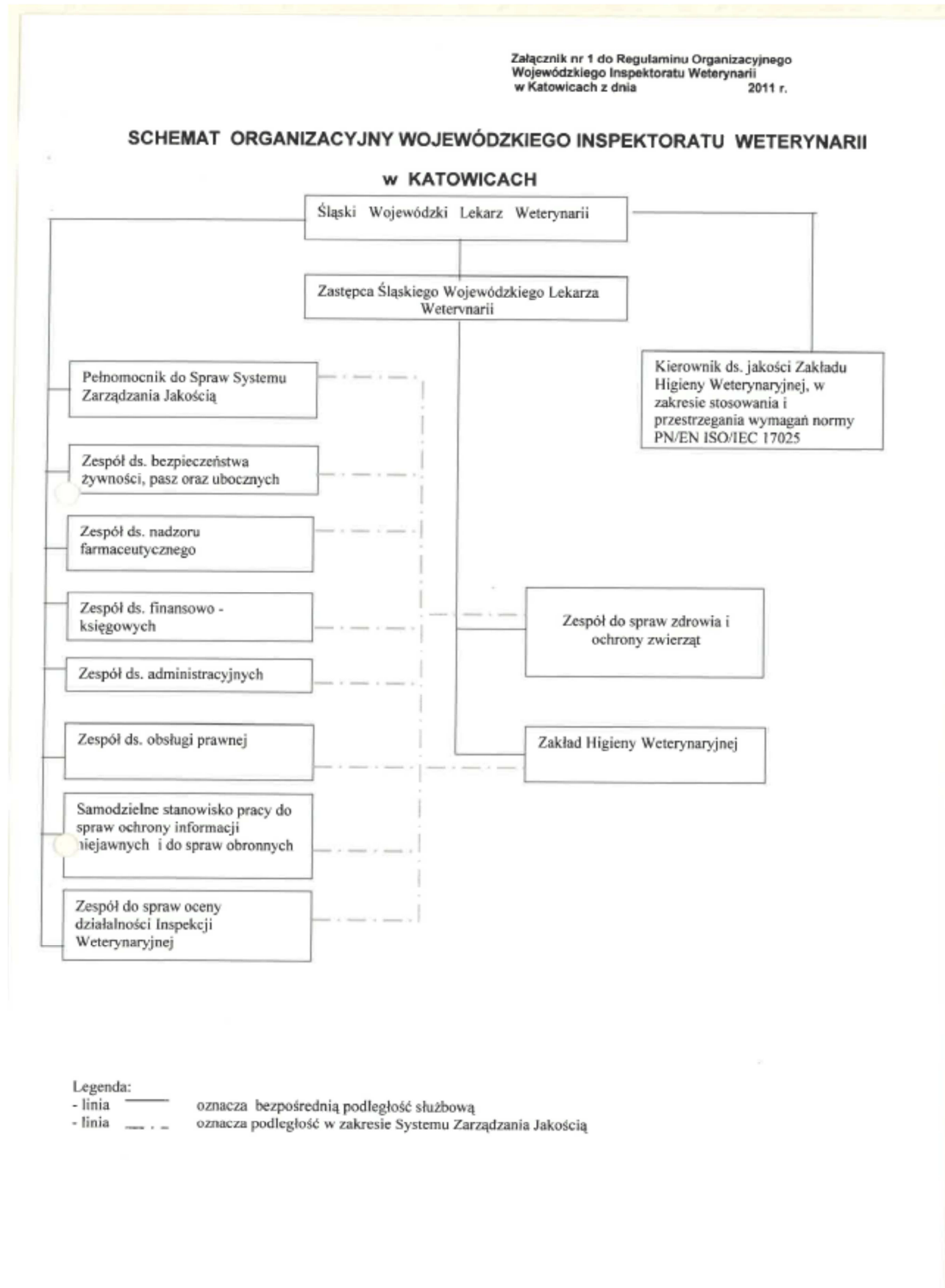



Lek. wet. Tadeusz SARNA – Śląski Wojewódzki Lekarz Weterynarii w Katowicach

Lek. wet. Agnieszka CYNGIER – Zastępca Śląskiego Wojewódzkiego Lekarza

Weterynarii w Katowicach

lek. wet. Jadwiga Banaś – Kierownik ZHW

lek. wet. Grażyna Matusz – Powiatowy Lekarz Weterynarii w Będzinie

lek. wet. Andrzej Bernacki – Zastępca Powiatowego Lekarza Weterynarii w Będzinie

lek. wet. Katarzyna Wierzbinka – Powiatowy Lekarz Weterynarii w Bielsku Białej

lek. wet. Zenon Dobija – Zastępca Powiatowego Lekarza Weterynarii w Bielsku Białej

lek. wet. Bogusław Kubica – Powiatowy Lekarz Weterynarii w Cieszynie

lek. wet. Waldemar Pastucha – Zastępca Powiatowego Lekarza Weterynarii w Cieszynie

lek. wet. Jerzy Smogorzewski – Powiatowy Lekarz Weterynarii w Częstochowie

lek. wet. Henryk Świerat – Zastępca Powiatowego lekarza weterynarii w Częstochowie

lek. wet. Szczepan Błachut – Powiatowy Lekarz Weterynarii w Gliwicach

lek. wet. Tomasz Wysocki – Zastępca Powiatowego lekarza Weterynarii w Gliwicach

lek. wet. Joanna Pokorska – Powiatowy Lekarz Weterynarii w Katowicach

lek. wet. Izabela Antoniewicz – Powiatowy Lekarz Weterynarii w Kłobucku

lek. wet. Ewa Stachowiak – Zastępca Powiatowego Lekarza Weterynarii w Kłobucku

lek. wet. Krzysztof Biś – Powiatowy Lekarz Weterynarii w Lublińcu

lek. Wet. Jacek Ostrowski – Zastępca Powiatowego Lekarza Weterynarii w Lublińcu

lek. wet. Adam Sroka – Powiatowy lekarz Weterynarii w Myszkowie

lek. wet. Jacek Musialik – Zastępca Powiatowego Lekarza Weterynarii w Myszkowie

lek. wet. Adam Paszek - Powiatowy Lekarz Weterynarii w Pszczynie

lek. wet. Marek Wieniawa-Narkiewicz – Zastępca Powiatowego Lekarza Weterynarii w

Pszczynie

lek. wet. Zbigniew Mazur – Powiatowy Lekarz Weterynarii w Raciborzu

lek. wet. Katarzyna Mura – Zastępca Powiatowego Lekarza Weterynarii w Raciborzu

lek. wet. Ryszard Wilk – Powiatowy Lekarz Weterynarii w Rybniku

lek. wet. Marek Kałuża – Zastępca Powiatowego Lekarza Weterynarii w Rybniku

lek. wet. Adam Drewniok – Powiatowy Lekarz Weterynarii w Tarnowskich Górach

lek. wet. Maria Gryniuk – Zastępca Powiatowego Lekarza Weterynarii w Tarnowskich  
Górach

lek. wet. Tadeusz Hapeta – Powiatowy Lekarz Weterynarii w Tychach

lek. wet. Jacek Ratka – Zastępca Powiatowego Lekarza weterynarii w Tychach

lek. wet. Maciej Witt – Powiatowy lekarz Weterynarii w Wodzisławiu Śląskim

lek. wet. Ireneusz Gewald – Powiatowy Lekarz Weterynarii w Zawierciu

lek. wet. Magdalena Saladra-Bartosik – Zastępca Powiatowego Lekarza Weterynarii w  
Zawierciu

lek. wet. Ewa Fidler-Kwiatek – Powiatowy Lekarz Weterynarii w Żywcu

lek. wet. Katarzyna Walczyńska – Zastępca Powiatowego Lekarza Weterynarii w Żywcu

### **1.1 Podstawowe zmiany w strukturze, w stosunku do roku poprzedniego**

Nie dotyczy

### **1.2 Zmiany na stanowiskach WLW i PLW w roku objętym sprawozdaniem**

W Powiatowym Inspektoracie Weterynarii w Lublińcu – Powiatowym Lekarzem Weterynarii został Pan lek. wet. Krzysztof Biś, Zastępcą Powiatowego lekarza Weterynarii w Lublińcu został Pan lek. wet. Jacek Ostrowski.

## **2. Kadry Inspekcji Weterynaryjnej w województwie**

### **2.1 Etaty w Inspekcji Weterynaryjnej**

Wykaz etatów będących w dyspozycji IW.

JEDNOSTKA	STAN NA DZIEŃ 31.12 ROKU POPRIEDZNEGO	STAN NA DZIEŃ 31.12 ROKU OBJĘTEGO SPRAWOZDANIEM	RÓŻNICA
WIW w Katowicach	178	166	-12
w tym ZHW w (łącznie z oddziałami terenowymi).	74	74	
PIW w Będzinie	17	14	-3

PIW w Bielsku Białej	14	14	
PIW w Cieszynie	14	14	
PIW w Częstochowie	18	18	
PIW w Gliwicach	14	14	
PIW w Katowicach	14	14	
PIW w Kłobucku	11	11	
PIW w Lublińcu	10	10	
PIW w Myszkowie	12	12	
PIW w Pszczynie	13	13	
PIW w Raciborzu	13	13	
PIW w Rybniku	15	15	
PIW w Tarnowskich Górach	11	10	-1
PIW w Tychach	19	18	-1
PIW w Wodzisławiu Śl.	13	13	
PIW w Zawierciu	13	13	
PIW w Żywcu	13	12	
PIW - ogółem	234	228	-6
Województwo śląskie- ogółem	412	394	-18

## 2.2 Struktura zatrudnienia w województwie

Wykaz osób zatrudnionych (stan na dzień 31 grudnia 2012r.).

Jednostki organizacyjne Inspekcji Weterynaryjnej (stan na dzień 31.12)			Liczba jednostek organizacyjnych	Pracownicy Inspekcji Weterynaryjnej										
				Ogółem (kolumny od 3 do 10)	Lekarze weterynarii	Osoby z wykształceniem wyższym, innym niż weterynaryjne				Laboranci	weterynaryjni, kontrolerzy san.-wet., ogładcze zwierząt i mięsa, trychinoskopiści)	Pozostali pracownicy		
						Prawnicy	Księgowi	Biologzy i mikrobiolodzy	inni					
0	1	18	2	3	4	5	6	7	8	9	10			
<b>Ogółem</b>			1	18	386	121	14	39	11	89	18	10	84	
Wojewódzkie inspektoraty weterynarii			2	1	156	31	3	11	9	34	18	0	50	
Kierownictwo			3	x	2	2								
zespół lub samodzielne stanowisko do spraw	zdrowia i ochrony zwierząt	ogólna liczba osób	4	1	13	10				2			1	
		zdrowie zwierząt i zwalczanie chorób zakaźnych zwierząt	5	x	1					1				
		ochrona zwierząt	6	x	0									
		higiena materiału biologicznego	7	x	0									
	bezpieczeństwa żywności, pasz oraz ubocznych produktów zwierzęcych	ogólna liczba osób	8	1	10	8					1			1
		bezpieczeństwo żywności	9	x	5	5								
		pasze i uboczne produkty pochodzenia	10	x	3	3								

		zwierzęcego											
	nadzoru farmaceutycznego		11	1	2	2							
	finansowo- księgowych	ogólna liczba osób	12	1	13			6		1		6	
		księgowi	13	x	13			6		1		6	
	administracyjny ch	ogólna liczba osób	14	1	34			5		9		20	
		kadry	15	x	2			2					
		informatyka	16	x	3					2		1	
	obsługi prawnej		17	1	3			3					
	oceny działalności Inspekcji Weterynaryjnej		18	1	2	2							
	ochrony informacji niejawnych i do spraw obronnych		19	1	1					1			
Stanowisko ds. Audytu Wewnętrznego			20	0	0								
Stanowisko ds. Bhp i Ppoż			21	1	1					1			
Zakłady higieny weterynaryjnej			22	1	75	7			9	19	18	22	
Pracownie terenowe			23										
Inne laboratoria wchodzące w skład Inspekcji			24										
Powiatowe inspektoraty weterynarii - ogółem			25	17	230	90	11	28	2	55	0	10	34
Kierownictwo			26	x	32	32							
zespół lub samodzielne stanowisko pracy do spraw	zdrowia i ochrony zwierząt	ogólna liczba osób	27	17	57	32			1	16		7	1
		zdrowie zwierząt i zwalczanie chorób zakaźnych zwierząt	28	x	50	34			1	8		5	2
		ochrona zwierząt	29	x	35	17			1	11		5	1
		higiena materiału biologicznego	30	x	21	17			1	3			
	oraz uboczny produkt	ogólna liczba osób	31	17	42	26			1	10		3	2

	bezpieczeństwo żywności	32	x	34	28			2		3	1
	pasze i uboczne produkty pochodzenia zwierzęcego	33	x	19	6		1	10		1	1
finansowo-księgowych	ogólna liczba osób	34	17	13				6			7
	księgowi	35	x	11				5			6
obsługi prawnej		36	11	11		11					
administracyjnych	ogólna liczba osób	37	17	75			28	23			24
	kadry	38	x	43			28	8			7
	informatyka	39	x	8				8			
odkażania		40	0	0							
Pracownie badania mięsa na obecność włośni metodą wytrawiania		41	45	46	46						

### 2.3 Osoby niebędące pracownikami Inspekcji Weterynaryjnej, wyznaczone do wykonywania określonych czynności

Osoby niebędące pracownikami IW, wyznaczone do wykonywania określonych czynności		Lekarze weterynarii wyznaczeni do wykonywania czynności innych niż pomocnicze		Lek. wet. wyznaczeni do czynności pomocniczych	Osoby niebędące lekarzami weterynarii, wyznaczone do czynności pomocniczych
		na świadczący usługi własny rachunek	w ramach zakładu leczniczego dla zwierząt		
0		1	2	3	4
Ogólna liczba osób wyznaczonych (stan na dzień 31.12)		1	37	3	4
Urzędowi lekarze weterynarii wyznaczeni do	szczepień ochronnych lub badań rozpoznawczych	2	25	3	x
	sprawowania nadzoru nad miejscami gromadzenia zwierząt, skupu lub sprzedaży zwierząt, targowiskami oraz wystawami, pokazami lub konkursami zwierząt	3	4	0	x

badania zwierząt umieszczanych na rynku, przeznaczonych do wywozu oraz wystawiania świadectw zdrowia	4	12	0	x	x
sprawowania nadzoru nad ubojem zwierząt rzeźnych, w tym badania przed- i poubojowego, oceny mięsa i nadzoru nad przestrzeganiem przepisów o ochronie zwierząt w trakcie uboju	5	24	x	x	x
badania mięsa zwierząt łownych	6	8	x	x	x
sprawowania nadzoru nad rozbiorem, przetwórstwem lub przechowywaniem mięsa i wystawiania wymaganych świadectw zdrowia	7	13	x	x	x
sprawowania nadzoru nad punktami odbioru mleka, jego przetwórstwem oraz przechowywaniem produktów mleczarskich	8	2	x	x	x
sprawowaniem nadzoru nad wyładowywaniem ze statków rybackich i statków przetwórczych produktów rybołówstwa, nad obróbką, przetwórstwem i przechowywaniem tych produktów oraz ślimaków i żab,	9	2	x	x	x
sprawowanie nadzoru nad przetwórstwem i przechowywaniem jaj konsumpcyjnych i produktów jajecznych	10	0	x	x	x
pobierania próbek do badań	11	25	0	x	x
sprawowanie nadzoru nad sprzedażą bezpośrednią	12	0	x	x	x
badania laboratoryjnego mięsa na obecność włośni	13	7	x	x	x

#### Liczba osób wyznaczonych przez poszczególnych PLW w województwie

JEDNOSTKA	STAN NA DZIEŃ 31.12 ROKU POPZEDNIEGO	STAN NA DZIEŃ 31.12 ROKU OBJĘTEGO SPRAWOZDANIEM	RÓŻNICA
PIW w Będzinie	36	43	7
PIW w Bielsku Białej	39	37	-2
PIW w Cieszynie	30	31	1
PIW w Częstochowie	17	14	-3
PIW w Gliwicach	25	25	
PIW w Katowicach	25	24	-1
PIW w Kłobucku	16	16	
PIW w Lublińcu	17	15	-2
PIW w Myszkowie	17	17	
PIW w Pszczynie	22	18	-4
PIW w Raciborzu	17	20	3

PIW w Rybniku	16	17	1
PIW w Tarnowskich Górach	38	39	1
PIW w Tychach	16	17	1
PIW w Wodzisławiu Śl.	22	25	3
PIW w Zawierciu	23	19	-4
PIW w Żywcu	20	19	-1
Województwo śląskiego - ogółem	396	396	0

Liczba umów z osobami/podmiotami wyznaczonymi, rozwiązanych ze skutkiem natychmiastowym w roku objętym sprawozdaniem.

JEDNOSTKA	UMOWY z OSOBAMI				
	POWÓD ROZWIĄZANIA UMOWY				
	Możliwość zagrożenia dla zdrowia publicznego lub zwierząt	Niewywiązywanie się osoby z powierzonych jej czynności	Zaniedbania w dokumentowaniu wykonywanych czynności	Zawieszenie lub utrata prawa wykonywania zawodu	Złożenie wniosku
PIW w Będzinie	0	0	0	0	0
PIW w Bielsku Białej	0	0	0	0	0
PIW w Cieszynie	0	0	0	0	0
PIW w Częstochowie	0	0	0	0	0
PIW w Gliwicach	0	0	0	0	0
PIW w Katowicach	0	0	0	0	0
PIW w Kłobucku	0	0	0	0	0
PIW w Lublińcu	0	0	0	0	0
PIW w Myszkowie	0	0	0	0	0
PIW w Pszczynie	0	0	0	0	0
PIW w Raciborzu	0	0	0	0	0
PIW w Rybniku	0	0	0	0	0



PIW w Tarnowskich Górach	0	0	0	0	0
PIW w Tychach	0	0	0	0	0
PIW w Wodzisławiu Śl.	0	0	0	0	1
PIW w Zawierciu	0	0	0	0	0
PIW w Żywcu	0	0	0	0	0
Województwo śląskie - ogółem	0	0	0	0	1

JEDNOSTKA	UMOWY z PODMIOTAMI					
	POWÓD ROZWIĄZANIA UMOWY					
	Możliwość zagrożenia dla zdrowia publicznego lub zwierząt	Niewywiązywanie się osoby z powierzonych jej czynności	Zaniedbania w dokumentowaniu wykonywanych czynności	Zawieszenie lub utrata prawa wykonywania zawodu	Złożenie wniosku	
PIW w Będzinie	0	0	0	0	0	0
PIW w Bielsku Białej	0	0	0	0	0	0
PIW w Cieszynie	0	0	0	0	0	0
PIW w Częstochowie	0	0	0	0	0	0
PIW w Gliwicach	0	0	0	0	0	0
PIW w Katowicach	0	0	0	0	0	0
PIW w Kłobucku	0	0	0	0	0	0
PIW w Lublińcu	0	0	0	0	0	0
PIW w Myszkowie	0	0	0	0	0	0
PIW w Pszczynie	0	0	0	0	0	0
PIW w Raciborzu	0	0	0	0	0	0
PIW w Rybniku	0	0	0	0	0	0
PIW w Tarnowskich Górach	0	0	0	0	0	0
PIW w Tychach	0	0	0	0	0	0
PIW w Wodzisławiu Śl.	0	0	0	0	0	0
PIW w Zawierciu	0	0	0	0	0	0

PIW w Żywcu	0	0	0	0	0
Województwo śląskie - ogółem	0	0	0	0	0

### 3. Szkolenia Inspekcji Weterynaryjnej w województwie.

Szkolenia	liczba szkoleń	liczba miejsc szkoleniowych wykorzystanych przez pracowników IW w województwie .....*		
		WIW	PIWy	Łącznie
W służbie cywilnej				
1. Centralne	2	0	3	3
2. Powszechne (z wyłączeniem szkoleń językowych)	79	13	197	210
2.1. Szkolenia językowe	4	0	17	17
3. Specjalistyczne	74	102	336	438
Poza służbą cywilną (dla osób spoza korpusu sc)	0	0	0	0
<b>ŁĄCZNIE:</b>	159	115	553	668

Liczba osób uczestniczących w szkoleniach**			
	WIW	PIWy	Łącznie
Członkowie korpusu służby cywilnej	47	160	207
*Pracownicy spoza korpusu służby cywilnej	0	0	0
<b>ŁĄCZNIE:</b>	47	160	207

\*\* Daną osobę należy uwzględnić tylko raz, nawet jeżeli uczestniczyła ona w więcej niż jednym szkoleniu.

Zbiorcze zestawienie szkoleń centralnych w służbie cywilnej

LP	TYTUŁ	PODMIOT PROWADZĄCY	LICZBA PRZESZKOLONYCH PRACOWNIKÓW			OCENA SZKOLENIA (POZYTYWNA / NEGATYWNA)	SPOSÓB WYKORZYSTANIA ZDOBYTEJ WIEDZY
			WIW	PIWy	Łącznie		
1	Standardy zarządzania zasobami ludzkimi w służbie cywilnej – zaświadczenie o ukończeniu szkolenia organizacja zarządzania zasobami ludzkimi	Kancelaria Prezesa Rady Ministrów		1	1	Pozytywna	Wiedza wykorzystana w prawidłowym wykonywaniu obowiązków służbowych
2	Standardy zarządzania zasobami ludzkimi w służbie cywilnej – zaświadczenie o ukończeniu szkolenia rozwój i szkolenia	Kancelaria Prezesa Rady Ministrów		2	2	Pozytywna	Wiedza wykorzystana w prawidłowym wykonywaniu obowiązków służbowych

Zbiorcze zestawienie szkoleń powszechnych, w tym językowych, w służbie cywilnej

LP	TYTUŁ	PODMIOT PROWADZĄCY	LICZBA PRZESZKOLONYCH PRACOWNIKÓW			OCENA SZKOLENIA (POZYTYWNA / NEGATYWNA)	SPOSÓB WYKORZYSTANIA ZDOBYTEJ WIEDZY
			WIW	PIWy	Łącznie		
1	Opłaty za korzystanie ze środowiska	Urząd Marszałkowski Województwa Śląskiego Wydział ochrony Środowiska Katowice	1		1	Pozytywna	Wiedza wykorzystana w prawidłowym wykonywaniu obowiązków służbowych
2	Obowiązki przedsiębiorców w zakresie zbiorczego zestawienia danych o odpadach, obowiązki związane z opłatą produktową i opakowania	Urząd Marszałkowski Województwa Śląskiego Wydział ochrony Środowiska Katowice	1		1	Pozytywna	Wiedza wykorzystana w prawidłowym wykonywaniu obowiązków służbowych

3	Ochrona informacji niejawnych	AGW Katowice	1		1	Pozytywna	Wiedza wykorzystana w prawidłowym wykonywaniu obowiązków służbowych
4	Menedżer sieci firmowej i billing elektroniczny	RSVP	2		2	Pozytywna	Wiedza wykorzystana w prawidłowym wykonywaniu obowiązków służbowych
5	Szkolenie w dziedzinie budżetowania zadaniowego w administracji publicznej 2012r	COMBIDATA Poland sp. Z o.o.	3		3	Pozytywna	Wiedza wykorzystana w prawidłowym wykonywaniu obowiązków służbowych
6	Akta osobowe	AiB Centrum Administracji i Biznesu Wrocław	1		1	Pozytywna	Wiedza wykorzystana w prawidłowym wykonywaniu obowiązków służbowych
7	Nowelizacja ustawy o podatku od towarów i usług –szereg zmian przepisów od 01.01.2013 i 01.07.2013	EDUTAG Tychy	1		1	Pozytywna	Wiedza wykorzystana w prawidłowym wykonywaniu obowiązków służbowych
8	Nowe obowiązki w zakresie wypadków przy pracy i chorób zawodowych na rok 2012 i 2013	MODUS Centrum Wiedzy	1		1	Pozytywna	Wiedza wykorzystana w prawidłowym wykonywaniu obowiązków służbowych
9		WIW Katowice		14	14	Pozytywna	Wiedza wykorzystana

	Ochrona informacji niejawnych						w prawidłowym wykonywaniu obowiązków służbowych
10	Służba przygotowawcza w służbie cywilnej	INTEGRIO Kraków	2	4	6	Pozytywna	Wiedza wykorzystana w prawidłowym wykonywaniu obowiązków służbowych
11	Zamknięcie ksiąg rachunkowych w 2012r. oraz budżet zadaniowy	Platforma Edukacyjna Skierniewice		1	1	Pozytywna	Wiedza wykorzystana w prawidłowym wykonywaniu obowiązków służbowych
12	Kurs kancelaryjno- archiwalny I stopnia	Przedsiębiorstwo Naukowo- Badawczo- Usługowe		1	1	Pozytywna	Wiedza wykorzystana w prawidłowym wykonywaniu obowiązków służbowych
13	Zasady grupowania operacji gospodarczych istotnych dla specyfiki zadań inspekcji weterynaryjnej przygotowanie do zamknięcia roku	Platforma Edukacyjna		6	6	Pozytywna	Wiedza wykorzystana w prawidłowym wykonywaniu obowiązków służbowych
14	Najczęściej pojawiające się problemy i Wątpliwości przy naliczaniu wynagrodzeń, korekty listy płac	Centrum Administracji i Biznesu		6	6	Pozytywna	Wiedza wykorzystana w prawidłowym wykonywaniu obowiązków służbowych
15	Opisy stanowisk pracy jako nowoczesna metodologia na przykładzie służby	Publiczni.pl Sp. Z. o serwis nowoczesnyc		2	2	Pozytywna	Wiedza wykorzystana w prawidłowym

	cywilnej	h urzędników				wykonywaniu obowiązków służbowych
16	Wartościowanie stanowisk pracy jako nowoczesna metodologia na przykładzie służby cywilnej	Publiczni.pl Sp. Z. o serwis nowoczesnych urzędników		2	2	Pozytywna Wiedza wykorzystana w prawidłowym wykonywaniu obowiązków służbowych
17	Kontrola zarządcza i zarządzanie ryzykiem w jednostkach sektora finansów publicznych	ACC Training & Consulting Group		3	3	Pozytywna Wiedza wykorzystana w prawidłowym wykonywaniu obowiązków służbowych
18	Praktyczne problemy inwentaryzacji w jednostkach sektora finansów publicznych	Centrum Szkoleniowe Finanse Publiczne		4	4	Pozytywna Wiedza wykorzystana w prawidłowym wykonywaniu obowiązków służbowych
19	Wycena, ewidencja oraz umarzanie (amortyzacja) składników majątku trwałego w jednostkach sektora finansów publicznych	PRESSCOM		1	1	Pozytywna Wiedza wykorzystana w prawidłowym wykonywaniu obowiązków służbowych
20	Odsetki za zwłokę w jednostkach sektora finansów publicznych – dochodzenie zapłata ewidencja procedury kontroli zarządczej	PRESSCOM		2	2	Pozytywna Wiedza wykorzystana w prawidłowym wykonywaniu obowiązków służbowych
21	Zmiany w VAT od 1 stycznia 2013 w jednostkach sfery budżetowej	Centrum Edukacji Eurodirect		1	1	Pozytywna Wiedza wykorzystana w prawidłowym wykonywaniu obowiązków

							służbowych
22	Elektroniczna platforma usług administracji publicznej ePUAP – środowisko umożliwiające komunikacje z e-interesantami	Fundacja Rozwoju Demokracji lokalnej Ośrodek Kształcenia Samorządu Terytorialnego im. W. Pański		4	4	Pozytywna	Wiedza wykorzystana w prawidłowym wykonywaniu obowiązków służbowych
23	Trening asertywności	Arche-Psychologia dla ludzi		17	17	Pozytywna	Wiedza wykorzystana w prawidłowym wykonywaniu obowiązków służbowych
24	Kompleksowe warsztaty zamówień publicznych dla początkujących	PRESSCOM		1	1	Pozytywna	Wiedza wykorzystana w prawidłowym wykonywaniu obowiązków służbowych
25	Praktyczne warsztaty dla członków komisji przetargowej	PRESSCOM		1	1	Pozytywna	Wiedza wykorzystana w prawidłowym wykonywaniu obowiązków służbowych
26	Praktyczne problemy inwentaryzacji w jednostkach sektora finansów publicznych	PRESSCOM		4	4	Pozytywna	Wiedza wykorzystana w prawidłowym wykonywaniu obowiązków służbowych
27	Przygotowanie do zamknięcia na nowych zasadach ksiąg rachunkowych	PRESSCOM		2	2	Pozytywna	Wiedza wykorzystana w prawidłowym wykonywaniu obowiązków

							służbowych
28	Szkolenie językowe – język angielski	Szkoła języka niemieckiego i angielskiego DEUTSCH		7	7	Pozytywna	Wykorzystanie w pracy
29	Świadectwo pracy po zmianach z 2012 r dokumenty: wypełnianie wzory, itp	Centrum Administracji i Biznesu		1	1	Pozytywna	Wiedza wykorzystana w prawidłowym wykonywaniu obowiązków służbowych
30	Inwentaryzacja, wyłączenia wzajemnych rozliczeń ustalenie wyników działalności i zamknięcie roku 2012 w jednostkach budżetowych	Stowarzyszenie Księgowych w Polsce O/Częstochowa		3	3	Pozytywna	Wiedza wykorzystana w prawidłowym wykonywaniu obowiązków służbowych
31	Sporządzanie sprawozdań finansowych	Stowarzyszenie Księgowych w Polsce O/Częstochowa		1	1	Pozytywna	Wiedza wykorzystana w prawidłowym wykonywaniu obowiązków służbowych
32	Kurs języka angielskiego	Centrum Językowe „Naczyńscy” Lubliniec		1	1	Pozytywna	Wykorzystanie w pracy
33	Kurs języka angielskiego	Centrum Językowe Müller Kalety		1	1	Pozytywna	Wykorzystanie w pracy
34	Zasiłki chorobowe i macierzyńskie. Aktualne zasady ustalania prawa i wypłacania zasiłków z ubezpieczenia społeczne i zdrowotne. Obowiązki płatników składek wynikających z zatrudnienie pracowników oraz osób	EMM Consulting Opole		1	1	Pozytywna	Wiedza wykorzystana w prawidłowym wykonywaniu obowiązków służbowych



	na podstawie umów cywilno-prawnych					
35	Wydawanie decyzji administracyjnych w Inspekcji Weterynaryjnej	Centrum Kształcenia Specjalistycznego Polskiej Korporacji biznesu POLBI	11	11	Pozytywna	Wiedza wykorzystana w prawidłowym wykonywaniu obowiązków służbowych
36	Kontrola zarządcza i rejestr ryzyka w Inspekcji Weterynaryjnej	PASSUS Katowice	2	2	Pozytywna	Wiedza wykorzystana w prawidłowym wykonywaniu obowiązków służbowych
37	Wspólna polityka rolna po 2013r.	Śląski Ośrodek Doradztwa Rolniczego Częstochowa	1	1	Pozytywna	Wiedza wykorzystana w prawidłowym wykonywaniu obowiązków służbowych
38	Procedury kontrolne, administracyjne i egzekucyjne w postępowaniu przed organami administracji weterynaryjnej	Kancelaria Prawna Result Witkowski Woźniak Mazur i wspólnicy SK	10	10	Pozytywna	Wiedza wykorzystana w prawidłowym wykonywaniu obowiązków służbowych
39	Etyka w administracji	Intergio S.C	10	10	Pozytywna	Wiedza wykorzystana w prawidłowym wykonywaniu obowiązków służbowych
40	Zamknięcie ksiąg rachunkowych i sporządzenie sprawozdań finansowych i budżetowych za 2011 rok w JST oraz ich	Suprema Lex centrum Kształcenia Kadr i Samorządów	2	2	Pozytywna	Wiedza wykorzystana w prawidłowym wykonywaniu obowiązków służbowych

	jednostkach organizacyjnych						
41	Przygotowanie do zamknięcia roku 2012 i otwarcie roku 2013 oraz praktyczne aspekty dotyczące budżetu zadaniowego dla inspektorów weterynarii	Akademia Biznesu MDDK		7	7	Pozytywna	Wiedza wykorzystana w prawidłowym wykonywaniu obowiązków służbowych
42	Organizacja archiwum zakładowego i składnicy akt w świetle nowych przepisów, porządkowanie przejmowanie, ewidencjonowanie, przechowywanie i ochrona dokumentacji	Centrum Szkoleniowe finanse Publiczne		3	3	Pozytywna	Wiedza wykorzystana w prawidłowym wykonywaniu obowiązków służbowych
43	Opracowanie polityki bezpieczeństwa informacji w jednostce organizacyjnej – wdrożenia, aktualizacja	Centrum Administracji i Biznesu		3	3	Pozytywna	Wiedza wykorzystana w prawidłowym wykonywaniu obowiązków służbowych
44	Czas pracy i urlopy w administracji publicznej – aktualne problemy praktyczne	Centrum Szkoleniowe kadry i Płace		1	1	Pozytywna	Wiedza wykorzystana w prawidłowym wykonywaniu obowiązków służbowych
45	Zarządzanie zespołem w administracji publicznej	Centrum Szkoleniowe administracja Publiczna		2	2	Pozytywna	Wiedza wykorzystana w prawidłowym wykonywaniu obowiązków służbowych
46	Komunikacja interpersonalna i asertywność	Edupartners		1	1	Pozytywna	Wiedza wykorzystana w prawidłowym

							wykonywaniu obowiązków służbowych
47	Audytor wewnętrzny Systemu Zarządzania Jakością wg normy ISO 9001 w jednostkach administracyjnych	Centrum Kształcenia Ustawicznego		2	2	Pozytywna	Wiedza wykorzystana w prawidłowym wykonywaniu obowiązków służbowych
48	Pierwsza pomoc w sytuacji zagrożenia	Learn power Group Sp. Z o o		1	1	Pozytywna	Wiedza wykorzystana w prawidłowym wykonywaniu obowiązków służbowych
49	Archiwizacja i obieg dokumentów	Empriz group		2	2	Pozytywna	Wiedza wykorzystana w prawidłowym wykonywaniu obowiązków służbowych
50	Szkolenie z obsługi radiostacji sieci łączności Starosty Raciborskiego	Starosta Raciborski		1	1	Pozytywna	Wiedza wykorzystana w prawidłowym wykonywaniu obowiązków służbowych
51	Podniesienie i aktualizacja wiedzy z zakresu przepisów prawa pracy, aktualny stan prawny	TOTAL EXPERT		1	1	Pozytywna	Wiedza wykorzystana w prawidłowym wykonywaniu obowiązków służbowych
52	Podatek dochodowy od osób fizycznych w roku 2013 i 2013	Doradca Centrum Rozwoju zawodowego		1	1	Pozytywna	Wiedza wykorzystana w prawidłowym wykonywaniu obowiązków

							służbowych
53	Instrukcja kancelaryjna, biurowość, archiwizacja	Centrum Administracji i Biznesu		1	1	Pozytywna	Wiedza wykorzystana w prawidłowym wykonywaniu obowiązków służbowych
54	Kurs języka angielskiego	Future Tarnowskie Góry		8	8	Pozytywna	Wykorzystanie w pracy
55	Koordinacja system ochrony przeciwpożarowej i ewakuacja pracowników	GERUBURG Vending		1	1	Pozytywna	Wiedza wykorzystana w prawidłowym wykonywaniu obowiązków służbowych
56	Lista płac dla zaawansowanych	Total Expert		1	1	Pozytywna	Wiedza wykorzystana w prawidłowym wykonywaniu obowiązków służbowych
57	Postępowanie administracyjne – metryka sprawy	Centrum Kształcenia Specjalistycznego Polskiej Korporacji biznesu POLBI		4	4	Pozytywna	Wiedza wykorzystana w prawidłowym wykonywaniu obowiązków służbowych
58	Realizacja procesu aktualizacji planu operacyjnego powiatu zawierciańskiego	Starostwo Powiatowe w Zawierciu		1	1	Pozytywna	Wiedza wykorzystana w prawidłowym wykonywaniu obowiązków służbowych
59	Profesjonalny secretariat instrukcja kancelaryjna i archiwalna, metryka sprawy	Centrum Szkoleń Administracji Publicznej		1	1	Pozytywna	Wiedza wykorzystana w prawidłowym wykonywaniu

	administracyjnej, elementy ochrony danych osobowych. Aktualny stan prawny	grupa Ergo					obowiązków służbowych
60	System ocen okresowych	Progress Projekt		1	1	Pozytywna	Wiedza wykorzystana w prawidłowym wykonywaniu obowiązków służbowych
61	Prawo pracy w Inspekcji Weterynaryjnej	Platforma Edukacyjna Skierniewice		1	1	Pozytywna	Wiedza wykorzystana w prawidłowym wykonywaniu obowiązków służbowych
62	Budżet zadaniowy w praktyce	PRESSCOM		1	1	Pozytywna	Wiedza wykorzystana w prawidłowym wykonywaniu obowiązków służbowych
63	Przygotowanie polityki bezpieczeństwa informacji – pierwsze kroki	Centrum szkoleniowe VATIS		13	13	Pozytywna	Wiedza wykorzystana w prawidłowym wykonywaniu obowiązków służbowych
64	Zasiłki chorobowe, urlop wychowawczy, korekty dokumentów przesłanych do ZUS	ZUS O/Chorzów		1	1	Pozytywna	Wiedza wykorzystana w prawidłowym wykonywaniu obowiązków służbowych
65	Praktyczne stosowanie KPA przed organami IW	Centrum Kształcenia Specjalistyczn ego Polskiej Korporacji		2	2	Pozytywna	Wiedza wykorzystana w prawidłowym wykonywaniu

		biznesu POLBI				obowiązków służbowych
66	Bezpieczeństwo informacji i zarządzania usługami IT	CIS Sp. o o		1	1	Pozytywna Wiedza wykorzystana w prawidłowym wykonywaniu obowiązków służbowych
67	Ochrona danych osobowych – praw i obowiązki	Standarder Sp. o o		2	2	Pozytywna Wiedza wykorzystana w prawidłowym wykonywaniu obowiązków służbowych
68	Zakładowy Fundusz Świadczeń Socjalnych	Centrum Administracji i Biznesu		2	2	Pozytywna Wiedza wykorzystana w prawidłowym wykonywaniu obowiązków służbowych
69	Kurs kancelaryjno – archiwizacyjny I stopnia	Stowarzyszenie Archiwistów Polskich		1	1	Pozytywna Wiedza wykorzystana w prawidłowym wykonywaniu obowiązków służbowych
70	Super sekretariat	Publiczni .pl		1	1	Pozytywna Wiedza wykorzystana w prawidłowym wykonywaniu obowiązków służbowych
71	Kurs kancelaryjny II stopnia	Stowarzyszenie Archiwistów Polskich		1	1	Pozytywna Wiedza wykorzystana w prawidłowym wykonywaniu obowiązków służbowych

72	Praktyka postępowania egzekucyjnego w administracji	PRESSCOM		2	2	Pozytywna	Wiedza wykorzystana w prawidłowym wykonywaniu obowiązków służbowych
73	Podatek dochodowy od osób fizycznych	BDO sp.z o o filia Eurodirect		1	1	Pozytywna	Wiedza wykorzystana w prawidłowym wykonywaniu obowiązków służbowych
74	Finanse publiczne - warsztaty	PRESSCOM		2	2	Pozytywna	Wiedza wykorzystana w prawidłowym wykonywaniu obowiązków służbowych
75	Kontrola zarządcza 2012/2013 zagadnienie praktyczne	Centrum Edukacji Prawnej im. P. Włodkowicza		2	2	Pozytywna	Wiedza wykorzystana w prawidłowym wykonywaniu obowiązków służbowych
76	Postępowanie egzekucyjne w administracji	PRESSCOM		2	2	Pozytywna	Wiedza wykorzystana w prawidłowym wykonywaniu obowiązków służbowych
77	Zakładowy Fundusz Świadczeń Socjalnych – problemy praktyczne po zm. Przepisów od 2012	Centrum Szkoleniowe FRR sp. o o		3	3	Pozytywna	Wiedza wykorzystana w prawidłowym wykonywaniu obowiązków służbowych
78	Postępowanie kontrolne prowadzone	Centrum Szkoleniowe		1	1	Pozytywna	Wiedza wykorzystana

	przez NIK po zmianach ustawy – prawa, obowiązki, wystąpienie pokontrolne oraz postępowanie odwoławcze	Kadra Kierownicza w administracji Wrocław					w prawidłowym wykonywaniu obowiązków służbowych
79	Szkolenie z obsługi oprogramowania Ser Piw	Prognnet Computer Dębica		1	1	Pozytywna	Wiedza wykorzystana w prawidłowym wykonywaniu obowiązków służbowych
80	Podatek dochodowy od osób fizycznych	Total Expres		1	1	Pozytywna	Wiedza wykorzystana w prawidłowym wykonywaniu obowiązków służbowych
81	Studium nowoczesnego kadrowca	Eurodirect		1	1	Pozytywna	Wiedza wykorzystana w prawidłowym wykonywaniu obowiązków służbowych
82	Auditor wewnętrzny systemu HACCP	TUV NORD		1	1	Pozytywna	W codziennej pracy
83	Najczęstsze błędy kadrowe	Progres Training		1	1	Pozytywna	W codziennej pracy

#### Zbiorcze zestawienie szkoleń specjalistycznych w służbie cywilnej

LP	TYTUŁ	PODMIOT PROWADZĄCY	LICZBA PRZESZKOLONYCH PRACOWNIKÓW			OCENA SZKOLENIA (POZYTYWNA / NEGATYWNA)	SPOSÓB WYKORZYSTANIA ZDOBYTEJ WIEDZY
			WIW	PIWy	Łącznie		
1	Oznaczenia 17β – estradiolu I testosteronu w surowicy bydłej metodą chromatografi gazowej	Państwowy Instytut Weterynaryjny Państwowy	2		2	Pozytywna	Wiedza wykorzystana w prawidłowym wykonywaniu



	ze spektrometrią mas orza oznaczenie stanozolu 16β-OH stanozolu w moczu bydłym metodą LC- MS/MS	y Instytut Badawczy Puławy					obowiązków służbowych
2	Nadzór nad wyposażeniem i zapewnienie spójności pomiarowej w laboratorium mikrobiologicznym	Gdańska Fundacja Wody	2		2	Pozytywna	Wiedza wykorzystana w prawidłowym wykonywaniu obowiązków służbowych
3	Nowelizacja dokumentów DAB-07, DA-05 DA-06, DA-08	PORTICA S.C.  Łódź	1		2	Pozytywna	Wiedza wykorzystana w prawidłowym wykonywaniu obowiązków służbowych
4	Choroby zakaźne ryb objęte obowiązkiem zwalczania, metody pobierania i przesyłania próbek do laboratorium, aspekt hodowlany	Państwowy Instytut Weterynaryjny Państwowy Instytut Badawczy Puławy	1	3	4	Pozytywna	Wiedza wykorzystana w prawidłowym wykonywaniu obowiązków służbowych
5	Nowoczesne zwalczanie zgnilca amerykańskiego i warrozy w urzędowej praktyce lekarsko- weterynaryjnej	VET OFFICE Olsztyn	2		2	Pozytywna	Wiedza wykorzystana w prawidłowym wykonywaniu obowiązków służbowych
6	Szkolenie NZK metoda AGID	Państwowy Instytut Weterynaryjny Państwowy Instytut Badawczy Puławy	2		2	Pozytywna	Wiedza wykorzystana w prawidłowym wykonywaniu obowiązków służbowych
7	Szkolenie z zakresu	Uniwersytet	1		1	Pozytywna	Wiedza

	przeprowadzania sekcji zwierząt	et Przyrodni czy we Wrocławiu					wykorzystana w prawidłowym wykonywaniu obowiązków służbowych
8	Szkolenie z zakresu oznaczania koksydiostatyków w paszach	Państwowy Instytut Weterynaryjny Państwowy Instytut Badawczy Puławy	1		1	Pozytywna	Wiedza wykorzystana w prawidłowym wykonywaniu obowiązków służbowych
9	Międzylaboratoryjne badania porównawcze z zakresu choroby Aujeszkiego w Polsce , afrykański pomór świń	Państwowy Instytut Weterynaryjny Państwowy Instytut Badawczy Puławy	1		1	Pozytywna	Wiedza wykorzystana w prawidłowym wykonywaniu obowiązków służbowych
10	Kontrola jakości pasz	Instytut Zootechniki – PIB w Krakowie	1		1	Pozytywna	Wiedza wykorzystana w prawidłowym wykonywaniu obowiązków służbowych
11	Doskonalenie kompetencji technicznych i laboratorium mikrobiologii żywności i pasz w świetle znowelizowanych wymagań	Gdańska Fundacja Wody	2		3	Pozytywna	Wiedza wykorzystana w prawidłowym wykonywaniu obowiązków służbowych
12	Międzynarodowe ćwiczenia symulacyjno terenowe z zakresu zwalczania pryszczycy	WIW Katowice WIW Opole	14	46	60	Pozytywna	Wiedza wykorzystana w prawidłowym wykonywaniu obowiązków służbowych

13	Szkolenie z zakresu higieny pasz i utylizacji	GIW Warszawa	2	2	4	Pozytywna	Wiedza wykorzystana w prawidłowym wykonywaniu obowiązków służbowych
14	Metody immunofluorescencji bezpośredniej stosowanej w rutynowej diagnostyce wścieklizny	Państwowy Instytut Weterynaryjny Państwowy Instytut Badawczy Puławy	1		1	Pozytywna	Wiedza wykorzystana w prawidłowym wykonywaniu obowiązków służbowych
15	Pasze, nadzór nad gospodarstwami wytwarzającymi pasze na potrzeby własne oraz utrzymującymi zwierzęta gospodarskie z uwzględnieniem wymagań wzajemnej zgodności	GIW Warszawa	1	11	12	Pozytywna	Wiedza wykorzystana w prawidłowym wykonywaniu obowiązków służbowych
16	System zarządzania w laboratorium	Stowarzyszenie Naukowo-Techniczne Inżynierów i Techników Rolnictwa Katowice	3		3	Pozytywna	Wiedza wykorzystana w prawidłowym wykonywaniu obowiązków służbowych
17	Diagnostyka bakterii Salmonella	Zakład Mikrobiologii molekularnej i Serologii Krajowy Ośrodek Salmonella Gdański uniwersytet	1		1	Pozytywna	Wiedza wykorzystana w prawidłowym wykonywaniu obowiązków służbowych

		et Medyczny					
18	Zagadnienie dotyczące klasycznego pomoru świń, wybrane elementy zwalczania, przygotowanie materiału do badań	Państwowy Instytut Weterynaryjny Państwowy Instytut Badawczy Puławy	2	3	5	Pozytywna	Wiedza wykorzystana w prawidłowym wykonywaniu obowiązków służbowych
19	Wymagania techniczne normy PN-EN ISO/IEC 17025 -4 miarodajność wyników badań	POLLAB	1		1	Pozytywna	Wiedza wykorzystana w prawidłowym wykonywaniu obowiązków służbowych
20	Oznaczanie laktonów kwasu rezorcyłowego metodą LC/MS/MS	Państwowy Instytut Weterynaryjny Państwowy Instytut Badawczy Puławy	1		1	Pozytywna	Wiedza wykorzystana w prawidłowym wykonywaniu obowiązków służbowych
21	Szkolenie w zakresie materiałów do kontaktu z żywnością oraz dodatków do żywności aromatów i enzymów	GIW Warszawa	1		1	Pozytywna	Wiedza wykorzystana w prawidłowym wykonywaniu obowiązków służbowych
22	Diagnostyka brucelozy - badania bakteriologiczne	Państwowy Instytut Weterynaryjny Państwowy Instytut Badawczy Puławy	1		1	Pozytywna	Wiedza wykorzystana w prawidłowym wykonywaniu obowiązków służbowych
23	Nowoczesne metody analizy żywności	Sigma-Aldrich Sp.z o.o. Poznań	1		1	Pozytywna	Wiedza wykorzystana w prawidłowym

							wykonywaniu obowiązków służbowych
24	Podstawy prawne identyfikacji i rejestracji koniowatych oraz obsługa centralnej bazy danych Koniowatych	GIW Warszawa	2	1	3	Pozytywna	Wiedza wykorzystana w prawidłowym wykonywaniu obowiązków służbowych
25	Audyt wewnętrzny w Laboratorium	PROLAB biuro Naukowo-Techniczne Józef Izydorczyk Gliwice	9	8	17	Pozytywna	Wiedza wykorzystana w prawidłowym wykonywaniu obowiązków służbowych
26	ABC walidacji, nowe standardy laboratorium, nowoczesne metody mineralizacji mikrofalowej GBC - Rodzinnie- Rodzinnie	ABC Polska Warszawa	1		1	Pozytywna	Wiedza wykorzystana w prawidłowym wykonywaniu obowiązków służbowych
27	Szkolenie z zakresu systemu CELLAB	Państwowy Instytut Weterynaryjny Państwowy Instytut Badawczy Puławy	1		1	Pozytywna	Wiedza wykorzystana w prawidłowym wykonywaniu obowiązków służbowych
28	Walidacja metod mikrobiologicznych ilościowych, jakościowych i alternatywnych oraz zapewnienie jakości wyników badań zgodnie z wymaganiami normy PN-EN ISO/7218:2008	CE2 Centrum Edukacji M. Dziewa E Tarnas – Szwed Sp.j.	2		2	Pozytywna	Wiedza wykorzystana w prawidłowym wykonywaniu obowiązków służbowych
29	Diagnostyka chorób zakaźnych	Państwowy Instytut Weterynaryjny	2		2	Pozytywna	Wiedza wykorzystana w

		ryjny Państwow y Instytut Badawczy Puławy					prawidłowym wykonywaniu obowiązków służbowych
30	Technika PCR Real-time PCR i jej zastosowanie	CE2 Centrum Edukacji M. Dziewa E Tarnas – Szwed Sp.j.	1		1	Pozytywna	Wiedza wykorzystana w prawidłowym wykonywaniu obowiązków służbowych
31	Chromatografia dla zaawansowanych – konsultacje z Gc oraz HPLC	CE2 Centrum Edukacji M. Dziewa E Tarnas – Szwed Sp.j.	1		1	Pozytywna	Wiedza wykorzystana w prawidłowym wykonywaniu obowiązków służbowych
32	Urzędowa kontrola jakości pasz	Instytut Ochrony Roślin Państwow y Instytut Badawczy Poznań	1		1	Pozytywna	Wiedza wykorzystana w prawidłowym wykonywaniu obowiązków służbowych
33	Spotkanie szkoleniowo-Konsultacyjne dla laboratoriów ZHW uczestniczącym w teście porównawczym IOR-TP-08	Instytut Ochrony Roślin Państwow y Instytut Badawczy Poznań	1		1	Pozytywna	Wiedza wykorzystana w prawidłowym wykonywaniu obowiązków służbowych
34	Kontrola jakości pasz – wymagania i metody	Instytut Zootechniki w Krakowie Państwow y Instytut Badawczy Krajowe Laboratorium Pasz Lublin	1		1	Pozytywna	Wiedza wykorzystana w prawidłowym wykonywaniu obowiązków służbowych

35	Nowe wyzwania w diagnostyce mikrobiologicznej żywności od etapu produkcji pierwotnej do gotowego produktu	AGRENTA Poznań	1		1	Pozytywna	Wiedza wykorzystana w prawidłowym wykonywaniu obowiązków służbowych
36	Walidacja i szacownie niepewności pomiarów	PROLAB biuro Naukowo-Techniczne Józef Izydorzycy k Gliwice	1		1	Pozytywna	Wiedza wykorzystana w prawidłowym wykonywaniu obowiązków służbowych
37	Postęp technologiczny, żywieniowy i jakościowy w produkcji pasz i karm dla zwierząt gospodarskich i domowych oraz w przetwórstwie produktów ubocznych pochodzenia zwierzęcego	Polskie Stowarzyszenie Producentów i Dystrybutorów Karmy dla zwierząt towarzyszących	1		1	Pozytywna	Wiedza wykorzystana w prawidłowym wykonywaniu obowiązków służbowych
38	Standardy prawne , a rzeczywisty poziom dobrostanu zwierząt w ogrodach zoologicznych UE w świetle Dyrektywy Rady 1999/22/UE	GIW Warszawa	2	2	4	Pozytywna	Wiedza wykorzystana w prawidłowym wykonywaniu obowiązków służbowych
39	Utrzymanie i doskonalenie systemu zarządzania w laboratoriach badających mięso na obecność włośni metodą wytrawiania	WIW Katowice		2	2	Pozytywna	Wiedza wykorzystana w prawidłowym wykonywaniu obowiązków służbowych
40	Norma PN-EN ISO/IEC 17025:2005 ogólne wymagania dotyczące kompetencji laboratoriów badających i	WIW Katowice		5	5	Pozytywna	Wiedza wykorzystana w prawidłowym wykonywaniu obowiązków

	wzorujących						służbowych
41	Doskonalenie urzędowego nadzoru Inspekcji Weterynaryjnej – wybrane elementy	WIW Katowice	10	32	42	Pozytywna	Wiedza wykorzystana w prawidłowym wykonywaniu obowiązków służbowych
42	Szkolenie z zakresu Rozporządzenia Rady WE Nr 1099/2009 z dnia 24.09.2009 w sprawie ochrony zwierząt podczas ich uśmiercania	WIW Katowice		24	24	Pozytywna	Wiedza wykorzystana w prawidłowym wykonywaniu obowiązków służbowych
43	Doskonalenie urzędowego nadzoru weterynaryjnego nad podmiotami sektora paszowego – wybrane elementy	WIW Katowice	3	25	28	Pozytywna	Wiedza wykorzystana w prawidłowym wykonywaniu obowiązków służbowych
44	Wymagania dotyczące materiałów do kontaktu z żywnością oraz dodatku do żywności, aromatów i enzymów	WIW Katowice	6	22	28	Pozytywna	Wiedza wykorzystana w prawidłowym wykonywaniu obowiązków służbowych
45	Zasady funkcjonowania, nadzoru IW nad podmiotami akwakultury a także prowadzenie programów oraz zwalczania chorób zakaźnych akwakultury	WIW Katowice	3	34	37	Pozytywna	Wiedza wykorzystana w prawidłowym wykonywaniu obowiązków służbowych
46	Zakłady produkujące żywność pochodzenia zwierzęcego na małą skalę – MOL działalność marginalna, lokalna i graniczna SB – sprzedaż bezpośrednia	WIW Katowice	3	24	27	Pozytywna	Wiedza wykorzystana w prawidłowym wykonywaniu obowiązków służbowych



47	Zagadnienia z zakresu mleka i produktów mlecznych- produkcja, sprawozdania z kontroli oraz kryteria mikrobiologiczne	WIW Katowice	3	21	24	Pozytywna	Wiedza wykorzystana w prawidłowym wykonywaniu obowiązków służbowych
48	Audyty wewnętrzne pracowni badania mięsa na obecność włośni	WIW Katowice	2	21	23	Pozytywna	Wiedza wykorzystana w prawidłowym wykonywaniu obowiązków służbowych
49	Wyszukiwanie, przeglądanie, korygowanie i uzupełnianie danych w Centralnej Bazie Danych Koniowatych	PZHK		6	6	Pozytywna	Wiedza wykorzystana w prawidłowym wykonywaniu obowiązków służbowych
50	Szkolenie dotyczące zagadnień postępowania inspekcji w przypadku wykrycia niedozwolonego białka zwierzęcego w paszach	GIW Warszawa		1	1	Pozytywna	Wiedza wykorzystana w prawidłowym wykonywaniu obowiązków służbowych
51	Audytowanie systemu HACCP w zakładach produkujących żywność pochodzenia zwierzęcego	Główny Lekarz Weterynarii		6	6	Pozytywna	Wiedza wykorzystana w prawidłowym wykonywaniu obowiązków służbowych
52	Bezpieczeństwo żywności od pola do pola	BPJ Biuro Promocji Jakości		1	1	Pozytywna	Wiedza wykorzystana w prawidłowym wykonywaniu obowiązków służbowych
53	Dobrostan i humanitarne	Instytut Rybołówstwa		3	3	Pozytywna	Wiedza wykorzystana

	obchodzenie się z rybami	twą Śródlądowego im. St. Sakowicza w Olsztynie					w prawidłowym wykonywaniu obowiązków służbowych
54	Zaburzenia wczesnego okresu ciąży u krów – cicha ruja u krów. Zaburzenia okresu okołoporodowego u bydła nietypowe schorzenia gruczołu mlekowego u bydła.	Łódzka Izba Lekarsko Weterynaryjna		1	1	Pozytywna	Wiedza wykorzystana w prawidłowym wykonywaniu obowiązków służbowych
55	Weterynaryjne prawodawstwo unijne – kierunki i perspektywy zmian. Rola Urzędowych lekarzy weterynarii w nadzorze nad żywnością pochodzenia zwierzęcego. Gorączka Q. Inne choroby zakaźne, których czynniki mogą stanowić broń biologiczną	Łódzka Izba Lekarsko Weterynaryjna		1	1	Pozytywna	Wiedza wykorzystana w prawidłowym wykonywaniu obowiązków służbowych
56	Control on residues of Veterinary medicinal Products in Food of Animal Origin	European Commission		1	1	Pozytywna	Wiedza wykorzystana w prawidłowym wykonywaniu obowiązków służbowych
57	Szkolenie wynikające z aktualnych potrzeb związanych z nową legislacją lub sytuacją epidemiologiczną (handel, eksport zwierząt)	Państwowy Instytut Weterynaryjny Państwowy Instytut Badawczy Puławy		4	4	Pozytywna	Wiedza wykorzystana w prawidłowym wykonywaniu obowiązków służbowych
58	Badanie mięsa świń i dzików metodą	Państwowy Instytut		5	5	Pozytywna	Wiedza wykorzystana

	wytrawiania próby zbiorczej z zastosowaniem metody magnetycznego mieszania	Weterynaryjny Państwowy Instytut Badawczy Puławy					w prawidłowym wykonywaniu obowiązków służbowych
59	Wydawanie decyzji administracyjnych przed organami inspekcji weterynaryjnej	Centrum Kształcenia specjalistycznego Polskiej Korporacji i Biznesu POLBI		4	4	Pozytywna	Wiedza wykorzystana w prawidłowym wykonywaniu obowiązków służbowych
60	Diagnostyka i jej znaczenie w skutecznym zwalczaniu wybranych chorób bydła	Państwowy Instytut Weterynaryjny Państwowy Instytut Badawczy Puławy		1	1	Pozytywna	Wiedza wykorzystana w prawidłowym wykonywaniu obowiązków służbowych
61	Szkolenie w ramach Better Training for Safer Food dotyczące hodowli trzody chlewnej	DG SANCO Włochy		1	1	Pozytywna	Wiedza wykorzystana w prawidłowym wykonywaniu obowiązków służbowych
62	Zwalczanie mastitis u krów, pobieranie próbek do badań	Państwowy Instytut Weterynaryjny Państwowy Instytut Badawczy Puławy		1	1	Pozytywna	Wiedza wykorzystana w prawidłowym wykonywaniu obowiązków służbowych
63	Sprzedaż bezpośrednia i marginalna ryb	Polskie Towarzystwo Rybackie Stowarzyszenie Lokalna		1	1	Pozytywna	Wiedza wykorzystana w prawidłowym wykonywaniu obowiązków

		Grupa Rybacka Żabi Kraj					służbowych
64	Zagrożenia dla bezpieczeństwa żywności	Biuro Promocji Jakości		2	2	Pozytywna	Wiedza wykorzystana w prawidłowym wykonywaniu obowiązków służbowych
65	Training on Feed Law	European Commission		1	1	Pozytywna	Wiedza wykorzystana w prawidłowym wykonywaniu obowiązków służbowych
66	Training on Feed Law Hygiene & Controls on Milk & Dairy Products	European Commission		1	1	Pozytywna	Wiedza wykorzystana w prawidłowym wykonywaniu obowiązków służbowych
67	Stosowanie ustawy o ochronie zwierząt	Fundacja Ochrony Środowiska naturalnego		1	1	Pozytywna	Wiedza wykorzystana w prawidłowym wykonywaniu obowiązków służbowych
68	Dobrostan zwierząt gospodarskich z uwzględnieniem transportu i uboju zwierząt: metodologia kontroli, wymiana doświadczeń dot. Problemów pojawiających się w czasie transportu	Państwowy Instytut Weterynaryjny Państwowy Instytut Badawczy Puławy		2	2	Pozytywna	Wiedza wykorzystana w prawidłowym wykonywaniu obowiązków służbowych
69	Szkolenie dot. Przemieszczania, kontroli zwierząt	GIW we współpracy z MF		1	1	Pozytywna	Wiedza wykorzystana w

	towarzyszących podróżnym z krajów trzecich na terytorium UE						prawidłowym wykonywaniu obowiązków służbowych
70	System HACCP dla inspektorów wet. Nadzorujących żywność pochodzenia zwierzęcego z elementami audytu	Państwowy Instytut Weterynaryjny Państwowy Instytut Badawczy Puławy		1	1	Pozytywna	Wiedza wykorzystana w prawidłowym wykonywaniu obowiązków służbowych
71	Optimalizacja współpracy pomiędzy sanitarnymi instytucjami kontrolnymi a przetwórcami w przetwarzaniu imporcie i eksporcie produktów rybołówstwa	Zarząd Główny Polskiego Stowarzyszenia Przetw. Ryb		1	1	Pozytywna	Wiedza wykorzystana w prawidłowym wykonywaniu obowiązków służbowych
72	Ustawa o ochronie zwierząt w aspekcie pracy lekarza weterynarii	WIW Gdańsk		1	1	Pozytywna	Wiedza wykorzystana w prawidłowym wykonywaniu obowiązków służbowych
73	Standardy prawne a rzeczywisty poziom dobrostanu zwierząt w ogrodach zoologicznych UE w świetle dyrektywy Rady 1999/22/WE d dn. 29.03.1999	Szkoła Wyższa Psychologii Społecznej		1	1	Pozytywna	Wiedza wykorzystana w prawidłowym wykonywaniu obowiązków służbowych
74	Zarządzanie ośrodkami rehabilitacji dzikich zwierząt Wildlife Center of Virginia w Polsce	Warszawska Izba Lekarsko Weterynaryjna		1	1	Pozytywna	Wiedza wykorzystana w prawidłowym wykonywaniu obowiązków służbowych

Zbiorcze zestawienie szkoleń innych, niż szkolenia w służbie cywilnej

LP	TYTUŁ	PODMIOT PROWADZĄCY	LICZBA PRZESZKOLONYCH PRACOWNIKÓW			OCENA SZKOLENIA (POZYTYWNA / NEGATYWNA)	SPOSÓB WYKORZYSTANIA ZDOBYTEJ WIEDZY
			WIW	PIWy	Łącznie		
1	-	-	-	-	-	-	-

W 2012 roku 6 pracowników IW w województwie śląskim ukończyło specjalizację weterynaryjną :

2 pracowników Powiatowego Inspektoratu Weterynarii w Bielsku-Białej z zakresu epizootiologii i administracji weterynaryjnej

1 pracownik Powiatowego Inspektoratu Weterynarii w Zawierciu z zakresu higieny zwierząt rzeźnych i żywności pochodzenia zwierzęcego

1 pracownik Powiatowego Inspektoratu Weterynarii w Katowicach z zakresu higieny zwierząt rzeźnych i żywności pochodzenia zwierzęcego

2 pracowników Powiatowego Inspektoratu Weterynarii w Tychach z zakresu epizootiologii i administracji weterynaryjnej

#### 4. Finansowanie Inspekcji Weterynaryjnej w województwie

Wykonanie budżetu Inspekcji Weterynaryjnej w województwie śląskim w roku 2012.

JEDNOSTKA	ŚRODKI OTRZYMANE			WYDATKOWANIE (na dzień 31.12)					
	BUDŻET PAŃSTWA	w tym REZERWA CELOWA cz. 83 poz. 12	w tym REZERWA CELOWA cz. 83 poz.57	BUDŻET PAŃSTWA		w tym REZERWA CELOWA cz. 83 poz. 12		w tym REZERWA CELOWA cz. 83 poz.57	
	tys. zł	tys. zł		tys. zł	%	tys. zł	%	tys. zł	%
	1	2	3	4	5(4:1)	6	7 (6:2)	8	9(8:3)
WIW	13 617	4 483	660	13 298	98 %	4 311	97 %	574	87 %
PIW na terenie województwa – łącznie	29 443	6 342	10 029	28 804	98 %	5 941	94%	9 816	98 %
I W na terenie województwa – łącznie	43 060	10 825	10 689	42 102	98 %	10 252	95%	10 390	98 %

Dochody budżetowe w WIW i PIW w 2012 roku (w złotych).

JEDNOSTKA	DOCHODY BUDŻETOWE *)	
	Planowane (wg ustawy budżetowej na rok 2012)	Wykonanie na 31.12.2012 r.
WIW	810 000	683 783,41
PIW na terenie województwa – łącznie	9 565 000	11 051 485,10
IW na terenie województwa – łącznie	10 375 000	11 735 268,51

## Część II – Realizacja zadań Inspekcji Weterynaryjnej na terenie województwa, w roku objętym sprawozdaniem

### 1. Nadzór nad ochroną zdrowia zwierząt

Realizacja kontroli urzędowych w obszarze ochrony zdrowia zwierząt

JEDNOSTKA	KONTROLE PLANOWANE				
	Liczba kontroli planowanych	Liczba kontroli zrealizowanych	Przyczyny braku realizacji kontroli planowanych		
			Zaprzestanie lub zawieszenie prowadzenia działalności przez podmioty	Niewystarczające zasoby kadrowe	Konieczność wykonania kontroli nieplanowanych
PIW Będzin	54	54	0	0	0
PIW Bielsko-Biała	247	247	0	0	0
PIW Cieszyn	451	451	0	0	0
PIW Częstochowa	238	238	0	0	0
PIW Gliwice	348	337	11	0	0
PIW Katowice	9	9	0	0	0
PIW Kłobuck	281	279	2	0	0
PIW Lubliniec	133	133	0	0	0
PIW Myszków	103	103	0	0	0
PIW Pszczyna	76	76	0	0	0
PIW Racibórz	56	56	0	0	0
PIW Rybnik	526	438	88	0	0
PIW Tarnowskie Góry	71	71	0	0	0
PIW Tychy	629	629	0	0	0
PIW Wodzisław Śląski	45	45	0	0	0
PIW Zawiercie	217	217	0	0	0



PIW Żywiec	36	36	0	0	0
Województwo - ogółem	<b>3520</b>	<b>3419</b>	<b>101</b>	<b>0</b>	<b>0</b>

JEDNOSTKA	KONTROLE POZAPLANOWE
PIW Będzin	303
PIW Bielsko-Biała	568
PIW Cieszyn	32
PIW Częstochowa	25
PIW Gliwice	19
PIW Katowice	22
PIW Kłobuck	192
PIW Lubliniec	0
PIW Myszków	2
PIW Pszczyna	94
PIW Racibórz	0
PIW Rybnik	314
PIW Tarnowskie Góry	2
PIW Tychy	0
PIW Wodzisław Śląski	0
PIW Zawiercie	0
PIW Żywiec	57
Województwo - ogółem	<b>1630</b>

#### Wyniki kontroli urzędowych w obszarze ochrony zdrowia zwierząt

L.P	RODZAJE STWIERDZONYCH NARUSZEŃ	LICZBA PODMIOTÓW	DZIAŁANIA PODJĘTE W WYNIKU PRZEPROWADZONEJ KONTROLI (liczba)
-----	--------------------------------	------------------	--

		Łącznie	Podmioty, w których dany rodzaj naruszenia stwierdzono 1 raz w roku objętym sprawozdaniem	Podmioty, w których dany rodzaj naruszenia stwierdzono kilkakrotnie w roku objętym sprawozdaniem	Decyzja administracyjna	Kary pieniężne	Skierowanie do organów ścigania
1	Brak wydzielonego miejsca do przechowywania środków dezynfekcyjnych, brak zabezpieczenia przed dostępem osób niepowołanych	72	72	0	8	0	0
2	Brak środków dezynfekcyjnych w ilości niezbędnej do przeprowadzania bieżącej dezynfekcji	63	63	0	10	0	0
3	Brak wydzielonego miejsca do składowania obornika	5	4	1	4	0	0
4	Brak właściwego miejsca do przetrzymywania produktów leczniczych weterynaryjnych, brak zabezpieczenia przed dostępem osób niepowołanych	78	78	0	9	0	0
5	Brak mat dezynfekcyjnych w liczbie zapewniającej zabezpieczenie wejść i wjazdów do gospodarstwa w przypadku wystąpienia zagrożenia epizootycznego	45	45	0	8	0	0
6	Brak zabezpieczenia budynków przed dostępem zwierząt innych niż utrzymywane w gospodarstwie	10	10	0	4	0	0
7	Brak tablic ostrzegawczych z napisem „Osobom nieupoważnionym wstęp wzbroniony” przy wejściach do budynków, w których utrzymywane są	126	125	1	14	0	0

	zwierzęta						
8	Brak odpowiedniej czystości budynków	38	37	1	14	0	0
9	Brak szczepienia psów przeciwko wściekliznie	139	139	0	0	32	92
10.	Naruszenie przepisów dotyczących zasad wprowadzania zwierząt lub produktów ze zwierząt na rynek	1	1	0	1	0	0
11.	Podejrzenie chorób zakaźnych zwierząt	215	215	0	197	0	0
13	Kupno/sprzedaż świń bez wymaganego świadectwa	1	1	0	1	0	0
14	Kupno/sprzedaż świń nieoznakowanych	1	1	0	1	0	0

W wyniku stwierdzenia naruszenia prawodawstwa weterynaryjnego nałożonych zostało mandatów karnych na sumę 4150 zł.

Liczba wykonanych badań monitoringowych (kontrolnych) w kierunku poszczególnych jednostek chorobowych

Nazwa choroby	Gatunek	Liczba przebadanych stad	Liczba przebadanych zwierząt
Pryszczycza	Bydło	<b>300</b>	<b>360</b>
	Świnie	<b>0</b>	<b>0</b>
Choroba pęcherzykowa świń	Świnie	<b>299</b>	<b>377</b>
Klasyczny pomór świń	Świnie	<b>512</b>	<b>1000</b>
	Dziki	X	<b>376</b>
TSE (BSE/Scrapie)	Bydło	<b>X</b>	<b>13454</b>
	Owce	<b>X</b>	<b>356</b>
	Kozy	<b>X</b>	<b>281</b>
Gruźlica bydła	Bydło	<b>2778</b>	<b>24665</b>

Bruceleza bydła	Bydło	2113	10963
Bruceleza kóz i owiec	Owce i kozy	128	618
Enzootyczna białaczka bydła	Bydło	2113	10963
Wścieklizna lisów wolno żyjących	Lisy	X	817
Choroba niebieskiego języka	Bydło	218	935
	Owce	105	581
IBR/IPV	Bydło	116	476
Gorączka Q	Bydło	10	53
	Owce i kozy	79	424

W 2012 r. na terytorium województwa wystąpiły następujące choroby zakaźne zwierząt podlegające obowiązkowi zwalczania\*:

NAZWA CHOROBY	LICZBA OGNISK	LICZBA CHORYCH LUB ZAKAŻONYCH** ZWIERZĄT (w sztukach, jeżeli nie wskazano inaczej)	GATUNEK
Zgnilec amerykański pszczół	44	236 (pni)	Pszczoła miodna
Wścieklizna	1	1	Pies

\*-Wykaz chorób został określony w załączniku II do ustawy z dnia 11 marca 2004 r. o ochronie zdrowia zwierząt oraz zwalczaniu chorób zakaźnych zwierząt

\*\* - w zależności od choroby

W 2012 r. na terytorium województwa wystąpiły następujące choroby zakaźne zwierząt podlegające obowiązkowi rejestracji\*:

NAZWA CHOROBY	LICZBA OGNISK	LICZBA CHORYCH LUB ZAKAŻONYCH** ZWIERZĄT (w sztukach, jeżeli nie wskazano inaczej)	GATUNEK
Salmonelloza drobiu ( <i>S. Enteritidis</i> )	6	58823	Kura nioska towarowa
Salmonelloza drobiu ( <i>S. Enteritidis</i> )	1	3500	Kura brojler
Włośnica	2	2	Świnia

Włośnica	4	4	Dzik
IBR/IPV	2	16	Bydło
Listerioza	1	1	Koza
Listerioza	1	12	Owca
Warroza	1	93 (pnie)	Pszczoła miodna
Choroba Aujeszkiego	1	8	Świnia

*W tabeli zostały ujęte jedynie urzędowe lub urzędowo potwierdzone wyniki wystąpienia Salmonella Enteritidis u drobiu*

\*-Wykaz chorób został określony w załączniku III do ustawy z dnia 11 marca 2004 r. o ochronie zdrowia zwierząt oraz zwalczaniu chorób zakaźnych zwierząt

\*\* - w zależności od choroby

W celu likwidacji wścieklizny u lisów wolno żyjących, corocznie wojewódzcy lekarze weterynarii przeprowadzają akcje szczepień tych zwierząt przeciwko wściekliznie na terenie administrowanych przez nich województw. Podczas szczepienia lisów w roku 2012 na terenie województwa śląskiego przeprowadzono dwie akcje szczepienia lisów wolno żyjących. Wyłożono następującą liczbę dawek szczepionki:

	Całkowita liczba dawek szczepionki	Liczba dawek szczepionki/km <sup>2</sup>
Akcja wiosenna	223610 <sup>a)</sup>	20 dawek/km <sup>2</sup> na obszarze 8030,5 km <sup>2</sup> 30 dawek/km <sup>2</sup> na obszarze 2100 km <sup>2</sup>
Akcja jesienna	223610 <sup>b)</sup>	20 dawek/km <sup>2</sup> na obszarze 8030,5 km <sup>2</sup> 30 dawek/km <sup>2</sup> na obszarze 2100 km <sup>2</sup>

<sup>a)</sup>w tym.....- ..... dawek otrzymano bezpłatnie;

<sup>b)</sup>w tym.....- ..... dawek otrzymano bezpłatnie.

## 2. Nadzór nad identyfikacją i rejestracją zwierząt

Sprawując nadzór w zakresie identyfikacji i rejestracji zwierząt organy Inspekcji Weterynaryjnej:

1) mają w szczególności prawo do bezpośredniego dostępu do danych zawartych w rejestrze prowadzonym przez Polski Związek Hodowców Koni, Polskie Towarzystwo Kuce Szetlandzkie w Imnie, Stowarzyszenie Hodowców i Użytkowników Kłusaków, Polski Związek Hodowców i Przyjaciół Wschodniopruskiego Konia Pochodzenia Trakeńskiego w Polsce oraz Polski Klub Wyścigów Konnych, dotyczących zwierząt z rodziny koniowatych, jak również do danych zawartych w rejestrze prowadzonym przez Agencję Restrukturyzacji i Modernizacji Rolnictwa, dotyczącym zwierząt gospodarskich oznakowanych oraz do dokonywania korekt i uzupełnień w Centralnej Bazie Danych Systemu IRZ, a także do wprowadzania do rejestru zwierząt gospodarskich oznakowanych informacji o statusie epizootycznym siedzib stad;

2) przeprowadzają kontrole na miejscu w siedzibie stada, w zakresie oznakowania i rejestracji zwierząt, w szczególności wypełniania obowiązku prowadzenia księgi rejestracji i wyposażenia bydła oraz koniowatych w paszporty;

3) wojewódzki lekarz weterynarii właściwy ze względu na siedzibę podmiotu prowadzącego rejestr koniowatych może przeprowadzać kontrole w miejscu prowadzenia działalności przez Polski Związek Hodowców Koni, Polskie Towarzystwo Kuce Szetlandzkie w Imnie, Stowarzyszenie Hodowców i Użytkowników Kłusaków, Polski Związek Hodowców i Przyjaciół Wschodniopruskiego Konia Pochodzenia Trakeńskiego w Polsce oraz Polski Klub Wyścigów Konnych w zakresie prowadzenia zgodnie z przepisami prawa rejestrów koniowatych.

Zgodnie z rozporządzeniem Komisji (WE) nr 1082/2003 z dnia 23 czerwca 2003 r. ustanawiającym szczegółowe zasady w celu wykonania rozporządzenia (WE) nr 1760/2000 Parlamentu Europejskiego i Rady w zakresie minimalnego poziomu kontroli przeprowadzanych w ramach systemu identyfikacji i rejestracji bydła Inspekcja Weterynaryjna przeprowadza każdego roku kontrole 3% siedzib stad bydła w skali kraju.

### **Raport z kontroli identyfikacji i rejestracji w siedzibach stad zwierząt z gatunku bydło przeprowadzonych w 2012r.**

<b>1. Ogólne informacje o zwierzętach i kontrolach</b>	
Łączna liczba siedzib stad zarejestrowanych na terytorium Polski na początku okresu sprawozdawczego	18067
Łączna liczba objętych kontrolą siedzib stad siedzib stad w okresie sprawozdawczym	582 + 1*
Łączna liczba zwierząt według stanu rejestracji na terytorium Polski na początku okresu sprawozdawczego	133953
Łączna liczba zwierząt objętych kontrolą w okresie sprawozdawczym	13142

\*- właściciel nie wpuścił kontrolujących

<b>2. Niezgodność z rozporządzeniem (WE) nr 1760/2000.</b>	
Siedziby stad, w których stwierdzono niezgodność	119

<b>3. Sankcje nałożone zgodnie z rozporządzeniem Komisji (WE) nr 494/98</b>	Zwierzęta objęte sankcjami	Siedziby stad objęte sankcjami

Ograniczenia przewozu pojedynczych zwierząt	0	0
Ograniczenia przewozu wszystkich zwierząt z danej siedziby stada	0	0
Zabicie zwierząt	0	0

### **Raport z kontroli identyfikacji i rejestracji w siedzibach stad zwierząt z gatunków owce i kozy przeprowadzonych w 2... r.**

Zgodnie z rozporządzeniem Komisji (WE) nr 1505/2006 z dnia 11 października 2006 r. wdrażającym rozporządzenie Rady (WE) nr 21/2004 w zakresie minimalnego poziomu kontroli prowadzonych w związku z identyfikacją i rejestrowaniem owiec i kóz, Inspekcja Weterynaryjna przeprowadza kontrole 3% siedzib stad owiec i kóz oraz 5% pogłowia zwierząt z ww. gatunków każdego roku w skali kraju.

<b>1. Ogólne informacje o siedzibach stad, zwierzętach i kontrolach</b>	
Łączna liczba siedzib stad zarejestrowanych na terytorium Polski na początku roku okresu sprawozdawczego	1142
Łączna liczba objętych kontrolą siedzib stad w roku okresu sprawozdawczego	39 + 1*
Łączna liczba zwierząt zarejestrowanych na terytorium Polski na początku roku okresu sprawozdawczego	12143
Łączna liczba objętych kontrolą zwierząt w siedzibach stad w okresie sprawozdawczym	2038

\*- właściciel nie wpuścił kontrolujących

<b>2. Stwierdzone niezgodności.</b>	
Liczba siedzib stad, w których stwierdzono niezgodność	6

### 3. Nałożone kary

Liczba siedzib stad, na które nałożono kary	0
---	---

### Realizacja kontroli urzędowych w obszarze identyfikacji i rejestracji zwierząt (bydło, owce, kozy, świnie, konie)

JEDNOSTKA IW	KONTROLE PLANOWANE					
	Liczba kontroli planowanych	Liczba kontroli zrealizowanych	Przyczyny braku realizacji kontroli planowanych			
			zaprzeczenie lub zawieszenie prowadzenia działalności przez podmioty	Niewystarczające zasoby kadrowe	Konieczność wykonania kontroli nieplanowanych	Konieczność wykonywania dodatkowych zadań
PIW Będzin	6	6	0	0	0	0
PIW Bielsko	26	26	0	0	0	0
PIW Cieszyn	24	24	0	0	0	0
PIW Cz-wa	125	125	0	0	0	0
PIW Gliwice	38	38	0	0	0	0
PIW K-ce	2	2	0	0	0	0
PIW Kłobuck	61	61	0	0	0	0
PIW Lubliniec	55	55	0	0	0	0
PIW Myszków	49	49	0	0	0	0
PIW Pszczyna	27	27	0	0	0	0
PIW Racibórz	43	43	0	0	0	0
PIW Rybnik	15	15	0	0	0	0
PIW T. Góry	16	16	0	0	0	0
PIW Tychy	41	41	0	0	0	0
PIW Wodzisław	13	13	0	0	0	0



PIW Zawiercie	109	109	0	0	0	0
PIW Żywiec	15	15	0	0	0	0
Województwo ogółem:	<b>665</b>	<b>665</b>	<b>0</b>	<b>0</b>	<b>0</b>	<b>0</b>

JEDNOSTKA IW	KONTROLE POZAPLANOWE (Liczba przeprowadzonych kontroli)
PIW Będzin	0
PIW Bielsko	17
PIW Cieszyn	5
PIW Cz-wa	77
PIW Gliwice	22
PIW K-ce	0
PIW Kłobuck	1
PIW Lubliniec	0
PIW Myszków	8
PIW Pszczyna	5
PIW Racibórz	1
PIW Rybnik	6
PIW T. Góry	0
PIW Tychy	1
PIW Wodzisław	8
PIW Zawiercie	0
PIW Żywiec	5
Województwo ogółem:	<b>156</b>

### 3. Nadzór nad ochroną zwierząt

Ważnym elementem działalności i realizacji przez Inspekcję Weterynaryjną zadań ustawowych jest prowadzony przez nią nadzór nad przestrzeganiem przepisów o ochronie zwierząt.

Inspekcja Weterynaryjna na mocy ustawy z dnia 21 sierpnia 1997 r. *o ochronie zwierząt* pełni nadzór nad przestrzeganiem ww. przepisów w odniesieniu do wszystkich miejsc przebywania zwierząt. Regularnym kontrolom podlegają podmioty prowadzące działalność nadzorowaną w rozumieniu ustawy z dnia 11 marca 2004 r. *o ochronie zdrowia zwierząt oraz zwalczaniu chorób zakaźnych zwierząt.*, natomiast pozostałe miejsca utrzymania zwierząt podlegają kontrolom doraźnym.

Inspekcja Weterynaryjna kontroluje gospodarstwa utrzymujące zwierzęta, sprawdzając przestrzeganie przepisów o ochronie zwierząt, ze szczególnym uwzględnieniem gospodarstw utrzymujących świnie, cielęta i kury nieśne.

### Raport z kontroli gospodarstw utrzymujących zwierzęta gospodarskie

System utrzymania	Kury nioski				Cielęta	Świnie	Brojlery
	Wolny wybieg	Ściółka	Kl. Wzbogacone	Kl. niewzbogacone			
Liczba gospodarstw	9	70	39	35	17733	13556	251
Liczba skontrolowanych gospodarstw	5	35	22	23	451	904	92
Liczba gospodarstw w których stwierdzono nieprawidłowości	0	5	0	15	32	67	10
Liczba stwierdzonych nieprawidłowości dotyczących:							
personelu	0	0	0		0	0	0
dozoru właścicielskiego	0	0	0		4	5	0
prowadzenia rejestrów	0	2	0		7	16	10
swobody ruchu	0	0	0		17	7	0
wystarczającej przestrzeni	0	0	1		6	23	0
budynków i pomieszczeń	0	2	0		28	33	2
minimalnego oświetlenia	0	1	0		4	4	0
powierzchni podłogi						3	0
materiału						4	

manipulacyjnego				4		
sprzętu	0	0	0	4	4	0
paszy, wody i innych	0	0	0	14	5	0
poziomu hemoglobiny				0		
paszy bogatej we włókno				0	0	
okaleczeń	0	0	0	0	0	0
metod chowu	0	0	1	0	1	0
Suma stwierdzonych nieprawidłowości	0	11	2	84	109	12

	Bydło z wyj. cieląt	Owce	Kozy	Kury z wyjątkiem niosek i brojlerów	Ptaki bezgrzebieniowe	Kaczki	Gęsi	Zwierzęta futerkowe	Indyki	Inne
Liczba gospodarstw	17733	689	523	85	7	13	18	59	15	9227
Liczba skontrolowanych gospodarstw	693	45	27	27	3	6	4	46	6	275
Liczba gospodarstw w których stwierdzono nieprawidłowości	73	5	3	1	0	0	0	4	3	10
Liczba stwierdzonych nieprawidłowości dotyczących:										
personelu	0	0	0	0	0	0	0	0	0	0
dozoru właścicielskiego	9	0	0	0	0	0	0	0	0	4
prowadzenia rejestrów	7	0	0	1	0	0	0	3	3	2
swobody ruchu	5	1	0	0	0	0	0	0	1	4
budynków i pomieszczeń	65	3	2	0	100	0	0	0	0	15

sprzętu	6	3	0	0	0	0	0	1	0	6
paszy, wody i innych	9	1	1	0	0	0	0	4	0	2
okaleczeń	0	0	0	0	0	0	0	0	0	0
metod chowu	0	1	0	0	0	0	0	0	0	0
Suma stwierdzonych nieprawidłowości	101	9	3	1	1	0	0	8	4	32

W zakresie nadzoru nad przestrzeganiem przepisów o ochronie zwierząt w transporcie, Inspekcja Weterynaryjna prowadzi rejestry przewoźników oraz środków transportu zatwierdzonych do długotrwałego transportu, a także przeprowadza kontrole załadunku oraz rozładunku zwierząt, podczas transportu drogowego, w miejscach docelowych, w punktach skupu, miejscach wysyłki, punktach kontroli i punktach przeładunku. Kontrole muszą obejmować odpowiednią liczbę zwierząt transportowanych każdego roku.

### Roczny raport z kontroli środków transportu wykorzystywanych do przewozu zwierząt pod względem dobrostanu zwierząt

PRZEZNACZENIE ZWIERZĄT	TRANSPORTOWANE ZWIERZĘTA (w sztukach)					
	Bydło	Świnie	Owce / kozy	Koniowate	Drób i zającowate	Inne gatunki
a Rzeźne	73229	560935	160	10039	39981093	0
b Przeznaczone na eksport	69	2292	2	1	107630	0
c Importowane do celów hodowlanych	235	18576	122	8	5113825	104
d inne	504	34859	50	420	84509	0
Łącznie (a+b+c+d)	74037	616662	334	10468	45287057	104

Liczba przeprowadzonych kontroli	Liczba środków transportu	Liczba zwierząt					
		Bydło	Świnie	Owce/	Koniowate	Drób i	Inne

				kozy		zajacowate	gatunki
a Podczas transportu drogowego	1	0	1	0	0	0	0
b w miejscu docelowym	29514	71269	451127	281	9852	38444653	84
c1 na targach, w punktach skupu	1297	507	19723	0	334	0	0
c2 w miejscu wysyłki	42	69	2292	2	3	107630	1
c3 w miejscu odpoczynku	15	0	1116	50	109	0	0
a+b+c1+c2+c3	30869	71845	474259	333	10298	38552283	85
d Kontrola dokumentacji	30869	7603	11117	20	618	11508	3

Liczba stwierdzonych niezgodności	Liczba stwierdzonych niezgodności	Liczba zwierząt					
		Bydło	Świnie	Owce/ kozy	Koniowate	Drób i zajacowate	Inne gatunki
a Podczas transportu drogowego	0	0	0	0	0	0	0
b w miejscu docelowym	4	10	211	0	14	3360	0
c1 na targach, w punktach skupu	0	0	0	0	0	0	0
c2 w miejscu wysyłki	6	0	937	0	0	0	0
c3 w miejscu odpoczynku	0	0	0	0	0	0	0
a+b+c1+c2+c3	10	10	1148	0	14	3360	0
d Kontrola dokumentacji	10	1	7	0	1	1	0

Powiatowi lekarze weterynarii przeprowadzili łącznie w omawianym okresie **79** kontroli rzeźni bydła, świń, owiec, kóz i domowych zwierząt jednokopytnych oraz **29** kontroli rzeźni drobiu pod względem dobrostanu zwierząt.

W trakcie kontroli uchybienia stwierdzone zostały w **5** podmiotach, w tym w **5** przypadkach dotyczących rzeźni bydła, świń, owiec, kóz i domowych zwierząt oraz w **0** przypadkach dotyczących rzeźni drobiu.

### Roczny raport z kontroli rzeźni pod względem dobrostanu zwierząt

okres sprawozdawczy:		2012					
województwo (kod)		24					
Liczba rzeźni zatwierdzonych na terytorium województwa:		104					
Liczba rzeźni skontrolowanych na terytorium województwa:		75					
Liczba kontroli przeprowadzanych na terenie województwa:		108					
Liczba rzeźni, w których stwierdzono nieprawidłowości na terytorium województwa:		5					
Liczba rzeźni poddawanych rekontroli, w których stwierdzono nieprawidłowości na terytorium województwa:		3					
Lp.	Rodzaj stwierdzonej nieprawidłowości:	Liczba rzeźni, w których stwierdzono nieprawidłowości:	Działania podjęte w związku ze stwierdzeniem nieprawidłowości:				Liczba rzeźni rekontroloowanych, w których stwierdzono nieprawidłowości:
			decyzja	zalecenia	kara pieniężna	wstrzymanie uboju	

1	Cz.1 poz.1 Zwierzęta kręgowie uśmiercane są w ubojni po pozbawieniu ich świadomości.	1	0	1	0	0	0
2	Cz.1 poz.2 W ubojni jest pomieszczenie do przetrzymywania zwierząt, do ogłuszania i wykrwawiania.	0	0	0	0	0	0
3	Cz. 1 poz.3 Nie uśmierca się zwierząt w okresie stanowiącym 10% czasu trwania ciąży, bezpośrednio przed porodem, 48 h po porodzie.	0	0	0	0	0	0
4	Cz. 1 poz.5 Zakaz wytrzewiania, oparzania, zdejmowania skóry zwierząt przed ustaniem odruchów oddechowych i mięśniowych.	0	0	0	0	0	0
5	Cz. 1 poz.6 Postępowanie ze zwierzętami przed ubojem	0	0	0	0	0	0
6	Cz. 2 poz.1 Odpowiednie kwalifikacje osób	1	0	1	0	0	0
7	Cz. 2 poz.2 Odpowiednie warunki przetrzymywania i przemieszczania zwierząt	1	1	0	0	0	0
8	Cz. 2 poz. 2.1 Niezwłoczny rozładunek zwierząt ze środków transportu	0	0	0	0	0	0
9	Cz. 2. poz. 2.2 Ochrona zwierząt przed czynnikami atmosferycznymi (odpowiednia wentylacja)	0	0	0	0	0	0
10	Cz. 2 poz. 2.3 Oddzielne przetrzymywanie zwierząt	0	0	0	0	0	0
11	Cz. 2 poz. 2.4 Schładzanie zwierząt przy zastosowaniu odpowiednich środków	0	0	0	0	0	0
12	Cz. 2 poz. 2.5 Kontrola kondycji i stanu zdrowia zwierząt	1	0	1	0	0	1
13	Cz. 2 poz. 2.6 Wyładunek zwierząt (pomosty, rampy i trapy)	0	0	0	0	0	0

14	Cz. 2 poz. 2.7 Wyładunek zwierząt (wyprowadzanie zwierząt pojedynczo)	0	0	0	0	0	0
15	Cz. 2 poz. 2.8 Wyładunek zwierząt (zapobieganie drażnieniu, płoszeniom i upadkom)	0	0	0	0	0	0
16	Cz. 2 poz. 2.9 Wyładunek zwierząt (nie podnoszenie zwierząt w sposób powodujący ból lub cierpienie)	0	0	0	0	0	0
17	Cz. 2 poz. 2.10 Przemieszczanie zwierząt do uboju lub odpoczynku ze szczególną ostrożnością specjalnymi przejściami	0	0	0	0	0	0
18	Cz. 2 poz. 2.11 Przemieszczenia zwierząt (przejścia tak, aby pozwoliły na wykazywanie instynktu stadnego)	0	0	0	0	0	0
19	Cz. 2 poz. 2.12 Przyrządy do kierowania zwierzętami (tylko stosowane do tego celu, ich stosowanie ograniczone do minimum)	0	0	0	0	0	0
20	Cz. 2 poz. 2.13 Przyrządy do kierowania zwierzętami (brak przyrządów emitujących impulsy elektryczne)	0	0	0	0	0	0
21	Cz. 2 poz. 2.14 Przemieszczanie bydła i świń (przyrządy emitujące impulsy elektryczne stosowane w mięśnie zadu, impuls nie może trwać dłużej niż 1 s)	0	0	0	0	0	0
22	Cz. 2 poz. 2.15 Zwierzęta nie poddane ubojowi przetrzymywane są w pomieszczeniach (odpowiednie podłogi, podłóże zapobiegające wystąpieniu urazów)	0	0	0	0	0	0
23	Cz. 2 poz. 2.16 Zwierzęta przetrzymywane w pomieszczeniach ( wentylacja i dodatkowe urz. wspomagające)	0	0	0	0	0	0



24	Cz. 2 poz. 2.17 Zwierzęta przetrzymywane w pomieszczeniach (sztuczne oświetlenie i oświetlenie wspomagające)	0	0	0	0	0	0
25	Cz. 2 poz. 2.18 Zwierzęta przetrzymywane w pomieszczeniach (wyposażenie w urządzenia do wiązania zwierząt)	0	0	0	0	0	0
26	Cz. 2 poz. 2.19 Zwierzęta przetrzymywane w pomieszczeniach (wyposażenie w materiały służące jako ściółka)	1	0	1	0	0	0
27	Cz. 2 poz. 2.20 Zwierzęta przetrzymywane w polowych miejscach nie mających naturalnej osłony	0	0	0	0	0	0
28	Cz. 2 poz. 2.21 Zapewnienie stałego dostępu do wody zwierzętom przetrzymywanym w rzeźni po wyładunku	1	0	1	0	0	0
29	Cz. 2 poz. 2.22 Karmienie zwierząt w 12 h po wyładunku (podawanie pokarmu w odpowiedniej ilości i czasie)	0	0	0	0	0	0
30	Cz. 2 poz. 2.23 Zwierzęta przebywające w rzeźni powyżej 12h (dostępność legowisk- możliwość przyjęcia pozycji leżącej)	0	0	0	0	0	0
31	Cz. 2 poz. 2.24 Zwierzęta przebywające w rzeźni powyżej 12h (karmienie- aby zw. nie przeszkadzały sobie wzajemnie)	0	0	0	0	0	0
32	Cz. 2 poz. 2.25 Odpowiedni wyładunek kontenerów ze zwierzetami w pozycji horyzontalnej	0	0	0	0	0	0
33	Cz. 2 poz. 2.26 Wyładunek kontenerów z dnem ruchomym lub perforowanym tak aby nie ranić zwierząt	0	0	0	0	0	0

34	Cz. 2 poz. 2.27 Zwierzęta wyładowane z kontenerów są pojone i karmione w odpowiedni sposób	0	0	0	0	0	0
35	Cz. 2 poz. 3 Odpowiednie wyposażenie i urządzenia do ogłuszania lub uśmiercania zwierząt	0	0	0	0	0	0
36	Cz. 2 poz. 3.1 Obecność zapasowego urządzenia do ogłuszania	0	0	0	0	0	1
37	Cz. 2 poz. 3.2 Kontrola sprawności urządzeń i narzędzi do ogłuszania	0	0	0	0	0	0
38	Cz. 2 poz. 4 Właściwe unieruchamianie zwierząt w momencie ogłuszania (w zależności od gatunku)	1	1	0	0	0	1
39	Cz. 2 poz. 4.1 Zwierzęta nie mają skrępowanych kończyn oraz nie są podwieszane( wyjątek: drób, króliki)	0	0	0	0	0	0
40	Cz. 2 poz. 4.2 Urządzeń do elektronarkozy nie stosuje się do unieruchamiania i przepędzania zwierząt	0	0	0	0	0	0
41	Cz. 2 poz. 4.3 Bydło poddawane ubojowi jest unieruchamiane przy użyciu mechanicznych urządzeń	0	0	0	0	0	0
42	Cz. 2 poz. 5 Właściwe parametry i sposoby ogłuszania zwierząt w zależności od gatunku	0	0	0	0	0	0
43	Cz. 2 poz. 5.1 Objawy skutecznego ogłuszenia	0	0	0	0	0	0
44	Cz. 2 poz. 5.2 Ogłuszanie zwierząt pojedynczo przy jednoosobowej obróbce stanowiskowej	0	0	0	0	0	0
45	Cz. 2 poz. 5.3 Zwierzęta poddaje się ogłuszaniu gdy można przystąpić do ich wykrwawiania przed upływem określonego czasu	0	0	0	0	0	0

46	Cz. 2 poz. 6 Wykrwawianie zwierzęcia zakończyło się przed odzyskaniem przez nie świadomości	0	0	0	0	0	0
47	Cz. 2 poz. 6.1 Wykrwawianie było obfite i całkowite (wykonane w krótkim czasie)	0	0	0	0	0	0
48	Cz. 2 poz. 6.2 Przed zakończeniem wykrwawienia nie prowadzi się czynności związanych z obróbką poubojową	0	0	0	0	0	0
49	Cz. 2 poz. 6.3 Pojedyncze wykrwawianie zwierząt przy jednoosobowej obróbce stanowiskowej	0	0	0	0	0	0
50	Cz. 2 poz. 7 Właściwe warunki uboju sanitarnego lub z konieczności	0	0	0	0	0	0
51	Cz. 2 poz. 7.1 Niezwłoczny ubój zwierząt które doznały urazów w czasie transportu lub w ubojni	0	0	0	0	0	0
52	Cz. 2 poz. 7.2 Zwierzęta niezdolne do samodzielnego poruszania się nie są przeciągane na stanowisko ubojowe	0	0	0	0	0	0
53	Cz. 2 poz. 7.3 Zwierzęta niezdolne do samodzielnego poruszania uśmiercane są w miejscu, w którym się znajdują	0	0	0	0	0	0
54	Cz. 2 poz. 7.4 Zwierzęta niezdolne do samodzielnego poruszania się uśmierca się na stanowisku ubojowym (jeżeli jest możliwość przeniesienia zw.)	0	0	0	0	0	0
Ogólna liczba wydanych decyzji administracyjnych		2					
Ogólna liczba wniosków o ukaranie		0					
Liczba powiatowych inspektoratów weterynarii skontrolowanych w zakresie nadzoru nad dobrostanem w rzeźni		0					
Liczba podmiotów (rzeźni) wizytowanych w związku z nadzorem nad PIW		0					

Liczba podmiotów (rzeźni), w przypadku których ocena WIW nie była zgodna z oceną PIW

0

#### Wyniki kontroli urzędowych w schroniskach dla zwierząt

Rodzaj stwierdzonej nieprawidłowości	Liczba schronisk, w których stwierdzono nieprawidłowości	Liczba schronisk dla których zostały wydane decyzje administracyjne		Zgłoszenie do organów ścigania
		Nieprawidłowości/wstrzymania przyjmowania nowych zwierząt	Wykreślenie z rejestru	
Zwierzętom nie zapewniono minimalnych warunków utrzymania (ochrona przed niekorzystnymi warunkami, legowisko, dostęp do wody i karmy, nadmierne zagęszczenie zwierząt)	3	2	0	0
Brak wydzielonych odpowiednich pomieszczeń w schronisku	10	4	0	0
Zły stan techniczny i sanitarny pomieszczeń	6	2	0	0
Brak pieca do spalania zwłok lub chłodni do przetrzymywania zwłok	0	0	0	0
Niewłaściwie prowadzona ewidencja lub dokumentacja	7	0	0	0
Niedostateczny sposób realizacji opieki lekarsko-weterynaryjnej przez schronisko (kastracje, sterylizacje, szczepienia)	3	0	0	0
Inne	1	0	0	0

#### 4. Bezpieczna żywność pochodzenia zwierzęcego

Organy Inspekcji Weterynaryjnej odgrywają podstawową rolę w zakresie bezpieczeństwa produktów pochodzenia zwierzęcego. Pozyskiwanie, chów, wytwarzanie, oczyszczanie, ubój, rozbiór, przetwarzanie, pakowanie, przepakowywanie, przechowywanie lub transport to czynności składowe „produkcji”, nad którymi ma nadzór Inspekcja Weterynaryjna. Kontrole urzędowe są konieczne, w celu sprawdzenia, że podmioty działające na rynku spożywczym stosują się do przepisów w zakresie higieny i bezpieczeństwa żywności.

## Nadzór nad produkcją żywności pochodzenia zwierzęcego

W tym miejscu należy wstawić aktualne RRW 5 dział 1 i podobnie jak w latach poprzednich podzielić na dwie części

Cz. 1

Rodzaj obiektu		Liczba obiektów														
		nadzorowanych	skontrolowanych	w których stwierdzono niezgodności w odniesieniu do:												
				wymagań dotyczących pomieszczeń żywnościowych	wymagań dotyczących sprzętu i wyposażenia	wymagań dla sprzętu	zagospodarowania odpadów żywnościowych, UPPZ, w tym SRM	jakości wody	higieny osobistej pracowników i szkoleń	zabezpieczenia przed szkodnikami i ich zwalczania	zachowania łańcucha chłodniczego	obróbki cieplnej	wymagań dla opakowań i materiałów opakowaniowych	traceability i znakowania	systemu HACCP	specyficznych wymagań określonych 853/2004
0	1	2	3	4	5	6	7	8	9	10	11	12	13	14	15	
Razem (02+30)	01	522 6	1499	205	158	49	45	17	42	27	17	1	33	50	118	28
Razem (03+07+14+15+16+17+18+19+20+21+ 22+23+24+ 25+28+29)	02	455	405	125	92	28	30	5	19	16	7	1	15	27	79	22
Razem (04+05+06)	03	15	15	4	1	0	0	0	0	0	0	0	0	1	2	0
Chłodnie składowe wolnostojące (S 0)	04	12	12	3	0	0	0	0	0	0	0	0	0	1	0	0
Zakłady przepakowywania - niezależne (S 0)	05	3	3	1	1	0	0	0	0	0	0	0	0	0	2	0
Rynki hurtowe - z wyłączeniem produktów rybołówstwa (S 0)	06	0	0	0	0	0	0	0	0	0	0	0	0	0	0	0
Razem zakłady zatwierdzone, w których funkcjonują działy wymienione w 08 i/lub 09 i/lub 10 i/lub 11 i/lub 12 i/lub 13 i/lub 26 i/lub 27	07	259	253	104	83	23	28	5	17	14	6	1	11	23	53	18

Zakłady zatwierdzone, w których funkcjonują działy wymienione w 08a i/lub 08b i/lub 08c i/lub 08d i/lub 08e i/lub 08f i/lub 08g	08	166	163	68	57	13	21	2	11	10	4	1	7	20	30	17
-działy prowadzące ubój zwierząt gospodarskich kopytnych (S I)	08a	66	63	29	21	3	14	1	5	5	2	0	3	2	14	10
-działy prowadzące rozbiór mięsa zwierząt gospodarskich kopytnych (S I)	08b	118	115	36	30	11	13	2	6	5	3	0	2	12	15	3
-działy składujące w warunkach chłodniczych (S I)	08c	66	63	27	19	0	9	0	3	0	1	0	1	5	14	8
-działy przetwórstwa mięsa zwierząt gospodarskich kopytnych (S VI)	08d	104	102	33	23	6	13	2	7	4	2	1	1	13	14	8
- działy prowadzące produkcję MM i/lub MOM i/lub SWM z mięsa zwierząt gospodarskich kopytnych (S V)	08e	65	56	9	10	6	3	0	2	4	2	1	3	6	8	4
- działy prowadzące produkcję tłuszczów zwierzęcych i skwarek (S XII)	08f	16	15	0	0	0	0	0	0	0	0	0	0	0	0	0
<sup>1</sup> - działy prowadzące obróbkę jelit, pęcherzy i żołądków (S XIII)	08g	10	8	1	0	0	1	0	0	0	0	0	0	0	0	0
Zakłady zatwierdzone, w których funkcjonują działy wymienione w 09a i/lub 09b i/lub 09c i/lub 09d i/lub 09e	09	79	78	26	24	10	5	1	4	4	2	0	2	2	13	0
-działy prowadzące ubój drobiu i/lub zajęczaków (S II)	09a	28	27	18	16	6	4	1	4	1	1	0	4	0	9	0
-działy prowadzące rozbiór mięsa drobiowego i/lub zajęczaków (S II)	09b	57	56	15	12	3	6	1	5	2	2	0	3	2	9	0
-działy składujące w warunkach chłodniczych (S II)	09c	23	23	9	6	0	2	0	4	0	0	0	3	0	6	0
-działy przetwórstwa mięsa drobiowego i/lub zajęczaków (S VI)	09d	32	32	3	3	3	1	0	0	1	1	0	0	1	3	0
- działy prowadzące produkcję MM i/lub MOM i/lub SWM z mięsa drobiowego i/lub zajęczaków (S V)	09e	14	11	4	4	1	1	0	0	1	1	0	0	1	1	0
Zakłady zatwierdzone, w których funkcjonują działy wymienione w 10a i/lub 10b i/lub 10c i/lub 10d i/lub 10e i/lub 10f	10	0	0	0	0	0	0	0	0	0	0	0	0	0	0	0

-działy prowadzące ubój zwierząt dzikich utrzymywanych w warunkach fermowych (S III)	10a	0	0	0	0	0	0	0	0	0	0	0	0	0	0	0
-działy prowadzące rozbiór mięsa zwierząt dzikich utrzymywanych w warunkach fermowych (S III)	10b	0	0	0	0	0	0	0	0	0	0	0	0	0	0	0
-działy składujące w warunkach chłodniczych	10c	0	0	0	0	0	0	0	0	0	0	0	0	0	0	0
-działy przetwórstwa mięsa zwierząt dzikich utrzymywanych w warunkach fermowych	10d	0	0	0	0	0	0	0	0	0	0	0	0	0	0	0
- działy prowadzące produkcję MM i/lub MOM i/lub SWM z mięsa zwierząt dzikich utrzymywanych w warunkach fermowych	10e	0	0	0	0	0	0	0	0	0	0	0	0	0	0	0
-działy prowadzące obróbkę jelit, żołądków i pęcherzy zwierząt dzikich utrzymywanych w warunkach fermowych	10 f	0	0	0	0	0	0	0	0	0	0	0	0	0	0	0
Zakłady zatwierdzone, w których funkcjonują działy wymienione w 11a i/lub 11b i/lub 11c i/lub 11d	11	3	2	0	0	0	0	0	0	0	0	0	0	0	0	0
- dział obróbki dziczyzny	11a	1	0	0	0	0	0	0	0	0	0	0	0	0	0	0
- działy prowadzące rozbiór dziczyzny (S IV)	11b	2	1	0	0	0	0	0	0	0	0	0	0	0	0	0
-działy prowadzące przetwórstwo dziczyzny (S IV)	11c	2	1	0	0	0	0	0	0	0	0	0	0	0	0	0
- działy składujące w warunkach chłodniczych (S IV)	11d	0	0	0	0	0	0	0	0	0	0	0	0	0	0	0
Zakłady zatwierdzone prowadzące wyłącznie produkcję MM i/lub MOM i/lub SWM (S V)	12	2	2	0	0	0	0	0	0	0	0	0	0	0	0	0
Zakłady zatwierdzone prowadzące wyłącznie przetwórstwo mięsa (S VI)	13	18	18	5	3	0	0	0	0	0	1	0	1	3	5	0
Zakłady wysyłki - żywe mięczaki dwuskorupowe (S VII)	14	0	0	0	0	0	0	0	0	0	0	0	0	0	0	0
Zakłady oczyszczania żywe mięczaki dwuskorupowe (S VII)	15	0	0	0	0	0	0	0	0	0	0	0	0	0	0	0



Statki przetwórnice (S VIII)	16	0	0	0	0	0	0	0	0	0	0	0	0	0	0	0
Statki zamrażalnie (S VIII)	17	0	0	0	0	0	0	0	0	0	0	0	0	0	0	0
Rynki hurtowe i aukcje produktów rybołówstwa (S VIII)	18	0	0	0	0	0	0	0	0	0	0	0	0	0	0	0
Zakłady zatwierdzone przetwórstwa produktów rybołówstwa (S VIII)	19	14	14	2	3	3	0	0	0	1	0	0	1	1	4	2
Zakłady zatwierdzone przetwórstwa mleka (S IX)	20	23	22	7	3	0	1	0	1	0	0	0	1	0	7	1
Punkty odbioru mleka (S IX)	21	75	57	4	1	0	1	0	0	1	0	0	0	0	0	0
Zakłady pakowania jaj (S X)	22	66	41	4	1	2	0	0	1	0	1	0	2	2	13	1
Zakłady produkcji jaj płynnych (S X)	23	0	0	0	0	0	0	0	0	0	0	0	0	0	0	0
Zakłady zatwierdzone przetwórstwa jaj (S X)	24	3	3	0	0	0	0	0	0	0	0	0	0	0	0	0
Zakłady przetwórcze - żabie udka i ślimaki (S XI)	25	0	0	0	0	0	0	0	0	0	0	0	0	0	0	0
Zakłady zajmujące się wyłącznie tłuszczami zwierzęcymi i skwarkami (S XII)	26	3	3	1	0	0	0	0	0	0	0	0	0	0	1	0
Zakłady prowadzące wyłącznie obróbkę jelit i/lub pęcherzy i/lub żołądków (S XIII)	27	6	6	2	1	0	0	0	0	0	0	0	0	0	0	0
Zakłady odbierające surowce lub produkujące żelatynę (S XIV)	28	0	0	0	0	0	0	0	0	0	0	0	0	0	0	0
Zakłady odbierające surowce lub produkujące kolagen (S XV)	29	0	0	0	0	0	0	0	0	0	0	0	0	0	0	0
Razem (31+32+33+34+35+36+37+38+39+40+41+42+43+44+45+46)	30	4771	1094	80	66	21	15	12	23	11	10	0	18	23	39	6
Zakłady produkujące na rynek krajowy <sup>2)</sup> , w których funkcjonują działy 31a lub 31b lub 31c	31	4	5	0	1	0	0	0	0	0	0	0	0	0	1	0
-działy prowadzące ubój zwierząt gospodarskich kopytnych	31a	4	5	0	1	0	0	0	0	0	0	0	0	0	1	0
-działy prowadzące rozbiór mięsa zwierząt gospodarskich kopytnych	31b	1	1	0	1	0	0	0	0	0	0	0	0	0	0	0

-działy prowadzące produkcję MM lub MOM lub SWM z mięsa zwierząt gospodarskich kopytnych	31c	0	0	0	0	0	0	0	0	0	0	0	0	0	0	0
Zakłady produkujące na rynek krajowy <sup>2)</sup> , w których funkcjonują działy 32a lub 32b lub 32c	32	0	0	0	0	0	0	0	0	0	0	0	0	0	0	0
-działy prowadzące ubój drobiu	32a	0	0	0	0	0	0	0	0	0	0	0	0	0	0	0
działy prowadzące rozbiór mięsa drobiowego i/lub zajęczaków	32b	0	0	0	0	0	0	0	0	0	0	0	0	0	0	0
-działy prowadzące produkcję MM i/lub MOM i/lub SWM z mięsa drobiowego i/lub zajęczaków	32c	0	0	0	0	0	0	0	0	0	0	0	0	0	0	0
Zakłady produkujące na rynek krajowy <sup>2)</sup> , w których funkcjonują działy 33a lub 33b lub 33c	33	0	0	0	0	0	0	0	0	0	0	0	0	0	0	0
działy prowadzące ubój zwierząt dzikich utrzymywanych w warunkach fermowych	33a	0	0	0	0	0	0	0	0	0	0	0	0	0	0	0
działy prowadzące rozbiór mięsa zwierząt dzikich utrzymywanych w warunkach fermowych, z wyłączeniem zajęczaków	33b	0	0	0	0	0	0	0	0	0	0	0	0	0	0	0
działy prowadzące produkcję MM i/lub MOM i/lub SWM z mięsa zwierząt dzikich utrzymywanych w warunkach fermowych, z wyłączeniem zajęczaków	33c	0	0	0	0	0	0	0	0	0	0	0	0	0	0	0
Zakłady wytwarzające żywność złożoną (roślinno-zwierzęcą)	34	8	8	3	2	0	0	0	0	0	0	0	0	1	2	0
Zakłady konfekcjonujące lub przetwarzające miód i produkty pszczele	35	2	2	0	0	0	0	0	0	0	0	0	0	0	0	0
Zakłady prowadzące składowanie produktów pochodzenia zwierzęcego bez wymagań temperaturowych	36	6	2	0	0	0	0	0	0	0	0	0	0	0	0	0

Zakłady prowadzące działalność marginalną, lokalną i ograniczoną	37	260	226	58	44	11	14	4	16	7	7	0	9	21	35	5
Podmioty prowadzące sprzedaż bezpośrednią	38	409	184	2	1	0	0	0	0	1	0	0	9	0	0	0
Gospodarstwa produkcji mleka	39	3671	479	17	13	9	0	5	5	3	2	0	0	0	0	1
Zakłady będące gospodarstwami, na terenie których dokonuje się uboju zwierząt pochodzących z innych gospodarstw w celu pozyskania mięsa na użytek własny	40	0	0	0	0	0	0	0	0	0	0	0	0	0	0	0
Statki rybackie (z wyłączeniem statków przetwórci i statków zamrażalni)	41	0	0	0	0	0	0	0	0	0	0	0	0	0	0	0
Fermy jaj konsumpcyjnych	42	101	80	0	4	0	1	0	0	0	1	0	0	0	0	0
Punkty odbioru jaj	43	0	0	0	0	0	0	0	0	0	0	0	0	0	0	0
Podmioty prowadzące transport produktów pochodzenia zwierzęcego, w tym mleka	44	168	55	0	1	0	0	0	1	0	0	0	0	0	0	0
Podmioty zajmujące się obrotem lub pośrednictwem w obrocie produktami pochodzenia zwierzęcego, z wyłączeniem obrotu prowadzonego w ramach produkcji	45	91	20	0	0	0	0	0	0	0	0	0	0	0	0	0
Punkty skupu dziczyzny	46	51	33	0	0	1	0	3	1	0	0	0	0	1	1	0
Inne	47	0	0	0	0	0	0	0	0	0	0	0	0	0	0	0

## Cz. 2

Rodzaj obiektu		Liczba spraw rozstrzygniętych decyzjami administracyjnymi wydanymi								
		zgodnie z art. 54 ust.2 lit.a rozp.882/2004 <sup>1)</sup>	zgodnie z art. 54 ust.2 lit.b rozp.882/2004 <sup>1)</sup>	zgodnie z art. 54 ust.2 lit.c rozp.882/2004 <sup>1)</sup>	zgodnie z art. 54 ust.2 lit.d rozp.882/2004 <sup>1)</sup>	zgodnie z art. 54 ust.2 lit.e rozp.882/2004 <sup>1)</sup>	zgodnie z art. 54 ust.2 lit.f rozp.882/2004 <sup>1)</sup>	zgodnie z art. 54 ust.2 lit.g rozp.882/2004 <sup>1)</sup>	zgodnie z art. 54 ust.2 lit.h rozp.882/2004 <sup>1)</sup>	na podstawie przepisów ustawy o produktach pochodzenia zwierzęcego <sup>2)</sup>
0		16	17	18	19	20	21	22	23	24
Razem (02+30)	01	168	10	3	1	7	14	0	28	439
Razem (03+07+14+15+16+17+18+19+20+21+22+23+24+25+28+29)	02	102	5	3	1	6	4	0	22	180
Razem (04+05+06)	03	1	0	0	1	0	1	0	0	11
Chłodnie składowe wolnostojące (S 0)	04	0	0	0	1	0	1	0	0	9
Zakłady przepakowywania - niezależne (S 0)	05	1	0	0	0	0	0	0	0	2
Rynki hurtowe - z wyłączeniem produktów rybołówstwa (S 0)	06	0	0	0	0	0	0	0	0	0
Razem zakłady zatwierdzone, w których funkcjonują działy wymienione w 08 i/lub 09 i/lub 10 i/lub 11 i/lub 12 i/lub 13 i/lub 26 i/lub 27	07	76	3	2	0	5	3	0	19	137
Zakłady zatwierdzone, w których funkcjonują działy wymienione w 08a i/lub 08b i/lub 08c i/lub 08d i/lub 08e i/lub 08f i/lub 08g	08	54	1	12	0	3	3	0	15	104

-działy prowadzące ubój zwierząt gospodarskich kopytnych (S I)	08a	24	0	10	0	1	0	0	8	41
-działy prowadzące rozbiór mięsa zwierząt gospodarskich kopytnych (S I)	08b	32	0	0	0	2	1	0	4	57
-działy składujące w warunkach chłodniczych (S I)	08c	10	0	0	0	0	0	0	10	46
-działy przetwórstwa mięsa zwierząt gospodarskich kopytnych (S VI)	08d	35	0	0	0	1	0	0	6	57
- działy prowadzące produkcję MM i/lub MOM i/lub SWM z mięsa zwierząt gospodarskich kopytnych (S V)	08e	10	1	1	0	1	0	0	2	33
- działy prowadzące produkcję tuszyczek zwierzęcych i skwarek (S XII)	08f	0	0	0	0	0	0	0	0	0
'- działy prowadzące obróbkę jelit, pęcherzy i żołądków (S XIII)	08g	1	0	0	0	0	0	0	0	0
Zakłady zatwierdzone, w których funkcjonują działy wymienione w 09a i/lub 09b i/lub 09c i/lub 09d i/lub 09e	09	27	1	0	0	2	0	0	4	30
-działy prowadzące ubój drobiu i/lub zajęczaków (S II)	09a	15	1	0	0	2	0	0	3	14
-działy prowadzące rozbiór mięsa drobiowego i/lub zajęczaków (S II)	09b	24	1	0	0	1	0	0	3	30
-działy składujące w warunkach chłodniczych (S II)	09c	5	0	0	0	1	0	0	1	12
-działy przetwórstwa mięsa drobiowego i/lub zajęczaków (S VI)	09d	7	0	0	0	0	0	0	2	10
- działy prowadzące produkcję MM i/lub MOM i/lub SWM z mięsa drobiowego i/lub zajęczaków (S V)	09e	4	0	0	0	0	0	0	2	7
Zakłady zatwierdzone, w których funkcjonują działy wymienione w 10a i/lub 10b i/lub 10c i/lub 10d i/lub 10e i/lub 10f	10	0	0	0	0	0	0	0	0	0

-działy prowadzące ubój zwierząt dzikich utrzymywanych w warunkach fermowych (S III)	10a	0	0	0	0	0	0	0	0	0
-działy prowadzące rozbiór mięsa zwierząt dzikich utrzymywanych w warunkach fermowych (S III)	10b	0	0	0	0	0	0	0	0	0
-działy składujące w warunkach chłodniczych	10c	0	0	0	0	0	0	0	0	0
-działy przetwórstwa mięsa zwierząt dzikich utrzymywanych w warunkach fermowych	10d	0	0	0	0	0	0	0	0	0
- działy prowadzące produkcję MM i/lub MOM i/lub SWM z mięsa zwierząt dzikich utrzymywanych w warunkach fermowych	10e	0	0	0	0	0	0	0	0	0
-działy prowadzące obróbkę jelit, żołądków i pęcherzy zwierząt dzikich utrzymywanych w warunkach fermowych	10 f	0	0	0	0	0	0	0	0	0
Zakłady zatwierdzone, w których funkcjonują działy wymienione w 11a i/lub 11b i/lub 11c i/lub 11d	11	0	0	0	0	0	0	0	0	2
- dział obróbki dziczyzny	11a	0	0	0	0	0	0	0	0	0
- działy prowadzące rozbiór dziczyzny (S IV)	11b	0	0	0	0	0	0	0	0	1
-działy prowadzące przetwórstwo dziczyzny (S IV)	11c	0	0	0	0	0	0	0	0	1
- działy składujące w warunkach chłodniczych (S IV)	11d	0	0	0	0	0	0	0	0	0
Zakłady zatwierdzone prowadzące wyłącznie produkcję MM i/lub MOM i/lub SWM (S V)	12	0	0	0	0	0	0	0	0	0
Zakłady zatwierdzone prowadzące wyłącznie przetwórstwo mięsa (S VI)	13	1	1	0	0	0	0	0	1	2
Zakłady wysyłki - żywe mięczaki dwuskorupowe (S VII)	14	0	0	0	0	0	0	0	0	0
Zakłady oczyszczania żywe mięczaki dwuskorupowe	15	0	0	0	0	0	0	0	0	0

(S VII)										
Statki przetwórcze (S VIII)	16	0	0	0	0	0	0	0	0	0
Statki zamrażalnie (S VIII)	17	0	0	0	0	0	0	0	0	0
Rynki hurtowe i aukcje produktów rybołówstwa (S VIII)	18	0	0	0	0	0	0	0	0	0
Zakłady zatwierdzone przetwórstwa produktów rybołówstwa (S VIII)	19	3	1	0	0	0	0	0	2	11
Zakłady zatwierdzone przetwórstwa mleka (S IX)	20	6	0	0	0	1	0	0	1	7
Punkty odbioru mleka (S IX)	21	2	0	0	0	0	0	0	0	3
Zakłady pakowania jaj (S X)	22	14	1	0	0	0	0	0	0	9
Zakłady produkcji jaj płynnych (S X)	23	0	0	0	0	0	0	0	0	0
Zakłady zatwierdzone przetwórstwa jaj (S X)	24	0	0	1	0	0	0	0	0	2
Zakłady przetwórcze - żabie udka i ślimaki (S XI)	25	0	0	0	0	0	0	0	0	0
Zakłady zajmujące się wyłącznie tłuszczami zwierzęcymi i skwarkami (S XII)	26	2	0	0	0	0	0	0	0	0
Zakłady prowadzące wyłącznie obróbkę jelit i/lub pęcherzy i/lub żołądków (S XIII)	27	1	0	0	0	0	0	0	0	3
Zakłady odbierające surowce lub produkujące żelatynę (S XIV)	28	0	0	0	0	0	0	0	0	0
Zakłady odbierające surowce lub produkujące kolagen (S XV)	29	0	0	0	0	0	0	0	0	0
Razem (31+32+33+34+35+36+37+38+39+40+41+42+43+44+45+46)	30	66	5	0	0	1	10	0	6	259

Zakłady produkujące na rynek krajowy <sup>2)</sup> , w których funkcjonują działy 31a lub 31b lub 31c	31	0	0	0	0	0	0	0	0	1
-działy prowadzące ubój zwierząt gospodarskich kopytnych	31a	0	0	0	0	0	0	0	0	1
-działy prowadzące rozbiór mięsa zwierząt gospodarskich kopytnych	31b	0	0	0	0	0	0	0	0	0
-działy prowadzące produkcję MM lub MOM lub SWM z mięsa zwierząt gospodarskich kopytnych	31c	0	0	0	0	0	0	0	0	0
Zakłady produkujące na rynek krajowy <sup>2)</sup> , w których funkcjonują działy 32a lub 32b lub 32c	32	0	0	0	0	0	0	0	0	0
-działy prowadzące ubój drobiu	32a	0	0	0	0	0	0	0	0	0
działy prowadzące rozbiór mięsa drobiowego i/lub zajęczaków	32b	0	0	0	0	0	0	0	0	0
-działy prowadzące produkcję MM i/lub MOM i/lub SWM z mięsa drobiowego i/lub zajęczaków	32c	0	0	0	0	0	0	0	0	0
Zakłady produkujące na rynek krajowy <sup>2)</sup> , w których funkcjonują działy 33a lub 33b lub 33c	33	0	0	0	0	0	0	0	0	0
działy prowadzące ubój zwierząt dzikich utrzymywanych w warunkach fermowych	33a	0	0	0	0	0	0	0	0	0
działy prowadzące rozbiór mięsa zwierząt dzikich utrzymywanych w warunkach fermowych, z wyłączeniem zajęczaków	33b	0	0	0	0	0	0	0	0	0
działy prowadzące produkcję MM i/lub MOM i/lub SWM z mięsa zwierząt dzikich utrzymywanych w warunkach fermowych, z wyłączeniem zajęczaków	33c	0	0	0	0	0	0	0	0	0



Zakłady wytwarzające żywność złożoną (roślinno-zwierzęcą)	34	1	1	0	0	0	0	0	0	3
Zakłady konfekcjonujące lub przetwarzające miód i produkty pszczele	35	0	0	0	0	0	0	0	0	0
Zakłady prowadzące składowanie produktów pochodzenia zwierzęcego bez wymagań temperaturowych	36	0	0	0	0	0	0	0	0	2
Zakłady prowadzące działalność marginalną, lokalną i ograniczoną	37	58	0	0	0	1	6	0	6	74
Podmioty prowadzące sprzedaż bezpośrednią	38	0	0	0	0	0	1	0	0	92
Gospodarstwa produkcji mleka	39	3	4	0	0	0	2	0	0	8
Zakłady będące gospodarstwami, na terenie których dokonuje się uboju zwierząt pochodzących z innych gospodarstw w celu pozyskania mięsa na użytek własny	40	0	0	0	0	0	0	0	0	0
Statki rybackie (z wyłączeniem statków przetwórci i statków zamrażalni)	41	0	0	0	0	0	0	0	0	0
Fermy jaj konsumpcyjnych	42	4	0	0	0	0	0	0	0	8
Punkty odbioru jaj	43	0	0	0	0	0	0	0	0	0
Podmioty prowadzące transport produktów pochodzenia zwierzęcego, w tym mleka	44	0	0	0	0	0	0	0	0	38
Podmioty zajmujące się obrotem lub pośrednictwem w obrocie produktami pochodzenia zwierzęcego, z wyłączeniem obrotu prowadzonego w ramach produkcji	45	0	0	0	0	0	0	0	0	23
Punkty skupu dziczyzny	46	0	0	0	0	0	1	0	0	10
Inne	47	0	0	0	0	0	0	0	0	0

W powyższych podmiotach przeprowadzono łącznie 4639 kontroli. Raport z kontroli stanu sanitarnego obiektów w zakresie higieny produktów pochodzenia zwierzęcego prezentuje poniższa tabela.

Wyszczególnienie		Liczba	Kwota - w zł		
0		1	2		
Przeprowadzone kontrole ogółem		01	4639	x	
w tym środków transportu		02	841	x	
w tym środków transportu o złym stanie sanitarnym		03	0	x	
Nałożone mandaty karne		04	34	6500	
Kary pieniężne wymierzone w drodze decyzji administracyjnej		05	344	89700	
Sprawy skierowane do		sądów i prokuratury		06	2
		na podstawie		07	1
				08	0
				09	1

Jednocześnie pod nadzorem Inspekcji Weterynaryjnej znajduje się ubój zwierząt w gospodarstwach z pozyskiwaniem mięsa na potrzeby własne. W roku 2012 poddano ubojowi szt. 1 423 zwierząt, w tym 596 świń.

## 5. Nadzór nad paszami, ubocznymi produktami pochodzenia zwierzęcego oraz weterynaryjnymi produktami leczniczymi

Wykaz podmiotów nadzorowanych przez Inspekcję Weterynaryjną w zakresie pasz, ubocznych produktów pochodzenia zwierzęcego oraz weterynaryjnych produktów leczniczych prezentują poniższe tabele

Rodzaj działalności			Liczba podmiotów nadzorowanych (cały rok)*	Liczba podmiotów nadzorowanych zajmujących się produkcją pasz (stan na dzień 31.12.)	Liczba dokonanych kontroli (cały rok)*
0			1	2	3
Produkcja pasz wprowadzanych do obrotu (wymagająca zatwierdzenia)	ogólna liczba	1			
	dla zwierząt przeżuwających	2			
	dla zwierząt gospodarskich innych niż przeżuwające	3			
	dla zwierząt domowych	4			
Produkcja pasz wprowadzanych do obrotu (wymagająca rejestracji)	ogólna liczba	5	79	78	106
	dla zwierząt przeżuwających	6	3	3	7
	dla zwierząt gospodarskich innych niż przeżuwające	7	8	8	20
	dla zwierząt domowych	8	39	36	60
	produkcja materiałów paszowych pozyskanych przy produkcji środków spożywczych (np. młyny, browary)	9	61	57	58
Produkcja pasz (wymagająca zatwierdzenia) niewprowadzanych do obrotu		10	10	10	18
Obrót paszami (działalność wymagająca zatwierdzenia)	hurtowy	11	9	9	16
	detaliczny	12	9	9	5
Obrót paszami (działalność wymagająca zarejestrowania)	hurtowy	13	76	75	67
	detaliczny	14	273	256	265
Wytwarzanie pasz leczniczych	do obrotu	15	1	1	3
	na potrzeby własne	16	0	0	0
Dystrybutorzy pasz leczniczych		17	0	0	0
Hodowcy zwierząt gospodarskich - żywienie zwierząt przeznaczonych do produkcji żywności (art. 2 rozp. 183/2005)		18	18320	18320	1339

Wytwórcy materiałów paszowych inni niż w wierszu nr 9	19	131	131	10
Transport pasz	20	198	187	99
Producenci ekologiczni produkujący pasze na potrzeby własne	21	84	84	14

### Liczba osób sprawujących nadzór i biorących udział w urzędowych kontrolach w sektorze paszowym

WIW:3

PIWy razem:19

Rodzaj działalności		Liczba podmiotów nadzorowanych (cały rok)*	Liczba podmiotów nadzorowanych (stan na dzień 31.12.)	Liczba dokonanych kontroli (cały rok)*
0		1	2	3
Przetwarzanie ubocznych produktów pochodzenia zwierzęcego	kategorii 1	1	0	0
	kategorii 2	2	1	3
	kategorii 3	3	5	13
Składowanie ubocznych produktów pochodzenia zwierzęcego	kategorii 1	4	0	0
	kategorii 2	5	0	0
	kategorii 3	6	0	0
Transport ubocznych produktów pochodzenia zwierzęcego	podmioty kategorii 1	7	62	59
	podmioty kategorii 2	8	49	43
	podmioty kategorii 3	9	89	75
Szczególne cele paszowe (art. 18 rozp. 1069/2009)	stosowanie kategorii 1	10	0	0
	stosowanie kategorii 2	11	20	27
	stosowanie kategorii 3	12	38	49
Zakłady techniczne przetwarzające uboczne produkty pochodzenia zwierzęcego		13	15	15
Składowanie produktów pochodnych	kategorii 1	14	0	0
	kategorii 2	15	0	0
	kategorii 3	16	0	0

Czynności dotyczące ubocznych produktów pochodzenia zwierzęcego po ich zebraniu, takie jak: sortowanie, dzielenie, chłodzenie, zamrażanie, solenie, usuwanie skór i skórek lub określonego materiału mogącego stanowić zagrożenie	17	<b>22</b>	<b>21</b>	<b>39</b>
Kompostownie i wytwórnie biogazu	18	<b>7</b>	<b>7</b>	<b>8</b>
Podmioty stosujące nawozy organiczne i polepszacze gleby	19	<b>1</b>	<b>1</b>	<b>1</b>
Spalarnie i współspalarnie	kategoria 1	20	<b>5</b>	<b>5</b>
	kategoria 2	21	<b>4</b>	<b>4</b>
	kategoria 3	22	<b>4</b>	<b>4</b>
Grzebowiska zwierząt domowych oraz koniowatych	23	<b>2</b>	<b>2</b>	<b>2</b>
Inne podmioty zarejestrowane	24	<b>13</b>	<b>13</b>	<b>10</b>

### Liczba osób sprawujących nadzór i biorących udział w urzędowych kontrolach w sektorze utylizacyjnym

**WIW:3**

**PIWy razem:19**

Rodzaj działalności			Liczba podmiotów nadzorowanych (cały rok)*	Liczba podmiotów nadzorowanych (stan na dzień 31.12.)	Liczba dokonanych kontroli (cały rok)*
0			1	2	3
Obrót produktami leczniczymi weterynaryjnymi	hurtowy	1	7	7	10
	detaliczny prowadzony w zakładach leczniczych dla zwierząt	2	530	505	103
	detaliczny prowadzony w placówkach obrotu pozaaptecznego, dotyczy weterynaryjnych produktów leczniczych OTC	3	455	455	21

### Liczba osób sprawujących nadzór i biorących udział w urzędowych kontrolach w sektorze farmaceutycznym

**WIW: 2**

Stwierdzone naruszenia podczas urzędowych kontroli i podjęte działania administracyjne i karne.

### Wyniki kontroli urzędowych w sektorze paszowym

Stwierdzone naruszenia. Określenie lub temat kontrolowanego zagadnienia.	Liczba podmiotów skontrolowanych	Liczba przeprowadzonych kontroli	Liczba stwierdzonych naruszeń	Działania podjęte w wyniku przeprowadzonej kontroli				
				Liczba decyzji administracyjnych wydawanych/ wyegzekwowanych	Grzywna w drodze mandatu karnego - ilość/kwota	Ilość zgłoszeń do organów ścigania - przyjętych/ odrzuconych.	Zalecenie usunięcia uchybień w określonym terminie	Inne
Stwierdzone naruszenia w zakresie kontroli pomieszczeń i wyposażenia w tym ocena stanu sanitarnego i porządkowego pomieszczeń i wyposażenia: stan urządzeń, ich czyszczenie, dezynfekcja, szatnie i sanitariaty, ubytki ścian i posadzek, itp.*	1558	1682	81	18/12	0	0	70	3
Stwierdzone naruszenia w zakresie kontroli systemu HACCP oraz procedur i programów wstępnych *	762	354	35	12/3	0	0	10	13
Stwierdzone naruszenia w zakresie kontroli jakości i produkcji: badania właścicielskie surowców i produktów, przestrzeganie temperatur, ciśnienia itp., zapisy w punktach kontrolnych*.	147	191	5	4/1	0	0	1	0
Stwierdzone naruszenia w zakresie personelu obsługującego zakład produkcyjny: ubrania ochronne, zachowanie się personelu podczas pracy, znajomość instrukcji	91	120	0	0	0	0	0	0

stanowiskowych*.								
Stwierdzone naruszenia w zakresie przechowywania i transportu*	367	443	8	0	0	0	6	0
Stwierdzone naruszenia w zakresie procedur reklamacji i wycofania produktu, w tym postępowanie z produktem wycofanym z rynku*.	310	386	4	3/2	0	0	1	0
Stwierdzone naruszenia w zakresie produkcji, dystrybucji oraz stosowania pasz leczniczych*	24	26	0	0	0	0	0	0
Stwierdzone naruszenia w zakresie oznakowania pasz*	197	234	19	6	1/300	0	3	9
Stwierdzone naruszenia w zakresie prowadzenia dokumentacji nie ujęte w w/w punktach	1719	1876	155	18/10	1/300	0	135	2
Inne	51	64	9	19/15	2/600	2	1	2
<b>Ogółem</b>	1812	2076	309	52/26	4/1200	2	221	27

\*z wyjątkiem nieprawidłowości w prowadzeniu dokumentacji

## Wyniki kontroli urzędowych w sektorze utylizacyjnym

Stwierdzone naruszenia przy:	Liczba podmiotów skontrolowanych	Liczba przeprowadzonych kontroli	Liczba stwierdzonych naruszeń	Działania podjęte w wyniku przeprowadzonej kontroli				
				Liczba decyzji administracyjnych wydawanych/ wyegzekwowanych	Grzywna w drodze mandatu karnego – ilość/kwota	Ilość zgłoszeń do organów ścigania – przyjętych/ odrzuconych.	Zalecenie usunięcia uchybień w określonym terminie	Inne
Gromadzeniu, przechowywaniu i zbieraniu UPPZ *	59	94	0	0	0	0	0	0
Transporcie UPPZ *: dopuszczenie środka transportu, jego oznakowanie, oznakowanie kontenerów, mycie i dezynfekcja środków transportu i kontenerów.	136	179	2	1/1	0	0	1	0
Przetwarzaniu UPPZ *: w tym zachowanie odpowiedniej temperatury i ciśnienia w zależności od metody przetwarzania.	14	26	0	0	0	0	0	0
Zagospodarowaniu UPPZ *: sposób zagospodarowania zgodny z zapisem na dokumentach handlowych.	53	80	1	0	0	1/1	0	0
Spalaniu/Współspalaniu UPPZ/produktów przetworzonych *	4	6	0	0	0	0	0	0
Rolniczym wykorzystaniu mączek mięsno – kostnych jako nawozów organicznych i polepszaczy gleby *	1	1	0	0	0	0	0	0
Prowadzeniu dokumentacji w zakresie działalności określonych w pkt 1-6	188	253	26	3/3	0	1/1	19	0



Inne: dostosowanie posadzek i ścian do wymogów zmywalności, brak utwardzonego podłoża w strefie przyjmowania surowca, brak skuteczności w zwalczaniu szkodników- <b>PIW</b>	18	30	0	0	0	0	0	0
Inne: Pośrednictwo w obrocie przetworzonymi UPPZ-ami-	0	0	0	0	0	0	0	0
Inne: Higiena w zakładzie, zabezpieczenie przed insektami, przestrzeganie procedur zakładowych	34	59	1	1/1	0	0	0	0
Inne: Skarmianie zw. mięsożernych UPZ kat .3 - kod 91	18	28	0	0	0	0	0	0
Inne: Obecność kontenerów przeznaczonych na materiał kat 2 w nieodpowiednim miejscu, brak ochrony przed ptakami i owadami	18	28	0	0	0	0	0	0
Inne: Brudne lub zniszczone: urządzenia pomieszczenia wyposażenie pomieszczeń do przygotowywania karmy dla zw. futerkowych i chłodni	18	28	3	2/2	0	0	1	0
Inne: Brak środków dezynfekcyjnych i myjących do mycia i dezynfekcji zakładu (fermy zw. futerkowych)	18	28	0	0	0	0	0	0
<b>Ogółem</b>	<b>188</b>	<b>253</b>	<b>33</b>	<b>5/5</b>	<b>0</b>	<b>2/2</b>	<b>21</b>	<b>0</b>

\*z wyjątkiem nieprawidłowości w prowadzeniu dokumentacji

## Wyniki kontroli urzędowych w sektorze farmaceutycznym

Stwierdzone naruszenia:	Liczba podmiotów skontrolowanych				Działania podjęte w wyniku przeprowadzonej kontroli			
	Zakłady lecznicze dla zwierząt:		hurtownie produktów leczniczych weterynaryjnych	podmioty prowadzące obrót detaliczny produktami OTC	Decyzja administracyjna	skierowanie do organów ścigania lub okręgowej izby lekarsko - weterynaryjnej.	Wydane zalecenia	Inne
	gospodarskich i towarzyszących	tylko towarzyszących						
Nieprawidłowe prowadzenie dokumentacji obrotu detalicznego i/lub hurtowego	10	13	1			23		
Prowadzenie zakładu leczniczego dla zwierząt bez wpisu do Ewidencji zakładów leczniczych dla zwierząt								
Dokonywanie zakupu produktów leczniczych weterynaryjnych bez uprawnienia w hurtowni farmaceutycznej produktów leczniczych weterynaryjnych.								
Przechowywanie i transport produktów leczniczych weterynaryjnych niezgodnie z wymaganiami.								
Prowadzenie dokumentacji lekarsko-weterynaryjnej niezgodnie z obowiązującym sposobem i zakresem.*	*Dokumentacja dotycząca zwierząt							
	gospodarskich	towarzyszących				3	29	
Stosowanie premiksów leczniczych z pominięciem wytwórni pasz leczniczych.								

Niewłaściwe warunki sanitarno-higieniczne, nieprawidłowe funkcjonowanie aparatury pomiarowej, nieprawidłowości w wyposażeniu								
Nieprawidłowe oznakowanie produktów leczniczych weterynaryjnych, leki przeterminowane.								
Sprzedaż produktów leczniczych weterynaryjnych (OTC) drogą internetową								
<p>Inne (wymienić jakie)</p> <ul style="list-style-type: none"> <li>• stosowanie leku, który ma odpowiednik weterynaryjny;</li> <li>• brak umowy na odbiór odpadów;</li> <li>• brak oryginałów zamówień na premiksy lecznicze;</li> <li>• sprzedaż leków OTC podmiotowi niezgłoszonemu;</li> <li>• brak zapisów dotyczących podjętych działań korygujących w przypadku wzrostu wilgotności powyżej dopuszczalnego zakresu;</li> <li>• brak udokumentowania w książce leczenia zwierząt faktu wystawienia recepty;</li> <li>• brak książki kontroli zakładu leczniczego i/lub książki kontroli środków odurzających;</li> <li>• brak spisu kontrolnego stanu magazynowego;</li> <li>• nieprawidłowe protokoły wydania z hurtowni;</li> <li>• niezgodność serii i terminów ważności pomiędzy stanem magazynowym i kartotekowym;</li> <li>• usługi weterynaryjne świadczone przez osoby nieupoważnione;</li> <li>• nieprawidłowe procedury prowadzenia hurtowni;</li> <li>• nielegalna produkcja i sprzedaż leków;</li> <li>• nieczytelne wpisy;</li> <li>• odbiór plw przez osobę nieuprawnioną;</li> <li>• kontrole przyjęcia plw do hurtowni przeprowadza osoba nieuprawniona;</li> <li>• przechowywanie plw w paletach w odległości mniejszej niż 10 cm od urządzeń grzewczych i mniejszej niż 10</li> </ul>								
					2			2
					1		1	
			5					5

<ul style="list-style-type: none"> <li>• cm od ścian;</li> <li>• utrudnianie kontroli,</li> <li>• brak dokumentacji obrotu,</li> <li>• stosowanie surowców farmaceutycznych,</li> <li>• ściany i sufity pomieszczeń magazynowych hurtowni wymagają wyremontowania w celu usunięcia uszkodzeń i przywrócenia gładkości i łatwości mycia, czyszczenia i dezynfekcji,</li> <li>• pojedyncze przypadki krótkotrwałych przekroczeń dopuszczalnej wilgotności w magazynie do przechowywania produktów leczniczych w temperaturze do +25°C,</li> <li>• brak termometru w miejscu przechowywania produktów leczniczych weterynaryjnych,</li> <li>• stosowanie plw nie mającego pozwolenia na dopuszczenie do obrotu,</li> <li>• brak w protokole przyjęcia nazwy i kraju wytwórcy,</li> <li>• sprzedaż plw o kategorii dostępności OTC zakładowi leczniczemu dla zwierząt wykreślonymu z ewidencji,</li> <li>• brak wydzielonego miejsca do przechowywania plw</li> </ul>	3	1				3	1	
	2		2			4		
			1				1	
			1				1	
				2		2		2
Ogółem**	74	7	19	0	6	71		

W powyższych podmiotach przeprowadzono **łącznie 2463** kontroli. Raport z kontroli prezentuje poniższa tabela.

Wyszczególnienie		Liczba		Kwota - w zł
0		1		2
Przeprowadzone kontrole ogółem		01		
Nałożone	mandaty karne	04	7	2700
	w tym wyegzekwowane	05	7	2700
Kary pieniężne wymierzone w drodze decyzji administracyjnej		06		
Skierowane do sądów i prokuratury		07	2	

## 6. Weterynaryjna kontrola w handlu pomiędzy Polską, a państwami członkowskimi Unii Europejskiej, a także przy przy eksporcie z Polski do krajów trzecich.

Kontrola weterynaryjna w handlu jest to kontrola zwierząt i produktów pochodzenia zwierzęcego wykonywana w ramach nadzoru nad obrotem nimi pomiędzy poszczególnymi państwami członkowskimi Unii Europejskiej - czyli w ramach wspólnego rynku. Zgodnie z polityką Unii Europejskiej w zakresie swobodnego przepływu zwierząt i produktów pochodzenia zwierzęcego, rynek wewnętrzny obejmuje obszar wszystkich państw członkowskich bez granic wewnętrznych.

W myśl generalnej reguły wzajemnego uznawania wyników kontroli przeprowadzonych przez służby poszczególnych państw członkowskich, przesyłka zwierząt lub produktów pochodzenia zwierzęcego, która została poddana kontroli przeprowadzonej przez organy Inspekcji Weterynaryjnej w sposób zgodny z obowiązującym prawem unijnym, przy wprowadzeniu jej do obrotu na terytorium jednego z krajów członkowskich, może być bez dodatkowej kontroli wprowadzona do obrotu w każdym innym kraju będącym członkiem UE.

W wyniku tak przeprowadzonej kontroli państwo członkowskie musi jednak zagwarantować, iż przesyłki zwierząt i produktów pochodzenia zwierzęcego:

- 1) spełniają wszystkie szczegółowe normy i standardy weterynaryjne określone w przepisach o zdrowiu zwierząt i zwalczaniu chorób zakaźnych zwierząt, w przepisach o organizacji hodowli i rozrodzie zwierząt gospodarskich lub przepisach o bezpieczeństwie zdrowotnym produktów pochodzenia zwierzęcego;
- 2) są oznakowane lub etykietowane oraz zaopatrzone w świadectwo zdrowia lub inny wymagany dokument, który towarzyszy im aż do ostatecznego odbiorcy wskazanego w tym dokumencie;
- 3) pochodzą od podmiotów, które podlegają regularnym kontrolom weterynaryjnym;
- 4) nie pochodzą od podmiotów, ani z terenów lub regionów, które są przedmiotem restrykcji administracyjnych lub środków ochronnych wprowadzonych z powodu podejrzenia lub wystąpienia choroby zakaźnej zwierząt podlegającej obowiązkowi zwalczania;
- 5) będą transportowane w odpowiednich środkach transportu, których stan jest zgodny z zasadami określonymi w prawie unijnym.

Opisane powyżej zasady obowiązują również przy przemieszczaniu zwierząt pomiędzy Państwami Członkowskimi UE a pozostałymi państwami Europejskiego Obszaru Gospodarczego (EOG) oraz państwami posiadającymi specjalne dwustronne stosunki z UE (np. Szwajcaria).

### **6.1 Wsyłka zwierząt z Polski do innych Państw Członkowskich (oraz pozostałych państw stosujących unijne procedury handlowe)†,‡**

---

<sup>†</sup> Na potrzeby niniejszego podpunktu, przesyłkę należy rozumieć jako partię zwierząt wprowadzoną do handlu wewnątrzunijnego z Polski, zaopatrzoną w świadectwo zdrowia dla zwierząt w handlu wewnątrzunijnym – tzw. świadectwo INTRA, bądź, w przypadku zarejestrowanych koniowatych – w zaświadczenie zdrowia, o którym mowa w dyrektywie 2009/156/WE.

Tabela nr 1 Liczba zwierząt i przesyłek wysłanych z Polski w ramach handlu w 2012 r.

Państwo przeznaczenia	BYDŁO		ŚWINIE		OWCE I KOZY		KONIE		DRÓB	
	zwierzęta	przesyłki	zwierzęta	przesyłki	zwierzęta	przesyłki	zwierzęta	przesyłki	zwierzęta	przesyłki
Austria	20	1	-	-	-	-	-	-	-	-
Belgia	-	-	-	-	-	-	-	-	-	-
Bułgaria	34	2	-	-	-	-	-	-	-	-
Cypr	-	-	-	-	-	-	-	-	-	-
Czechy	4	1	24	1	-	-	-	-	105030	15
Dania	-	-	-	-	-	-	-	-	-	-
Estonia	-	-	-	-	-	-	-	-	-	-
Finlandia	-	-	-	-	-	-	-	-	-	-
Francja	-	-	-	-	-	-	-	-	4000	2
Grecja	-	-	-	-	-	-	-	-	-	-
Hiszpania	-	-	-	-	-	-	-	-	-	-
Holandia	112	8	-	-	-	-	-	-	-	-
Irlandia	-	-	-	-	-	-	-	-	-	-
Litwa	-	-	-	-	2	1	-	-	21200	1

W zestawieniach nie należy uwzględniać:

- partii zwierząt przemieszczonych z gospodarstwa pochodzenia w Polsce do miejsca gromadzenia zwierząt w Polsce, z przeznaczeniem do późniejszego wprowadzenia do handlu (w takiej sytuacji zwierzęta z przedmiotowej partii zostaną wykazane w *Sprawozdaniu z realizacji zadań IW* przez powiatowego lekarza weterynarii właściwego dla miejsca gromadzenia zwierząt, jako wchodzące w skład przesyłki wprowadzonej do handlu z miejsca gromadzenia),
- przesyłek zwierząt wysyłanych z miejsca gromadzenia w Polsce, jeżeli stanowi ono dla ww. zwierząt miejsce gromadzenia w państwie tranzytu (faktyczne miejsce pochodzenia jest położone w innym państwie członkowskim). Jeżeli w skład przesyłki wysyłanej z miejsca gromadzenia zwierząt w Polsce wchodziły zarówno zwierzęta pochodzące z Polski, jak i zwierzęta, dla których Polska stanowi tzw. państwo członkowskie tranzytu, przesyłkę należy uwzględnić w zestawieniach, natomiast jako liczbę zwierząt w przesyłce należy wskazać liczbę zwierząt w przesyłce pochodzących z Polski.

–

‡ W rubrykach dotyczących drobiu należy uwzględnić wszystkie kategorie drobiu żywego (bez uwzględniania jaj wylęgowych oraz jaj przeznaczonych do konsumpcji).

Łotwa	-	-	-	-	-	-	-	-	-	-
Luksemburg	-	-	-	-	-	-	-	-	-	-
Malta	-	-	-	-	-	-	-	-	-	-
Niemcy	-	-	-	-	-	-	-	-	-	-
Portugalia	-	-	-	-	-	-	-	-	-	-
Rumunia	-	-	290	2	-	-	-	-	-	-
Słowacja	-	-	-	-	-	-	-	-	-	-
Słowenia	-	-	-	-	-	-	-	-	-	-
Szwecja	-	-	-	-	-	-	-	-	-	-
Węgry	-	-	1978	12	-	-	1	1	-	-
Wielka Brytania	-	-	-	-	-	-	-	-	-	-
Włochy	-	-	-	-	-	-	-	-	-	-
Islandia	-	-	-	-	-	-	-	-	-	-
Lichtenstein	-	-	-	-	-	-	-	-	-	-
Norwegia	-	-	-	-	-	-	-	-	-	-
Szwajcaria	-	-	-	-	-	-	-	-	-	-
Inne (wskazać państwo) .....	-	-	-	-	-	-	-	-	-	-
<b>RAZEM:</b>	<b>170</b>	<b>12</b>	<b>2292</b>	<b>15</b>	<b>2</b>	<b>1</b>	<b>1</b>	<b>1</b>	<b>130230</b>	<b>18</b>

Tabela nr 2 Raport z kontroli przesyłek zwierząt w handlu, wysyłanych z Polski w 2012 r.

<b>1. Kontrola przesyłek przeznaczonych do handlu</b>	<b>BYDŁO</b>	<b>ŚWINIE</b>	<b>OWCE I KOZY</b>	<b>KONIE</b>	<b>DRÓB</b>
1.1. Liczba przesyłek zwierząt poddanych kontroli w związku z planowaną wysyłką z Polski w ramach handlu.	12	15	1	1	18
1.2. Liczba zwierząt w ww. skontrolowanych przesyłkach.	170	2292	2	1	

<b>2. Zwierzęta/przesyłki niedopuszczone do handlu</b>	BYDŁO	ŚWINIE	OWCE I KOZY	KONIE	DRÓB
2.1. Liczba przesyłek niedopuszczonych do handlu	0	0	0	0	0
2.2. Liczba zwierząt niedopuszczonych do handlu	0	0	0	0	
<b>3. Zwierzęta/przesyłki wprowadzone do handlu</b>	BYDŁO	ŚWINIE	OWCE I KOZY	KONIE	DRÓB
3.1. Liczba przesyłek zwierząt wysłanych z Polski.	12	15	1	1	18
3.2. Ogólna liczba zwierząt w w/w wysłanych przesyłkach.	170	2292	2	1	130230

## **6.2 Wysyłka zwierząt do Polski z innych Państw Członkowskich (oraz pozostałych państw stosujących unijne procedury handlowe)§,\*\*.**

<sup>§</sup> Na potrzeby niniejszego podpunktu przesyłkę należy rozumieć jako partię zwierząt wprowadzoną do Polski w ramach unijnych procedur handlowych, zaopatrzoną w świadectwo zdrowia dla zwierząt wprowadzanych do handlu wewnątrzunijnego, tzw. świadectwo INTRA (bądź w przypadku zarejestrowanych koniowatych – w zaświadczenie zdrowia, o którym mowa w dyrektywie 2009/156/WE.), której ostateczne miejsce przeznaczenia położone jest na terytorium Polski.

W zestawieniach nie należy uwzględniać przesyłek, które przemieszczane były poprzez miejsce gromadzenia zwierząt położone w Polsce jako tzw. państwie członkowskim tranzytu, nawet jeżeli w towarzyszącym przesyłce oryginalnym świadectwie zdrowia polskie miejsce gromadzenia wskazane zostało jako miejsce przeznaczenia.

\*\* W rubrykach dotyczących drobiu należy uwzględnić wszystkie kategorie drobiu żywego (bez uwzględniania jaj wylęgowych oraz jaj przeznaczonych do konsumpcji).



<b>1. Ogólne informacje o zwierzętach i kontrolach</b>	BYDŁO		ŚWINIE			OWCE I KOZY		KONIE		DRÓB	
1.1. Liczba przesyłek zwierząt w handlu sprowadzonych do Polski.	89		140			9		37		1554	
1.2. Liczba zwierząt w w/w przesyłkach sprowadzonych do Polski.	562		39912			122		447		10043123	
1.3. Liczba niedyskryminujących kontroli przesyłek sprowadzonych w ramach handlu do Polski.	20		48			8		33		556	
1.4. Ogólna liczba zwierząt w w/w skontrolowanych przesyłkach.	194		11086			121		440		3826877	
<b>2. Naruszenia stwierdzone w wyniku niedyskryminujących kontroli w handlu</b>	Zwierzęta					Przesyłki					
	BYDŁO	ŚWINIE	OWCE I KOZY	KONIE	DRÓB	BYDŁO	ŚWINIE	OWCE I KOZY	KONIE	DRÓB	
2.1. Zwierzęta/przesyłki, których dotyczyły naruszenia stwierdzone podczas kontroli	10	211	0	0	0	2	1	0	0	0	
<b>3. Nałożone sankcje</b>	Liczba zwierząt, których dotyczyła sankcja					Liczba przesyłek, których dotyczyła sankcja					
	BYDŁO	ŚWINIE	OWCE I KOZY	KONIE	DRÓB	BYDŁO	ŚWINIE	OWCE I KOZY	KONIE	DRÓB	
3.1 Restrykcje dotyczące pojedynczych sztuk zwierząt	0	0	0	0	0	0	0	0	0	0	
3.2. Restrykcje dotyczące wszystkich sztuk zwierząt	0	0	0	0	0	0	0	0	0	0	

wchodzących w skład przesyłki										
3.3. Utylizacja zwierząt	0	0	0	0	0	0	0	0	0	0
3.4. Ogółem (suma pkt. 3.1-3.3)	0	0	0	0	0	0	0	0	0	0

### 6.3 Eksport z Polski do krajów trzecich.

#### Raport z przeprowadzonych w 2012 roku kontroli przesyłek zwierząt eksportowanych z Polski do krajów trzecich

Tabela nr 1 Wykaz skontrolowanych przesyłek zwierząt eksportowanych z Polski do krajów trzecich w 2012 roku

	BYDŁO	ŚWINIE	OWCE I KOZY	KONIE*	DRÓB
Liczba przesyłek zwierząt wysłanych z Polski do krajów trzecich.	-	-	-	-	-
Ogólna liczba zwierząt w w/w przesyłkach	-	-	-	-	-

\*nie dotyczy przesyłek koni wysłanych na okres czasowy.

Tabela nr 2 Wykaz państw trzecich, do których w 2012r. eksportowano zwierzęta rzeźne.

PAŃSTWO	BYDŁO		ŚWINIE		OWCE I KOZY		KONIE		DRÓB	
	Liczba przesyłek	Liczba sztuk	Liczba przesyłek	Liczba sztuk	Liczba przesyłek	Liczba sztuk	Liczba przesyłek	Liczba sztuk	Liczba przesyłek	Liczba sztuk
Każdy kraj trzeci w odrębnym wierszu	-	-	-	-	-	-	-	-	-	-
<b>razem</b>	-	-	-	-	-	-	-	-	-	-

Tabela nr 3 Wykaz państw trzecich, do których w 2012 r. eksportowano zwierzęta hodowlane i użytkowe.

PAŃSTWO	BYDŁO		ŚWINIE		OWCE I KOZY		KONIE		DRÓB	
	Liczba przesyłek	Liczba sztuk	Liczba przesyłek	Liczba sztuk	Liczba przesyłek	Liczba sztuk	Liczba przesyłek	Liczba sztuk	Liczba przesyłek	Liczba sztuk
Każdy kraj trzeci w odrębnym wierszu	-	-	-	-	-	-	-	-	-	-
<b>razem</b>	-	-	-	-	-	-	-	-	-	-

Tabela nr 4 Wykaz państw trzecich, do których w 2012 r. wywożono konie na okres czasowy (zawody, występy, stanówka; etc)

PAŃSTWO	KONIE	
	Liczba przesyłek	Liczba sztuk
Białoruś	1	2
<b>razem</b>	<b>1</b>	<b>2</b>

Tabela nr 5 Wykaz państw trzecich, do których w 2012 r. eksportowano materiał biologiczny i jaja wylęgowe (liczba przesyłek).

PAŃSTWO	MATERIAŁ BIOLOGICZNY				JAJA WYLĘGOWE
	BYDŁO	ŚWINIE	OWCE I KOZY	KONIE	
Każdy kraj trzeci w odrębnym wierszu	-	-	-	-	-
<b>razem</b>	-	-	-	-	-

**Wykaz państw trzecich, do których w 2012 r. eksportowano zwierzęta lub produkty pochodzenia zwierzęcego.**

Produkty nieprzeznaczone do spożycia przez ludzi

PAŃSTWO	PASZE		MĄCZKI MIĘSNO-KOSTNE		SUROWIEC KAT. 3	
	Liczba przesyłek	Ilość w tonach	Liczba przesyłek	Ilość w tonach	Liczba przesyłek	Ilość w tonach
<b>UKRAINA</b>	9	23,988	0	0	0	0

<b>HONG KONG</b>	4	11,647	0	0	0	0
<b>BRAZYLIA</b>	6	17,340	0	0	0	0
<b>ZJEDNOCZONE EMIRATY ARABSKIE</b>	4	5,373	0	0	0	0
<b>KATAR</b>	4	0,771	0	0	0	0
<b>TURCJA</b>	6	66,722	0	0	0	0
<b>TAJWAN</b>	4	11,123	0	0	0	0
<b>MALEZJA</b>	4	3,435	0	0	0	0
<b>CHILE</b>	5	20,416	0	0	0	0
<b>IZRAEL</b>	7	3,358	0	0	0	0
<b>ZAMBIA</b>	1	0,013	0	0	0	0
<b>MAURITIUS</b>	5	1,764	0	0	0	0
<b>EGIPT</b>	1	4,305	0	0	0	0
<b>KOREA POŁUDNIOWA</b>	1	0,385	0	0	0	0
<b>MOŁDAWIA</b>	1	0,409	0	0	0	0
<b>GWADELUPA</b>	1	0,046	0	0	0	0
<b>USA</b>	3	0,047	0	0	0	0
<b>AUSTRALIA</b>	2	6,265	0	0	0	0
<b>MACEDONIA</b>	1	0,376	0	0	0	0
<b>Chorwacja</b>	161	3516,06 3	0	0	0	0

<b>CHORWACJA</b>	2	0,953	0	0	0	0
<b>SERBIA</b>	1	0,265	0	0	0	0
<b>INDIE</b>	2	0,974	0	0	0	0
<b>TANZANIA</b>	1	1,444	0	0	0	0
<b>PERU</b>	1	2,689	0	0	0	0
<b>SENEGAL</b>	1	0,001	0	0	0	0
<b>WIETNAM</b>	1	5,682	0	0	0	0
<b>BAHRAJN</b>	1	0,978	0	0	0	0
<b>FEDERACJA ROSYJSKA</b>	2	15,295	0	0	0	0
<b>Ogółem</b>	242	3722,127	0	0	0	0

Produkty przeznaczone do spożycia przez ludzi cz. 1

<b>PAŃSTWO</b>	<b>MIĘSO BIAŁE I PRODUKTY Z MIĘSA BIAŁEGO</b>		<b>MIĘSO CZERWONE I PRODUKTY Z MIĘSA CZERWONEGO</b>		<b>MLEKO I PRODUKTY MLECZNE</b>	
	Liczba przesyłek	Ilość w tonach	Liczba przesyłek	Ilość w tonach	Liczba przesyłek	Ilość w tonach
<i>Albania</i>					22	50,7
<i>Australia</i>					5	1,003
<i>Azerbejdżan</i>			2	39,4	4	28,1
<i>Benin</i>	51	1264,9				
<i>Bośnia i Hercegowina</i>			2	41,597	6	74,128

<i>Chorwacja</i>	30	45,23767			111	827,5295
<i>Egipt</i>					35	673
<i>Federacja Rosyjska</i>					58	386,46315
<i>Ghana</i>	1	18,5				
<i>Gruzja</i>					2	4,6
<i>Gwinea</i>	5	122,09				
<i>Hongkong</i>	80	1856,723	15	273,13		
<i>Islandia</i>			4	22,279		
<i>Izrael</i>					6	61
<i>Kanada</i>					20	30
<i>Kazachstan</i>	3	41				
<i>Kongo</i>	4	79,1				
<i>Korea Południowa</i>					9	9
<i>Liberia</i>			6	129		
<i>Libia</i>					6	15,7
<i>Macedonia</i>	13	177				
<i>Mauretania</i>					2	38
<i>Mołdawia</i>	1	7	2	39,5	1	2
<i>Mongolia</i>			11	250,269		
<i>Montenegro</i>					8	9

<i>Niger</i>	1	25,9				
<i>Serbia</i>					37	77,804
<i>Togo</i>	5	118				
<i>Turcja</i>			91	161,943		
<i>Ukraina</i>			333	6597,30018	10	38
<i>USA</i>					64	171
<i>Uzbekistan</i>	1	16	16	319,3		
<i>Wybrzeże Kości Słoniowej</i>			5	111,3		
<i>Zjednoczone Emiraty Arabskie</i>			3	2,35078		
<i>ogółem</i>	195	3771,45067	490	7987,36896	406	2497,02765

Produkty przeznaczone do spożycia przez ludzi cz. 2

PAŃSTWO	JAJA I PRODUKTY JAJECZNE		RYBY, MIĘCZAKI, SKORUPIAKI, PRODUKTY RYBOŁÓWSTWA, ŚLIMAKI I ŻABIE UDKA		DZICZYNA I PRODUKTY Z DZICZYNY	
	Liczba przesyłek	Ilość w tonach	Liczba przesyłek	Ilość w tonach	Liczba przesyłek	Ilość w tonach
<b>Chorwacja</b>			30	98,7294		
<b>Zjednoczone Emiraty Arabskie</b>			1	0,56		
<b>Ogółem</b>	<b>0</b>	<b>0</b>	<b>31</b>	<b>99,2894</b>	<b>0</b>	<b>0</b>

Produkty przeznaczone do spożycia przez ludzi cz. 3

PAŃSTWO	ŻELATYNA I KOLAGEN	MIÓD I PRODUKTY PSZCZELE	OSŁONKI
---------	--------------------	--------------------------	---------

	Liczba przesyłek	Ilość w tonach	Liczba przesyłek	Ilość w tonach	Liczba przesyłek	Ilość w tonach
<i>Chińska Republika Ludowa</i>					7	140
<i>Ukraina</i>					6	114,06
<i>ogółem</i>	<b>0</b>	<b>0</b>	<b>0</b>	<b>0</b>	<b>13</b>	<b>254,06</b>



## 7. Badania laboratoryjne.

Badania laboratoryjne środków spożywczych wykonane na terenie województwa w ramach nadzoru urzędowego\*

Rodzaj próbek	Liczba próbek				Przyczyny zakwestionowania próbek															
	zbadano ogółem	mikrobiologicznych	chemicznych	zakwestionowanych	w tym						w tym									
					mikrobiologiczne	Salmonella sp.	Listeria sp.	pozostałe	chemiczne	azotany, azotyny	polifosforany dodane	Grupa A**	Grupa B1**	Grupa B2**	Grupa B3**	dioksyny	organoleptyczne	radionuklidy	inne	
0	1	2	3	4	5	6	7	9	10	11	12	13	14	15	16	17	18	19	20	
Uprawnione laboratoria (wyznaczone ZHW i inne laboratoria zatwierdzone wyznaczone do przeprowadzania badań urzędowych)	01	7782	3145	4637	80	74	17	6	51	6	0	0	0	2	0	4	0	0	0	0
Mięso z wyłączeniem mięsa drobiowego (w tym podroby-	02	2222	714	1508	4	0				4						4				

wątroba, nerki**)																			
Produkty mięsne	03		781		6	6		1	5	0									
Mięso drobiowe (w tym podroby-wątroba, nerki**)	04	770	297	473	17	16	16			1				1					
Produkty z mięsa drobiowego	05	20	20		0	0				0									
Świeże produkty rybołówstwa	06	193	60	133	1	1		1		0									
Przetworzone produkty rybołówstwa	07	75	75		3	3		3		0									
Mięczaki i skorupiaki	08	0	0		0	0				0									
Mleko surowe	09	366	279	87	1	1			1	0									
Produkty mleczne	10	135	135		0	0				0									
Miód	11	29		29	1	0				1				1					
Jaja spożywcze	12	89	22	67	0	0				0									
Produkty jajczarskie	13	15	15		5	5			5	0									
Tłuszcze zwierzęce	14	428	25	403	0	0				0									
Mięso mielone i wyroby mięsne	15	225	225		24	24			24	0									
Wyroby garmażeryjne	16	90	90		0	0				0									
Próbki do badań sanitarnych	17	400	400		18	18	1	1	16	0									
Inne środki spożywcze	18	5	5		0	0				0									
Inne matryce - mocz, krew, tk. tłuszczowa, woda **	19																		
		1939	2	1937	0	0				0									

\* uwzględniamy wyniki badań lab. próbek przebadanych w danym laboratorium

\*\* zgodnie z Rozporządzeniem Ministra Rolnictwa i Rozwoju Wsi z dnia 28 lipca 2006 r. (Dz. U z 2006 r. Nr 147, poz. 1067z późn, zm.)

Badania laboratoryjne środków spożywczych wykonane na terenie województwa zlecone przez przedsiębiorstwa sektora spożywczego i inne instytucje

Rodzaj próbek	Liczba próbek				Przyczyny zakwestionowania próbek															
	zbadano ogółem	mikrobiologicznych	chemicznych	zakwestionowanych	mikrobiologiczne	w tym			chemiczne	w tym							dioksyny	organoleptyczne	radionuklidy	inne
						Salmonella sp.	Listeria sp.	pozostałe		azotany, azotyny	polifosforany dodane	Grupa A**	Grupa B1**	Grupa B2**	Grupa B3**					
0	1	2	3	4	5	6	7	9	10	11	12	13	14	15	16	17	18	19	20	
Laboratoria ZHW	01	10594	9722	872	329	329	16	12	301	0	0	0	0	0	0	0	0	0	0	
Mięso z wyłączeniem mięsa drobiowego (w tym podroby- wątroba, nerki**)	02	173	173		5	5		5		0										
Produkty mięsne	03	1297	1203	94	7	7		7		0										
Mięso drobiowe (w tym podroby- wątroba, nerki**)	04	294	293	1	9	9		9		0										

Produkty z mięsa drobiowego	05	26	5	21	0	0				0									
Świeże produkty rybostwa	06	17	5	12	0	0				0									
Przetworzone produkty rybostwa	07	0			0	0				0									
Mięczaki i skorupiaki	08	0			0	0				0									
Mleko surowe	09	305	299	6	0	0				0									
Produkty mleczne	10	390	122	268	0	0				0									
Miód	11	0			0	0				0									
Jaja spożywcze	12	22	22		0	0				0									
Produkty jajczarskie	13	35		35	0	0				0									
Tłuszcze zwierzęce	14	286	283	3	0	0				0									
Mięso mielone i wyroby mięsne	15	756	755	1	23	23	2	21	0										
Wyroby garmażeryjne	16	104	73	31	5	5	5		0										
Próbki do badań sanitarnych	17	6465	6465		280	280		280	0										
Inne środki spożywcze	18	56	24	32	0	0			0										
Inne matryce - mocz, krew, tk. tłuszczowa, woda **	19	368		368	0	0			0										

Ponadto, realizowany był plan badań kontrolnych w kierunku pozostałości chemicznych i biologicznych w tkankach zwierząt żywych, produktach spożywczych pochodzenia zwierzęcego, w paszach i w wodzie przeznaczonej do pojenia zwierząt. Roczne wyniki monitoringu w 2012 roku przedstawia poniższa tabela.

Lp.	Kierunek badania (symbol grupy i nazwa badanego związku)	Gatunek zwierzęcia lub nazwa materiału pobranego do badań	Rodzaj pobranych tkanek (materiału) do badań	Ilość pobranych prób	Miejsce pobrania prób (gospodarstwo, rzeźnia, zakład, punkt)	Laboratorium do którego wysłano próbki	Stwierdzono dodatni wynik badania (nr wyniku badania)	Uwagi
1.	A1 stilbeny pochodne stilbenów oraz ich sole i estry	bydło	mocz	5	gospodarstwo	ZHW Katowice		
2.	A2 substancje tyreostatyczne	bydło	mocz	5	gospodarstwo	ZHW Katowice		
3.	A3 19-nortestosteron	bydło	mocz	5	gospodarstwo	ZHW Katowice		
4.	A3 Trenbolon	bydło	mocz	4	gospodarstwo	ZHW Katowice		
5.	A3 Metylotestosteron	bydło	mocz	4	gospodarstwo	ZHW Katowice		
6.	A3 Etynyloestradiol	bydło	mocz	4	gospodarstwo	ZHW Katowice		
7.	A3 Estradiolol	bydło	surowica	10	gospodarstwo	ZHW Katowice		

8.	A3 Testosteron	bydło	surowica	10	gospodarstwo	ZHW Katowice		
9.	A3 boldenon	bydło	mocz	8	gospodarstwo	ZHW Katowice		
10.	A3 Stanozolol	bydło	mocz	4	gospodarstwo	ZHW Katowice		
11.	A4 laktony kwasu rezorcynowego w tym zeranol	bydło	mocz	5	gospodarstwo	ZHW Katowice		
12.	A5 Beta-agoniści	bydło	mocz	5	gospodarstwo	ZHW Katowice		
13.	A5 Beta-agoniści	bydło	woda	3	gospodarstwo	ZHW Katowice		
14.	A6 Metabolity nitrofuranów AMOZ, AOZ, SEM, ADH	bydło	mocz	7	gospodarstwo	ZHW Katowice		
15.	A6 Nitrofurany: furazolidon, nitrofurantoina, nitrofurazon, furaltadon	bydło	woda	7	gospodarstwo	ZHW Katowice		
16.	A6 Nitroimidazole	bydło	osocze	1	gospodarstwo	PIWet Puławy		
17.	A6 Nitroimidazole	bydło	woda	1	gospodarstwo	ZHW Katowice		
18.	A6 chlorpromazyna	bydło	mocz	2	gospodarstwo	ZHW Katowice		
19.	A6 Chloramfenikol	bydło	mocz	12	gospodarstwo	ZHW Katowice		

20.	A1 stilbeny pochodne stilbenów oraz ich sole i estry	bydło	mocz	5	rzeźni a	ZHW Katowice		
21.	A2 substancje tyreostatyczne	bydło	mocz	5	rzeźni a	ZHW Katowice		
22.	A3 19-nortestosteron	bydło	mocz	3	rzeźni a	ZHW Katowice		
23.	A3 Trenbolon	bydło	mocz	4	rzeźni a	ZHW Katowice		
24.	A3 Metylotestosteron	bydło	mocz	3	rzeźni a	ZHW Katowice		
25.	A3 Etynyloestradiol	bydło	mocz	3	rzeźni a	ZHW Katowice		
26.	A3 Estradiolol	bydło	surowica	9	rzeźni a	ZHW Katowice		
27.	A3 Testosteron	bydło	surowica	9	rzeźni a	ZHW Katowice		
28.	A3 boldenon	bydło	mocz	7	rzeźni a	ZHW Katowice		
29.	A3 octan medroksyprogesteronu, megestrolu, chlormadinonu	bydło	tkanka tłuszczowa	8	rzeźni a	ZHW Katowice		
30.	A3 Stanozolol	bydło	mocz	5	rzeźni a	ZHW Katowice		
31.	A4 laktony kwasu rezorcynowego w tym zeranol	bydło	mocz	5	rzeźni a	ZHW Katowice		

32.	A5 Beta-agoniści	bydło	wątroba	4	rzeźnia	ZHW Katowice		
33.	A5 Beta-agoniści	bydło	mocz	5	rzeźnia	ZHW Katowice		
34.	A6 Metabolity nitrofuranów AMOZ,AOZ,SEM,ADH	bydło	mięśnie	6	rzeźnia	ZHW Katowice		
35.	A6 Nitroimidazole	bydło	mięśnie	1	rzeźnia	ZHW Katowice		
36.	A6 chloramfenikol	bydło	mięśnie	18	rzeźnia	ZHW Katowice		
37.	A6 chloropromazyna	bydło	nerka	2	rzeźnia	ZHW Katowice		
38.	B1 substancje przeciwbakteryjne	bydło	mięśnie nerki	40	rzeźnia	ZHW Katowice		
39.	B1 Antybiotyki i chemioterapeutyki	bydło	mięśnie	10	rzeźnia	ZHW Katowice		
40.	B1 sulfonamidy	bydło	mięśnie	10	rzeźnia	ZHW Katowice		
41.	B1 Tetracykliny	bydło	mięśnie	8	rzeźnia	ZHW Katowice		
42.	B2a Leki przeciwrzobacze Makrolityczne laktony	bydło	wątroba	10	rzeźnia	ZHW Katowice		
43.	B2a Leki przeciwrzobacze Benzoimidazole	bydło	wątroba	11	rzeźnia	ZHW Katowice		



44.	B2b Kokcydiostatyki:	bydło	wątroba	2	rzeźnia	ZHW Wrocław		
45.	B2c Pyretroidy	bydło	mięśnie	1	rzeźnia	PIWet Puławy		
46.	B2d neuroleptyki	bydło	nerki	9	rzeźnia	ZHW Katowice		
47.	B2e niesterydowe leki przeciwzapalne	bydło	mięśnie	1	rzeźnia	PIWet Puławy		
48.	B2f Kortykosteroidy	bydło	wątroba	3	rzeźnia	PIWet Puławy		
49.	B3a Pestycydy chloroorganiczne	bydło	tkanka tłuszczowa	8	rzeźnia	ZHW Katowice		
50.	B3a Polichlorowane bifenyle	bydło	tkanka tłuszczowa	8	rzeźnia	ZHW Katowice		
51.	B3b Pestycydy fosfororganiczne	bydło	wątroba	4	rzeźnia	ZHW Katowice		
52.	B3c metale toksyczne Pb,Cd,Hg,As	bydło	mięśnie wątroba	14	rzeźnia	ZHW Katowice	WIW.Z HW.P BC.93 1.3.20 12.M.1 24.125	
53.	A1 stilbeny pochodne stilbenów oraz ich sole i estry	trzoda	woda	1	gospodarstwo	ZHW Katowice		
54.	A6 Metabolity nitrofuranów AMOX, AOZ, SEM, ADH	trzoda	osocze	1	gospodarstwo	ZHW Katowice		
55.	A1 stilbeny pochodne stilbenów oraz	trzoda	mocz	10	rzeźnia	ZHW Katowice		

	ich sole i estry							
56.	A2 substancje tyreostatyczne	trzoda	mocz	6	rzeźni a	ZHW Katowice		
57.	A3 19-nortestosteron	trzoda	mocz	23	rzeźni a	ZHW Katowice		
58.	A3 Metylotestosteron	trzoda	mocz	9	rzeźni a	ZHW Katowice		
59.	A3 Trenbolon	trzoda	mocz	10	rzeźni a	ZHW Katowice		
60.	A3 Etynyloestradiol	trzoda	mocz	9	rzeźni a	ZHW Katowice		
61.	A3 octan megestrolu, octan chlormadinonu octan medroksyprogesteronu	trzoda	tkanka tłuszczowa	11	rzeźni a	ZHW Katowice		
62.	A4 laktony kwasu rezorcynowego w tym zeranol	trzoda	mocz	9	rzeźni a	ZHW Katowice		
63.	A5 Beta-agoniści	trzoda	watrob a	5	rzeźni a	ZHW Katowice		
64.	A5 Beta-agoniści	trzoda	mocz	7	rzeźni a	ZHW Katowice		
65.	A6 Metabolity nitrofuranów AMOZ, AOZ, SEM, ADH	trzoda	mięśni e	5	rzeźni a	ZHW Katowice		

66.	A6 Nitroimidazole	trzoda	mięśni e	4	rzeźni a	ZHW Katowi ce		
67.	A6 chloropromazy n a	trzoda	nerki	2	rzeźni a	ZHW Katowi ce		
68.	A6 Chloramfenikol	trzoda	mięśni e	22	rzeźni a	ZHW Katowi ce		
69.	B1 substancje przeciwbakteryj ne	trzoda	mięśni e nerki	117	rzeźni a	ZHW Katowi ce		
70.	B1 Antybiotyki i chemioterapeuty ki	trzoda	mięśni e	6	rzeźni a	ZHW Katowi ce		
71.	B1 sulfonamidy	trzoda	mięśni e	5	rzeźni a	ZHW Katowi ce		
72.	B1 Fluorochinolony	trzoda	mięśni e	3	rzeźni a	ZHW Katowi ce		
73.	B1 Tetracykliny	trzoda	mięśni e	6	rzeźni a	ZHW Katowi ce		
74.	B2a Leki przeciwrobacze Makrolityczne laktony	trzoda	wątro b a	18	rzeźni a	ZHW Katowi ce		
75.	B2a Leki przeciwrobacze Benzoimidazole	trzoda	wątro b a	13	rzeźni a	ZHW Katowi ce		
76.	B2b Kokcydiostatyki:	trzoda	wątro b a	4	rzeźni a	ZHW Wrocł a w		
77.	B2c Pyretroidy	trzoda	mięśni e	3	rzeźni a	PIWet Puław y		
78.	B2d neuroleptyki	trzoda	nerki	21	rzeźni a	ZHW Katowi ce		

79.	B2e niesterydowe leki przeciwzapalne	trzoda	mięśni e	1	rzeźni a	PIWet Puław y		
80.	B2f Kortykosteroidy	trzoda	wątro ba	1	rzeźni a	PIWet Puław y		
81.	B2f Karbadoks Olaquindoks	trzoda	mięśni e	1	rzeźni a	PIWet Puław y		
82.	B3a Pestycydy chloroorganiczn e	trzoda	tkanka tłuszcz owa	9	rzeźni a	ZHW Katowi ce		
83.	B3a Polichlorowane bifenyle	trzoda	tkanka tłuszcz owa	9	rzeźni a	ZHW Katowi ce		
84.	B3b Pestycydy fosforoorganiczn e	trzoda	wątro ba	3	rzeźni a	ZHW Katowi ce		
85.	B3c metale toksyczne Pb,Cd,Hg,As	trzoda	mięśni e wątro ba	15	rzeźni a	ZHW Katowi ce		
86.	B3d Mikotoksyny Ochratoksyna A	trzoda	nerka	3	rzeźni a	PIWet Puław y		
87.	A1 stilbeny pochodne stilbenów oraz ich sole i estry	konie	mocz	1	rzeźni a	ZHW Katowi ce		
88.	A2 substancje tyreostatyczne	konie	mocz	1	rzeźni a	ZHW Katowi ce		
89.	A3 19- nortestosteron	konie	mocz	1	rzeźni a	ZHW Katowi ce		
90.	A3 Trenbolon	konie	mocz	1	rzeźni a	ZHW Katowi ce		

91.	A3 Metylotestosteron	konie	mocz	1	rzeźni a	ZHW Katowice		
92.	A3 Etynyloestradiol	konie	mocz	1	rzeźni a	ZHW Katowice		
93.	A4 laktony kwasu rezorcynowego w tym zeranol	konie	mocz	1	rzeźni a	ZHW Katowice		
94.	A5 Beta- agoniści	konie	wątroba	3	rzeźni a	ZHW Katowice		
95.	A6 Metabolity nitrofuranów AMOZ,AOZ,SEM,ADH	konie	miesnie	1	rzeźni a	ZHW Katowice		
96.	A6 chloramfenikol	konie	mięśni e	1	rzeźni a	ZHW Katowice		
97.	B1 substancje przeciwbakteryjne	konie	mięśni e nerki	6	rzeźni a	ZHW Katowice		
98.	B1 sulfonamidy	konie	mięśni e	1	rzeźni a	ZHW Katowice		
99.	B2d neuroleptyki	konie	nerka	1	rzeźni a	ZHW Katowice		
100.	B2e niesterydowe leki przeciwzapalne	konie	mięśni e	7	rzeźni a	PIWet Puławy		
101.	B2e Metabolity metamizolu (NLPZ)	konie	mięśni e	1	rzeźni a	PIWet Puławy		
102.	B2f Kortykosteroidy	konie	wątroba	9	rzeźni a	PIWet Puławy		

103.	B3a Pestycydy chloroorganiczne	konie	tkanka tłuszczowa	9	rzeźnia	ZHW Katowice		
104.	B3a Polichlorowane bifenyle	konie	tkanka tłuszczowa	9	rzeźnia	ZHW Katowice		
105.	B3b Pestycydy fosfororganiczne	konie	wątroba	5	rzeźnia	ZHW Katowice		
106.	B3c metale toksyczne Pb,Cd,Hg,As	konie	mięśnie	43	rzeźnia	ZHW Katowice	WIW.Z HW.P BC. 931.3. 2012. M. 319: WIW.Z HW.P BC.93 1.3.20 12.M.6 88	
107.	A1 stilbeny pochodne stilbenów oraz ich sole i estry	kurczęta	woda	4	gospodarstwo	ZHW Katowice		
108.	A1 stilbeny pochodne stilbenów oraz ich sole i estry	kurczęta	mięśnie	1	gospodarstwo	ZHW Katowice		
109.	A2 substancje tyreostatyczne	kurczęta	woda	2	gospodarstwo	ZHW Katowice		
110.	A3 19-nortestosteron	kurczęta	woda	2	gospodarstwo	ZHW Katowice		
111.	A3 19-nortestosteron	kurczęta	mięśnie	1	gospodarstwo	ZHW Katowice		
112.	A3 Trenbolon	kurczęta	woda	3	gospodarstwo	ZHW Katowice		

113.	A3 Trenbolon	kurczęta	mięśnie	1	gospodarstwo	ZHW Katowice		
114.	A3 Metylotestosteron	kurczęta	woda	3	gospodarstwo	ZHW Katowice		
115.	A3 Metylotestosteron	kurczęta	mięśnie	1	gospodarstwo	ZHW Katowice		
116.	A4 laktony kwasu rezorcynowego w tym zeranol	kurczęta	woda	3	gospodarstwo	ZHW Katowice		
117.	A4 laktony kwasu rezorcynowego w tym zeranol	kurczęta	mięśnie	1	gospodarstwo	ZHW Katowice		
118.	A5 Beta-agoniści	kurczęta	woda	4	gospodarstwo	ZHW Katowice		
119.	A6 Metabolity nitrofuranów AMOZ, AOZ, SEM, ADH	kurczęta	osocze	1	gospodarstwo	ZHW Katowice		
120.	A6 Nitroimidazole	kurczęta	woda	1	gospodarstwo	ZHW Katowice		
121.	A6 Chloramfenikol	kurczęta	woda	6	gospodarstwo	ZHW Katowice		
122.	A1 stilbeny pochodne stilbenów oraz ich sole i estry	kurczęta	mięśnie	14	rzeźnia	ZHW Katowice		
123.	A2 substancje tyreostatyczne	kurczęta	mięśnie	7	rzeźnia	ZHW Katowice		
124.	A3 19-nortestosteron	kurczęta	mięśnie	14	rzeźnia	ZHW Katowice		

125.	A3 Trenbolon	kurczeta	mięśn e	16	rzeźni a	ZHW Katowi ce		
126.	A3 Metylotestostero n	kurczeta	mięśn e	14	rzeźni a	ZHW Katowi ce		
127.	A4 laktony kwasu rezorcynowego w tym zeranol	kurczeta	mięśn e	14	rzeźni a	ZHW Katowi ce		
128.	A5 Beta- agoniści	kurczęta	wątro ba	8	rzeźni a	ZHW Katowi ce		
129.	A6 Metabolity nitrofuranów AMOZ,AOZ,SE M,ADH	kurczęta	mięśn e	7	rzeźni a	ZHW Katowi ce		
130.	A6 Nitroimidazole	kurczęta	mięśn e	6	rzeźni a	ZHW Katowi ce		
131.	A6 Chloramfenikol	kurczeta	mięśn e	21	rzeźni a	ZHW Katowi ce		
132.	B1 substancje przeciwbakteryj ne	kurczeta	mięśn e watro ba	49	rzeźni a	ZHW Katowi ce	WIW.Z HW.M S.931. 3.2012 .A.831 PIB- PIW Puław y- P/12/1 3824	
133.	B1 Antybiotyki i chemioterapeuty ki	kurczęta	mięśn e	11	rzeźni a	ZHW Katowi ce		
134.	B1 sulfonamidy	kurczęta	mięśn e	6	rzeźni a	ZHW Katowi ce		



135.	B1 Fluorochinolony	kurczęta	mięśnie	7	rzeźnia	ZHW Katowice		
136.	B1 Tetracykliny	kurczęta	mięśnie	11	rzeźnia	ZHW Katowice		
137.	B2a leki przeciwrobacze -Makrocycliczne laktony	kurczęta	wątroba	3	rzeźnia	ZHW Katowice		
138.	B2a Leki przeciwrobacze benzimidazole	kurczęta	watrob a	3	rzeźnia	ZHW Katowice		
139.	B2b Kokcydiostatyki:	kurczęta	wątroba	31	rzeźnia	ZHW Wrocław	PIB- PIW Puławy P/12/1 0891	
140.	B2c Pyretroidy	kurczęta	mięśnie	4	rzeźnia	PIWet Puławy		
141.	B2c Karbaminiany	kurczęta	mięśnie	2	rzeźnia	PIWet Puławy		
142.	B2e niesterydowe leki przeciwzapalne	kurczęta	mięśnie	1	rzeźnia	PIWet Puławy		
143.	B3a Pestycydy chloroorganiczne	kurczęta	tkanka tłuszcz owa	9	rzeźnia	ZHW Katowice		
144.	B3a Polichlorowane bifenyle	kurczęta	tkanka tłuszcz owa	9	rzeźnia	ZHW Katowice		
145.	B3c metale toksyczne Pb,Cd,Hg,As	kurczęta	mięśnie wątroba	12	rzeźnia	ZHW Katowice		
146.	A1 stilbeny pochodne stilbenów oraz	indyki	woda	1	gospo darstw o	ZHW Katowice		

	ich sole i estry							
147.	A4 laktony kwasu rezorcynowego w tym zeranol	indyki	woda	1	gospodarstwo	ZHW Katowice		
148.	A1 stilbeny pochodne stilbenów oraz ich sole i estry	indyki	mięsnie	3	rzeźnia	ZHW Katowice		
149.	A2 substancje tyreostatyczne	indyki	mięsnie	1	rzeźnia	ZHW Katowice		
150.	A3 19-nortestosteron	indyki	mięsnie	2	rzeźnia	ZHW Katowice		
151.	A3 Trenbolon	indyki	mięsnie	2	rzeźnia	ZHW Katowice		
152.	A3 Metylotestosteron	indyki	mięsnie	2	rzeźnia	ZHW Katowice		
153.	A4 laktony kwasu rezorcynowego w tym zeranol	indyki	mięsnie	2	rzeźnia	ZHW Katowice		
154.	A5 Beta-agoniści	indyki	wątroba	1	rzeźnia	ZHW Katowice		
155.	A6 Metabolity nitrofuranów AMOZ, AOZ, SEM, ADH	indyki	mięsnie	2	rzeźnia	ZHW Katowice		
156.	A6 Nitroimidazole	indyki	mięsnie	2	rzeźnia	ZHW Katowice		
157.	A6 chloramfenikol	indyki	mięsnie	2	rzeźnia	ZHW Katowice		

158.	B1 substancje przeciwbakteryjne	indyki	mięśnię wątroba	8	rzeźnia	ZHW Katowice		
159.	B1 sulfonamidy	indyki	mięśnię	3	rzeźnia	ZHW Katowice		
160.	B1 Fluorochinolony	indyki	mięśnię	2	rzeźnia	ZHW Katowice		
161.	B2b Kokcydiostatyki:	indyki	wątroba	5	rzeźnia	ZHW Wrocław		
162.	B2c Pyretroidy	indyki	mięśnię	1	rzeźnia	PIWet Puławy		
163.	B3a Pestycydy chloroorganiczne	indyki	tkanka tłuszczowa	3	rzeźnia	ZHW Katowice		
164.	B3a Polichlorowane bifenylo	indyki	tkanka tłuszczowa	3	rzeźnia	ZHW Katowice		
165.	B3c metale toksyczne Pb,Cd,Hg,As	indyki	mięśnię wątroba	3	rzeźnia	ZHW Katowice		
166.	A1 stilbeny pochodne stilbenów oraz ich sole i estry	ryby	mięśnię	1	gospodarstwo	ZHW Katowice		
167.	A6 Metabolity nitrofuranów AMOZ,AOZ,SEM,ADH	ryby	mięśnię	1	gospodarstwo	ZHW Katowice		
168.	A6 Nitroimidazole	ryby	mięśnię	1	gospodarstwo	ZHW Katowice		
169.	A6 chloramfenikol	ryby	mięśnię	3	gospodarstwo	ZHW Katowice		

170.	B1 substancje przeciwbakteryjne	ryby	mięśnie	4	gospodarstwo	ZHW Katowice		
171.	B1 Amfenikole Florfenikol	ryby	mięśnie	1	gospodarstwo	PIWet Puławy		
172.	B2a Leki przeciwoznaczające Makrolityczne laktony	ryby	mięśnie	3	gospodarstwo	ZHW Katowice		
173.	B2a Leki przeciwoznaczające benzoimidazole	ryby	mięśnie	1	gospodarstwo	ZHW Katowice		
174.	B3a Pestycydy chloroorganiczne	ryby	mięśnie	3	gospodarstwo	ZHW Katowice		
175.	B3a Polichlorowane bifenylo	ryby	mięśnie	3	gospodarstwo	ZHW Katowice		
176.	B3c metale toksyczne Pb,Cd,Hg,As	ryby	mięśnie	5	sprzedaz bezpośrednia	ZHW Katowice		
177.	B3e Barwniki	ryby	mięśnie	10	gospodarstwo	ZHW Katowice		
178.	A6 Metabolity nitrofurano AMOZ,AOZ,SEM,ADH	mleko krowie	mleko krowie	1	gospodarstwo	ZHW Katowice		
179.	A6 Chloramfenikol	mleko krowie	mleko krowie	4	gospodarstwo	ZHW Katowice		
180.	B1 substancje przeciwbakteryjne	mleko krowie	mleko krowie	35	gospodarstwo	ZHW Katowice		
181.	B1 sulfonamidy	mleko krowie	mleko krowie	2	gospodarstwo	ZHW Katowice		

182.	B2a Leki przeciwróbacze Makrolityczne laktony	mleko krowie	mleko krowie	1	gospodarstwo	ZHW Katowice		
183.	B2a Leki przeciwróbacze benzoimidazole	mleko krowie	mleko krowie	1	gospodarstwo	PIWet Puławy		
184.	B2c Pyretroidy	mleko krowie	mleko krowie	1	gospodarstwo	PIWet Puławy		
185.	B2e niesterydowe leki przeciwzapalne	mleko krowie	mleko krowie	1	gospodarstwo	PIWet Puławy		
186.	B3a Pestycydy chloroorganiczne	mleko krowie	mleko krowie	2	gospodarstwo	ZHW Katowice		
187.	B3a Polichlorowane bifenylo	mleko krowie	mleko krowie	2	gospodarstwo	ZHW Katowice		
188.	B3b Pestycydy fosforoorganiczne	mleko krowie	mleko krowie	2	gospodarstwo	ZHW Katowice		
189.	B3c metale toksyczne Pb,Cd,Hg,As	mleko krowie	mleko krowie	3	gospodarstwo	ZHW Katowice		
190.	B3d Mikotoksyny Aflatoksyna M1	mleko krowie	mleko krowie	1	gospodarstwo	PIWet Puławy		
191.	A6 Metabolity nitrofuranoów AMOZ,AOZ,SEM,ADH	jaja	jaja	2	2 punkty pakowania jaj	ZHW Katowice		
192.	A6 Nitroimidazole	jaja	jaja	1	punkt pakowania jaj	PIWet Puławy		
193.	A6 chloramfenikol	jaja	jaja	2	2 gospodarstwa	ZHW Katowice		

194.	B1 substancje przeciwbakteryjne	jaja	jaja	9	6 gospodarstw, 3 punkty pakowania jaj	ZHW Katowice		
195.	B1bAntybiotyki i chemioterapeutyki	jaja	jaja	10	5 gospodarstwa, 5 punkty pakowania jaj	ZHW Katowice		
196.	B2a Leki przeciwrzeczowe benzoimidazole	jaja	jaja	1	gospodarstwo	PIWet Puławy		
197.	B2b Kokcydiostatyki:	jaja	jaja	7	5 gospodarstw, 2 punkty pakowania jaj	PIWet Puławy		
198.	B3a Pestycydy chloroorganiczne	jaja	jaja	5	5 punktów w pakowaniu jaj	ZHW Katowice		
199.	B3a Polichlorowane bifenyle	jaja	jaja	5	5 punktów w pakowaniu jaj	ZHW Katowice		
200.	B3c metale toksyczne Pb,Cd,Hg,As	jaja	jaja	5	3 gospodarstwa, 2 punkty pakowania jaj	ZHW Katowice		
201.	B1 sulfonamidy	miód	miód	5	gospodarstwo	ZHW Katowice		

202.	B2c Pyretroidy	miód	miód	1	gospo darstw o	PIWet Puław y		
203.	B3a Pestycydy chloroorganiczn e	miód	miód	1	gospo darstwo	PIWet Puław y		
204.	B3a Polichlorowane bifenyle	miód	miód	1	gospo darstw o	PIWet Puław y		
205.	B3b Pestycydy fosforoorganiczn e	miód	miód	1	gospo darstw o	PIWet Puław y		
206.	B3c metale toksyczne Pb,Cd,Hg,As	miód	miód	1	gospo darstw o	PIWet Puław y		
207.	<i>Czynniki zagrożeń typu fizycznego : Cez 134, Cez 137</i>	<i>bydło</i>	<i>mięśni e</i>	12	<i>rzeźni a</i>	<i>ZHW Katowi ce</i>		
208.	<i>Czynniki zagrożeń typu fizycznego : Cez 134, Cez 137</i>	<i>trzoda</i>	<i>mięśni e</i>	12	<i>rzeźni a</i>	<i>ZHW Katowi ce</i>		
209.	<i>Czynniki zagrożeń typu fizycznego : Cez 134, Cez 137</i>	<i>owca</i>	<i>mięśni e</i>	6	<i>gospo darstw o</i>	<i>ZHW Katowi ce</i>		
210.	<i>Czynniki zagrożeń typu fizycznego : Cez 134, Cez 137</i>	<i>drób</i>	<i>mięśni e</i>	12	<i>rzeźni a</i>	<i>ZHW Katowi ce</i>		
211.	<i>Czynniki zagrożeń typu fizycznego : Cez 134, Cez 137</i>	<i>ryby</i>	<i>mięśni e</i>	12	<i>gospo darstw o</i>	<i>ZHW Katowi ce</i>		
212.	<i>Czynniki zagrożeń typu fizycznego : Cez 134, Cez 137</i>	<i>mleko krowie</i>	<i>mleko krowie</i>	12	<i>zlewni a</i>	<i>ZHW Katowi ce</i>		
213.	<i>Czynniki zagrożeń typu fizycznego : Cez</i>	<i>jaja kurze</i>	<i>jaja</i>	12	<i>gospo darstw o</i>	<i>ZHW Katowi ce</i>		

	134, Cez 137							
214.	Czynniki zagrożenia typu fizycznego : Cez 134, Cez 137	zwierzęta łowne	mięśniece	7	gospodarstwo	ZHW Katowice		

### 7.1 Wykorzystanie systemu CELAB w województwie

W 2012 roku wprowadzono do systemu CELAB następujące dane:

ZAKRES BADANIA	LICZBA BADAŃ WYKONANYCH W ROKU OBJĘTYM SPRAWOZDANIEM	LICZBA BADAŃ WPROWADZONYCH DO SYSTEMU W ROKU OBJĘTYM SPRAWOZDANIEM	PROCENT BADAŃ WPROWADZONYCH DO SYSTEMU W ROKU OBJĘTYM SPRAWOZDANIEM
0	1	2	3 (2:1)
Środki spożywcze pochodzenia zwierzęcego	55 668	54 716	98,3%
Choroby zwierząt	79 155	69 178	87,4%
Pasze, farmacja, utylizacja	4 524	4 524	100%
<b>ŁĄCZNIE</b>	<b>139 347</b>	<b>128 418</b>	<b>92,2%</b>

Różnice w ilości badań wykonanych w zakresie chorób zwierząt dotyczą przede wszystkim prób masowych (choroba Aujeszkiego, białaczka, bruceloza, choroba niebieskiego języka).

Faktycznie wykonano 63 416 badań w 62 073 próbkach krwi. Do programu SERLAB wprowadzono wszystkie 62 073 próbki krwi, natomiast do CBD przeszło tylko 56 230 próbek (stanowi to 90,6 % wszystkich badań).



Jednocześnie należy nadmienić, że w przypadku w/w badań system zarówno SERLAB jak i CELAB rejestruje liczbę próbek, a nie faktyczną liczbę przeprowadzonych badań.

## 8. Omówienie wyników kontroli wewnętrznych

Kontrole wewnętrzne prowadzone przez zespół ds. Zdrowia i Ochrony Zwierząt

DZIAŁ PROWADZACY KONTROLE	OGÓLNA LICZBA KONTRILI	ZAKRES KOTROLI	LICZBA KONTROLI Z DANEGO ZAKRESU	STWIERDZONE USTERKI		SPOSÓB NAPRAWY	WNIOSK
				RODZAJ	LICZBA		
Zespół ds. zdrowia i ochrony zwierząt	47	Nadzór Powiatowego Lekarza Weterynarii nad ochroną zdrowia zwierząt i zwalczania chorób zakaźnych zwierząt, ochroną zwierząt, identyfikacją i rejestracją zwierząt oraz higieną materiału biologicznego.	4	nie wykonano wszystkich zaplanowanych kontroli przez PLW,	2	Wydano wystąpienia pokontrolne	
				niewłaściwe warunki utrzymywania i przemieszczania przed ubojem,	1		
				nieprawidłowości w dokumentacji dot. dobrostanu zwierząt w gospodarstwie,	1		
				brak zaplanowania kontroli wszystkich podmiotów nadzorowanych w zakresie przewozu zwierząt	1		

				nieterminowe pobieranie prób w kierunku Salmonelli	2		
				brak dokumentacji dot. typowania gospodarstw do kontroli dobrostanu zwierząt	1		
				brak planu kryzysowego zawierającego informacje postępowania przy sytuacji awaryjnej przy rozładunku zwierząt i zmiany środka transportu	1		
				brak dochowania terminu badania w kierunku gruźlicy, brucelozy i białaczki	2		
				nieprawidłowe pobieranie prób w kierunku choroby Aujeszkiego	1		
				brak potwierdzenia harmonogramów przez Lekarzy Urzędowych	1		
				brak wydania decyzji PLW na stwierdzone uchybienia podczas kontroli	1		
		Wykonanie przez PLW zaleceń pokontrolnych wydanych na podstawie protokołu z kontroli przeprowadzonej w 2011 roku.	7			Wydano wystąpienia pokontrolne	
				Brak wykonania zaleceń pokontrolnych	24		
		Stan, sposób oraz prawidłowość prowadzenia przez Powiatowego Lekarza Weterynarii nadzoru w zakresie realizacji zadań związanych ze zwalczaniem chorób zakaźnych zwierząt,	11			Wydano zalecenia pokontrolne	

		obrotem zwierzętami, identyfikacją zwierząt, dobrostanem w rzeźni oraz spełnianiem wymagań weterynaryjnych dla podejmowania i prowadzenia działalności nadzorowanej, oraz przemieszczaniem zwierząt					
				sporadyczne przypadki braku chronologii wpisów dostarczonych do podmiotu koni w książkach badania przed i poubojowego	1		
				Wystawianie dokumentów łańcucha pokarmowego przez ostatniego właściciela pomimo, że koń trafił do ubojni przed podmioty pośredniczące w handlu koni w którego przebywał kilka dni	1		
				Niekompletne wypełnienie dokumentu łańcucha pokarmowego	2		
				Nie wykonanie badań przedubojowych w czasie 24 godzin od przybycia do ubojni	1		
				Dokumentacja dotycząca przyjęcia zwierząt do magazynu żywca nie jest prowadzona na bieżąco.	1		
				Niekompletne wypełnienie dziennika przedubojowego – brak wpisu numeru rejestracyjnego	1		

				środka transportu			
		Stan, sposób oraz prawidłowość / ocena prawidłowości prowadzenia przez PLW nadzoru nad Zakładem Wylęgu Drobiu	5			Wydano zalecenia pokontrolne	
				Zabezpieczenie okien budynku przed ptakami	2		
				Wyodrębnienie miejsca do mycia i dezynfekcji środków transportu	1		
				Wyodrębnienie miejsca do odkażania jaj.	1		
				Przyjmowanie do produkcji piskląt jaja wylęgowe oznakowane indywidualnie w zakładzie producenta	2		
				Zaleca się, aby pomieszczenia, urządzenia i sprzęt używany do wylęgu poddawać zabiegom mycia i dezynfekcji.	1		
				Przeprowadzanie, nie rzadziej niż raz w miesiącu, badania stanu sanitarnego	2		
				Prowadzenie kart lęgów zgodnie z rozporządzeniem MRiRW z dnia 16 września 2004r.	5		
				Nie możliwość powiązania dokumentacji dot. jaj wylęgowych z produktami oddawanymi do utylizacji	3		
		Nadzór PLW nad pomiotami prowadzącymi działalność w zakresie sektora	2				

		akwakultury					
				Brak przeprowadzenia weryfikacji podmiotu przez PLW, przed wysłaniem dokumentacji do WLW		Pouczające pismo WLW o sposobie przeprowadzenia weryfikacji	
		Stan, sposób oraz prawidłowości / ocena prawidłowości prowadzenia przez PLW nadzoru nad miejscem odpoczynku zwierząt	1			Okoliczność odmowy przeprowadzenia kontroli przez podmiot „AGROSPED”	
		Sposób pełnienia nadzoru PLW nad obrotem zwierzętami	1			Pismo pouczające PLW	
				Błędnie wypisywane świadectwa przez lekarza	1		
		Nadzór PLW nad prowadzeniem ferm zwierząt futerkowych	9			Wydano wystąpienie pokontrolne	
				Brak miejsca do składowania środków dezynfekcyjnych	3		
				Brak pomieszczenia do przetrzymywania produktów leczniczych zabezpieczonego przed dostępem osób niepowołanych.	4		
				Dokumentacja leczenia zwierząt nie posiadająca numeracji chronologicznej	1		
				Niekompletnie wypełniona książka leczenia	1		

				brak ewidencji leczenia zwierząt z ostatnich 5 lat, w trakcie kontroli okazano dokumentację dotyczącą tylko 2012 roku	1		
				Zwierzęta pozbawione stałego dostępu do wody	1		
				Brak wydzielenia miejsca na składowanie obornika	1		
				Brak zapasowych mat dezynfekcyjnych, maty wyłożone na fermie nie zabezpieczają wjazdu na teren fermy	1		
				Nieodpowiednia książka leczenia – książka leczenia niezgodna z rozporządzeniem ARiMR z dnia 29 września 2011 roku	2		
				Brak środków do bieżącej dezynfekcji	1		
		Nadzór PLW nad ochroną zdrowia zwierząt	1			Wydano zalecenia pokontrolne	
				Brak dokumentacji prowadzonej w gospodarstwie	1		
		Nadzór PLW nad schroniskiem dla bezdomnych zwierząt	2			Wydano zalecenia pokontrolne	
				Brak informacji dot. osób przekazujących psy do schroniska	1		

				Brak dokumentacji dot. kwarantanny przekazywanej osobie adoptującej psa	1		
				Brak dat rozpoczęcia i zakończenia kwarantanny	1		
		Weryfikacja wniosku o wolność powiatu żywieckiego od choroby Aujeszky`ego.- kontynuacja kontroli z dnia 9.11.2012r.	1			Brak zaleceń pokontrolnych	
		Stan, sposób oraz prawidłowość prowadzenia przez PLW nadzoru nad spełnianiem wymagań weterynaryjnych dla prowadzenia działalności w zakresie organizowania targów	1			Wydano zalecenia pokontrolne	
				- wyznaczenie i oznakowanie miejsca do produktów biobójczych, zwłok zwierząt, oznakowania miejsca dla zwierząt agresywnych oraz wykazujących objawy chorobowe, dostosowanie ramp rozładunkowych do różnych środków transportu	1		

**Kontrole wewnętrzne prowadzone przez dział ds. higieny żywności pochodzenia zwierzęcego.**

dział prowadzący kontrole	ogólna liczba kontroli	zakres kontroli	liczba kontroli z danego zakresu	stwierdzone usterki		sposób naprawy	wnioski
				rodzaj	liczba		
	76						

32	Kontrole doraźne w zakresie uboju koniowatych oraz przetwórstwa świeżego mięsa w związku z planowanym audytem FVO	1	Nieprawidłowości dotyczące zapisów Rozporządzenia (WE) Nr 178/2002	1		
Nieprawidłowości w zakresie prowadzonej dokumentacji nadzoru właścicielskiego w podmiotach nadzorowanych.			1			
Nieprawidłowości w zakresie rozdziału stref o różnym zakresie mikrobiologicznym			1			
	Kontrole doraźne w zakresie weryfikacji zakładów pod kątem spełnienia wymogów dla zakładów zatwierdzonych	3	Nieprawidłowości dotyczące zapisów Rozporządzenia (WE) Nr 178/2002	3		
Nieprawidłowości w zakresie prowadzonej dokumentacji nadzoru właścicielskiego w podmiotach nadzorowanych.			2			
Nieprawidłowości w zakresie prowadzenia dokumentacji harmonogramu pobierania próbek – Rozporządzenie			2			



		(WE) 2073/2005			
		Niezgodność w zakresie posiadania i wdrożenia przez podmiot dokumentacji dot. Rozporządzenia 1935/2004 oraz Dyrektywy Komisji 2002/72/WE dla materiałów z tworzyw sztucznych	1		
		Niezgodność w zakresie monitorowania temperatury w pomieszczeniach produkcyjnych	1		
		Nieprawidłowość w zakresie znakowania pojemników do składowania uppz	1		
		Nieprawidłowości w zakresie posiadania przez podmiot dodatkowego urządzenia do ogłuszania zwierząt	1		
		Nieprawidłowość dot. Opisanie miejsc służących do przetrzymywania zwierząt przed	1		

			ubojem w zakresie ilości szt. zwierząt			
	Kontrole doraźne w zakresie weryfikacji wymagań krajów trzecich	7	Niezgodność w zakresie częstotliwości kontroli zanieczyszczeń mikrobiologicznych i chemicznych w odniesieniu do wytycznych kraju trzeciego.	1		
			Nieprawidłowości w zakresie prowadzenia dokumentacji harmonogramu pobierania próbek – Rozporządzenie (WE) 2073/2005	2		
			Nieprawidłowość w zakresie znakowania pojemników do składowania uppz.	1		
			Niezgodność w zakresie wzoru etykiety oraz opisów produktów zgodnych z wymogami FR	3		
			Nieprawidłowości w zakresie prowadzonej dokumentacji nadzoru właścicielskiego w podmiotach nadzorowanych	3		

			Niezgodność w zakresie procedur zakładowych w odniesieniu do wymogów UC	1		
			Niezgodność w zakresie prowadzenia badań wartości odżywczej asortymentów	1		
			Niezgodność w zakresie braku możliwości monitorowania wilgotności w pomieszczeniach magazynowych	1		
			Nieprawidłowości dotyczące zapisów Rozporządzenia (WE) Nr 178/2002	1		
		1	Niezgodność w	1		

	Kontrola doraźna w zakresie odbierania z gospodarstw mleka surowego		zakresie dokumentowania monitorowania temperatury mleka surowego w transporcie			
	Kontrola doraźna w zakresie weryfikacji informacji dot. łańcucha żywnościowego	2	Niezgodność w zakresie umieszczania wymaganych informacji w dokumentacji w łańcuchach żywieniowych	2		
Niezgodność w zakresie wypełnienia dokumentacji dot. Badania przedubojowego			2			
Niezgodność w zakresie prawidłowości wdrożenia Rozporządzenia 854/2004			1			
Niezgodność w zakresie prowadzonej dokumentacji dot. Obrotu żywymi zwierzętami			1			
	Kontrola doraźna w zakresie identyfikacji	1	Nieprawidłowości dotyczące zapisów Rozporządzenia (WE) Nr 178/2002	1		

	mięsa wołowego oraz działania systemu HACCP		Niezgodność w zakresie prowadzenia dokumentacji monitorowania temperatury w pomieszczeniach produkcyjnych	1		
	Kontrola doraźna w zakresie prowadzenia dokumentacji dot. badania zwierząt rzeźnych i mięsa	1	Niezgodność dot. Rozbieżności prowadzonej dokumentacji dot. Badania przed i poubojowego	1		
9	Kontrola sprawdzająca	5	Nieprawidłowości w zakresie prowadzonej dokumentacji przez PLW.	3		
			Niezgodność w zakresie rozdzielenia przechowywania półproduktu od produktu gotowego	1		
			Nieprawidłowość w zakresie zastosowania w pomieszczeniach produkcyjnych materiałów łatwych do mycia i niepochlaniających	1		

			Nieprawidłowość w zakresie zastosowania w pomieszczeniach produkcyjnych materiałów łatwych do mycia i nieulegających korozji	1		
			Nieprawidłowości dotyczące zapisów Rozporządzenia (WE) Nr 178/2002	1		
			Nieprawidłowości w zakresie prowadzonej dokumentacji nadzoru właścicielskiego w podmiotach nadzorowanych	2		
			Niezgodności w zakresie spełnienia wymagań dot. uppz	2		
			Niezgodność w zakresie posiadania i wdrożenia przez podmiot dokumentacji dot. Rozporządzenia 1935/2004 oraz Dyrektywy Komisji 2002/72/WE dla materiałów z	1		

			tworzyw sztucznych			
35	Kontrole problemowe w zakresie prowadzenia dokumentacji dot. dystrybucji świadectw dla towarów przeznaczonych do wywozu do krajów trzecich	3	Nieprawidłowości w zakresie nadawania numerów ewidencyjnych na świadectwa eksportowe	3		
	Kontrole problemowe w zakresie sprawowania nadzoru przez PLW w obszarze higieny środków spożywczych pochodzenia zwierzęcego.	2	Nieprawidłowości w zakresie prowadzonej dokumentacji przez PLW.	1		
			Nieprawidłowości w zakresie prowadzonej dokumentacji nadzoru właścicielskiego w podmiotach nadzorowanych	3		
			Niezgodności w zakresie spełnienia wymagań dot. uppz	1		
			Nieprawidłowości dotyczące zapisów Rozporządzenia (WE) Nr 178/2002	2		

				Nieprawidłowości w zakresie wykorzystania pomieszczeń produkcyjnych niezgodnie z przeznaczeniem	1		
				Niezgodność w zakresie prowadzenia działalności przez podmiot niezgodnie z wydaną decyzją przez PLW	1		

### Kontrole prowadzone przez dział ds. higieny pasz i uppz

dział prowadzący kontrole	ogólna liczba kontroli	zakres kontroli	liczba kontroli z danego zakresu	stwierdzone usterki		sposób naprawy	wnioski
				rodzaj	liczba		
OZK-HP	20	Kontrola wykorzystania uppz w schroniskach	2	Lokalizacja pomieszczenia na uppz stwarza ryzyko zanieczyszczenia krzyżowego	2	Zalecenie pokontrolne	Upowszechnienie wiedzy o 1069/2009
		Kontrola wykorzystania uppz na fermach mięsożernych zwierząt futerkowych	8	Brak środków dezynfekcyjnych Usterki w rejestrach	1	Zalecenie pokontrolne	
				Usterki w rejestrach	2	Zalecenie pokontrolne	
				Niewłaściwy stan higieniczny pomieszczeń	1	Zalecenie pokontrolne	



				Brak oznakowania pojemników	1	Zalecenie pokontrolne	
		Kontrola wytwórni pasz leczniczych-spełnianie warunków organizacyjno technicznych	3	Niekompletna procedura dotycząca czyszczenia linii produkcyjnych	1	Podmiot zawiadomił o wykonaniu zaleceń	
		Kontrola wykonywania nadzoru nad podmiotami sektora paszowego i uppz	7	Usterki w dokumentacji	1		
				Niezrealizowanie wymaganej liczby kontroli	4	Zalecenie pokontrolne	
				Usterki w nadzorowanych podmiotach	6	Zalecenie pokontrolne	

### Kontrole finansowe prowadzone przez zespół ds. Finansowo - Księgowych.

dział prowadzący kontrole	ogólna liczba kontroli	zakres kontroli	liczba kontroli z danego zakresu	stwierdzone usterki		sposób naprawy	wnioski
				rodzaj	liczba		
Zespół ds. finansowo-księgowych	40	Realizacja dochodów oraz wydatków budżetowych, prawidłowość wykorzystania środków finansowych przyznaných z rezerw celowych budżetu państwa.	15	Przekazanie należnych składek ZUS z naruszeniem terminu wynikającego z art. 47 ust.1 pkt 2 ustawy z dnia 13.10.1998r. o systemie ubezpieczeń społecznych (Dz.U.2009, Nr 205, poz.1585 j.t. z późn.zm.).	wystąpiła w 1 jednostce	Wydano zalecenia pokontrolne, polecono złożenie informacji o sposobie wykonania tych zaleceń	Zorganizowanie szkolenia dla głównych księgowych powiatowych inspektoratów weterynarii
				Zapłata za rachunki (do umowy-zlecenie) nastąpiła po określonym w umowach – zlecenie terminie zapłaty, co jest niezgodne z art. 44 ust. 3 pkt. 3 ustawy z dnia 27.08.2009 o finansach publicznych (Dz. U. Nr 157, poz. 1240 z późn. zm.).	wystąpiła w 1 jednostce		
				Ponoszenie wydatków na cele i w wysokości niezgodnej z planem finansowym jednostki, co jest niezgodne z art. 44 ust. 1 pkt 3 ustawy z dnia 27.08.2009 o finansach publicznych (Dz. U. Nr 157, poz. 124 z późn. zm.).	wystąpiła w 3 jednostkach		
				Zawieranie z pracownikami umów o korzystanie z samochodów prywatnych do celów służbowych na okres dłuższy niż jeden rok lub nieumieszczanie w tych umowach zapisów dotyczących miesięcznych limitów kilometrów – co jest niezgodne z art. 46 ust. 1 w/w ustawy o	wystąpiła w 4 jednostkach		

			finansach publicznych.			
			Wykazanie w sprawozdaniu Rb-28 zaangażowania przekraczającego plan, co stanowi naruszenie art. 46 ust. 1 w/w ustawy o finansach publicznych.	wystąpiła w 2 jednostkach		
			Nieterminowe regulowanie zobowiązań, co jest niezgodne z art. 44 ust. 3 pkt. 3 w/w ustawy o finansach publicznych.	wystąpiła w 3 jednostkach		
			Przyjmowanie darowizn na dobro jednostki i nietraktowanie ich jako dochodów, co jest niezgodne z art. 5 ust.1 punkt 1, ust.2 punkt 5 w/w ustawy o finansach publicznych.	wystąpiła w 1 jednostce		
			Brak wskazywania źródła finansowania przy zatwierdzaniu do zapłaty dowodów księgowych.	wystąpiła w 6 jednostkach		
			Brak aktualizacji należności, co jest niezgodne z art. 35b ustawy z dnia 29.09.1994 o rachunkowości (Dz. U. z 2009r. Nr 152, poz. 1223 z późn. zm.).	wystąpiła w 1 jednostce		
			Stosowana w jednostce praktyka dotycząca ewidencjonowania należnych odsetek od nieterminowych należności tylko na podstawie dowodu księgowego PK (polecenie księgowania) i niewysyłanie do kontrahentów not odsetkowych narusza art. 20 ust. 1 w/w	wystąpiła w 1 jednostce		

			ustawy o rachunkowości.			
			Wykazywanie w bilansie jednostki należności długoterminowych jako należności krótkoterminowe - niezgodnie z art. 3 ust. 1 pkt 18c w/w ustawy o rachunkowości.	wystąpiła w 1 jednostce		
			Naruszenie zasady memoriałowej czasu ujmowania dowodów księgowych w księgach rachunkowych – niezgodnie z art. 6 ust. 1 w/w ustawy o rachunkowości.	wystąpiła w 3 jednostkach		
			Umieszczanie na rachunkach (do umowy – zlecenia) klauzuli zapłaty (informacja o tym kiedy zostało uregulowane zobowiązanie) w wysokości netto.	wystąpiła w 1 jednostce		
			W zaewidencjonowanych dowodach księgowych brak sprawdzenia pod względem merytorycznym, formalno-rachunkowym oraz brak zatwierdzenia do wypłaty co jest niezgodne z art. 22 ust. 1 w/w ustawy o rachunkowości.	wystąpiła w 5 jednostkach		
			Błędy występujące w dowodach księgowych poprawiane w sposób niezgodny z art. 22 ust. 1 i 2 w/w ustawy o rachunkowości.	wystąpiła w 3 jednostkach		
			Ujmowanie operacji w księgach rachunkowych niezgodnie z ich	wystąpiła		

			treścią ekonomiczną – co jest niezgodne z art. 4 ust. 2 w/w ustawy o rachunkowości.	w 4 jedn ostka ch		
			Na dowodach księgowych brak numeru pozycji ujęcia w księgach rachunkowych, co jest niezgodne z art. 14 ust. 2 w/w ustawy o rachunkowości.	wyst ąpiła w 9 jedn ostka ch		
			Ujmowanie w księgach rachunkowych dowodów księgowych w sposób niezgodny z rzeczywistym przebiegiem operacji gospodarczej – co stanowi naruszenie art. 22 ust. 1 w/w ustawy o rachunkowości.	wyst ąpiła w 4 jedn ostka ch		
			Prowadzenie ksiąg rachunkowych w sposób nierzetelny, co stanowi naruszenie art. 24 ust. 1 i 2 w/w ustawy o rachunkowości.	wyst ąpiła w 3 jedn ostka ch		
			Ujmowanie w księgach rachunkowych dowodów księgowych, które nie spełniają wymogów zawartych w art. 20 w/w ustawy o rachunkowości.	wyst ąpiła w 2 jedn ostka ch		
			Brak dekretacji na dowodach źródłowych, co jest niezgodne z art. 21 ust. 1 w/w ustawy o rachunkowości.	wyst ąpiła w 4 jedn ostka ch		
			Ujmowanie w księgach rachunkowych operacji gospodarczych za pomocą dowodów zbiorczych z naruszeniem art. 20 ust. 3 pkt. 1 w/w ustawy o rachunkowości.	wyst ąpiła w 3 jedn ostka ch		

			<p>Niewprowadzanie do ksiąg rachunkowych okresu sprawozdawczego wszystkich zdarzeń, które wystąpiły w danym okresie sprawozdawczym, co jest niezgodne z art. 20 ust. 1 w/w ustawy o rachunkowości.</p>	wystąpiła w 1 jednostce		
			<p>Zatwierdzanie do zapłaty zobowiązania w kwocie netto, a nie w kwocie brutto, co stanowi naruszenie art. 22 ust. 1 w/w ustawy o rachunkowości.</p>	wystąpiła w 5 jednostkach		
			<p>Windykacja należności prowadzona w sposób niezgodny z §14 ust. 1, pkt 4 i 5 rozporządzenia Ministra Finansów z dnia 07.12.2010 w sprawie sposobu prowadzenia gospodarki finansowej jednostek budżetowych i samorządowych zakładów budżetowych (Dz. U. Nr 241, poz. 1616) oraz w sposób niezgodny z §3 ust. 1, §5 ust. 1, §6 ust. 1 rozporządzenia Ministra Finansów z dnia 22.11.2001 w sprawie wykonania niektórych przepisów ustawy o postępowaniu egzekucyjnym w administracji (Dz. U. Nr 137, poz. 1541 z późn. zm.).</p>	wystąpiła w 13 jednostkach		
			<p>Rozliczanie się przez wyznaczonych lekarzy weterynarii z wpłat gotówkowych pobranych od podmiotów w terminach naruszających rok budżetowy –</p>	wystąpiła w 2 jednostkach		

			co jest niezgodne z §18 ust. 1 rozporządzenia Ministra Finansów z dnia 05.07.2010 w sprawie szczególnych zasad rachunkowości oraz planów kont dla budżetu państwa, budżetów jednostek samorządu terytorialnego, jednostek budżetowych, samorządowych zakładów budżetowych, państwowych funduszy celowych oraz państwowych jednostek budżetowych mających siedzibę poza granicami Rzeczypospolitej Polskiej (Dz. U. Nr 128, poz. 861).	ch		
			Konto 998 „Zaangażowanie wydatków budżetowych roku bieżącego” zawiera zapisy tylko po stronie Ma, zapisy po stronie Wn nie występują - takie ewidencjonowanie zaangażowania wydatków jest niezgodne z Załącznikiem nr 3 w/w rozporządzenia MF w sprawie szczególnych zasad rachunkowości.	wystąpiła w 1 jednostce		
			Zapisy na kontach 130 oraz 240 prowadzone w sposób niezgodny z w/w rozporządzeniem MF w sprawie szczególnych zasad rachunkowości.	wystąpiła w 2 jednostkach		
			Zatwierdzanie do wypłaty rachunków do umów-zlecenia, które nie zawierają elementów, które powinny być zawarte w rachunkach, co narusza §14 ust. 1 pkt 4 rozporządzenia Ministra Finansów z 22.08.2005 w sprawie naliczania odsetek za zwłokę oraz opłaty prolongacyjnej a także zakresu informacji, które muszą być	wystąpiła w 5 jednostkach		

			zawarte w rachunkach (Dz. U. Nr 165, poz. 1373 z późn. zm.).			
			Odprowadzanie dochodów budżetu państwa niezgodnie z wymaganiami zawartymi w rozporządzeniu Ministra Finansów z dnia 20.12.2010 w sprawie szczegółowego sposobu wykonywania budżetu państwa (Dz. U. Nr 245, poz. 1637).	wystąpiła w 1 jednostce		
			Nieprawidłowy sposób dokonywania refundacji wydatków, który narusza art. 11 ust. 1 ustawy z dnia 27.09.2009 o finansach publicznych (Dz.U. Nr 157, poz. 1240 z późn.zm.) oraz § 4 w/ rozporządzenia MF w sprawie w sprawie szczegółowego sposobu wykonywania budżetu państwa.	wystąpiła w 1 jednostce		
			Brak zaokrąglania podstawy opodatkowania do pełnych złotych, co jest niezgodne z art. 63 §1 ustawy z dnia 29.09.1997 Ordynacja podatkowa (Dz. U.2012.749 z późn. zm.).	wystąpiła w 1 jednostce		
			Nieprzestrzeganie wewnętrznych aktów prawa w zakresie dotyczącym prowadzenia rachunkowości.	wystąpiła w 6 jednostkach		
			Brak oświadczenia kierownika jednostki dotyczącego tego, że wydatki na rozmowy telefoniczne ponoszone przez jednostkę, dotyczą w całości połączeń i rozmów o charakterze służbowym.	wystąpiła w 2 jednostkach		



			<p>Nie ustalono pogotowia kasowego w przypadku funkcjonowania w jednostce kasy.</p>	<p>wystąpiła w 1 jednostce</p>		
			<p>Nierzetelne wypełniania obowiązujących w jednostce druków, formularzy i dokumentów.</p>	<p>wystąpiła w 9 jednostkach</p>		
			<p>Zawieranie umów z wyznaczonymi lekarzami weterynarii w sposób niezgodny z wytycznymi GLW.</p>	<p>wystąpiła w 1 jednostce</p>		
			<p>Składanie przez wyznaczonych lekarzy weterynarii dokumentów dotyczących zawartych umów-zleceń z naruszeniem terminów, które wynikają z tych umów.</p>	<p>wystąpiła w 1 jednostce</p>		
			<p>Nieumieszczanie na dowodach źródłowych klauzuli zapłaty.</p>	<p>wystąpiła w 1 jednostce</p>		
			<p>Klasyfikacja wydatków niezgodna z rozporządzeniem Ministra Finansów z 02.03.2010 w sprawie szczegółowej klasyfikacji dochodów, wydatków, przychodów i rozchodów oraz środków pochodzących ze źródeł zagranicznych (Dz. U. Nr 38, poz. 207 z późn. zm.).</p>	<p>wystąpiła w 5 jednostkach</p>		
			<p>Ewidencja przebiegu pojazdu sporządzana w sposób niezgodny z art. 23 ust. 7 ustawy z dnia 26.07.1991 o podatku dochodowym od osób fizycznych (Dz. U. z 2012, poz. 361 z późn.</p>	<p>wystąpiła w 11 jednostkach</p>		

			zm.).		
			Utrzymywanie nierentownych samochodów – roczne utrzymanie (bez kosztów amortyzacji) przewyższa wielkość wynikającą z przemnożenia stawki za 1 km przebiegu pojazdu wykorzystywanego do celów służbowych.	wystąpiła w 2 jednostkach	
			Sposób wyliczania przyznanych pracownikom ryczałtów na jazdy lokalne niezgodny z §4 ust. 1 i 2 rozporządzenia Ministra Infrastruktury z 25.03.2002 w sprawie warunków ustalania oraz sposobu dokonywania zwrotu kosztów używania do celów służbowych samochodów osobowych, motocykli i motorowerów niebędących własnością pracodawcy (Dz. U. Nr 27, poz. 271 z późn. zm).	wystąpiła w 1 jednostce	
			Przeznaczanie wypłaconej pracownikom zaliczki na inne cele, niż te, które są związane z podróżą służbową, co jest niezgodne z § 15 pkt. 6 rozporządzenia Ministra Finansów z dnia 7 grudnia 2010 r. w sprawie sposobu prowadzenia gospodarki finansowej jednostek budżetowych i samorządowych zakładów budżetowych .	wystąpiła w 1 jednostce	
			. Ponoszenie wydatków na krajowe podróże służbowe, które nie zostały odpowiednio udokumentowane, co jest niezgodne z rozporządzeniem Ministra Pracy i Polityki społecznej z dnia 19.12.2002r. w sprawie wysokości oraz	wystąpiła w 1 jednostce	

			warunków ustalania należności przysługujących pracownikowi zatrudnionemu w państwowej lub samorządowej jednostce sfery budżetowej z tytułu podróży służbowej na obszarze kraju (Dz.U. z 2002r., Nr 236, poz. 1990 z późn.zm.).			
			Polecenia wyjazdu służbowego - miejsce wyjazdu służbowego zostało określone w sposób niezgodny z §2 w/w rozporządzenia MIPS w sprawie wysokości oraz warunków ustalania należności przysługujących pracownikowi zatrudnionemu w państwowej lub samorządowej jednostce sfery budżetowej z tytułu podróży służbowej na obszarze kraju.	wystąpiła w 1 jednostce		
			Rozliczanie kosztów podróży służbowej przez pracowników z przekroczeniem obowiązującego terminu (14 dni), co jest niezgodne z §8a ust. 2 w/w rozporządzenia MIPS w sprawie wysokości oraz warunków ustalania należności przysługujących pracownikowi zatrudnionemu w państwowej lub samorządowej jednostce sfery budżetowej z tytułu podróży służbowej na obszarze kraju.	wystąpiła w 4 jednostkach		
	Sprawozdanie finansowe (bilans, rachunek	17	Usterki związane z naruszeniem art. 26 i 27 w/w ustawy o rachunkowości.	wystąpiły w 14 jednostkach	Wydano zalecenia pokontrolne, polecono złożenie informacji o sposobie wykonania tych zaleceń	Zorganizowanie szkolenia dla głównych księgowych

		ek zysków i strat, zestawi enie zmian w fundus zu jednost ki) za rok 2011 oraz inwent aryzacja za rok 2011.		Usterki związane ze sporządzonym sprawozdaniem finansowym	wyst ąpiły w 6 jedn ostka ch		powiatowy ch inspektorat ów weterynarii
		Kontrol a wystaw iania faktur VAT za usługi wykony wane w Zakładz ie Higieny Wetery naryjne j	1	Opłaty za czynności usługowe nie wynikające z ustawowych zadań IW, w tym usługowe badania laboratoryjne w WIW Katowice, które zostały ustalone Zarządzeniem nr 13/10 ŚWLW. Cennik, który obecnie figuruje w komputerowym systemie finansowo-księgowym nie jest dostosowany do wymogów w/w Zarządzenia. Ta sytuacja nie zapewnia w pełni skutecznej kontroli formalno – rachunkowej.	1	Zorganizowano spotkanie z osobami odpowiedzialnymi za poszczególne zadania i działania, na którym omówione zostały wszystkie uchybienia i nieprawidłowości.	ŚWLW zobowiązał , w terminie do dnia 29.06.12, osoby odpowiedzi alne do wylimino wania stwierdzo nych uchybień i nieprawidł owości.
				Brak jednolitych zasad dotyczących tego, jak ma być dokumentowana wycena sporządzana przez kierowników pracowni.	1		

				Sposób wydawania wytycznych przez kierowników pracowni dotyczących sposobu pobierania opłat za badania laboratoryjne związanych z poszczególnymi programami zwalczania chorób nie został sformalizowany.	1		
				System finansowo-księgowy umożliwił dokonywanie zmian w wystawionych fakturach VAT osobom, które były uprawnione do ich wystawiania.	1		
		Weryfikacja danych wykazanych w złożonym sprawozdaniu z przeprowadzonej kontroli wewnętrznej w Powiatowych Inspektoratach Weterynarii	6	Upoważnienia dla wyznaczonych lekarzy weterynarii wydawane na okres nieadekwatny do okresu, na jaki zostały zawarte umowy z wyznaczonymi lekarzami weterynarii.	wystąpiły w 2 jednostkach	Wydano zalecenia pokontrolne, polecono złożenie informacji o sposobie wykonania tych zaleceń	Zorganizowanie szkolenia dla głównych księgowych powiatowych inspektoratów weterynarii
				Nieprawidłowości występujące w zakresach czynności pracowników.	wystąpiły w 4 jednostkach		
				Nieprawidłowości występujące w dokumentach dotyczących kontroli zarządczej.	wystąpiły w 4 jednostkach		
				Nieaktualna procedura dotycząca sposobu gospodarowania składnikami	wystąpiły w 1 jedn		

				majątku ruchomego.	ostce		
				Nieprawidłowości występujące w aktach prawa wewnętrznego, które dotyczą zasad tworzenia i dokonywania zmian w planie finansowym jednostki.	wystąpiły w 5 jednostkach		
				Nieprawidłowości występujące w opisach stanowisk.	wystąpiły w 1 jednostce		
				Nieprawidłowe podstawy prawne w obowiązujących w jednostce aktach prawa wewnętrznego.	wystąpiły w 2 jednostkach		
				Nieprawidłowości występujące w aktach prawa wewnętrznego dotyczących instrukcji kasowej i gospodarki kasowej.	wystąpiły w 3 jednostkach		
				Nieaktualna (lub brak) obowiązująca w jednostce	wystąpiły w 1		

			inwentaryzacyjna.	jedn ostce		
			Brak aktualnych oświadczeń o niekaralności, - które to oświadczenia powinny być składane przez pracowników piastujących obowiązki kasjera, jego zastępcy, magazyniera i jego zastępcy.	wyst ąpiły w 1 jedn ostce		
			Nierzetelnie wypełniane: rejestr upoważnień i rejestr wydanych delegacji.	wyst ąpiły w 1 jedn ostce		
			Brak harmonogramów pracy oraz nieprawidłowości występujące w harmonogramach pracy pracowników zatrudnionych w niepełnym wymiarze czasu pracy.	wyst ąpiły w 1 jedn ostce		
			Brak poświadczenia podpisem przez pracowników faktu zapoznania się i przyjęcia do wiadomości obowiązujących w jednostce aktów prawa wewnętrznego.	wyst ąpiły w 2 jedn ostka ch		
			Niepowierzenie żadnemu pracownikowi jednostki obowiązków zastępcy kasjera.	wyst ąpiły w 1 jedn ostce		
			Brak oświadczeń o przyjęciu odpowiedzialności materialnej złożonych przez osoby, którym powierzono obowiązki magazyniera oraz zastępcy magazyniera.	wyst ąpiły w 1 jedn ostce		
			Brak podpisów poświadczających przyjęcie do wiadomości i stosowania na upoważnieniach wydawanych pracownikom	Wyst . w 2 jedn ostka		

			jednostki.	ch		
			Niezgodne z ustawą o rachunkowości wypełnianie dowodów kasowych.	wystąpiły w 2 jednostkach		
			Brak wrywkowych kontroli kasy.	wystąpiły w 1 jednostce		
			Nieprawidłowości występujące w obowiązującym w jednostce regulaminie organizacyjnym.	wystąpiły w 1 jednostce		
			Nieprawidłowości występujące w obowiązującej w jednostce polityce rachunkowości.	wystąpiły w 1 jednostce		
		Kontrola wewnętrzna dotycząca sposobu gospodarowania środkami finansowymi, w tym wydawania stosownych upoważnień w WIW w Katowicach	1	W aktach prawa wewnętrznego brak zapisów dotyczących kontroli o charakterze finansowo-księgowym dokonywanych przez pracowników Zespołu FK. W treści zapisów Regulaminu Organizacyjnego brak dokładnego uregulowania spraw związanych z podległością w zakresie Systemu Zarządzania Jakością.	2	W celu wyeliminowania najczęstszych nieprawidłowości ŚWLW polecił kierownikom poszczególnych komórek organizacyjnych WIW dokonanie przeglądu zakresu czynności pracowników i porównanie ich z zapisami aktualnie obowiązującego Regulaminu Organizacyjnego oraz dokonanie przeglądu zarządzeń ŚWLW pod kątem ich aktualności i zgodności z obowiązującym prawem. O podjętych czynnościach kierownicy poszczególnych komórek WIW poinformowali ŚWLW na piśmie. Wyniki kontroli zostały przedstawione ŚWLW w formie sprawozdania. Następnie do
			Nieaktualne zakresy czynności oraz wydane upoważnienia dla głównego księgowego jednostki i	1		



			jego zastępcy.		kierowników wystosowane zostały pisma dotyczące załatwiania poszczególnych spraw związanych z nieprawidłowościami. Kierownicy, w okresie 02-17.07.2012 składali pisemne informacje o podjętych przez siebie czynnościach w w/w zakresie.
			Zarządzenie nr 8/12 ŚWLW w sprawie ustalenia zasad (polityki) rachunkowości w WIW w Katowicach wymaga aktualizacji (problem aktualizacji dotyczy procedury: „Kontrola funkcjonalna”.	1	
			Nieaktualne zarządzenie nr 3/10 ŚWLW w sprawie procedur tworzenia planów finansowego i rzeczowego w zakresie dochodów budżetowych, wydatków, wpływów i wydatków rachunku dochodów własnych w WIW w Katowicach i Powiatowych Inspektoratach Weterynarii części niezbędnej do wykonywania zadań dysponenta II stopnia w zakresie planowania.	1	

## Część III – Wnioski, plany i założenia na rok następny

### 1. Wnioski z realizacji zadań w roku objętym sprawozdaniem

Konieczność przeprowadzenia szkolenia dla powiatowych lekarzy weterynarii w związku z kontrolami Najwyższej Izby Kontroli prowadzonymi w powiatowych inspektoratach weterynarii oraz w Wojewódzkim Inspektoracie Weterynarii w Katowicach, celem ujednoczenia sposobu postępowania przy realizacji programów zwalczania chorób zakaźnych zwierząt.

### 2. Realizacja planów i założeń z roku poprzedniego

LP	PROBLEM / ZAGADNIENIE	PLANOWANE DZIAŁANIE	ODPOWIEDZIALNOŚĆ	TERMIN REALIZACJI	SPOSÓB I STAN REALIZACJI
1.	Zwalczenie i monitorowanie zakaźnych chorób zwierząt	Realizacja programu zwalczania choroby Aujeszkyego u świń	Zespół ds. zdrowia i ochrony zwierząt	Cały rok 2012	Realizowano na terenie PIW zgodnie z ustalonym harmonogramem
2.	Zwalczenie i monitorowanie zakaźnych chorób zwierząt	Realizacja programów zwalczania niektórych serotypów Salmonelli w stadach niosek, w stadach hodowlanych oraz w stadach brojlerów gatunku kura	Zespół ds. zdrowia i ochrony zwierząt	Cały rok 2012	Realizowano na terenie PIW zgodnie z założeniami programu
3.	Zwalczenie i monitorowanie zakaźnych chorób zwierząt	Realizacja programów zwalczania niektórych serotypów Salmonelli w stadach hodowlanych oraz towarowych indyków.	Zespół ds. zdrowia i ochrony zwierząt	Cały rok 2012	Realizowano na terenie PIW zgodnie z założeniami programu

4.	Zwalczenie i monitorowanie zakaźnych chorób zwierząt	Przeprowadzenie akcji wiosennej i akcji jesiennej szczepienia lisów w kierunku wścieklizny lisów wolno żyjących	Zespół ds. zdrowia i ochrony zwierząt	Cały rok 2012	Przeprowadzono 2 akcje szczepienia lisów: w maju oraz we wrześniu
5.	Zwalczenie i monitorowanie zakaźnych chorób zwierząt	Przygotowanie i przeprowadzenie szkoleń dla powiatowych lekarzy weterynarii oraz pracowników PIW-etów	Zespół ds. zdrowia i ochrony zwierząt	Cały rok 2012	Przeprowadzono 7 narad dla powiatowych lekarzy weterynarii oraz 1 szkolenie wyjazdowe dotyczące kontroli i zwalczania chorób zakaźnych w sektorze akwakultury
6.	Usprawnienia nadzoru nad ubojem zwierząt.	Prowadzenie spotkań z PLW w tym zakresie oraz weryfikacja realizacji wytycznych instrukcji GIWbż-500-7/11 z dnia 08.12.2011r.	Lek.wet. Piotr Gajos	2012	Zrealizowano
7.	Sposób realizacji wymogów rozporządzenie w sprawie wymagań weterynaryjnych przy produkcji mięsa przeznaczonego na użytek własny.	Przeprowadzenie kontroli problemowych w wybranych Powiatowych Inspektoratach Weterynarii.	Lek.wet. Piotr Gajos	2012	Zrealizowano podczas przeprowadzania kontroli problemowych.
8.	Uszczelnienie nadzoru nad zagospodarowa	A. Kontrola sprawowania nadzoru prze	S.Samotij B. Nowak	Zgodnie z planem kontroli	Przeprowadzono kontrole z zakresu nadzoru nad uppz

	niem UPPZ	PLW B. Szkolenia dla inspektorów PIW C. Okresowa analiza sprawozdań z zakresu postępowania z SRM ewentualne działania korygujące			Weryfikowano sprawozdania miesięczne na bieżąco  Przeprowadzono szkolenie
9.	Rozszerzenie zakresu badań monitoringowych w środkach spożywczych pochodzenia zwierzęcego i paszach oraz w zakresie chorób zakaźnych zwierząt	Akredytacja nowych metod badawczych w Pracowni Badań Chemicznych i Pracowni Mikrobiologicznej, Pracowni Serologii oraz Pracowni Patologii i Bakteriologii	Kierownicy pracowni	2012 rok	Zrealizowano co zostało potwierdzone przedłużeniem certyfikacji do roku 2016.
10.	Krajowe plany monitoringowe dotyczące środków spożywczych pochodzenia zwierzęcego i pasz oraz Krajowe plany zwalczania chorób zwierząt	Wykonywanie rozpoznawczych badań laboratoryjnych	Kierownicy pracowni	2012 rok	Realizacja krajowych planów monitoringowych realizowana była zgodnie z planem
11.	Remont pomieszczeń w budynku WIW i ZHW	Własna ekipa remontowa	Zespół AG	Cały rok 2012	Zrealizowano w całości
12.	Wymiana lamp oświetleniowych na terenie WIW	Wybrana firma zewnętrzna	Zespół AG	II półrocze 2012	Nie zrealizowano z powodu braku środków finansowych
13.	Modernizacja zasilania	Wybrana firma zewnętrzna	Zespół AG	II półrocze 2012	Nie zrealizowano z powodu braku

	awaryjnego serwerowni, kotłowni i innych obwodów awaryjnych				środków finansowych
--	---	--	--	--	---------------------

### 3. Plany i założenia na rok następny

LP	PROBLEM / ZAGADNIENIE	PLANOWANE DZIAŁANIE	ODPOWIEDZIALNOŚĆ	TERMIN REALIZACJI
1	Zwalczenie i monitorowanie zakaźnych chorób zwierząt	Realizacja badań monitoringowych w ramach programu zwalczania choroby Aujeszkyego u świń	Zespół ds. zdrowia i ochrony zwierząt	Cały rok 2013
2	Zwalczenie i monitorowanie zakaźnych chorób zwierząt	Realizacja programów zwalczania niektórych serotypów Salmonelli w stadach niosek, w stadach hodowlanych oraz w stadach brojlerów gatunku kura	Zespół ds. zdrowia i ochrony zwierząt	Cały rok 2013
3	Zwalczenie i monitorowanie zakaźnych chorób zwierząt	Realizacja programów zwalczania niektórych serotypów Salmonelli w stadach hodowlanych oraz towarowych indyków.	Zespół ds. zdrowia i ochrony zwierząt	Cały rok 2013
4	Zwalczenie i monitorowanie zakaźnych chorób zwierząt	Przeprowadzenie akcji wiosennej i akcji jesiennej szczepienia lisów w kierunku	Zespół ds. zdrowia i ochrony zwierząt	Cały rok 2013

		wściekliczny lisów wolno żyjących		
5	Zwalczenie i monitorowanie zakaźnych chorób zwierząt	Przygotowanie i przeprowadzenie szkoleń dla powiatowych lekarzy weterynarii oraz pracowników PIW-etów	Zespół ds. zdrowia i ochrony zwierząt	Cały rok 2013
6	Kontrola nadzoru pełnionego przez powiatowych lekarzy weterynarii nad funkcjonowaniem schronisk dla bezdomnych zwierząt	Kontrole doraźne powiatowych lekarzy weterynarii	Zespół ds. zdrowia i ochrony zwierząt	Cały rok 2013
7	Realizacja rozporządzenia nr 1099 na terenie województwa śląskiego – warunki ochrony zwierząt przy uboju.	Kontrola realizacji rozporządzenia nr 1099 w wybranych rzeźniach	Lek. wet. Piotr Gajos	Na bieżąco
8	Uszczelnienie nadzoru nad weryfikacją łańcuchów paszowych	A. Kontrola sprawowania nadzoru przez PLW B. Szkolenia dla inspektorów PIW	Dział ds. pasz oraz nadzoru nad uppz	Cały rok 2013
9	Rozszerzenie zakresu badań monitoringowych w środkach spożywczych pochodzenia zwierzęcego i paszach oraz w zakresie chorób zakaźnych zwierząt	Akredytacja nowych metod badawczych w Pracowni Badań Chemicznych i Pracowni Mikrobiologicznej, Pracowni Serologii oraz Pracowni Patologii i Bakteriologii	Kierownicy pracowni	2013 r.

10	Krajowe plany monitoringowe dotyczące środków spożywczych pochodzenia zwierzęcego i pasz oraz Krajowe plany zwalczania chorób zwierząt	wykonywanie rozpoznawczych badań laboratoryjnych	Kierownicy pracowni	2013 r.
11	Remont pomieszczeń hydroforowni	Wybrana firma zewnętrzna Własna ekipa remontowa	Zespół AG	II półrocze 2013
12	Remont poddasza budynku ZHW	Własna ekipa remontowa	Zespół AG	I półrocze 2013
13	Zakup samochodu	Przeprowadzenie przetargu	Zespół AG	II półrocze 2013