



**S P R A W O Z D A N I E**

**Z REALIZACJI ZADAŃ**  
**INSPEKCJI WETERYNARYJNEJ**  
**NA TERENIE WOJEWÓDZTWA**  
**ŚLĄSKIEGO**

**W ROKU 2009**

**Katowice, 2009 rok**

# Spis treści

**Wstęp.....**

## **Część I – Ogólne informacje dotyczące Inspekcji Weterynaryjnej na terenie województwa.....**

- 1. Struktura Inspekcji Weterynaryjnej w województwie .....**
  - 1.1 Podstawowe zmiany w strukturze, w stosunku do roku poprzedniego .....
  - 1.2 Zmiany na stanowiskach WLW, Z-cy WLW, Kierownika ZHW i PLW w roku objętym sprawozdaniem .....
- 2. Kadry Inspekcji Weterynaryjnej w województwie.....**
  - 2.1 Etaty w Inspekcji Weterynaryjnej .....
  - 2.2 Pracownicy Inspekcji Weterynaryjnej.....
  - 2.3 Osoby niebędące pracownikami Inspekcji Weterynaryjnej, wyznaczone do wykonywania określonych czynności .....
- 3. Szkolenia Inspekcji Weterynaryjnej w województwie.....**
- 4. Finansowanie Inspekcji Weterynaryjnej w województwie.....**

## **Część II – Realizacja zadań Inspekcji Weterynaryjnej na terenie województwa, w roku objętym sprawozdaniem ....**

- 1. Nadzór nad ochroną zdrowia zwierząt .....**
- 2. Nadzór nad identyfikacją i rejestracją zwierząt.....**
- 3. Nadzór nad humanitarną ochroną zwierząt.....**
- 4. Bezpieczna żywność pochodzenia zwierzęcego .....**
- 5. Nadzór nad paszami, ubocznymi produktami pochodzenia zwierzęcego oraz weterynaryjnymi produktami leczniczymi..**
- 6. Weterynaryjna kontrola w handlu pomiędzy krajami członkowskimi Unii Europejskiej i w eksporcie do krajów nienależących do Unii Europejskiej .....**
- 7. Badania laboratoryjne .....**
  - 7.1 Wykorzystanie systemu CELAB w województwie .....
- 8. Omówienie wyników kontroli wewnętrznych.....**

## **Część III – Wnioski realizacji zadań, plany i założenia na rok następny.....**

**1. Wnioski z realizacji zadań w roku objętym sprawozdaniem ....**

**2. Plany i założenia na rok następny .....**

## WSTĘP

Niniejsze sprawozdanie podsumowuje działania organów Inspekcji Weterynaryjnej prowadzone w 2009 r. na terenie województwa śląskiego.

Wojewódzki Inspektorat Weterynarii w Katowicach w 2009r. wykonał szereg planowanych i doraźnych zadań. Planowo prowadzone były prace związane z diagnostyką laboratoryjną i kontrolami.

Największym, nowym zadaniem realizowanym przez inspekcje weterynaryjną województwa śląskiego w 2009r. była kontynuacja programu zwalczania choroby Aujeszkyego u świń.

We w wszystkich powiatach wykonano I, II oraz III próbkobranie, a także rozpoczęto monitoring. Itak w:

I próbkobranie – badanie przeprowadzono w 8937 stadach, zbadano 58379 zwierząt ,przy ogólnej liczbie zwierząt w stadach -309712;

II próbkobranie – badanie przeprowadzono w 7877 stadach; zbadano 62673 zwierząt, przy ogólnej liczbie zwierząt w stadach -282034;

III próbkobranie – badanie przeprowadzono w 6156 stadach; zbadano 64228 zwierząt, przy ogólnej liczbie zwierząt w stadach -270182;

W ramach monitoringu przebadano 33630 zwierząt z 4334 stad.

Podobnie jak w roku 2008 drugim istotnym zadaniem realizowanym przez inspekcje weterynaryjną były programy zwalczania niektórych serotypów Salmonelli u drobiu gatunku kura. W tą jednak różnicą, że oprócz kontynuacji programów w stadach hodowlanych oraz u niosek towarowych, programem zwalczania objęto również stada brojlerów. I tak w 2009r. realizowano programy zwalczania salmonelli w 106 stadach hodowlanych, 222 stadach towarowych oraz 1653 stadach brojlerów. Kontynuowano również inne programy monitorowania zakaźnych chorób zwierząt w tym brucellozę i enzootyczną białaczkę bydła oraz przeprowadzono akcję szczepienia lisów w kierunku wścieklizny lisów wolno żyjących. Wyłożono 202610 dawek w akcji wiosennej i 202610 w akcji jesiennej.

W zakresie bezpieczeństwa żywności inspekcja weterynaryjna województwa śląskiego wykonała szereg działań mających na celu wdrożenie Rozporządzenia Komisji (WE) nr 2076/2005 pod kątem realizacji prac modernizacyjno-dostosowawczych dla zakładów, które w dniu 01.01.2006 roku posiadały status zakładu krajowego. W wyniku prowadzonych systematycznie przez Powiatowych Lekarzy Weterynarii kontroli postępu prac dostosowawczych na bieżąco dokonywano zatwierdzeń zakładów. Oczywiście

procedura obejmowała zakłady, które zakończyły prace dostosowawcze i zgłosiły chęć poddania się procedurą weryfikacji pod kątem spełnienia wymogów Unii Europejskiej wskazanych w odpowiednich przepisach dla danego rodzaju działalności. Stwierdzić należy, że z liczby 117 zakładów zakwalifikowanych na rynek krajowy (dane na początek roku 2009) jedynie 25 podmiotów zakończyło swoją działalność w dniu 31.12.2009r. Co nie oznaczało ich ostatecznej likwidacji, część z nich wznowiło działalność na nowych warunkach.

Innym, niemniej istotnym dla bezpieczeństwa żywności, zadaniem realizowanym w 2009r. były związane z wdrożeniem Rozporządzenia Komisji (WE) 2075/2005 z zakresie akredytacji stacji wytrawiania mięsa w kierunku włośni. W trakcie prac dostosowawczych praktycznie wymieniono cały sprzęt laboratoryjny. Zorganizowano cykl szkoleń dla Inspektorów WIW, Powiatowych Lekarzy Weterynarii oraz Urzędowych Lekarzy ze znajomości normy PN EN ISO 17025. W celu zapewnienia odpowiednich standardów kontroli auditu przeszkolono 200 osób i w ten sposób stworzono grupę auditorów wewnętrznych dla potrzeb funkcjonowania systemu jakości w woj. śląskim. Skutkiem powyższych działań było zgłoszeniem w sierpniu 2009 roku do akredytacji 40 stacji wytrawiania położonych na terenie 16 inspektoratów powiatowych. W dniach 16-18.12.2009r. odbył się audit zewnętrzny stacji wytrawiania przez Polskie Centrum Akredytacji w Warszawie.

Ponadto realizując ustawowe zadania inspekcji weterynaryjnej wykonano szereg kontroli z zakresu higieny środków spożywczych pochodzenia zwierzęcego. Inspektorzy WIW Katowice w 2009r. wykonali łącznie 62 kontrole. Kontrole prowadzone przez inspekcję szczebla powiatowego opisano w tabelach w pkt.4 części II.

W zakresie nadzoru farmaceutycznego wykonano wszystkie zaplanowane kontrole – 10 % zakładów leczniczych dla zwierząt, wszystkie hurtownie farmaceutyczne produktów leczniczych weterynaryjnych. Przeprowadzono monitoringowe badania jakości produktów leczniczych weterynaryjnych. Do badań w Narodowym Instytucie Leków przesłano 5 produktów leczniczych weterynaryjnych, a do PIW-PIB Puławy – 1 produkt immunologiczny. Wyniki badań potwierdziły zgodność z obowiązującymi normami.

W ramach podnoszenia kwalifikacji personelu przeprowadzono szereg szkoleń. Zorganizowano również wojewódzkie ćwiczenia symulacyjne zwalczania pryszczycy, w których oprócz pracowników inspekcji weterynaryjnej uczestniczyli przedstawiciele Policji, Państwowej Straży Pożarnej Centrum Zarządzania Kryzysowego Wojewódzcy Śląskiego.

Zakład Higieny Weterynaryjnej w Katowicach w 2009 r. wykonywał następujące badania:

- urzędowe środków spożywczych pochodzenia zwierzęcego,
- urzędowe materiału klinicznego,

- monitorowanie pozostałości chemiczno- biologicznych i leków weterynaryjnych w środkach żywnościowych pochodzenia zwierzęcego,
- monitorowanie pozostałości substancji przeciwbakteryjnych w mięsie i mleku,
- monitorowanie pasz,
- usługowe materiału klinicznego oraz środków spożywczych pochodzenia zwierzęcego,
- sanitarne tusz zwierzęcych oraz badania czystości i skuteczności dezynfekcji w rzeźniach i zakładach rozbioru – zgodnie z Instrukcją GLW Nr GIWhig.500/3/05 z dnia 02. 05. 2005 r.,
- wykonywanie badań w ramach „Krajowego programu zwalczania niektórych serotypów Salmonelli w stadach niosek gatunku kura (Gallus Gallus)”
- wykonywanie badań w ramach „Krajowego programu zwalczania niektórych serotypów Salmonelli w stadach hodowlanych gatunku kura (Gallus Gallus)” na lata 2007 - 2009,
- wykonywanie badań w ramach „Krajowego programu zwalczania niektórych serotypów Salmonelli w stadach brojlerów gatunku kura (Gallus gallus na lata 2009-2011),
- wykonywanie badań w ramach Programu zwalczania choroby Aujeszkiego u świń (Rozporządzenie Rady Ministrów z dnia 19.03.2008 r. Dz.U. z 2008 r., Nr 64, poz. 398)

Zakład Higieny Weterynaryjnej w 2009 r. rozszerzył zakres akredytacji o nowe metody realizowane w pracowniach ZHW (13 metodyk badawczych) oraz o referencyjną metodę badania mięsa w kierunku włośni realizowaną w 40-ciu Terenowych Stacjach Wytrawiania objętych systemem zarządzania ZHW na mocy porozumień między Śląskim Wojewódzkim Lekarzem Weterynarii i Powiatowymi Lekarzami Weterynarii województwa śląskiego. Utrzymany został certyfikat wydany przez PCA na spełnianie normy PN-EN ISO/IEC 17025:2005 w zakresie badań laboratoryjnych.

Ponadto Wojewódzki Inspektorat Weterynarii w Katowicach dzięki ciągłemu procesowi doskonalenia działa zgodnie z certyfikowanym System Zarządzania Jakością opartym na standardach normy PN-EN ISO 9001:2001.

Prowadzona przez Wojewodę Śląskiego w ciągu 2009 roku konsolidacja i centralizacja administracji zespolonej niestety niekorzystnie wpływa na sprawność wykonywania zadań przez pracowników WIW. Wydłuża się droga do uzyskania decyzji, komplikują się wypracowane procedury np. w przypadku prowadzonych postępowań o udzielenie zamówień publicznych, wydłuża się czas realizacji dostaw i usług.

# Część I – Ogólne informacje dotyczące Inspekcji Weterynaryjnej

## 1. Struktura Inspekcji Weterynaryjnej

### SCHEMAT ORGANIZACYJNY WOJEWÓDZKIEGO INSPEKTORATU WETERYNARII w KATOWICACH

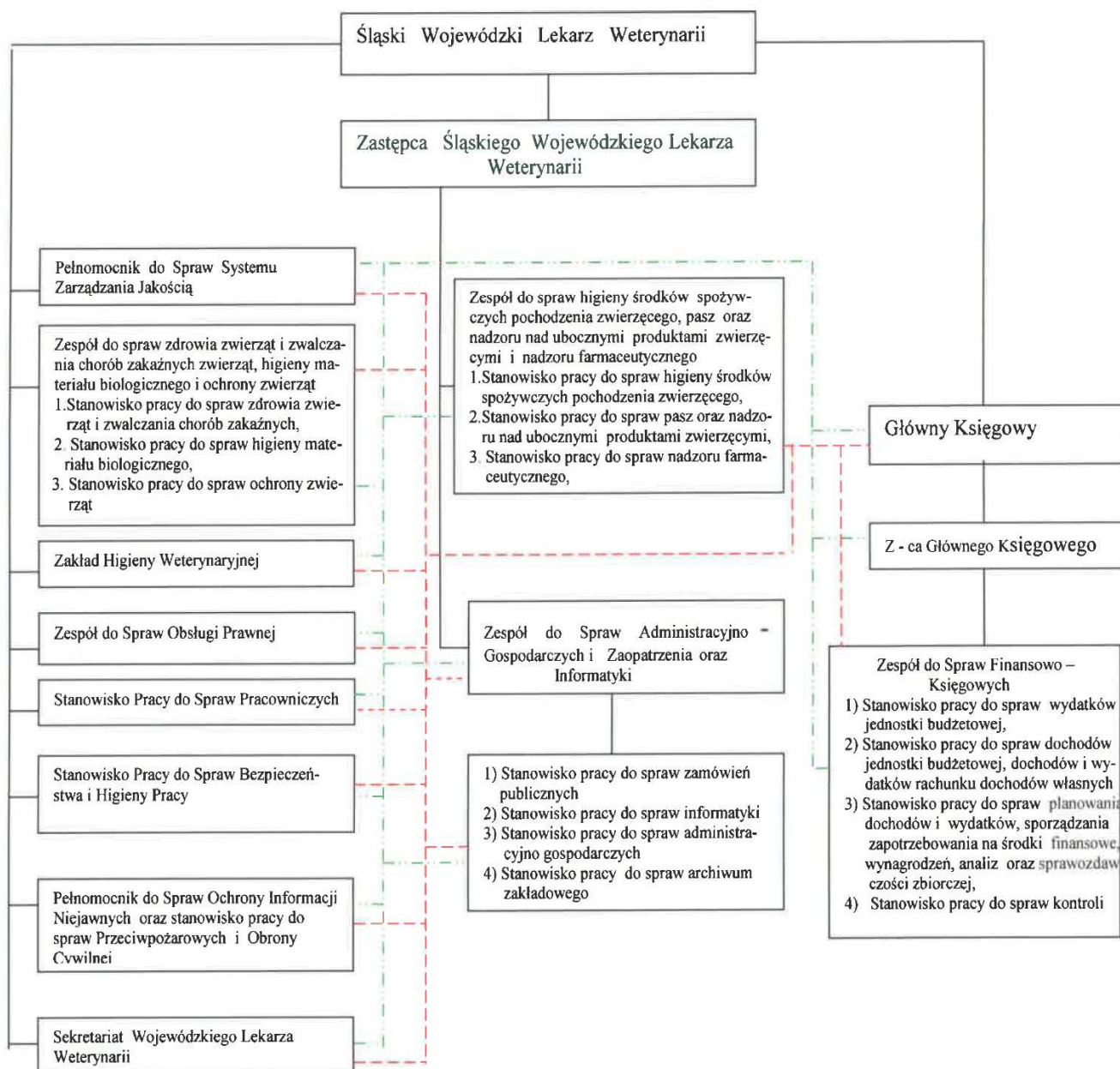

Schemat organizacyjny pochodzi z „Regulaminu organizacyjnego Wojewódzkiego Inspektoratu Weterynarii w Katowicach” z dnia 30.12.2008r

### 1.1 Podstawowe zmiany w strukturze, w stosunku do roku poprzedniego

Z dniem 1 stycznia 2009r przeprowadzono reorganizację struktury ZHW w Katowicach mającą na celu poprawę funkcjonalności laboratorium. Dwie pracownie (Podłoży Mikrobiologicznych oraz Badania Pasz) zostały włączone do innych pokrewnych pracowni, przez co zmniejszono ilość stanowisk kierowniczych oraz zwiększono efektywność wykorzystania sprzętu laboratoryjnego.

Obecnie badania laboratoryjne wykonywane są w czterech pracowniach:

1. Pracowni Badań Chemicznych,
2. Pracowni Mikrobiologii Spożywczej,
3. Pracowni Patologii i Bakteriologii,
4. Pracowni Serologii.

Ponadto w związku z koniecznością akredytacji badania mięsa na włośnice metodą wytrawiania 40 terenowych pracowni zlokalizowanych na terenie szesnastu inspektoratów objęto merytorycznym nadzorem w zakresie stosowania normy PN EN ISO 17025.

### 1.2 Zmiany na stanowiskach WLW i PLW w roku objętym sprawozdaniem

STANOWISKO	IMIE I NAZWISKO	DATA ZMIANY	POWÓD ZMIANY	
Zastępca Śląskiego Wojewódzkiego Lekarza Weterynarii	Lek.wet. Agnieszka Cyngier	01.05.2009r	Obsadzenie wakatu	
Powiatowy Lekarz Weterynarii w Bielsku Białej	Lek.wet. Katarzyna Satachura	01.06.2009r	Przejsie na emeryturę dotychczasowego PLW Daniela Wierzbinki	
Zastępca Powiatowego Lekarza Weterynarii w Katowicach	Lek.wet. Marzena Borówka	10.08.2009r	Obsadzenie wakatu	



## 2. Kadry Inspekcji Weterynaryjnej w województwie

### 2.1 Etaty w Inspekcji Weterynaryjnej

Wykaz etatów będących w dyspozycji IW.

JEDNOSTKA	STAN NA DZIEŃ 31.12 ROKU POPZEDNIEGO	STAN NA DZIEŃ 31.12 ROKU OBJĘTEGO SPRAWOZDANIEM	RÓŻNICA
WIW w Katowicach	172	177,50	5,50
w tym ZHW w Katowicach	80,00	80,00	0
PIW w Będzinie	16,67	17,00	0,33
PIW w Bielsku Białej	14,67	13,58	-1,09
PIW w Cieszynie	14,00	13,17	-0,83
PIW w Częstochowie	16,50	17,58	1,08
PIW w Gliwicach	12,67	13,58	0,91
PIW w Katowicach	13,67	14,00	0,33
PIW w Kłobucku	12,00	10,58	-1,42
PIW w Lublińcu	9,67	9,58	-0,09
PIW w Myszkowie	11,50	11,58	0,08
PIW w Pszczynie	11,50	12,58	1,08
PIW w Raciborzu	12,50	12,58	0,08
PIW w Rybniku	15,67	14,58	-1,09
PIW w Tarnowskich Górach	11,50	10,58	-0,92
PIW w Tychach	18,50	18,58	0,08
PIW w Wodzisławiu Śląskim	13,50	12,58	-0,92
PIW w Zawierciu	11,50	12,17	0,67
PIW w Żywcu	11,50	12,58	1,08
PIW – ogółem	227,52	226,88	-0,64
Województwo śląskie - ogółem	399,52	404,38	4,86

Uwaga! Plan na 2009r. w Powiatowych Inspektoratach Weterynarii z powodu braku środków finansowych został urealniony o 17 etatów  
Po urealnieniu !!!!

JEDNOSTKA	STAN NA DZIEŃ 31.12 ROKU POPZEDNIEGO	STAN NA DZIEŃ 31.12 ROKU OBJĘTEGO SPRAWOZDANIEM	RÓŻNICA
WIW w Katowicach	172	177,50	5,50
w tym ZHW w Katowicach (łącznie z oddziałami terenowymi).	80,00	80,00	0
PIW w Będzinie	16,67	17,00	0,33
PIW w Bielsku Białej	12,67	13,58	0,91
PIW w Cieszynie	12,00	13,17	1,17
PIW w Częstochowie	16,50	17,58	1,08

PIW w Gliwicach	12,67	13,58	0,91
PIW w Katowicach	13,67	14,00	0,33
PIW w Kłobucku	10,00	10,58	0,58
PIW w Lublińcu	8,67	9,58	0,91
PIW w Myszkowie	10,50	11,58	1,08
PIW w Pszczynie	11,50	12,58	1,08
PIW w Raciborzu	11,50	12,58	1,08
PIW w Rybniku	13,67	14,58	0,91
PIW w Tarnowskich Górach	9,50	10,58	1,08
PIW w Tychach	17,50	18,58	1,08
PIW w Wodzisławiu Śląskim	11,50	12,58	1,08
PIW w Zawierciu	10,50	12,17	1,67
PIW w Żywcu	11,50	12,58	1,08
PIW – ogółem	210,52	226,88	16,36
Województwo śląskie - ogółem	382,52	404,38	21,86

Wykaz etatów wykorzystanych (stan na dzień 31 grudnia 2009 r.).

Jednostki organizacyjne Inspekcji Weterynaryjnej w województwie śląskim		Etaty wykorzystane w Inspekcji Weterynaryjnej								
		Ogółem	Lekarze weterynarii	Osoby z wykształceniem wyższym, innym niż weterynaryjne				Laboranci	Personel pomocniczy (technicy weterynaryjni, kontrolerzy san.-wet., ogładacze zwierząt rzeźnych i mięsa, trychinoskopiści)	Pozostali pracownicy
				Prawnicy	Księgowi	Biologzy i mikrobiolodzy	inni			
		1	2	3	4	5	6	7	8	9
Wojewódzkie inspektoraty weterynarii ogółem (w. 2 18)		1	154,6	24	2	10,8	9	27,375	23	58,425
Wojewódzki inspektorat weterynarii: kierownik ka pracy do spraw	Biurowojewódzkiego lekarza weterynarii	2	2	1	1					
	zdrowia zwierząt i zwalczania chorób zakaźnych zwierząt	3	9	5			2			2

		higieny środków spożywczych poch. zwierzęcego	4	7	4							3	
		środków żywienia zwierząt oraz nadzoru nad ubocznymi produktami zwierzęcymi	5	3	3								
		higieny materiału biologicznego	6	2	2								
		nadzoru farmaceutycznego	7	2	2								
		ochrony zwierząt	8	1	1								
Wojewódzki inspektorat weterynarii	zespoły lub samodzielne stanowiska pracy do spraw	bezpieczeństwa i higieny pracy, o.c., ppoż.	9	0,125				0,125					
		finansowo-księgowych	10	15			6					9	
		administr.-gosp. i zaopatrzenia	11	28,375			2		5,75				20,625
		obsługi prawnej	12	2			2						
		pracowniczych	13	1,8			1,8						
		informatyki	14	3					2				1
		ochrony informacji niejawnych	15	0,5					0,5				
		Zakłady higieny weterynaryjnej	16	77,8	6			9	17	23			22,8
		Pracownie terenowe	17										
		Inne laboratoria wchodzące w skład inspekcji	18										
Powiatowe inspektoraty weterynarii - ogółem (w19-29)			19	217,25	95,75	5,75	28,75	2	42,75		12,5	29,75	
Powiatowy inspektorat weterynarii	Biuro powiatowego lekarza weterynarii		20	24	17				4			3	
	samodzielne stanowiska pracy	zdrowia zwierząt i zwalczania chorób zakaźnych zwierząt	21	52,5	36			2	7		5,5	2	
		higieny środków spożywczych poch. zw.	22	30,75	28,75						2		

		środków żywienia zwierząt oraz nadzoru nad ubocznymi produktami zwierzęcymi	23	<b>20</b>	8				9		1	2
		higieny materiału biologicznego	24	<b>1</b>							1	
		odkazania	25									
		ochrony zwierząt	26	<b>18</b>	6				8,5		2,5	1
		obsługi prawnej	27	<b>5,75</b>		5,75						
		finansów, księgowości, administracji, informatyki i zaopatrzenia	28	<b>65,25</b>			28,75		14,25		0,5	21,75
		ochrony informacji niejawnych	29									

## 2.2 Struktura zatrudnienia w województwie

Wykaz osób zatrudnionych (stan na dzień 31 grudnia 2009 r.).

Jednostki organizacyjne Inspekcji Weterynaryjnej w województwie śląskim		Liczba jednostek organizacyjnych	Pracownicy Inspekcji Weterynaryjnej									
			Ogółem	Lekarze weterynarii	Osoby z wykształceniem wyższym, innym niż weterynaryjne				Laboranci	Personel pomocniczy (technicy weterynaryjni, kontrolerzy san.-wet., oglądacze zwierząt rzeźnych i mięsa, trychinoskopisci)	Pozostali pracownicy	
					Prawnicy	Księgowi	Biologzy i mikrobiolodzy	inni				
0		1	2	3	4	5	6	7	8	9	10	
Ogółem	1	18	404	121	16	39	10	80	23	15	100	
Wojewódzki inspektorat weterynarii w Katowicach ogółem	2	1	162	24	3	11	9	29	23	0	63	
Wojewódzki inspektorat weterynarii	Biuro wojewódzkiego lekarza weterynarii	3	1	1	1		1					
	zespoły lub samodzielne stanowiska pracy do spraw	zdrowia zwierząt i zwalczania chorób zakaźnych zwierząt	4	1	9	5			2			2
		higieny środków spożywczych poch. zwierzęcego	5	1	7	4						3
		środków żywienia zwierząt oraz nadzoru nad ubocznymi produktami zwierzęcymi	6	1	3	3						
		higieny materiału biologicznego	7	1	2	2						
		nadzoru farmaceutycznego	8	1	2	2						
		ochrony zwierząt	9	1	1	1						
		bezpieczeństwa i higieny pracy, o.c., ppoż.	10	1	1					1		
		finansowo-księgowych	11	1	15			6				

		administr.-gosp. i zaopatrzenia	12	1	32			2		6			24	
		obsługi prawnej	13	1	3		3							
		pracowniczych	14	1	2			2						
		informatyki	15	1	3					2				1
		ochrony informacji niejawnych	16	1	1					1				
	Zakłady higieny weterynaryjnej	17	1	79	6			9	17	23			24	
	Pracownie terenowe	18												
	Inne laboratoria wchodzące w skład inspekcji	19												
Powiatowe inspektoraty weterynarii -ogółem			20	17	242	97	13	28	1	51	0	15	37	
Powiatowy inspektorat weterynarii	zespoły lub samodzielne stanowiska pracy do spraw	Biuro powiatowego lekarza weterynarii	21		24	17				4			3	
		zdrowia zwierząt i zwalczania chorób zakaźnych zwierząt	22		53	37			1	8			5	2
		higieny środków spożywczych poch. zw.	23		32	29							3	
		środków żywienia zwierząt oraz nadzoru nad ubocznymi produktami zwierzęcymi	24		20	8				9			2	1
		higieny materiału biologicznego	25		1								1	
		odkazania	26		0									
		ochrony zwierząt	27		19	6				9			3	1
		obsługi prawnej	28		13		13							
		finansów, księgowości, administracji, informatyki i zaopatrzenia	29		80				28		21		1	30
		ochrony informacji niejawnych	30		0									

## 2.3 Osoby niebędące pracownikami Inspekcji Weterynaryjnej, wyznaczone do wykonywania określonych czynności

		Osoby niebędące pracownikami IW, wyznaczone do wykonywania określonych czynności				
		Lekarze wet. wyznaczeni na podstawie art. 16, ust. 1, pkt. 1 ustawy o Inspekcji Weterynaryjnej (Dz. U. 2007 nr 121 poz. 842 z późn. zm.)	Lekarze wet. wyznaczeni na podstawie art. 16, ust. 1, pkt. 1a ustawy o Inspekcji Weterynaryjnej (Dz. U. 2007 nr 121 poz. 842 z późn. zm.)	Osoby wyznaczone do wykonywania niektórych czynności, na podstawie art. 16, ust. 1, pkt. 2 ustawy o Inspekcji Weterynaryjnej (Dz. U. 2007 nr 121 poz. 842 z późn. zm.)		Osoby wyznaczone na podstawie art. 16, ust. 1, pkt. 3 ustawy o Inspekcji Weterynaryjnej (Dz. U. 2007 nr 121 poz. 842 z późn. zm.)*
				Lekarze wet.	Osoby niebędące lekarzami wet.	
<b>Ogólna liczba osób wyznaczonych</b>		361	17	32	49	6
<b>Osoby niebędące pracownikami Inspekcji, wyznaczone przez PLW do:</b>	szczepień ochronnych lub badań rozpoznawczych	169	30			
	sprawowania nadzoru nad miejscami gromadzenia zwierząt, skupu lub sprzedaży, targowiskami oraz wystawami, pokazami lub konkursami	65				
	badania zwierząt umieszczanych na rynku, przeznaczonych do wywozu oraz wystawiania świadectw zdrowia	174				
	sprawowania nadzoru nad ubojem zwierząt rzeźnych, w tym badania przed- i poubojowego, oceny mięsa i nadzoru nad przestrzeganiem przepisów o ochronie zwierząt podczas uboju	229				
	badania mięsa zwierząt łownych	127				
	sprawowania nadzoru nad rozbiorem, przetwórstwem lub przechowywaniem mięsa i wystawianiem świadectw zdrowia	168				
	sprawowania nadzoru nad punktami odbioru mleka, jego przetwórstwem oraz przechowywaniem produktów mleczarskich	26				
	sprawowania nadzoru nad wylądowywaniem ze statków rybackich i statków przetwórci produktów rybołówstwa, nad obróbką, przetwórstwem i przechowywaniem tych produktów oraz ślimaków i żab	6				
	sprawowania nadzoru nad przetwórstwem i przechowywaniem jaj konsumpcyjnych i produktów jajecznych	10				
	pobierania próbek do badań	158	17			
	sprawowania nadzoru nad sprzedażą bezpośrednią	4				

\* Artykuł skreślony zgodnie z ustawą z dnia 19 grudnia 2008 r. o zmianie ustawy o płatnościach w ramach systemów wsparcia bezpośredniego oraz niektórych innych ustaw (Dz. U. 2009 nr 20 poz. 105).

Liczba osób wyznaczonych przez poszczególnych PLW w województwie

JEDNOSTKA	STAN NA DZIEŃ 31.12 ROKU POPZEDNIEGO	STAN NA DZIEŃ 31.12 ROKU OBJĘTEGO SPRAWOZDANIEM	RÓŻNICA
PIW w Będzinie	25	28	3
PIW w Bielsku Białej	39	57	18
PIW w Cieszynie	23	20	-3
PIW w Częstochowie	31	30	-1
PIW w Gliwicach	33	26	-7
PIW w Katowicach	25	28	3
PIW W Kłobucku	16	14	-2
PIW w Lublińcu	17	13	-4
PIW w Myszkowie	13	16	3
PIW w Pszczynie	25	23	-2
PIW w Raciborzu	18	17	-1
PIW w Rybniku	16	16	0
PIW Tarnowskich Górach	37	35	-2
PIW w Tychach	24	18	-6
PIW w Wodzisławiu Śl	26	18	-8
PIW w Zawierciu	23	24	1
PIW w Żywcu	21	18	-3
Województwo śląskie ogółem	412	401	-11

Liczba umów z osobami/podmiotami wyznaczonymi, rozwiązanych ze skutkiem natychmiastowym w roku objętym sprawozdaniem.

JEDNOSTKA	UMOWY z OSOBAMI				
	POWÓD ROZWIĄZANIA UMOWY				
	Możliwość zagrożenia dla zdrowia publicznego lub zwierząt	Niewywiązywanie się osoby z powierzonych jej czynności	Zaniedbania w dokumentowaniu wykonywanych czynności	Zawieszenie lub utrata prawa wykonywania zawodu	Złożenie wniosku
PIW w Będzinie	0	0	0	0	0
PIW w Bielsku Białej	0	2	1	0	0
PIW w Cieszynie	0	0	0	0	0
PIW w Częstochowie	0	0	0	0	1
PIW w Gliwicach	0	0	0	0	0
PIW w Katowicach	0	0	0	0	1
PIW w Kłobucku	1	0	0	0	0
PIW w Lublińcu	0	0	0	0	1



PIW w Myszkowie	0	0	0	0	1
PIW w Pszczynie	0	0	0	0	0
PIW w Raciborzu	0	0	0	0	0
PIW w Rybniku	0	0	0	0	0
PIW w Tarnowskich Górach	0	0	0	0	0
PIW w Tychach	0	0	0	0	0
PIW w Wodzisławiu	0	0	0	0	0
PIW w Zawierciu	0	0	0	0	0
PIW w Żywcu	0	0	0	0	0
Województwo śląskie - ogółem	0	2	1	0	4

JEDNOSTKA	UMOWY z PODMIOTAMI				
	POWÓD ROZWIĄZANIA UMOWY				
	Możliwość zagrożenia dla zdrowia publicznego lub zwierząt	Niewywiązywanie się osoby z powierzonych jej czynności	Zaniedbania w dokumentowaniu wykonywanych czynności	Zawieszenie lub utrata prawa wykonywania zawodu	Złożenie wniosku
PIW w Będzinie	0	0	0	0	0
PIW w Bielsku Białej	0	0	0	0	0
PIW w Cieszynie	0	0	0	0	0
PIW w Częstochowie	0	0	0	0	0
PIW w Gliwicach	0	0	0	0	0
PIW w Katowicach	0	0	0	0	0
PIW w Kłobucku	0	0	0	0	0
PIW w Lublińcu	0	0	0	0	0
PIW w Myszkowie	0	0	0	0	0
PIW w Pszczynie	0	0	0	0	0
PIW w Raciborzu	0	0	0	0	0
PIW w Rybniku	0	0	0	0	0
PIW w Tarnowskich Górach	0	0	0	0	0
PIW w Tychach	0	0	0	0	0
PIW w Wodzisławiu	0	0	0	0	0
PIW w Zawierciu	0	0	0	0	0
PIW w Żywcu	0	0	0	0	0
Województwo śląskie- ogółem	0	0	0	0	0

### 3. Szkolenia Inspekcji Weterynaryjnej w województwie

W roku 2009 pracownicy Wojewódzkiego Inspektoratu Weterynarii w Katowicach wzięli udział w:

- 80 szkoleniach zorganizowanych przez wojewódzki inspektorat weterynarii – liczba przeszkolonych pracowników w wojewódzkim inspektoracie weterynarii 134

Przeprowadzone szkolenia poruszały następujące tematy :

- a) wzmocnienie administracji rządowej - 4
- b) udzielanie pierwszej pomocy - 1
- c) diagnostyka laboratoryjna - 33
- d) szkolenia z zakresu rachunkowości i księgowości - 6
- e) system TRACES – 1
- f) dobrostan zwierząt – 2
- g) kontrola wzajemnej zgodności – 2
- h) budżet zadaniowy – 3
- i) zamówienia publiczne – 3
- j) informatyczne – 2
- k) szkolenia bhp i ppoż - 2
- l) system zarządzania jakością - 5
- m) szkolenia z służby cywilnej - 1
- n) system HACCP – 3
- o) oceny pracownicze – 1
- p) ochrona zdrowia zwierząt – 8
- q) system CELLAB – 2
- r) farmacja weterynaryjna – 1

Poza WIW i PIW, organizatorami szkoleń były następujące instytucje

- a) COMBIDATA - 1
- b) Biuro Bezpieczeństwa Pracy z Ośrodkiem Szkolenia Zawodowego - 1
- c) Gdańska Fundacja Wody - 3
- d) Centrum Edukacji EURODIRECT oddział Katowice INFOR Training Sp. z o.o. - 3
- e) Dział Organizacji Szkoleń Wydawnictwa ELAMED - 1
- f) NIRAS IC Sp. Z o.o - 1
- g) ALTKOM AKADEMIA S.A. – 1
- h) Wydział Bezpieczeństwa i Zarządzania Kryzysowego Śląskiego Urzędu Wojewódzkiego - 2
- i) Polskie Centrum Badań i Certyfikacji S.A. - 1
- j) TUV NORD Polska Sp. z o.o. - 2
- k) Centrum Kształcenia Ustawicznego - 1
- l) Centrum Szkoleniowe PRZETARGI PUBLICZNE PRESSCOM Sp. Z o.o. - 4
- m) Państwowy Instytut Weterynaryjny PIB - 29
- n) Główny Inspektorat Weterynarii – 9
- o) Europeen Centre for Public Financial Management EIPA Antenna Warsaw – 3
- p) POLLAB – 1
- q) Międzynarodowe Centrum Szkoleń i Kompetencji Grupa Kapitałowa SYNTEZA SA - 1
- r) Biuro Zarządzania Jakością , Środowiskiem i BHP Sp. Z o.o. - 1
- s) Ośrodek Szkoleniowy Biura Bezpieczeństwa Pracy w Gliwicach - 1
- t) bio-Diagnostyka Sp. z o.o. - 1
- u) TAXUS Centrum Szkoleń – 1
- v) Instytut Rachunkowości i Podatków - 1
- w) Instytut Zootechniki Państwowy Instytut Badawczy Krajowe Laboratorium Pasz - 1
- x) Szkoła Informatyki IT School – 1
- y) Szkoła Główna Służby Pożarniczej -1
- z) MERCK SP z o o – 1

- aa) EDUEKSPERT S.C. – 3
- bb) Instytut Zootechniki Państwowy Instytut Badawczy Krajowe Laboratorium Pasz -1
- cc) Roche Diagnostics Polska sp. z o.o. - 1
- dd) GBC Polska M. Szkolmowski i wspólnicy - 1
- ee) Instytut Ochrony Roślin Państwowy Instytut Badawczy Zakład Badania Pozostałości Środków Ochrony Roślin - 1

Szkolenia były realizowane ze środków :

- a) Środków jednostki
- b) Rachunek dochodów własnych

Szczegółowe dane, dotyczące aktywności szkoleniowej w roku 2009, w Wojewódzkim Inspektoracie Weterynarii w Katowicach przedstawiają poniższe tabele:

Tabela dotycząca szkoleń, w których uczestniczyli pracownicy Wojewódzkiego Inspektoratu Weterynarii w Katowicach

LP.	Tytuł	Zakres	Organizator szkolenia )	Liczba osób z województwa śląskiego przeszkolona w ramach danego szkolenia	Termin oraz lokalizacja szkolenia
1.	Wartościowani e stanowiska pracy oraz zmiany w systemie wynagrodzeń administracji rządowej	Działanie w ramach projektu <i>Wzmocnienie potencjału administracji rządowej oraz modernizacji systemów zarządzania i podnoszenia Kompetencji kadr.</i>	COMBIDATA	1 osoba z WIW	29-30.01.09 Katowice
2.	Szkolenie dot. systemu TRACES	Warsztaty szkoleniowe w zakresie problemów dot. systemu TRACES	Główny Inspektorat Weterynarii	1 osoby z WIW 1 osoby z WIW	12.01.09 13.01.09 Warszawa
3.	Szkolenie z zakresu udzielania pierwszej pomocy	Udzielanie pierwszej pomocy w nagłych przypadkach w miejscu pracy	Biuro Bezpieczeństwa Pracy z Ośrodkiem Szkolenia Zawodowego	2 osoby z WIW 1 osoby z ZHW	17.02.09 Gliwice
4.	Walidacja mikrobiologicznych metod żywności i pasz oraz szacowania niepewności i kontrola jakości wyników badań z wykorzystaniem elementów	Walidacja pierwotna, wtórna. Walidacja metod alternatywnych, prowadzenie kart kontrolnych i ocena wyników	Gdańska Fundacja Wody	2 osoby z ZHW	18-20.02.09 Gdańsk

	statystyki				
5.	Diagnostyka laboratoryjna brucelozy	Postępowanie z materiałem dostarczanym do badania bakteriologicznego	PIW PIB Puławy CKP	1 osoba z ZHW	03.03.09 Puławy
6.	Szkolenie dot. technologii "Real -Time PCR"	Teoria i zajęcia praktyczne z zakresu technologii" REAL-TIME PCR"	Centrum Edukacji EURODIRECT oddział Katowice INFOR Training Sp. z o.o.	2 osoby z ZHW	17-18.03.09 Warszawa
7.	Wybrane problemy rachunkowości państwowych i samorządowych jednostek budżetowych	Zagadnienia z dziedziny rachunkowości	Centrum Edukacji EURODIRECT oddział Katowice INFOR Training Sp. z o.o.	2 osoby z WIW	20.03.09 Katowice
8.	Diagnostyka laboratoryjna wścieklizny	Postępowanie z materiałem dostarczanym do badania bakteriologicznego	PIW PIB Puławy Zakład Wirusologii	2 osoby z ZHW	26-27.03.09 Puławy
9.	Kontrola wymogów Wzajemnej Zgodności	Szkolenie skierowane do pracowników nadzorujących dział identyfikacji i rejestracji zwierząt i cross-compliance	Główny Inspektorat weterynarii	3 osoby z WIW	29-31.03.09 Radom
10.	Faktura VAT-obowiązki i uprawnienia wystawcy i odbiorcy faktur	Szczegółowa informacja na temat aktualnych obowiązujących przepisów w zakresie faktur VAT	INFOR Training Sp. z o.o.	2 osoby z ZHW	30.03.09 Katowice
11.	Badania mikrobiologiczne żywności	Omówienie badań biegłości, przekazanie informacji ze Wspólnotowych Laboratoriów Referencyjnych	PIW PIB Puławy	1 osoba z ZHW	2.04.09 Puławy
12.	BHP w laboratoriach mikrobiologicznych	Zapoznanie z regulacjami prawnymi i wynikającymi z nich obowiązkami pracodawców, metody przeprowadzania oceny ryzyka oraz sposób ochrony przed czynnikami szkodliwymi	Dział Organizacji Szkoleń Wydawnictwa ELAMED	1 osoba z WIW	3.04.09 Łódź

13.	Szkolenie z zakresu objawów klinicznych epidemiologii oraz interpretacji wyników badań niektórych przenośnych gąbczastych encefalopatii	Zakres objawów i interpretacja wyników	NIRAS IC Sp. Z o.o	1 osoba z ZHW	15-16.04.09 Puławy
14.	Dobrostan zwierząt w transporcie	Ocena systemu kontroli w odniesieniu do dobrostanu zwierząt podczas transportu	Główny Inspektorat Weterynarii	2 osoby z WIW	27-28.04.09
15.	Budżet zadaniowy - podstawowe pojęcia, metodologia i doświadczenia międzynarodowe	Cykl szkoleń z zakresu budżetu zadaniowego w administracji publicznej	Europen Centre for Public Financial Management EIPA Antenna Warsaw	1 osoba z WIW	28.04.09 Warszawa
16.	Wścieklizna - podsumowanie badań	Dotyczy pracowników diagnozujących wściekliznę	PIW-PIB Puławy Weterynaryjne Zakład Wirusologii	1 osoba z ZHW	27-28.04.09 Puławy
17.	Oznaczanie toksydiostatyków w tkankach i jajach	Badania kontrolne pozostałości chemicznych	PIW PIB Puławy Zakład Farmakologii i Toksykologii	1 osoba z ZHW	28-29.04.09 Puławy
18.	Radzenie sobie w sytuacjach trudnych - zmiany organizacyjne	W ramach projektu <i>Szkolenie miękkie dla członków korpusu służby cywilnej</i>	ALTKOM AKADEMIA S.A.	5 osób z WIW	11.05.09 Katowice
19.	Szkolenie obronne dla kadry kierowniczej UW oraz jednostek organizacyjnych administracji zespolonej i niezespolonej woj. śląskiego	Zgodnie z „Planem szkolenia obronnego w województwie śląskim na 2009rok”	Wydział Bezpieczeństwa i Zarządzania Kryzysowego Śląskiego Urzędu Wojewódzkiego	1 osoba z WIW	11-12-05.09 Poraj
20.	Wymagania techniczne normy PN-EN ISO/IEC 1725	Symposium Klubu POLLAB	Klub Polskich Laboratoriów Badawczych POLLAB	1 osoba z ZHW	17-19.05.09 Władysławowo

	w praktyce laboratoryjnej				
21.	Badania bakteriologiczne żywności	Aktualny stan prawny, przygotowanie próbek, omówienie metod	Gdańska Fundacja Wody	2 osoby z ZHW	18-20.05.09 Gdańsk
22.	Kontrola Wymogów Wzajemnej Zgodności	Ogólne założenia, etapy wdrażania oraz model funkcjonowania Wzajemnej Zgodności w Polsce	GIW MRiRW ARiMR	2 osoby z WIW	21.05.09 Warszawa
23.	Diagnostyka brucelozы	W ramach zadań programu wieloletniego w latach 2009-2013 „Ochrona zdrowia zwierząt i zdrowia publicznego”	PIW PIB Puławy CKP	3 osoby z ZHW	28.05.09 Puławy
24.	Identyfikacja i rejestracja koni	Zasady prawa wspólnotowego w odniesieniu do identyfikacji koni i ich utrzymania. Implementacja do przepisów krajowych. Organizacja Centralnej Bazy Danych Koniowatych w Polsce	Komisja Europejska DG SANCO Animal Health and Standing Committees	1 osoba z WIW	28.05.09 Warszawa
25.	Szkolenie informatyczne	W ramach projektu PN. „Przeprowadzanie badania i analiza potrzeb szkoleniowych, opracowanie planu działań w służbie cywilnej nalata 2008-2010 oraz realizacja szkolen”	Międzynarodowe Centrum Szkoleń i Kompetencji Grupa Kapitałowa SYNTEZA SA	2 osoby z WIW	29.05.- 1.06.009 Katowice
26.	Tryb udzielania zamówienia z wolnej ręki oraz zamówienia publicznego poniżej 14 tys. Euro - obowiązki i możliwości zamawiającego, dokumentowanie i niejasności	Zakres udzielania zamówień publicznych	Centrum Szkoleniowe PRZETARGI PUBLICZNE PRESSCOM Sp. Z o.o.	1 osoba z WIW	15.06.09 Katowice
27.	Cele i mierniki na poziomie zadań i podzadań Funkcjonalny Układ Wydatków	W ramach cyklu szkoleń z budżetu zadaniowego	European Centre for Public Financial Management EIPA Antenna Warsaw	1 osoba z WIW	15.06.09 Zielna

28.	Doskonalenie procesu auditowania	W cyklu szkoleń Zarządu Klubu POLSKI FORUM ISO 9000 i Komisji Auditorów	Biuro Zarządzania Jakością , Środowiskiem i BHP Sp. Z o.o.	2 osoby z ZHW	21-23.06.09 Cedzink / Kielc
29.	Leki weterynaryjne i zanieczyszczenia środowiskowe w żywności i paszach	W ramach problemów związanych z realizacją programu badań kontrolnych pozostałości	PIW PIB Puławy CKP	1 osoba z ZHW	22.06.09 Puławy
30.	Szkolenie bhp	W zakresie szkolenia bhp dla osób kierujących pracownikami	Ośrodek Szkoleniowy Biura Bezpieczeństwa Pracy w Gliwicach	11 osoba z WIW 7 osoba z ZHW	19.02.09 Katowice
31.	Pełnomocnik ds. systemu zarządzania jakością w laboratoriach diagnostyki medycznej i w jednostkach kontrolujących	W zakresie systemu zarządzania jakością	Polskie Centrum Badań i Certyfikacji S.A.	1 osoba z ZHW	30.06-2.07.09 Warszawa
32.	Szkolenie dla kandydatów do służby cywilnej		Centrum Kształcenia Zawodowego	1 osoba z ZHW 1 osoba z WIW	m-c czerwiec Katowice
33.	Alternatywne metody wykrywania patogenów w żywności	Zasady przygotowania prób i postępowania z materiałem do badania	bio-Diagnostyka Sp. z o.o.	2 osoby z ZHW	27.08.09 Maków Mazowiecki
34.	Uzyskanie akredytacji w laboratoriach wykonywanie badań w kierunku włośni	Zasady postępowania	Główny Inspektorat Weterynarii	1 osoba z ZHW 1 osoba z WIW	2.07.09 Warszawa
35.	Szkolenie z zakresu systemu HACCP	Szkolenie z zakresu HACCP organizowane przez Komisję Europejską	Główny Inspektorat Weterynarii	1 osoba z WIW	12-18.07.09 Portugalia
36.	Oznaczanie hormonów w moczu i tkance mięśniowej zwierząt rzeźnych metodą	Badania kontrolne pozostałości chemicznych	PIW-PIB Puławy Zakład Farmakologii i Toksykologii	1 osoba z ZHW	14-15.07.09 Puławy

	chromatografii gazowej ze spektrometrią mas				
37.	Diagnostyka pałeczek Salmonella w zakresie izolacji i identyfikacji	W ramach zadań programu wieloletniego w latach 2009-2013 „Ochrona zdrowia zwierząt i zdrowia publicznego”	PIW PIB Puławy CKP	1 osoba z ZHW	21- 24.07.09 Puławy
38.	Audyt oprogramowania w administracji publicznej	Uzyskanie wiedzy pozwalającej na samodzielne przeprowadzenie audytu oprogramowania	Centrum Szkoleniowe PRZETARGI PUBLICZNE PRESSCOM Sp. z o.o.	1 osoba z WIW	29.07.09 Katowice
39.	Proces zakupów i jego znaczenie dla systemu zarządzania	Procesy zachodzące w systemie zarządzania	TUV NORD Polska Sp. z o.o. Centrum Kształcenia Ustawicznego	1 osoba z WIW	29.07.09 katowice
40.	Szkolenie z praktycznego wykorzystania aplikacji BUZA przy planowaniu budżetu zadaniowego	W ramach projektu współfinansowanego przez Unię Europejską	Ministerstwo Finansów //Europejski Fundusz społeczny/	1 osoba z WIW	11- 12.08.09 Warszawa
41.	Wymagania normy ISO 9001:2008	W zakresie wprowadzania zmian normy ISO 9001:2008	TUV NORD Polska Sp. z o.o. Centrum Kształcenia Ustawicznego	1 osoba z WIW	17.08.09 Katowice
42.	Zasady przeprowadzania pierwszych i kolejnych ocen pracowników w służbie cywilnej	Cele i etapy przeprowadzania oceny pracy pracowników. Trudne sytuacje i ciemne strony przeprowadzania oceny pracownika	TAXUS Centrum Szkoleń	1 osoba z WIW	27.08.09 Katowice
43.	Choroby zakaźne ryb objęte obowiązkiem zwalczania, metody pobierania i przesyłania próbek do laboratorium. Aspekt hodowlany	Szkolenie realizowane w ramach Programu Wieloletniego 2009-2013 „Ochrona zdrowia zwierząt i zdrowia publicznego”	PIW PIB Puławy CKP	1 osoba z ZHW	1-2.09.09 Puławy



44.	Auditowanie przez lekarzy weterynarii dokumentacji i systemu HACCP w zakresie produkujących żywność pochodzenia zwierzęcego	Szkolenie realizowane w ramach Programu Wieloletniego „Ochrona zdrowia zwierząt i zdrowia publicznego”	PIW PIB Puławy CKP	1 osoba z ZHW	4.09.09 Puławy
45.	Choroby pęcherzowe	Szkolenie realizowane w ramach Programu Wieloletniego 2009-2013 „Ochrona zdrowia zwierząt i zdrowia publicznego”	PIW PIB Puławy CKP	1 osoba z WIW	7-8.09.09 Puławy
46.	Monitorowanie sytuacji epidemiologicznej w zakresie występowania wirusów grypy/ drobiu i ptaków wolnożyjących	Szkolenie realizowane w ramach Programu Wieloletniego 2009-2013 „Ochrona zdrowia zwierząt i zdrowia publicznego”	PIW PIB Puławy CKP	1 osoba z ZHW	9.09.09 Puławy
47.	Wydatki strukturalne i reklasyfikacja zasady sporządzania rocznego sprawozdania RB-4	Podstawa prawna w sprawie szczegółowej klasyfikacji wydatków strukturalnych Zasady sporządzania sprawozdań	Instytut Rachunkowości i Podatków	1 osoba z WIW	7.09.09 Katowice
48.	Jakość i bezpieczeństwa o pasz - aktualne wymagania	Aktualne wymagania w zakresie jakości i bezpieczeństwa pasz oraz wymagania związane z wprowadzeniem na rynek i stosowaniem pasz zgodnie z nowym rozporządzeniem Parlamentu Europejskiego i Rady	Instytut Zootechniki Państwowy Instytut Badawczy Krajowe Laboratorium Pasz	1 osoba z ZHW	7-8.09.09 Zakopane
49.	Przepisy, procedury w funkcjonowaniu systemu HACCP SSOP oraz ich egzekwowanie	Obowiązujące przepisy, procedury kontroli, prowadzenia audytu oraz ich egzekucji w zakładach sektora mięsa czerwonego, zgodnie z wymaganiami USA	Główny Inspektorat Weterynarii	1 osoba z WIW	8-11.09.09 Łochów
50.	Zwalczanie i ograniczanie występowania Salmonelli programów:	Szkolenie realizowane w ramach Programu Wieloletniego „Ochrona zdrowia zwierząt i zdrowia publicznego”	Państwowy PIW PIB Puławy CKP	1 osoba z WIW	14.09.09 Puławy

	brojler, niosek, reprodukcja, trzoda				
51.	Potrzeby związane z nową legislacją lub sytuacją epidemiologiczną	Szkolenie realizowane w ramach Programu Wieloletniego 2009-2013 „Ochrona zdrowia zwierząt i zdrowia publicznego”	PIW PIB Puławy CKP	2 osoby z ZHW	15.09.09 Puławy
52.	Pobieranie próbek do badań chemicznych i mikrobiologicznych. Interpretacja wyników	Szkolenie realizowane w ramach Programu Wieloletniego „Ochrona zdrowia zwierząt i zdrowia publicznego”	PIW PIB Puławy CKP	1 osoba z WIW	21.09.09 Puławy
53.	Diagnostyka serologiczna enzoptycznej białaczki bydła	Szkolenie w zakresie diagnozowania chorób zakaźnych zwierząt	PIW PIB Puławy CKP	1 osoba z ZHW	28- 29..09.09 Puławy
54.	Żywność i pasze - doskonalenie kompetencji technicznych i systemu zarządzania jakością	Zasady działania systemu zarządzania jakością a laboratoriach mikrobiologicznych	Gdańska Fundacja Wody	2 osoby z ZHW	30.02.10.0 9 Gdańsk
55.	Szkolenie dla administratorów w systemie CELLAB	Szkolenie w zakresie administrowania oraz konfigurowania systemu CELAB	PIW-PIB Puławy Dział Systemów Informatycznych	1 osoba z WIW 2 osoby z ZHW	29.09.09 Puławy 6.10.09 Puławy
56.	PHP i MYSO Zaawansowane prace z dynamicznymi stronami internetowymi	Szkolenie skierowane dla pracowników internetowych tworzących strony internetowe dla firmy	Szkoła Informatyki IT School	2 osoby z WIW	28- 30.09.09 Poznań
57.	Kurs dla inspektorów ochrony przeciwpożarowej	Szkolenie dla pracowników zajmujących się sprawami p.poż	Szkoła Główna Służby Pożarniczej	1 osoba z WIW	Sierpień- wrzesień Warszawa

58.	Plan rejestracji zakażeń mykoplaszami i u drobiu. Sposoby pobierania próbek do badań	Szkolenie realizowane w ramach Programu Wieloletniego 2009-2013 „Ochrona zdrowia zwierząt i zdrowia publicznego”	PIW PIB Puławy CKP	1 osoba z WIW	8.10.2009 Puławy
59.	IV forum przetargów publicznych - konferencja szkoleniowa	Zasady obsługi przetargów publicznych	Centrum Szkoleniowe PRZETARGI PUBLICZNE PRESSCOM Sp. Z o.o.	1 osoba z WIW	13- 16.10.09 Jachranka k / Warsza wy
60.	Farmacja weterynaryjna w Polsce	Dopuszczenie do obrotu i stosowanie środków farmaceutycznych w lecznictwie zwierząt	PIW PIB Puławy CKP	2 osoby z WIW	15- 16.10.09 Puławy
61.	Nowoczesne techniki w diagnostyce mikrobiologicznej próbek żywności, pasz oraz próbek środowiskowych	W zakresie higieny żywności pochodzenia zwierzęcego, pasz, walidacji metod mikrobiologicznych oraz prezentacje gości działu rozwoju firmy OXOID Ltd. I DuPont Oualicon	ARGENDA sp. z o.o.	1 osoba z ZHW	21.10.09 puławy
62.	Zagadnienia dotyczące klasycznego pomoru świń	Szkolenie realizowane w ramach Programu Wieloletniego 2009-2013 „Ochrona zdrowia zwierząt i zdrowia publicznego”	PIW PIB Puławy CKP	2 osoby z WIW	19.10.09 Puławy
63.	Ochrona zwierząt i zdrowia publicznego	Szkolenie realizowane w ramach Programu Wieloletniego 2009-2013 „Ochrona zdrowia zwierząt i zdrowia publicznego”	PIW PIB Puławy CKP	1 osoba z WIW	20.10.09 Puławy
64.	Nowelizacja prawa zamówień publicznych	Warsztaty zamówień publicznych dla zamawiających	Centrum Szkoleniowe PRZETARGI PUBLICZNE PRESSCOM Sp. z o.o.	3 osoby z WIW	26- 29.10.09 Zakopane
65.	Przetworzone białko zwierzęce w paszach oraz występowanie GMO w paszach w Polsce	Szkolenie realizowane w ramach Programu Wieloletniego 2009-2013 „Ochrona zdrowia zwierząt i zdrowia publicznego”	PIW PIB Puławy CKP	1 osoba z WIW	26.10.09 Puławy
66.	Wymagania sanitarno - weterynaryjne	Szkolenie realizowane w ramach Programu Wieloletniego 2009-2013	Państwowy PIW PIB Puławy	1 osoba z WIW	27- 28.10.09 Puławy

	przy produkcji produktów pochodzenia zwierzęcego	„Ochrona zdrowia zwierząt i zdrowia publicznego”	CKP		
67.	Diagnostyka, patogeneza i zwalczanie zakażeń BHV1	Szkolenie realizowane w ramach Programu Wieloletniego 2009-2013 „Ochrona zdrowia zwierząt i zdrowia publicznego”	PIW PIB Puławy CKP	1 osoba z WIW	29.10.09 Puławy
68.	Szkolenie dla kadry zarządzającej	Warsztaty medialne skierowane do kadry zarządzającej	Śląski Urząd Wojewódzki	1 osoba z WIW	29- 30.10.09 Ogrodzieniec
69.	Zapewnienie jakości wyników badań mikrobiologicznych	Interpretacja wybranych zagadnień technicznych zawartych w normie PN-EN ISO-7218:2008. Metody alternatywne w mikrobiologii żywności oraz praktyczne wskazówki dot. walidacji metod mikrobiologicznych i szacowania niepewności wyników badań	MERCK sp. z o.o.	2 osoby z ZHW	6.11.09 Katowice
70.	Diagnostyka chorób zakaźnych	Diagnostyka chorób zakaźnych w zakresie laboratoriów referencyjnych	Państwowy Instytut Weterynaryjny- Państwowy Instytut Badawczy Zakład Mikrobiologii	2 osoby z ZHW	13.11.09 Puławy
71.	Szkolenie dla użytkowników systemu CELAB	Korzystanie z danych o badaniach i ich wynikach, zgromadzonych w Centralnej Bazie Danych CELAB	Główny Inspektorat Weterynarii	1 osoba z WIW 1osoba z ZHW	18.11.09 Puławy
72.	Szkolenie w zakresie oznaczania witaminy B1, B2 i kantaksantyny metodą HPLC	Badania dodatków paszowych metodami chromatografii cieczowej oraz interpretacja wyników badań	Instytut Zootechniki Państwowy Instytut Badawczy Krajowe Laboratorium Pasz	1osoba z ZHW	19- 20.11.09 Lublin
73.	Podatek dochodowy od osób fizycznych /PIT/ w 2009r. Regulacje w 2009r. I zmiany w 2010r.	Szkolenie dla pracowników prowadzących roczne rozliczenia PIT	EDUEKSPERT s.c.	1 osoba z WIW	19.11.09 Katowice

74.	Techniki REAL-time PCR z wykorzystaniem aparatu Light Cycler 480	Zasady i stosowanie techniki Real-time PCR, przygotowanie reakcji oraz analiza otrzymanych wyników	Roche Diagnostics Polska sp. z o.o.	1 osoba z ZHW	25.11.09 Katowice
75.	Test biegłości w diagnostyce wścieklizny metodą immunofluorescencji bezpośredniej	Badania wścieklizny metodą immunofluorescencji bezpośredniej – organizowanie testu i sposoby jego przeprowadzania	PIW-PIB Puławy Zakład Wirusologii	1 osoba z ZHW	27.11.09 Puławy
76.	Program PŁATNIK 8.01.001 - zmiany w ubezpieczeniach 2010	Szkolenie dla pracowników prowadzących ubezpieczenia pracowników	EDUEKSPERT s.c.	1 osoba z WIW	4.12.09 Katowice
77.	GBC - Rodzinnie	Stosowanie materiałów odniesienia. Porównywania międzylaboratoryjne. Parametry walidacyjne. Konsultacje z inżynierami serwisowymi.	GBC Polska M. Szkolmowski i wspólnicy	1 osoba z ZHW	9-11.12.09 Zakopane
78.	Składki i zasiłki - zmiany w ubezpieczeniach społecznych w 2009 i w 2010	Zmiany w ubezpieczeniach społecznych – aktualne przepisy regulujące odprowadzanie składek	EDUEKSPERT s.c.	1 osoba z WIW	8.12.09 Katowice
79.	Ujednoczenie zakresu i trybu prowadzenia walidacji procedur badawczych w badaniach pozostałości	Przeprowadzenie ujednoczenia procesów walidacji zgodnie z Decyzją Komisji 2002/657/WE w laboratoriach ZHW	PIW-PIB Puławy Zakład Farmakologii i Toksykologii	2 osoby z ZHW	10-11.12.09 Puławy
80.	Szkolenie dla uczestniczących w teście porównawczym w badaniach biegłości	Organizowanie testu i sposoby jego przeprowadzania	Instytut Ochrony Roślin Państwowy Instytut Badawczy Zakład Badania Pozostałości Środków Ochrony Roślin	1 osoba z ZHW	14-16.12.09 Poznań

Tabela dotycząca szkoleń, które zostały przygotowane i przeprowadzone przez pracowników Wojewódzkiego Inspektoratu Weterynarii w Katowicach

LP.	Tytuł	Zakres	Organizator szkolenia	Liczba osób z województwa śląski przeszkolona w ramach danego szkolenia	Termin oraz lokalizacja szkolenia
1.	Obsługa programu CELAB	Szkolenie osób zajmujących się programem CELAB	WIW.CHZ	PIW - 25	14.01.09
2.	Program zwalczania ch. Aujeszkyego	Spotkanie robocze dla PLW, Inspektorów ds. higieny środków spożywczych oraz koordynatorów ds. choroby Aujeszkyego – dot. programu zwalczania ch. Aujeszkyego.	WIW.CHZ	PIW – 21, WIW - 2	22.01.09
3.	Sprawy bieżące	Spotkanie robocze PLW dotyczące spraw omówionych na naradzie z Wojewódzkimi Inspektorami ds. ochrony zdrowia zwierząt i zwalczania chorób zakaźnych zwierząt w GIW.	WIW.CHZ	PIW – 17 WIW - 8	05.02.09
4.	Zwalczanie chorób zakaźnych/Aktualny stan prowadzenia programów zwalczania Salmonelli oraz ch. Aujeszkyego	Spotkanie PLW oraz Inspektorów ds. zwalczania chorób zakaźnych zwierząt dotyczące zwalczania gruźlicy, brucelozy oraz aktualny stan prowadzenia programów zwalczania Salmonelli oraz choroby Aujeszkyego.	WIW.CHZ	PIW - 28	17.03.09
5.	Identyfikacja i rejestracja Zwierząt z zakresu kontroli wymogów Wzajemnej Zgodności	Szkolenie dla PLW oraz Inspektorów zajmujących się Identyfikacją i Rejestracją Zwierząt z zakresu kontroli wymogów Wzajemnej Zgodności.	WIW.CHZ	PIW – 34 WIW - 3	07.04.09
6.	Sprawy bieżące	Spotkanie robocze dla PLW dotyczące spraw bieżących	WIW.CHZ	PIW - 33	05.05.09
7.	Podsumowanie programów zwalczania chorób zakaźnych za 2008 r.	Szkolenie dla powiatowych lekarzy weterynarii w Kokotku dot. m. in. Podsumowanie akcji zwalczania choroby Aujeszkyego na terenie woj. śląskiego w 2008r., choroba niebieskiego języka,	WIW.CHZ	PIW – 33 WIW - 8	20 – 22.05.09

		podsumowanie realizacji programów zwalczania niektórych serotypów salmonelli w stadach hodowlanych i niosek w 2008r. oraz omówienie realizacji badań w kierunku salmonelli w stadach brojlerów, postępowanie w przypadku wystąpienia chorób zakaźnych ryb			
8.	Sprawy bieżące	Spotkanie PLW, koordynatorów ds. choroby Aujeszkyego oraz Inspektorów ds. zwalczania chorób zakaźnych zwierząt dotyczące spraw bieżących.	WIW.CHZ	PIW – 35 ZH W - 2	02.06.09
9.	Rozliczenie rozdziału 01022	Spotkanie PLW i Głównych Księgowych dotyczące rozliczenia rozdziału 01022 – na zwalczanie chorób zakaźnych zwierząt oraz badań monitoringowych pozostałości chemicznych i biologicznych w tkankach zwierząt i produktach pochodzenia zwierzęcego.	WIW.CHZ	PIW – 33 WIW - 6	26.06.09
10.	Sporządzanie sprawozdań dotyczących nakładów planowanych i poniesionych w 2009r.	Spotkanie Głównych Księgowych dot. omówienia sporządzania sprawozdań dot. nakładów planowanych na 2009r, poniesionych nakładów na 2009r., comiesięczne sprawozdania z wykonania rozdziału 01022 i sporządzanie miesięcznego sprawozdania finansowego – ch. Aujeszkyego.	WIW.CHZ	PIW - 16	01.07.09
11.	Sporządzanie sprawozdań dotyczących nakładów planowanych i poniesionych w 2009r.	Spotkanie Głównych Księgowych dot. omówienia sporządzania sprawozdań dot. nakładów planowanych na 2009r, poniesionych nakładów na 2009r., comiesięczne sprawozdania z wykonania rozdziału 01022 i sporządzanie miesięcznego sprawozdania finansowego – ch. Aujeszkyego.	WIW.CHZ	PIW – 17 WIW - 1	06.07.09
12.	Wysokość nakładów poniesionych na zwalczanie	Spotkanie Głównych Księgowych dot. nakładów poniesionych na zwalczanie chorób zakaźnych zwierząt	WIW.CHZ	PIW – 16 WIW – 2	13.07.09

	chorób zakaźnych zwierząt za I półrocze 2009r.	za I półrocze 2009r., oraz nakłady planowane na 2009r.			
13.	Sprawy bieżące oraz finansowe	Spotkanie PLW dot. spraw bieżących oraz finansowych	WIW.CHZ	PIW – 19 WIW – 2 ZHW – 2	28.07.09
14.	Choroba Aujeszkyego	Spotkanie z koordynatorami ds. choroby Aujeszkyego dot. ch. Aujeszkyego	WIW.CHZ	PIW – 19 WIW – 4	05.08.09
15.	Sprawy bieżące	Spotkanie PLW oraz koordynatorów ds. kontroli wymogów Wzajemnej Zgodności dot. ćwiczeń ze zwalczania pryszczycy, zagadnieniom z zakresu kontroli wymogów Wzajemnej Zgodności oraz sprawą bieżącym.	WIW.CHZ	PIW – 42 WIW – 5	19.08.09
16.	Zwalczanie pryszczycy u bydła	Szkolenie w Poraju dot. „Zwalczania pryszczycy u bydła”	WIW.CHZ	PIW – 43 WIW - 2	01- 04.09.2009
17.	Choroba Aujeszkyego	Spotkanie PLW oraz koordynatorów ds. choroby Aujeszkyego dot. choroby Aujeszkyego	WIW.CHZ	PIW – 34 WIW – 1 ZHW - 2	06.10.09
18.	Sprawy bieżące	Spotkanie PLW dot. spraw bieżących	WIW.CHZ	PIW – 17 WIW - 2	21.10.09
19.	Kontrola Wymogów Wzajemnej Zgodności	Szkolenie dla koordynatorów ds. kontroli Wymogów Wzajemnej Zgodności	WIW.CHZ	PIW – 18 WIW - 3	27.10.10
20.	Ochrona zdrowia zwierząt i zwalczanie chorób zakaźnych zwierząt	Szkolenie wyjazdowe w Napoleonowie dot. m. in.: planowanie środków finansowych z rozdziału 01022 na rok 2010, postępowanie PLW w przypadku zwalczania chorób zakaźnych, nadzór PLW nad targami, dokumentacja towarzysząca obrotowi zwierząt na targowiskach, przemieszczenia zwierząt – konie, trzoda chlewna, bydło i drób, zwierzęta towarzyszące i inne, warunki i wymagania weterynaryjne dla prowadzenia schronisk dla zwierząt	WIW.CHZ	PIW – 34 WIW - 4	17 – 19.11.09
21.	Plany finansowe na	Narada PLW i Głównych Księgowych związana z	WIW.CHZ	PIW – 33 WIW – 3	29.11.09



	2010r.	planami na 2010r.			
22.	Akwakultura	Szkolenie dla koordynatorów ds. akwakultury	WIW.CHZ	PIW – 19 WIW – 7	02.12.09
23.	Sprawy bieżące	Spotkanie PLW dotyczące spraw bieżących	WIW.CHZ	PIW – 18 WIW – 4	17.12.09
24.	Narada szkoleniowa.	Omówienie ustawy z dnia 10.12.2003r., o kontroli weterynaryjnej w handlu. Miód – wymogi przy produkcji i sprzedaży zgodnie z Rozporządzeniem o SB. Omówienie przewodnika dot. akredytacji laboratoriów badających mięso na włośnię. HACCP. Kierowanie drobiu do uboju. Zatwierdzenie zakładów.	WIW ( HŻ)	24 osoby	25.02.2009 r.
25.	Nadzór nad produktami pochodzenia zwierzęcego w oparciu o prawo unijne.	Akredytacja laboratoriów badających mięso w kierunku włośni. Konferencja pszczelarska. Problemy przy badaniach urzędowych mleka surowego do skupu. Ocena poubojowa mięsa zgodnie z Rozporządzeniem nr 854/2004. Rozporządzenie nr 2076 – okres przejściowy – wspólna analiza projektów technologicznych działu mięsnego sieci Auchan.	WIW ( HŻ)	34 osoby	27.04.2009 r.
26.	Szkolenie ze znajomości normy PN-EN ISO/IEC 17025:2005 oraz z jej audytowania.	Znajomość normy PN-EN ISO/IEC 17025:2005 – część systemowa i techniczna.  Auditor wewnętrzny zgodnie z normą PN-EN ISO/IEC 17025:2005 z uwzględnieniem PN-EN ISO 19011:2003	WIW ( HŻ)	50 osób  43 osób	11-13.05.2009 r.
27.	Coroczne spotkanie Powiatowych pełnomocników w ds. monitoringu pozostałości.	Omówienie programu badań na rok 2009 oraz podsumowanie wykonania programu badań z roku 2008 ze szczególnym uwzględnieniem przeprowadzonych dochodzeń w związku ze stwierdzeniem wyników niezgodnych.	WIW ( HŻ)	18 osób	21.05.2009 r.

28.	Sprawy związane z akredytacją laboratoriów badających mięso w kierunku włośni metodą wytrawiania.	Wprowadzenie poszczególnych instrukcji. Omówienie wyników przeprowadzonych audytów wewnętrznych. Omówienie bieżących problemów związanych z wprowadzaniem normy w terenowych punktach wytrawiania.	WIW ( HŻ)	31 osób	06.07.2009 r.
29.	Dalsze sprawy dotyczące akredytacji laboratoriów badających mięso w kierunku włośni metodą wytrawiania.	Wprowadzenie poszczególnych instrukcji. Omówienie wyników przeprowadzonych audytów wewnętrznych. Omówienie bieżących problemów związanych z wprowadzaniem normy w terenowych punktach wytrawiania.	WIW ( HŻ)	26 osób	13.07.2009 r.
30.	Dalsze sprawy dotyczące akredytacji laboratoriów badających mięso w kierunku włośni metodą wytrawiania.	Wprowadzenie poszczególnych instrukcji. Omówienie wyników przeprowadzonych audytów wewnętrznych. Omówienie bieżących problemów związanych z wprowadzaniem normy w terenowych punktach wytrawiania.	WIW ( HŻ)	28 osób	20.07.2009 r.
31.	Dalsze sprawy dotyczące akredytacji laboratoriów badających mięso w kierunku włośni metodą wytrawiania.	Wprowadzenie poszczególnych instrukcji. Omówienie wyników przeprowadzonych audytów wewnętrznych. Omówienie bieżących problemów związanych z wprowadzaniem normy w terenowych punktach wytrawiania.	WIW ( HŻ)	28 osób	24.07.2009 r.
32.	Wszelkie sprawy dotyczące akredytacji laboratoriów badających mięso w kierunku włośni metodą wytrawiania.	Wprowadzenie poszczególnych instrukcji. Omówienie wyników przeprowadzonych audytów wewnętrznych. Omówienie bieżących problemów związanych z wprowadzaniem normy w terenowych punktach wytrawiania.	WIW ( HŻ)	25 osób	31.07.2009 r.
33.	Wszelkie	Wprowadzenie	WIW ( HŻ)	23 osoby	14.08.2009

	sprawy dotyczące akredytacji laboratoriów badających mięso w kierunku włośni metodą wytrawiania.	poszczególnych instrukcji. Omówienie wyników przeprowadzonych audytów wewnętrznych. Omówienie bieżących problemów związanych z wprowadzaniem normy w terenowych punktach wytrawiania.			r.
34.	Wszelkie sprawy dotyczące akredytacji laboratoriów badających mięso w kierunku włośni metodą wytrawiania	Wprowadzenie poszczególnych instrukcji. Omówienie wyników przeprowadzonych audytów wewnętrznych. Omówienie bieżących problemów związanych z wprowadzaniem normy w terenowych punktach wytrawiania.	WIW ( HŻ)	25 osób	21.08.2009 r.
35.	Wszelkie sprawy dotyczące akredytacji laboratoriów badających mięso w kierunku włośni metodą wytrawiania	Wprowadzenie poszczególnych instrukcji. Omówienie wyników przeprowadzonych audytów wewnętrznych. Omówienie bieżących problemów związanych z wprowadzaniem normy w terenowych punktach wytrawiania.	WIW ( HŻ)	23 osoby	11.09.2009 r.
36.	<b>Higiena pasz</b>	Omówienie realizacji KRPUKP za rok 2008, wykonanie analizy ryzyka podmiotów sektora paszowego	WIW -HP	17 PIW	19.01.2009 Katowice
37.	<b>Higiena pasz</b>	Szkolenie z zakresu raportowania wykonania rocznego planu urzędowej kontroli za rok 2008	WIW -HP	17 PIW	21.01.2009 Katowice
38.	<b>Higiena pasz</b>	Omówienie monitoringu pasz na rok 2009, omówienie błędów w rejestrze paszowym	WIW -HP	17 PIW	25.02.2009 Katowice
39.	<b>Higiena pasz</b>	Omówienie błędów i wypełnianie rejestrów paszowych	WIW -HP	17 PIW	05.05.2009 Katowice
40.	<b>Higiena pasz</b>	Kontrole stosowania pasz leczniczych w gospodarstwie Rejestry paszowe. Kontrole gospodarstw pod względem paszowym	WIW -HP	17 PIW	05.08.2009 katowice
41.					
42.					

W 2009 roku 0 pracowników Inspekcji Weterynaryjnej w województwie ukończyło specjalizację weterynaryjną w zakresie : (dotyczy szczebla wojewódzkiego)

a)

b)

## SZKOLENIA W POWIATOWYCH INSPEKTORATACH WETERYNARII PIW Będzin

W roku 2009 pracownicy Inspekcji Weterynaryjnej PIW Będzin wzięli udział w:

- 8 szkoleniach zorganizowanych przez wojewódzki inspektorat weterynarii – liczba przeszkolonych pracowników w powiatowym inspektoracie weterynarii: 20

W 2009 roku 76 osób wyznaczonych przez Powiatowych Lekarzy Weterynarii w województwie uczestniczyło w szkoleniach organizowanych przez IW.

Przeprowadzone szkolenia poruszały następujące tematy

- a) sprawy związane z akredytacją laboratoriów badających mięso na włośnię metodą wytrawiania
- b) sprawy związane z prowadzeniem dokumentacji w zakładach nadzorowanych

Poza WIW i PIW, organizatorami szkoleń były następujące instytucje

- a) Combidata
- b) PIW Puławy
- c) Integrio
- d) Presscom

Szkolenia były realizowane ze środków

- a) własnych

Szczegółowe dane, dotyczące aktywności szkoleniowej w roku 2009, w powiecie będzińskim przedstawia poniższa tabela:

LP.	Tytuł	Zakres	Organizator szkolenia	Liczba osób z PIW Będzin przeszkolona w ramach danego szkolenia	Termin oraz lokalizacja szkolenia
1.	Kształtowanie wynagrodzeń w służbie cywilnej	Metody tworzenia systemu wynagrodzeń	Combidata	2	13-14.01.2009 Katowice
2.	Szkolenie z TSE	Szkolenie z TSE	PIW Puławy	1	14-16.4.2009 Puławy
3.	Szkolenie z normy 17025	Omówienie normy 17025	WIW Katowice	7	11.05.2009 17.07.2009 18.09.2009 WIW Katowice
4.	Szkolenie auditorów	Szkolenie auditorów ( dot. akredytacji laboratoriów do badania na włośnię metodą wytrawiania)	WIW Katowice	2	12-13.05.2009 WIW Katowice
5.	Szkolenie ze zwalczania chorób zakaźnych	Szkolenie wyjazdowe dot. zwalczania chorób zakaźnych zwierząt	WIW Katowice	2	20-22.05.200- Kokotek
6.	Szkolenie z TSE	Szkolenie z TSE	WIW Opole	1	16.06.2009 WIW Opole
7.	Szkolenie z badania na włośnię metodą wytrawiania	Szkolenie dot. badania mięsa na włośnię metodą wytrawiania	PIW Puławy	2	25-26.06.2009 Puławy
8.	Szkolenie dot. kontroli	Szkolenie dot. kontroli wymogów wzajemnej zgodności	MODR Płońsk	1	08-10.07.2009

	wymogów wzajemnej zgodności				Płońsk
9.	Szkolenie z zakresu zwalczania chorób zakaźnych	Szkolenie z zakresu zwalczania chorób zakaźnych zwierząt	WIW Katowice	3	02-04.09.2009 Poraj
10.	Szkolenie z zakresu ochrony zdrowia zwierząt	Szkolenie z zakresu ochrony zdrowia zwierząt i współpracy z ITD	WIW Katowice	1	24.09.2009 WIW Katowice
11.	Szkolenie ze służby przygotowawczej	Szkolenie dot. służby przygotowawczej w służbie cywilnej	Integrio	2	19-21.10.2009 26-28.10.2009 Kraków
12.	Szkolenie dot. kontroli wymogów wzajemnej zgodności	Szkolenie z zakresu kontroli wymogów wzajemnej zgodności	WIW Katowice	1	27.10.2009 PIW Pszczyna
13.	Szkolenie dot. wydatków strukturalnych	Szkolenie dot. wydatków strukturalnych	Presscom Wrocław	1	30.10.2009 Hotel Cubus Katowice
14.	Szkolenie z zakresu zwalczania chorób zakaźnych	Szkolenie dot. zwalczania chorób zakaźnych zwierząt	WIW Katowice	3	17-19.11.2009 Napoleonowo
15.	Szkolenie dot. akwakultury	Szkolenie z zakresu akwakultury	WIW Katowice	1	02.12.2009 WIW Katowice
16.	Szkolenie z Księgi Jakości	Szkolenie wewnętrzne z Księgi Jakości	PIW Będzin	2+9	14.10.2009 PIW Będzin
17.	Szkolenie z Instrukcji Ogólnej IO-01/ZHW	Szkolenie wewnętrzne z instrukcji ogólnej IO-01/ZHW Nabywanie usług i dostaw	PIW Będzin	2+9	14.10.2009 PIW Będzin
18.	Szkolenie wewnętrzne procedura PW-05	Szkolenie wewnętrzne procedura PW-05 „Działania korygujące i zapobiegawcze”	PIW Będzin	9	14.10.2009 PIW Będzin
19.	Szkolenie z zakresu wymagań PCA	Szkolenie wewnętrzne z zakresu wymagań PCA	PIW Będzin	2+9	04.12.2009 PIW Będzin
20.	Szkolenie z procedur ogólnych	Szkolenie z procedur ogólnych PW-1, PIW-2, PW-4, PW-3	PIW Będzin	2+9	04.12.2009 PIW Będzin

W 2009 roku 0 pracowników Inspekcji Weterynaryjnej w województwie ukończyło specjalizację weterynaryjną w zakresie:

- c) -
- d) -

## PIW Bielsko Biala

W roku 2009 pracownicy Inspekcji Weterynaryjnej powiatu bielskiego wzięli udział w:

- .....18..... szkoleniach zorganizowanych przez powiatowe inspektoraty weterynarii – liczba przeszkolonych pracowników w wojewódzkim inspektoracie weterynarii: ..... oraz w powiatowych inspektoratach weterynarii: ...9.....

W 2009 roku 9 osób wyznaczonych przez Powiatowych Lekarzy Weterynarii w powiecie bielskim uczestniczyło w szkoleniach organizowanych przez IW.

Przeprowadzone szkolenia poruszały następujące tematy :

- a) Badanie mięsa w kierunku włośni metodą wytrawiania - 1
- b) Zasady nadzoru nad ubojem trzody chlewnej i drobiu, program zwalczania ChA - 1
- c) Choroby pęcherzykowe - 1
- d) Zwalczanie pryszczycy - 1
- e) Ocena pracowników - 1
- f) Służba przygotowawcza 1
- g) Ochrona zdrowia zwierząt i zdrowia publicznego- 1
- h) Zagrożenia parazytologiczne w produkcji produktów pochodzenia zwierzęcego- 1
- i) Czas pracy kierowców oraz odczytywanie zapisów tachografów- 1
- j) Pobieranie próbek do badań chemicznych i mikrobiologicznych - 1
- k) Choroba niebieskiego języka, klasyczny pomór świń, grypa świń (H1N1), wścieklizna – 1
- l) Zagadnienia dotyczące klasycznego pomoru świń- 1
- m) Nadzór nad ubojem drobiu, czas pracy przy nadzorze, wystawianie rachunków za badanie drobiu, kontrola świadectw zdrowia drobiu rzeźnego - 1
- n) zwalczanie chorób zakaźnych, procedury finansowe - 1
- o) Diagnostyka laboratoryjna zakażeń wirusem zachodniego Nilu u ptaków - 1
- p) Pobieranie próbek do badań w kierunku wirusa zachodniego Nilu - 1
- q) Choroby zakaźne ryb objęte obowiązkiem zwalczania, metody pobierania i przesyłania próbek do laboratorium, aspekt hodowlany - 1
- r) Toxoplasma zwierząt rzeźnych – pobieranie i przesyłanie próbek do badań, omówienie aktualnych przepisów i sytuacji epidemiologicznej - 1

Poza WIW i PIW, organizatorami szkoleń były następujące instytucje :

- a) PIWet. Pulawy - 10
- b) Zakład Doskonalenia Zawodowego - 1
- c) Taxus - 1

Szkolenia były realizowane ze środków :

- a) Środki własne,

Szczegółowe dane, dotyczące aktywności szkoleniowej w roku 2009, w powiecie bielskim przedstawia poniższa tabela:

LP.	Tytuł	Zakres	Organizator szkolenia	Liczba osób z powiatu bielskiego danego szkolenia	Termin oraz lokalizacja szkolenia
1.	<i>Badanie mięsa w kierunku włośni metodą wytrawiania</i>	<i>Badanie mięsa w kierunku włośni metodą wytrawiania</i>	PIW	12 osób	08.04.2009r. PIW B-B
2.	Zasady nadzoru nad	Zasady nadzoru nad ubojem trzody chlewnej i drobiu,	PIW	23 osoby	29.06.2009r. PIW

	ubojem trzody chlewnej i drobiu, program zwalczania ChA	program zwalczania ChA			
3.	Choroby pęcherzykowe	Aktualna sytuacja epizootyczna na świecie, objawy kliniczne, patogenezę, strategię zwalczania i zapobiegania, pobieranie materiału do badań laboratoryjnych, metody rozpoznawania chorób pęcherzykowych	PIW Puławy	1 osoba PIW	12-13.10.2009r. PIW Puławy
4.	Zwalczanie pryszczycy	Ćwiczenia ze zwalczania pryszczycy, kontrola wymogów Wzajemnej Zgodności	WIW	1 osoba PIW	19.08.2009r. WIW Katowice
5.	Ocena pracowników	Zasady przeprowadzania pierwszych i kolejnych ocen pracowniczych w służbie cywilnej	Taxus Katowice	1 osoba PIW	27.08.2009r. Taxus Katowice
6.	Służba przygotowawcza	Administracja państwowa, zamówienia publiczne	ZDZ	3 osoby PIW	
7.	Ochrona zdrowia zwierząt i zdrowia publicznego	Ochrona zdrowia zwierząt i zdrowia publicznego	PIWet. Puławy	1 osoba PIW	PIWet Puławy
8.	Zagrożenia parazytologiczne w produkcji produktów pochodzenia zwierzęcego	Bezpieczeństwo żywności, a zagrożenia parazytologiczne żywności, charakter ognisk epidemiologicznych w przebiegu włośnicy, występowanie włośnicy w Polsce, fizjologia włośni, diagnostyka włośnicy, badanie mięsa ryb w kierunku obecności pasożytów	PIW Puławy	1 osoba	03.09.2009r. PIWet Puławy
9.	Czas pracy kierowców oraz odczytywanie zapisów tachografów	Czas pracy kierowców oraz odczytywanie zapisów tachografów	WIW	1 osoba PIW	WIW Katowice
10.	Pobieranie próbek do badań chemicznych i mikrobiologicznych	Pobieranie próbek do badań chemicznych i mikrobiologicznych. Interpretacja wyników	PIWet Puławy	1 osoba PIW	21.09.2009r. PIWet Puławy
11.	Choroba niebieskiego języka, klasyczny pomór świń, grypa świń (H1N1), wścieklizna	Choroba niebieskiego języka, klasyczny pomór świń, grypa świń (H1N1), wścieklizna	PIWet Puławy	1 osoba PIW	15.09.2009r. PIWet Puławy
12.	Zagadnienia dotyczące klasycznego	Zwalczanie klasycznego pomoru świń, przygotowanie materiału do badań	PIWet. Puławy	1 osoba PIW	20.10.2009r. PIWet. Puławy



	pomoru świń				
13.	Nadzór nad ubojem drobiu, czas pracy przy nadzorze, wystawianie rachunków za badanie drobiu, kontrola świadectw zdrowia drobiu rzeźnego	Nadzór nad ubojem drobiu, czas pracy przy nadzorze, wystawianie rachunków za badanie drobiu, kontrola świadectw zdrowia drobiu rzeźnego	PIW	11 osób	23.10.2009r. PIW Bielsko-Biała
14.	zwalczanie chorób zakaźnych, procedury finansowe	zwalczanie chorób zakaźnych, procedury finansowe, zasady przemieszczania zwierząt	WIW	2 osoby PIW	17-19.09.2009r. Napoleonów
15.	Diagnostyka laboratoryjna zakażeń wirusem zachodniego Nilu u ptaków	Charakterystyka wirusa Zachodniego Nilu, zagrożenia wirusem, postępowanie z próbkami do badań	PIWet. Puławy	1 osoba PIW	26.11.2009r. PIWet Puławy
16.	Pobieranie próbek do badań w kierunku wirusa zachodniego Nilu	Pobieranie próbek do badań w kierunku wirusa zachodniego Nilu	PIWet. Puławy	1 osoba PIW	27.11.2009r. PIWet Puławy
17.	Choroby zakaźne ryb objęte obowiązkiem zwalczania, metody pobierania i przesyłania próbek do laboratorium, aspekt hodowlany	Hodowla ryb łososiowatych, hodowla ryb karpowatych, choroby ryb łososiowatych objętych obowiązkiem zwalczania, choroby ryb karpowatych objętych obowiązkiem zwalczania, metody zwalczania VHS, IHN, KHV, pobierania prób ryb i przesyłanie do badań	PIWet. Puławy	1 osoba PIW	17-18.12.2009r. PIWet. Puławy
18.	Toxoplasma zwierząt rzeźnych – pobieranie i przesyłanie próbek do badań, omówienie aktualnych przepisów i sytuacji epidemiologicznej	Charakterystyka pasożyta, występowanie zarażenia u zwierząt, sytuacja epidemiologiczna w Polsce i na świecie, przepisy prawne, pasożytnicza zoonoza, pobieranie i przesyłanie próbek do badań, stosowane metody	PIWet. Puławy	1 osoba PIW	16.12.2009r. PIWet. Puławy

W 2009 roku 0 pracowników Inspekcji Weterynaryjnej w powiecie bielskim ukończyło specjalizację weterynaryjną w zakresie:

## PIW Cieszyn

W roku 2009 pracownicy Inspekcji Weterynaryjnej powiatu cieszyńskiego wzięli udział w:

- *Dane WIW* szkoleniach zorganizowanych przez wojewódzki inspektorat weterynarii – liczba przeszkolonych pracowników w wojewódzkim inspektoracie weterynarii: *Dane WIW* oraz w powiatowych inspektoratach weterynarii: 0
- 0 szkoleniach zorganizowanych przez powiatowe inspektoraty weterynarii – liczba przeszkolonych pracowników w wojewódzkim inspektoracie weterynarii: 0 oraz w powiatowych inspektoratach weterynarii: 0

W 2009 roku 81 osób wyznaczonych przez Powiatowego Lekarza Weterynarii w powiecie cieszyńskim uczestniczyło w szkoleniach organizowanych przez IW.

Przeprowadzone szkolenia poruszały następujące tematy:

- a) Nadzór nad zakładami pakowania jaj konsumpcyjnych i przetwórstwa mięsa,
- b) Zasady prowadzenia monitoringu
- c) Prowadzenie gospodarki UPPZ
- d) Prowadzenie gospodarki UPPZ
- e) Zwalczanie i obrót zwierzętami w związku z wprowadzeniem programu zwalczania choroby Aujeszkyego u świń. Monitoring TBC, EBB, BB
- f) Wymagania weterynaryjne dla zakładów starających się o uprawnienia eksportowe na rynek Federacji Rosyjskiej
- g) Badanie trychinoskopowe mięsa świń i dzików na obecność włośni 01.01.2010r.

Poza WIW i PIW, organizatorami szkoleń były następujące instytucje :

- a) ARiMR - 1,
- b) MRiRW - 1,
- c) WCKP PIWet-PIB Puławy - 1,

Szkolenia były realizowane ze środków (*proszę wskazać źródło finansowania szkoleń*):

- a) środki własne .,
- b) .konto dochodów własnych.,

Szczegółowe dane, dotyczące aktywności szkoleniowej w roku 2009, w powiecie cieszyńskim przedstawia poniższa tabela:

LP.	Tytuł	Zakres	Organizator szkolenia	Liczba osób z powiatu cieszyńskiego przeszkolona w ramach danego szkolenia	Termin oraz lokalizacja szkolenia
1.	Nadzór nad zakładami pakowania jaj konsumpcyjnych i przetwórstwa mięsa	Ustawa z dnia 16 grudnia 2005 roku o produktach pochodzenia zwierzęcego. Rozporządzenia (WE) Parlamentu Europejskiego i Rady. Rozporządzenia Komisji (WE) Rozporządzenie MRiRW z dnia 9 października 2006r.	PIW	7 lekarzy wyznaczonych	16.01., 19.01.2009r. Cieszyn

2.	Zasady prowadzenia monitoringu	Ustawa z dnia 11 marca 2004 r. o ochronie zdrowia zwierząt oraz zwalczania chorób zakaźnych zwierząt. Ustawa z dnia 2 kwietnia 2004 r. o systemie identyfikacji i rejestracji zwierząt. Rozporządzenia MRiRW, Instrukcje GLW	PIW	7 lekarzy wyznaczonych	10.02.2009 r. Cieszyn
3.	Szkolenie myśliwych polujących na zwierzynę łowną, w celu wprowadzenia jej do obrotu, lub spożycia przez ludzi	Rozporządzenie Ministra Rolnictwa i Rozwoju Wsi z dnia 29 grudnia 2009 r. w sprawie prowadzenia szkolenia myśliwych (Dz. U. z 2007 r. Nr 5, poz. 39) Decyzja PLW nr 33/CHZ/W/07 z dnia 09.05.2007r.	PLW	119 myśliwych	26.05, 02.06, 09.06.2009r. Brenna, Ustroń, Wisła
4.	Prowadzenie gospodarki UPPZ	Rozporządzenie (WE) Nr 1774/2002 Parlamentu Europejskiego i Rady z dnia 3 października 2002 r. Rozporządzenie (WE) Nr 999/2001 Parlamentu Europejskiego i Rady z dnia 22 maja 2001 r. Instrukcja GLW	PIW	14 lekarzy wyznaczonych	16.06.2009 r. Cieszyn
5.	Szkolenie w zakresie kontroli Wymogów Wzajemnej Zgodności	Ustawa z dnia 26 stycznia 2007 r. o płatnościach w ramach systemów wsparcia (Dz. U. 208 r. Nr 170 poz. 1051 z późn. zm.) Rozporządzenia MRiRW Instrukcje GLW	MRiRW	pracownik ds. kontroli wymogów wzajemnej zgodności	25.06., 26.06.2009r. Płońsk
6.	Prowadzenie gospodarki UPPZ	Rozporządzenie Rady Ministrów z dnia 27 kwietnia 2009 r. zmieniające rozporządzenie w sprawie wprowadzenia programu zwalczania choroby Ayjeszkyego u świń (Dz. U. Nr 74, poz. 631)	PIW	17 lekarzy wyznaczonych	09.06., 25.06.2009 r. Cieszyn
7.	Akredytacja laboratoriów na terenie powiatów	Norma PN-EN ISO/IEC 17025:2005	WIW	2 lekarzy wyznaczonych księgowa	23.07- 24.07.2009r. Katowice
8.	Ćwiczenia ze zwalczania pryszczycy Szkolenie Głównych Księgowych		WIW	2 lekarzy PIW księgowa	1- 4.09.2009r. Poraj
9.	Ochrona zwierząt podczas transportu i związanych z tym działań, odczytywanie zapisów tachografów	Rozporządzenie Rady (WE) nr 1/2005 z dnia 22 grudnia 2004r. w sprawie ochrony zwierząt podczas transportu	WIW	1 lekarz PIW	27.08.2009r. Katowice

10.	Wymagania sanitarno-weterynaryjne przy produkcji produktów pochodzenia zwierzęcego		WCKP PIWet-PIB Puławy	PLW	27.10., 28.10.2009r. Puławy
11.	Zwalczanie i obrót zwierzętami w związku z wprowadzeniem programu zwalczania choroby Aujeszkyego u świń. Monitoring TBC,EBB,BB	Rozporządzenie RM z dnia 19 marca 2008 r. w sprawie wprowadzenia programu zwalczania choroby Aujeszkyego u świń	PIW	17 lekarzy wyznaczonych	21.09., 22.09.2009r. Cieszyn
12.	Kontrola wymogów wzajemnej zgodności		ARiMR Pszczyna	pracownik ds. kontroli wymogów wzajemnej zgodności	27.10.2009r. Pszczyna
13.	Wymagania weterynaryjne dla zakładów starających się o uprawnienia eksportowe na rynek Federacji Rosyjskiej	Federacja Rosyjska – ustawa Federalna z dnia 12 czerwca 2008r. o regulaminie technicznym na mleko i produkty mleczne Nr 88-FZ przy eksporcie do Federacji Rosyjskiej. Instrukcje GLW	PIW	2 pracowników FPUH Mokate Ustroń	22.10.2009 r. Ustroń
14.	Szkolenie w Napoleonowie		WIW	Z-ca PLW 2 inspektorów PIW	17.11., 19.11.2009r. Napoleonów
15.	Szkolenie dla koordynatorów akwakultury		WIW	Z-ca PLW	2.12.2009r. Katowice
16.	Badanie trychinoskopowe mięsa świń i dzików na obecność włośni 01.01.2010r.	Rozporządzenie komisji (WE) Nr 2075/2005 z dnia 5.12.200r. ustanawiające szkolenie przepisy dotyczące urzędowych kontroli w odniesieniu do włośni w mięsie (Dz.u. WE.L. 05.338.60. z dnia 22.12.2005r.) Rozporządzenia MRiRW	PIW	17 lekarzy wyznaczonych	10.12.2009r. Cieszyn

W 2009 roku 0 pracowników Inspekcji Weterynaryjnej w województwie ukończyło specjalizację weterynaryjną w zakresie

## **PIW Częstochowa**

W roku 2009 pracownicy Inspekcji Weterynaryjnej Powiatu Częstochowskiego wzięli udział w:

- .....14.....szkoleniach zorganizowanych przez wojewódzki inspektorat weterynarii – liczba przeszkolonych pracowników w wojewódzkim inspektoracie weterynarii: ...14..... oraz w powiatowych inspektoratach weterynarii: .....0...
- .....9 szkoleniach zorganizowanych przez powiatowe inspektoraty weterynarii – liczba przeszkolonych pracowników w wojewódzkim inspektoracie weterynarii: .....0... oraz w powiatowych inspektoratach weterynarii: ...21.....

W 2009 roku .....3 osób wyznaczonych przez Powiatowych Lekarzy Weterynarii w województwie uczestniczyło w szkoleniach organizowanych przez IW.

Przeprowadzone szkolenia poruszały następujące tematy a - Kontrola środków transportu dopuszczonych przez PLW do przewozu zwierząt ( stan techniczny, dokumentacja

- Kontrola dobrostanu zwierząt w trakcie wyładunku zwierząt w rzeźni oraz ocena warunków transportu zwierząt

- Kontrola dobrostanu zwierząt w magazynie żywności

- Nadzór nad prawidłowością oszołami i wykrwawiania zwierząt w trakcie uboju

- Sporządzanie wymaganych kontroli na okoliczność stwierdzonych nieprawidłowości w zakresie dobrostanu zwierząt

b - Omówienie zagadnień związanych z wykonywaniem czynności przez wyznaczonych urzędowych lekarzy weterynarii w ramach wyznaczeń przez PLW w Częstochowie wraz z prowadzeniem odpowiedniej dokumentacji

c – Przestrzeganie przez podmioty wymogów prawa pakietu higienicznego w stosunku do wszelkich surowców użytych w zakładzie produkcji

d - Gorączka Q- Epidemiologia, patogeneza, diagnostyka laboratoryjna i zwalczanie gorączki Q

e - Choroba niebieskiego języka-Epidemiologia, patogeneza, diagnostyka laboratoryjna i zwalczanie choroby niebieskiego języka

f - Choroba Aujeszkiego-Zwalczanie i monitoring choroby Aujeszkiego

g - Akcja jesienna 2009, świadectwa zdrowia dla świń-Omówienie zagadnień związanych z wykonywaniem czynności przez wyznaczonych urzędowych lekarzy weterynarii w ramach wyznaczeń PLW w Częstochowie w akcji jesiennej monitoringu białaczki, brucelozy i gruźlicy bydła; omówienie problemu oznakowania świń przy wystawianiu świadectw zdrowia dla świń

h - Akcja wiosenna 2009Omówienie zagadnień związanych z wykonywaniem czynności przez wyznaczonych urzędowych lekarzy weterynarii w ramach wyznaczeń PLW w Częstochowie- akcja wiosenna monitoringu chorób zakaźnych bydła w 2010 r, omówienie harmonogramów, zgłaszanie podejrzeń wystąpienia chorób zakaźnych zwierząt

Poza WIW i PIW, organizatorami szkoleń były następujące instytucje a) Kancelaria

Prezesa Rady Ministrów

b) CE2 Centrum Edukacji

c) MODR Warszawa

d) TAXUS Centrum Szkoleń

e) PIW PIB Puławy

Szkolenia były realizowane ze środków

a) PIW Częstochowa

b) WIW Katowice

Szczegółowe dane, dotyczące aktywności szkoleniowej w roku 2009, w powiecie częstochowskim przedstawia poniższa tabela:

<b>LP.</b>	<b>Tytuł</b>	<b>Zakres</b>	<b>Organizator szkolenia</b>	<b>Liczba osób z inspektoratu</b>	<b>Termin oraz</b>
------------	--------------	---------------	------------------------------	-----------------------------------	--------------------

				<b>w częstochowie przeszkolona w ramach danego szkolenia</b>	<b>lokalizacja szkolenia</b>
1.	„ Szkolenia miękkie dla członków korpusu służby cywilnej’	„Asertywna komunikacja w pracy urzędnika obsługującego klienta zewnętrznego”	Kancelaria Prezesa Rady Ministrów	2	20.04.2009r. Katowice
2.	„ Szkolenia miękkie dla członków korpusu służby cywilnej’	„Motywowanie członków zespołu-jak podnieść i zatrzymać wartościowych pracowników”	Kancelaria Prezesa rady Ministrów	2	16,17.04.20 09 Katowice
3	Szkolenie z zakresu chorób zakaźnych - pryszczycyca	Ćwiczenia w terenie ze zwalczania pryszczycy	PIW	2	20- 22.05.2009 Kokotek
4	„Kurs Auditora wewnętrznego o systemie zarządzania według normy PN-EN ISO/IEC 17025:2005	Ogólne wymagania dotyczące kompetencji laboratoriów badawczych i wzorcujących <b>Znajomość normy PN-EN ISO/IEC 17025:2005</b>	CE2 Centrum Edukacji	2	11- 13.05.2009r. Katowice
5	Kontrola wymogów Wzajemnej Zgodności	Wymogi wzajemnej zgodności- prowadzenie kontroli	MODR Warszawa	1	25/26.06.20 09r. Płońsk
6	Szkolenie z zakresu chorób zakaźnych - pryszczycyca	Ćwiczenia ze zwalczania pryszczycy	PIW	4	1-4.09.2009 Poraj
7	„ Zasady przeprowadzania pierwszych i kolejnych ocen pracowniczych w służbie cywilnej”	Ocena pracowników podejmujących po raz pierwszy pracę w służbie cywilnej, oraz członków korpusu służby cywilnej	TAXUS Centrum Szkoleń	2	27.08.2009r. Katowice
8	„ Ochrona zdrowia zwierząt i zdrowia publicznego”	Ochrona zdrowia zwierząt i zdrowia publicznego	PIW PIB Puławy	2	22,23.09.20 09r. Puławy
9	„ Zwalczanie i ograniczanie występowania Salmonelli w ramach	Salmonella	PIW PIB Puławy	1	14.09.2009r. Puławy

	<b>programów: brojler, nioska, reprodukcja, trzoda”</b>				
<b>10</b>	<b>Szkolenie wynikające z aktualnych potrzeb związanych z sytuacją epidemiologiczną: Choroba niebieskiego języka, klasyczny pomór świń (H1N1), wścieklizna</b>	Sytuacja epidemiologiczna: choroba niebieskiego języka, klasyczny pomór świń, wścieklizna	PIW PIB Puławy	1	15.09.2009r. Puławy
<b>11</b>	<b>„Norma PN-EN ISO/IEC 17025:2005-ogólne wymagania dotyczące kompetencji laboratoriów badawczych i wzorcujących</b>	Ogólne wymagania dotyczące kompetencji laboratoriów badawczych i wzorcujących <b>Znajomość normy PN-EN ISO/IEC 17025:2005</b>	CE2 Centrum Edukacji	2	18.09.2009r. Katowice
<b>12</b>	<b>„ Kryteria mikrobiologiczne żywności (bezpieczeństwo i higiena procesu, metody badawcze)”</b>	Kryteria mikrobiologiczne żywności	PIW PIB Puławy	1	23- 24.09.2009r. Puławy
<b>13</b>	<b>Szkolenie z zakresu chorób zakaźnych</b>	Choroby zakaźne – manewry w terenie	PIW	3	17- 19.11.2009r. Napoleonów

W 2009 roku 0 pracowników Inspekcji Weterynaryjnej w powiecie częstochowskim ukończyło specjalizację weterynaryjną w zakresie

## PIW Gliwice

W roku 2009 pracownicy Inspekcji Weterynaryjnej powiatu Gliwice wzięli udział w:

- 46 szkoleniach zorganizowanych przez wojewódzki inspektorat weterynarii – liczba przeszkolonych pracowników w wojewódzkim inspektoracie weterynarii: 6 oraz w powiatowych inspektoratach weterynarii w Gliwicach
- 74 szkoleniach zorganizowanych przez powiatowe inspektoraty weterynarii – liczba przeszkolonych pracowników w wojewódzkim inspektoracie weterynarii: 0 oraz w powiatowych inspektoratach weterynarii: 7, oraz 9 lekarzy weterynarii wyznaczonych, 253 rolników, 9 hodowców drobiu

W 2009 roku 9 osób wyznaczonych przez Powiatowych Lekarzy Weterynarii w województwie uczestniczyło w szkoleniach organizowanych przez IW.

Przeprowadzone szkolenia poruszały następujące tematy

- a) przekazanie informacji z narad w WIW
- b) System jakości w terenowych punktach wytrawiania
- c) choroba Aujeszkiego, sytuacja epizootyczna, zgnilec amerykański pszczoł, zwalczanie wścieklizny, monitoring Salmonella, wymogi wzajemnej zgodności, gorączka Q, grypa świni i ptaków

Poza WIW i PIW, organizatorami szkoleń były następujące instytucje

- a) MODR Warszawa O/ Poświętnie - 1
- b) PIWet Puławy - 2

Szkolenia były realizowane ze środków

- a) PIW
- b) WIW
- c) GIW

Szczegółowe dane, dotyczące aktywności szkoleniowej w roku 2009, w przedstawia poniższa tabela:

LP	Tytuł	Zakres	Organizator szkolenia	Liczba osób z powiatu przeszkolona w ramach danego szkolenia	Termin oraz lokalizacja szkolenia
1.	Zwalczanie chorób zakaźnych zwierząt	Realizacja zwalczania choroby Aujeszkiego, wprowadzenie programu CELAB, nowe zlecenia na przeprowadzanie badań ZHW	WIW Katowice	1 PIW	19.01.2009 Katowice
2.	Nadzór nad paszami i uppz	Omówienie realizacji KRPUKP za rok 2008, wykonanie analizy ryzyka podmiotów sektora paszowego	WIW Katowice	1 PIW	19.01.2009 Katowice
3.	Nadzór nad paszami i uppz	Szkolenie z zakresu raportowania wykonania rocznego planu urzędowej	WIW Katowice	1 PIW	21.01.2009 Katowice



		<i>kontroli za rok 2008</i>			
4.	<i>Nadzór nad paszami i uppz</i>	<i>Omówienie monitoringu pasz na rok 2009, omówienie błędów w rejestrze paszowym</i>	<i>WIW Katowice</i>	<i>1 PIW</i>	<i>25.02.2009 Katowice</i>
5.	<i>Higiena produktów pochodzenia zwierzęcego</i>	<i>Omówienie HACCP, bieżące sprawy, procedury RASFF, nowe SPiwety</i>	<i>WIW Katowice</i>	<i>1 PIW</i>	<i>25.02.2009 Katowice</i>
6.	<i>Księgowość i Administracja</i>	<i>Omówienie planu zadaniowego, wykonania rezerwy i ustawy budżetowej za rok 2008 oraz plany tych działów na rok 2009, bilans za rok 2008</i>	<i>WIW Katowice</i>	<i>2 PIW</i>	<i>26.02.2009 Katowice</i>
7.	<i>Zwalczanie chorób zakaźnych zwierząt</i>	<i>Omówienie monitoringu gruźlicy i brucelozy za lata od 2003-2009, realizacja programu zwalczania Salmonelli u kur niosek towarowych i zarodowych, oraz ch. Aujeszkyego</i>	<i>WIW Katowice</i>	<i>2 PIW</i>	<i>17.03.2009 Katowice</i>
8	<i>Higiena produktów pochodzenia zwierzęcego</i>	<i>Omówienie spraw związanych z zatwierdzaniem laboratorium wytrawiania i badania mięsa w kierunku włośni.</i>	<i>WIW Katowice</i>	<i>1 PIW</i>	<i>27.03.2009 Katowice</i>
9	<i>Higiena produktów pochodzenia zwierzęcego</i>	<i>Omówienie spraw związanych z zatwierdzaniem laboratorium wytrawiania i badania mięsa w kierunku włośni.</i>	<i>WIW Katowice</i>	<i>1 PIW</i>	<i>03.04.2009 Katowice</i>
10	<i>Zwalczanie chorób zakaźnych zwierząt</i>	<i>Identyfikacja i Rejestracja Zwierząt oraz cross – compliance</i>	<i>WIW Katowice</i>	<i>2 PIW</i>	<i>07.04.2009 Katowice</i>
11	<i>Higiena produktów pochodzenia zwierzęcego</i>	<i>Omówienie spraw związanych z zatwierdzaniem laboratorium wytrawiania i badania mięsa w kierunku włośni. Wprowadzanie mleka surowego do obrotu</i>	<i>WIW Katowice</i>	<i>2 PIW</i>	<i>27.04.2009 Katowice</i>
12	<i>Zwalczanie chorób zakaźnych zwierząt</i>	<i>Szkolenie dotyczące bieżących spraw związanych z chorobami zakaźnymi: grypa świń, salmonelloza niosek, choroba niebieskiego języka monitoring, urzędowa wolność EBB</i>	<i>WIW Katowice</i>	<i>1 PIW</i>	<i>05.05.2009 Katowice</i>
13	<i>Higiena pasz</i>	<i>Omówienie błędów i wypełnianie rejestrów paszowych</i>	<i>WIW Katowice</i>	<i>1 PIW</i>	<i>05.05.2009 Katowice</i>
14	<i>Higiena</i>	<i>Szkolenie z zakresu</i>	<i>WIW Katowice</i>	<i>3PIW</i>	<i>11.05-</i>

	<i>produktów pochodzenia zwierzęcego</i>	<i>akredytacji laboratoriów wytrawiania włośni</i>			<i>13.05.2009</i>
15	<i>Zwalczanie chorób zakaźnych zwierząt</i>	<i>Szkolenie z zakresu choroby Aujeszkyego, Salmonellozy drobiu, choroby niebieskiego języka u bydła i bieżących dotyczących Chorób zakaźnych</i>	<i>Kokotek</i>	<i>2 PIW</i>	<i>20.05.-22.05.2009</i>
16	<i>Higiena produktów pochodzenia zwierzęcego</i>	<i>Przekazanie i omówienie rocznego programu badań kontrolnych obecności substancji niedozwolonych oraz pozostałości chemicznych biologicznych i produktów leczniczych żywności poch. zwierzęcego</i>	<i>WIW Katowice</i>	<i>1PIW</i>	<i>21.05.2009</i>
17	<i>Zwalczanie chorób zakaźnych zwierząt</i>	<i>Szkolenie dotyczące bieżących spraw związanych z chorobami zakaźnymi</i>	<i>WIW Katowice</i>	<i>2PIW</i>	<i>02.06.2009</i>
18	<i>Wzajemna zgodność</i>	<i>Szkolenie w zakresie kontroli wymogów Wzajemnej Zgodności</i>	<i>MODR Warszawa, O/ Poświętne w Płońsku</i>	<i>1 PIW</i>	<i>24-26.06.2009 r.</i>
19	<i>Księgowość i Administracja</i>	<i>Omówienie spraw związanych z rozdziałem 01022 (wydatki i zapotrzebowane)</i>	<i>WIW Katowice</i>	<i>2 PIW</i>	<i>26.06.2009</i>
20	<i>Ochrona zwierząt</i>	<i>Omówienie Instrukcji Głównego Lekarza Weterynarii, sprawy bieżące</i>	<i>WIW Katowice</i>	<i>1PIW</i>	<i>01.07.2009</i>
21	<i>Księgowość i Administracja</i>	<i>Omówienie spraw związanych z rozdziałem 01022 (wydatki i zapotrzebowane)</i>	<i>WIW Katowice</i>	<i>1PIW</i>	<i>01.07.2009</i>
22	<i>Higiena produktów pochodzenia zwierzęcego</i>	<i>Omówienie kosztów akredytacji laboratoriów wytrawiania włośni</i>	<i>WIW Katowice</i>	<i>1PIW</i>	<i>06.07.2009</i>
24	<i>Księgowość i Administracja</i>	<i>Omówienie spraw związanych z rozdziałem 01022 (choroba Aujeszkyego wydatki i zapotrzebowanie)</i>	<i>WIW Katowice</i>	<i>1PIW</i>	<i>06.07.2009</i>
25	<i>Higiena produktów pochodzenia zwierzęcego</i>	<i>Omówienie kosztów akredytacji laboratoriów wytrawiania włośni, szkolenie z zakresu normy PN-EN ISO/IEC 17025:2005</i>	<i>WIW Katowice</i>	<i>8</i>	<i>2009</i>
26	<i>Zwalczanie chorób zakaźnych zwierząt</i>	<i>Omówienie spraw bieżących: zwalczanie choroby Aujeszkyego, białaczka, bruceloza, gruźlica, choroba białego nosa</i>	<i>WIW Katowice</i>	<i>1PIW</i>	<i>28.07.2009</i>

27	<i>Księgowość i Administracja</i>	<i>Omówienie spraw związanych z budżetem zadaniowym oraz systemem Trezor</i>	<i>WIW Katowice</i>	<i>1PIW</i>	<i>31.07.2009</i>
28	<i>Zwalczanie chorób zakaźnych zwierząt</i>	<i>Omówienie spraw bieżących: zwalczanie choroby Aujeszkyego, biataczka, brucelozą, gruźlica,</i>	<i>WIW Katowice</i>	<i>1PIW</i>	<i>05.08.2009</i>
29	<i>Higiena pasz</i>	<i>Omówienie spraw związanych nad nadzorem nad paszami leczniczymi, rejestry paszowe, kontrole gospodarstw pod względem paszowym</i>	<i>WIW Katowice</i>	<i>1PIW</i>	<i>05.08.2009</i>
30	<i>Higiena produktów pochodzenia zwierzęcego</i>	<i>Omówienie akredytacji laboratoriów wytrawiania włośni</i>	<i>WIW Katowice</i>	<i>1PIW</i>	<i>07.08.2009</i>
31	<i>Higiena produktów pochodzenia zwierzęcego</i>	<i>Omówienie akredytacji laboratoriów wytrawiania włośni</i>	<i>WIW Katowice</i>	<i>1PIW</i>	<i>14.08.2009</i>
32	<i>Zwalczanie chorób zakaźnych zwierząt</i>	<i>Omówienie spraw bieżących: zwalczanie choroby salmonella. Sprawy związane z wzajemną zgodnością</i>	<i>WIW Katowice</i>	<i>3PIW</i>	<i>19.08.2009</i>
33	<i>Higiena produktów pochodzenia zwierzęcego</i>	<i>Omówienie akredytacji laboratoriów wytrawiania włośni</i>	<i>WIW Katowice</i>	<i>1PIW</i>	<i>21.08.2009</i>
34	<i>Higiena produktów pochodzenia zwierzęcego</i>	<i>Omówienie akredytacji laboratoriów wytrawiania włośni</i>	<i>WIW Katowice</i>	<i>1PIW</i>	<i>31.08.2009</i>
35	<i>Zwalczanie chorób zakaźnych zwierząt</i>	<i>Ćwiczenia zwalczanie pryszczycy</i>	<i>Poraj</i>	<i>2 PIW</i>	<i>01.09-04.09.2009</i>
36	<i>Księgowość i Administracja</i>	<i>Ćwiczenia zwalczanie pryszczycy budżet zadaniowy</i>	<i>Poraj</i>	<i>1 PIW</i>	<i>02.09-04.09.2009</i>
37	<i>Higiena produktów pochodzenia zwierzęcego</i>	<i>Omówienie akredytacji laboratoriów wytrawiania włośni</i>	<i>WIW Katowice</i>	<i>1PIW</i>	<i>11.09.2009</i>
38	<i>Zwalczanie chorób zakaźnych zwierząt</i>	<i>Programy zwalczania salmonelli w stadach niosek towarowych hodowlanych, brojlerów i indyków</i>	<i>PIW PIB Puławy</i>	<i>1PIW</i>	<i>14.09.2009</i>
39	<i>Zwalczanie chorób zakaźnych zwierząt</i>	<i>Aktualna sytuacja epizootyczna: choroba niebieskiego języka, pomór świń, grypa Świń A/H1N1, wścieklizna</i>	<i>PIW PIB Puławy</i>	<i>1PIW</i>	<i>15.09.2009</i>
40	<i>Higiena</i>	<i>szkolenie z zakresu normy</i>	<i>WIW Katowice</i>	<i>2PIW</i>	<i>18.09.2009</i>

	<i>produktów pochodzenia zwierzęcego</i>	<i>PN-EN ISO /IEC 17025:2005</i>		<i>2 lek wet wolnej praktyki</i>	
41	<i>Higiena produktów pochodzenia zwierzęcego Zwalczanie chorób zakaźnych zwierząt</i>	<i>Omówienie akredytacji laboratoriów wytrawiania włośni, oraz sprawy bieżące związane z chorobami zakaźnymi zwierząt</i>	<i>WIW Katowice</i>	<i>2PIW</i>	<i>25.09.2009</i>
42	<i>Ochrona zwierząt</i>	<i>Szkolenie w zakresie przepisów obejmujący czas pracy kierowców oraz odczytywania zapisów tachografów</i>	<i>WIW Katowice</i>	<i>1 PIW</i>	<i>01.10.2009</i>
43	<i>Zwalczanie chorób zakaźnych zwierząt</i>	<i>Omówienie błędów w sprawozdawczości choroba Aujeszkiego</i>	<i>WIW Katowice</i>	<i>2 PIW</i>	<i>06.10.2009</i>
44	<i>Zwalczanie chorób zakaźnych zwierząt</i>	<i>Omówienie błędów w sprawozdawczości choroba Aujeszkiego</i>	<i>WIW Katowice</i>	<i>1 PIW</i>	<i>15.10.2009</i>
45	<i>Księgowość i Administracja</i>	<i>Szkolenie INFOR</i>	<i>Katowice</i>	<i>2 PIW</i>	<i>21.10.2009</i>
46	<i>Zwalczanie chorób zakaźnych zwierząt</i>	<i>Omówienie błędów w sprawozdawczości choroba Aujeszkiego</i>	<i>WIW Katowice</i>	<i>2 PIW</i>	<i>29.10.2009</i>
47	<i>Zwalczanie chorób zakaźnych zwierząt</i>	<i>Programy zwalczania salmonelli w stadach niosek towarowych hodowlanych, brojlerów i indyków</i>	<i>PIW PIB Puławy</i>	<i>1PIW</i>	<i>09.11.2009</i>
48	<i>Zwalczanie chorób zakaźnych zwierząt</i>	<i>Aktualna sytuacja epizootyczna: choroba niebieskiego języka, pomór świń, grypa Świń A/H1N1, wścieklizna</i>	<i>PIW PIB Puławy</i>	<i>1PIW</i>	<i>10.11.2009</i>
49	<i>Zwalczanie chorób zakaźnych zwierząt; Księgowość i Administracja</i>	<i>Szkolenie dotyczące aktualnej sytuacji epizootycznej w województwie, wywóz i przywóz zwierząt z krajów UE i krajów trzecich Planowanie z rozdziału 01022 na rok 2010</i>	<i>Napoleonów</i>	<i>3PIW</i>	<i>17-19.11.2009</i>
50	<i>Higiena produktów pochodzenia zwierzęcego</i>	<i>Akredytacja laboratoriów wytrawiania włośni- audyt</i>	<i>WIW Katowice</i>	<i>1PIW</i>	<i>25.11.2009</i>
52	<i>Zwalczanie chorób zakaźnych zwierząt</i>	<i>Diagnostyka, patogenеза i zwalczanie zakażeń BHV1</i>	<i>PIW PIB Puławy</i>	<i>1PIW</i>	<i>27.11.2009</i>

54	<i>Księgowość i Administracja</i>	<i>Szkolenie INFOR</i>	<i>Katowice</i>	<i>1 PIW</i>	<i>01-02.12.2009</i>
55	<i>Zwalczanie chorób zakaźnych zwierząt Ochrona zwierząt</i>	<i>Sprawy bieżące dotyczące chorób zakaźnych oraz ochrony i dobrostanu zwierząt</i>	<i>WIW Katowice</i>	<i>1 PIW</i>	<i>02.12.2009</i>
56	<i>Higiena produktów pochodzenia zwierzęcego</i>	<i>Badanie mięsa na włośnię metodą wytrawiania próbki zbiorczej</i>	<i>PIW PIB Puławy</i>	<i>3 PIW 8 lek. wet. wolnej praktyki</i>	<i>2009</i>
57	<i>Zwalczanie chorób zakaźnych zwierząt Ochrona zwierząt</i>	<i>Choroby ryb</i>	<i>PIW PIB Puławy</i>	<i>1 PIW</i>	<i>16-18.12.2009</i>

W 2009 roku 0 pracowników Inspekcji Weterynaryjnej w województwie ukończyło specjalizację weterynaryjną w zakresie

## PIW Katowice

W roku 2009 pracownicy Inspekcji Weterynaryjnej województwa śląskiego wzięli udział w:

- 5 szkoleniach zorganizowanych przez wojewódzki inspektorat weterynarii – liczba przeszkolonych pracowników w wojewódzkim inspektoracie weterynarii: ..... oraz w powiatowych inspektoratach weterynarii: 7
- 31 szkoleniach zorganizowanych przez powiatowe inspektoraty weterynarii – liczba przeszkolonych pracowników w wojewódzkim inspektoracie weterynarii: oraz w powiatowych inspektoratach weterynarii: 7

W 2009 roku 19 osób wyznaczonych przez Powiatowych Lekarzy Weterynarii w województwie uczestniczyło w szkoleniach organizowanych przez IW.

Przeprowadzone szkolenia poruszały następujące tematy (*proszę podać liczbę szkoleń organizowanych w zakresie poszczególnych tematów*):

- a) .....
- b) .....

Poza WIW i PIW, organizatorami szkoleń były następujące instytucje a) Altkom

Akademia SA – 3 szkolenia,

- b) CE2 Centrum Edukacji – 4 szkolenia,
- c) TAXUS Centrum Szkoleń – 1 szkolenie,
- d) INTEGRIO – 1 szkolenie,
- e) INFOBAZA – 2 szkolenia

Szkolenia były realizowane ze środków:

- a) ustawa budżetowa,
- b) dochody własne,
- c) współfinansowane z EFS

Szczegółowe dane, dotyczące aktywności szkoleniowej w roku 2009, w województwie śląskim przedstawia poniższa tabela:

LP.	Tytuł	Zakres	Organizator szkolenia	Liczba osób z powiatu przeszkolona w ramach danego szkolenia	Termin oraz lokalizacja szkolenia
1.	<b>Szkolenie lekarzy wyznaczonych do pełnienia nadzoru w zakładach na terenie działania PIW Katowice</b>	wypełnianie dzienników badania przedubojowego i poubojowego w rzeźniach, kontrola podmiotów nadzorowanych przez lekarzy wyznaczonych ze szczególnym uwzględnieniem pełnej identyfikacji wyrobu gotowego (zobowiązano lekarzy wyznaczonych do przedstawienia PLW w Katowicach informacji na temat wyników kontroli identyfikowalności w postaci protokołów SPIWET za miesiąc luty), system HACCP w zakładach nadzorowanych (m.in. egzekwowanie od podmiotów nadzorowanych opisów wszystkich produktów oraz schematów produkcyjnych dotyczących wszystkich produktów), omówienie najczęstszych problemów dotyczących higieny w zakładach nadzorowanych (nie włączone sterylizatory, brudne pojemniki, niewystarczająca wentylacja, zachowania pracowników podczas produkcji, odzież ochronna	PIW Katowice	9 lekarzy wyznaczonych	13.02.2009 r. Katowice

		pracowników, korozja elementów sprzętu używanego do produkcji żywności, postępowanie z odpadami), ustalenie zasad nadzorowania podmiotów w przypadku kilku lekarzy wyznaczonych (jeden z lekarzy stwierdzone uchybienia odnotowuje w protokole spiwet a kolejny z lekarzy sprawdza wykonanie zaleceń z protokołu poprzedniego; w przypadku uchybień poważniejszych lub trudnych do wyegzekwowania PLW nakłada na podmiot decyzją obowiązek wykonania postanowień i zaleceń lekarzy wyznaczonych; lekarze wyznaczeni w przypadku wystawienia decyzji na poprawę warunków w nadzorowanym podmiocie otrzymują do wiadomości decyzję Powiatowego Lekarza Weterynarii)			
2.	<b>Motywowanie członków zespołu jak podnieść efektywność i zatrzymać wartościowych pracowników</b>	Motywowanie członków zespołu jak podnieść efektywność i zatrzymać wartościowych pracowników	Dostawca prywatny (szkolenia miękkie dla członków KSC)	1 PLW	17.04.2009 r. Katowice
3.	<b>Asertywna komunikacja w pracy urzędnika obsługującego klienta zewnętrznego</b>	Asertywna komunikacja w pracy urzędnika obsługującego klienta zewnętrznego	Dostawca prywatny (szkolenia miękkie dla członków KSC)	2 pracowników PIW	20.04.2009 r. Katowice
4.	<b>Radzenie sobie w sytuacjach trudnych – zmiany organizacyjne</b>	Radzenie sobie w sytuacjach trudnych – zmiany organizacyjne	Dostawca prywatny (szkolenia miękkie dla członków KSC)	1 pracownik PIW	22.04.2009 r. Katowice
5.	<b>Norma PN-EN ISO/IEC 17025:2005</b>	Ogólne wymagania dotyczące kompetencji laboratoriów badawczych i wzorcujących	Dostawca prywatny	3, PLW + 2 pracowników PIW	11.05.2009 r. Katowice
6.	<b>Kurs Auditora wewnętrznego system zarządzania wg normy PN-EN ISO/IEC 17025:2005</b>	Kurs Auditora wewnętrznego system zarządzania wg normy PN-EN ISO/IEC 17025:2005	Dostawca prywatny	2 pracowników PIW	12 - 13. 05.2009 r. Katowice
7.	<b>Szkolenie z zakresu chorób zakaźnych</b>	Szkolenie dot. Aujeszky, choroby niebieskiego języka, podsumowanie realizacji programów zwalczania niektórych serotypów salmonelli i kryteria powoływania rzeczoznawców	WIW Katowice	1 pracownik PIW	20 – 22. 05.2009 r. Kokotek
8.	<b>Szkolenie z zakresu cross compliance</b>	Szkolenie z zakresu kontroli wymogów wzajemnej zgodności - cross compliance	GIW	1 pracownik PIW	24 – 26.06. 2009 r. Płońsk
9.	<b>Szkolenie lekarzy wyznaczonych do pełnienia nadzoru w zakładach na</b>	Świadectwa zdrowia dla świń i drobiu dostarczanych do uboju – sposób wypełniania, kontrola postępowania z uppz w nadzorowanych rzeźniach (częstotliwość wywozu, aktualne umowy, rejestr, sposób wypełniania handlowych dokumentów),	PIW Katowice	6 lekarzy wyznaczonych	16.07.2009 r. Katowice

	<b>terenie działania PIW Katowice</b>	omówienie art. 21b ustawy o produktach dot. pochodzenia surowców do produkcji w zakładach zatwierdzonych z innych zakładów zatwierdzonych, realizacja harmonogramów badań mikrobiologicznych żywności w nadzorowanych zakładach, kontrola środków transportu do przewozu zwierząt do ubojni,			
10.	<b>Norma PN-EN ISO/IEC 17025:2005</b>	Ogólne wymagania dotyczące kompetencji laboratoriów badawczych i wzorcujących	Dostawca prywatny	3, 1 pracownik PIW + 2 lekarzy wyznaczonych	24.07.2009 r. Katowice
11.	<b>Szkolenie lekarzy wyznaczonych – stacja wytrawiania</b>	Procedura ogólna PW-01 nadzór nad dokumentami	PIW Katowice	2 lekarz wyznaczony	11.08.2009 r. Świętochłowice
12.	<b>Szkolenie osoby odpowiedzialnej za zamówienia</b>	Instrukcja IO-01/ZHW nabywanie usług i dostaw	PIW Katowice	1 pracownik PIW	13.08.2009 r. Katowice
13.	<b>Szkolenie lekarzy wyznaczonych – stacja wytrawiania</b>	Procedura ogólna PW-05 działania korygujące i zapobiegawcze	PIW Katowice	2 lekarzy wyznaczonych	25.08.2009 r. Świętochłowice
14.	<b>Oceny pracowników</b>	Zasady przeprowadzania pierwszych i kolejnych ocen pracowników w służbie cywilnej	Dostawca prywatny	1 PLW	27.08.2009 r. Katowice
15.	<b>Szkolenie z zakresu chorób zakaźnych</b>	Ćwiczenia – zwalczanie pryszczycy	WIW Katowice	2 pracowników PIW	01 – 04.09.2009 r. Poraj
16.	<b>Szkolenie FK</b>	Planowanie zadaniowe, likwidacja rachunku dochodów własnych – projekt	WIW Katowice	1 pracownik PIW	02 – 04.09.2009 r. Poraj
17.	<b>Szkolenie z zakresu chorób zakaźnych</b>	Monitorowanie sytuacji epidemiologicznej w zakresie występowania wirusów grypy (grypy) ptaków w krajowej populacji drobiu i ptaków wolnożyjących	PIW PIB Puławy	1 pracownik PIW	09.09.2009 r. Puławy
18.	<b>Szkolenie z zakresu chorób zakaźnych</b>	Zwalczanie i ograniczanie występowania salmonelli w ramach programów: brojler, nioska, reprodukcja, trzoda	PIW PIB Puławy	1 pracownik PIW	14.09.2009 r. Puławy
19.	<b>Szkolenie lekarzy wyznaczonych – stacja wytrawiania</b>	Procedura ogólna PW-02 szkolenia	PIW Katowice	2 lekarzy wyznaczonych	14.09.2009 r. Świętochłowice
20.	<b>Szkolenie z zakresu chorób zakaźnych</b>	Szkolenie wynikające z aktualnych potrzeb związanych z sytuacją epidemiologiczną: choroba niebieskiego języka, klasyczny pomór świń, grypa świń (H1N1), wścieklizna	PIW PIB Puławy	1 pracownik PIW	15.09.2009 r. Puławy
21.	<b>Norma PN-EN ISO/IEC 17025:2005</b>	Ogólne wymagania dotyczące kompetencji laboratoriów badawczych i wzorcujących	Dostawca prywatny	1 Z-ca PLW	18.09.2009 r. Katowice
22.	<b>Szkolenie lekarzy wyznaczonych – stacja wytrawiania</b>	szkolenie na temat skarg, obsługi klienta, walidacji, nadzoru nad zapisami	PIW Katowice	2 lekarzy wyznaczonych	22.09.2009 r. Świętochłowice
23.	<b>Szkolenie</b>	PW-04 audit wewnętrzny	PIW Katowice	2 lekarzy	06.10.2009



	<b>lekarzy wyznaczonych – stacja wytrawiania</b>			wyznaczonych	r. Świętochłow ice
<b>24.</b>	<b>Szkolenie lekarzy wyznaczonych – stacja wytrawiania</b>	PW-03 nadzór nad wyposażeniem	PIW Katowice	2 lekarzy wyznaczonych	06.10.2009 r. Świętochłow ice
<b>25.</b>	<b>Szkolenie lekarzy wyznaczonych – stacja wytrawiania</b>	Instrukcja IB-01/ZHWEd2 05.10.2009, IB-02/ZHW 27.08.2009, IB-03/ZHW 21.09.2009, Ed2	PIW Katowice	2 lekarzy wyznaczonych	06.10.2009 r. Świętochłow ice
<b>26.</b>	<b>Szkolenie osoby odpowiedzialn ej za zamówienia</b>	Procedura ogólna PW-01 nadzór nad dokumentami	PIW Katowice	1 pracownik PIW	07.10.2009 r. Katowice
<b>27.</b>	<b>Szkolenie osoby odpowiedzialn ej za zamówienia</b>	Procedura ogólna PW-02 szkolenia	PIW Katowice	1 pracownik PIW	07.10.2009 r. Katowice
<b>28.</b>	<b>Szkolenie osoby odpowiedzialn ej za zamówienia</b>	Procedura ogólna PW-03 nadzór nad wyposażeniem	PIW Katowice	1 pracownik PIW	07.10.2009 r. Katowice
<b>29.</b>	<b>Szkolenie osoby odpowiedzialn ej za zamówienia</b>	Procedura ogólna PW-04 audit wewnętrzny	PIW Katowice	1 pracownik PIW	07.10.2009 r. Katowice
<b>30.</b>	<b>Szkolenie osoby odpowiedzialn ej za zamówienia</b>	Procedura ogólna PW-05 działania korygujące i zapobiegawcze	PIW Katowice	1 pracownik PIW	07.10.2009 r. Katowice
<b>31.</b>	<b>Szkolenie osoby odpowiedzialn ej za zamówienia</b>	szkolenie na temat skarg, obsługi klienta, walidacji, nadzoru nad zapisami	PIW Katowice	1 pracownik PIW	07.10.2009 r. Katowice
<b>32.</b>	<b>Szkolenie z zakresu chorób zakaźnych</b>	Zagadnienia dotyczące klasycznego pomoru świń – wybrane elementy zwalczania, przygotowania materiału do badań	PIW PIB Puławy	1 pracownik PIW	19.10.2009 r. Puławy
<b>33.</b>	<b>Szkolenie z zakresu pasz</b>	Przetworzone białko zwierzęce w paszach oraz występowanie GMO w paszach w Polsce	PIW PIB Puławy	1 pracownik PIW	26.10.2009 r. Puławy
<b>34.</b>	<b>Szkolenie lekarzy wyznaczonych – stacja wytrawiania</b>	Instrukcja IW-01/A/Kt/01 obsługi wagi	PIW Katowice	2 lekarzy wyznaczonych	17.11.2009 r. Świętochłow ice
<b>35.</b>	<b>Szkolenie lekarzy wyznaczonych – stacja wytrawiania</b>	Instrukcja IW-01/A/Kt/02 obsługi termometru	PIW Katowice	2 lekarzy wyznaczonych	17.11.2009 r. Świętochłow ice
<b>36.</b>	<b>Szkolenie</b>	Instrukcja IW-01/E/Kt/01 obsługi	PIW Katowice	2 lekarzy	17.11.2009

	<b>lekarzy wyznaczonych – stacja wytrawiania</b>	mieszadla magnetycznego		wyznaczonych	r. Świętochłow ice
<b>37.</b>	<b>Szkolenie lekarzy wyznaczonych – stacja wytrawiania</b>	Instrukcja IW-01/E/Kt/02 obsługi rozdrabniacza	PIW Katowice	2 lekarzy wyznaczonych	17.11.2009 r. Świętochłow ice
<b>38.</b>	<b>Szkolenie lekarzy wyznaczonych – stacja wytrawiania</b>	Instrukcja CIW-01/E/Kt/03 obsługi trychinoskopu	PIW Katowice	2 lekarzy wyznaczonych	17.11.2009 r. Świętochłow ice
<b>39.</b>	<b>Szkolenie lekarzy wyznaczonych – stacja wytrawiania</b>	Instrukcja IW-01/E/Kt/05 obsługi chłodziarko-zamrazarki	PIW Katowice	2 lekarzy wyznaczonych	17.11.2009 r. Świętochłow ice
<b>40.</b>	<b>Szkolenie z zakresu chorób zakaźnych</b>	Realizacja programu zwalczania Aujeszky, postępowanie PLW w przypadku zwalczania chorób zakaźnych, przemieszczenia zwierząt – konie, trzoda chlewna, bydło, drób, zwierzęta towarzyszące, warunki i wymogi prowadzenia schronisk dla zwierząt	WIW Katowice	2, PLW + 1 pracownik PIW	17-19.11. 2009 r. Napoleonów
<b>41.</b>	<b>Szkolenie FK</b>	Planowanie środków finansowych w rozdziałach 01022 i 01034 na 2010 r., przygotowanie do sprawozdawczości rocznej, zmiany na 2010 rok wynikające z ustawy budżetowej, wydatki strukturalne, ewidencja wydatków z podziałem na choroby	WIW Katowice	1 pracownik PIW	18-19.11. 2009 r. Napoleonów
<b>42.</b>	<b>Szkolenie z zakresu wytrawiania</b>	Badanie mięsa świń i dzików w kierunku włośni metoda wytrawiania próbki zbiorczej	PIB PIW Puławy	1 pracownik PIW	18-20.11 2009 r. Puławy
<b>43.</b>	<b>Szkolenie osoby odpowiedzialn ej za zamówienia</b>	Instrukcja IO-01/ZHW szkolenie poauditowe nabywanie usług i dostaw	PIW Katowice	1 pracownik PIW	20.11.2009 r. Katowice
<b>44.</b>	<b>Szkolenie z zakresu chorób zakaźnych</b>	Aktualna sytuacja rodzin pszczoł w Polsce, problemy i zagrożenia	PIB PIW Puławy	1 pracownik PIW	25.11.2009 r. Puławy
<b>45.</b>	<b>Służba przygotowawcz a</b>	Szkolenie z zakresu służby przygotowawczej dla pracowników KSC – część I	Dostawca prywatny	1 pracownik PIW	02-04.12. 2009 r. Kraków
<b>46.</b>	<b>Szkolenie z zakresu postępowania z żywymi rybami</b>	Postępowanie z żywymi rybami podczas ich sprzedaży i uśmiercania	PIW Katowice	6 pracowników PIW + 2 lekarzy wyznaczonych	03-07.12. 2009 r. Katowice
<b>47.</b>	<b>Szkolenie – pracownik sekretariatu</b>	Czynności kancelaryjne sekretariatu oraz obieg dokumentów w instytucji i współpraca z archiwum zakładowym/składnica akt	Dostawca prywatny	1 pracownik PIW	10.12.2009 r. Katowice
<b>48.</b>	<b>Szkolenie archiwum</b>	Organizacja archiwum zakładowego i składnicy akt	Dostawca prywatny	1 pracownik PIW	15.12.2009 r. Katowice
<b>49.</b>	<b>Szkolenie lekarzy wyznaczonych – stacja wytrawiania</b>	Szkolenie z zakresu postępowania w przypadku zapytań, ofert i umów – księga jakości	PIW Katowice	2 lekarzy wyznaczonych	15.12.2009 r. Świętochłow ice
<b>50.</b>	<b>Szkolenie</b>	Szkolenie z zakresu postępowania z próbkami do badań – księga jakości	PIW Katowice	2 lekarzy	15.12.2009

	<b>lekarzy wyznaczonych – stacja wytrawiania</b>			wyznaczonych	r. Świętochłow ice
<b>51.</b>	<b>Szkolenie lekarzy wyznaczonych – stacja wytrawiania</b>	Szkolenie z zakresu przedstawiania wyników, sprawozdań z badań – księga jakości	PIW Katowice	2 lekarzy wyznaczonych	15.12.2009 r. Świętochłow ice
<b>52.</b>	<b>Szkolenie lekarzy wyznaczonych – stacja wytrawiania</b>	Szkolenie z zakresu sporządzania wykazu formularzy – powiatowy oddział ds. badania w kierunku włośni – księga jakości	PIW Katowice	2 lekarzy wyznaczonych	15.12.2009 r. Świętochłow ice
<b>53.</b>	<b>Szkolenie lekarzy wyznaczonych – stacja wytrawiania</b>	Szkolenie z zakresu wzorów formularzy – powiatowy oddział ds. badania w kierunku włośni – księga jakości	PIW Katowice	2 lekarzy wyznaczonych	15.12.2009 r. Świętochłow ice
<b>54.</b>	<b>Służba przygotowawcz a</b>	Szkolenie z zakresu służby przygotowawczej dla pracowników KSC – część II	Dostawca prywatny	1 pracownik PIW	16-18.12. 2009 r. Kraków
<b>55.</b>	<b>Szkolenie lekarzy wyznaczonych</b>	Szkolenie z zakresu prawidłowego wystawiania świadectw zdrowia dla świń	PIW Katowice	1 lekarz wyznaczony	22.12.2009 r. Katowice
<b>56.</b>	<b>Szkolenie lekarzy wyznaczonych</b>	Szkolenie z zakresu prawidłowego wystawiania świadectw zdrowia dla świń	PIW Katowice	2 lekarz wyznaczony	23.12.2009 r. Katowice

W 2009 roku 0 pracowników Inspekcji Weterynaryjnej w powiecie ukończyło specjalizację weterynaryjną

## PIWW Kłobuck

W roku 2009 pracownicy Inspekcji Weterynaryjnej powiatu kłobuckiego wzięli udział w:

- 7 szkoleniach zorganizowanych przez wojewódzki inspektorat weterynarii – liczba przeszkolonych pracowników w wojewódzkim inspektoracie weterynarii: 16 oraz w powiatowych inspektoratach weterynarii:
- 0 szkoleniach zorganizowanych przez powiatowe inspektoraty weterynarii – liczba przeszkolonych pracowników w wojewódzkim inspektoracie weterynarii: 0 oraz w powiatowych inspektoratach weterynarii:

W 2009 roku 0 osób wyznaczonych przez Powiatowych Lekarzy Weterynarii w województwie uczestniczyło w szkoleniach organizowanych przez IW.

Przeprowadzone szkolenia poruszały następujące tematy

- a) choroby zakaźne – 3 szkolenia
- b) finanse i rachunkowość – 2 szkolenia

Poza WIW i PIW, organizatorami szkoleń były następujące instytucje

- a) GIW – 1 szkolenie
- b) ARiMR -1 szkolenie
- c) Integrio – Centrum Szkoleń

Szkolenia były realizowane ze środków

- a) budżetowych
- b) dochodów własnych

Szczegółowe dane, dotyczące aktywności szkoleniowej w roku 2009, w powiecie kłobuckim przedstawia poniższa tabela:

LP.	Tytuł	Zakres	Organizator szkolenia	Liczba osób z powiatu kłobuckiego przeszkolona w ramach danego szkolenia	Termin oraz lokalizacja szkolenia
1.	Specjalistyczne szkolenia językowe dla członków korpusu służby cywilnej	Słownictwo prawno-administracyjne	WIW - GIW	1 osoba z PIW	23 kwietnia Katowice
2.	Szkolenie w Kokotku	Akcja zwalczania choroby Aujeszkiego na terenie województwa śląskiego rok 2008 i planowanie akcji zwalczania w roku 2009. Choroba niebieskiego języka – monitorowanie choroby, zasady przyjmowania przesyłek bydła z terenów ochronnych i zamkniętych, zwalczanie choroby w przypadku jej wystąpienia. Planowanie i ewidencja księgową, planowanie rezerw	WIW	3 osoby z PIW	20-22 maj 2009 Kokotek
3.	Norma PN-EN ISO / IEC 17025	Ogólne wymagania dotyczące kompetencji laboratoriów badawczych i wzorcujących	WIW	3 osoby z PIW	11 maj 2009 Katowice
4.	Kurs audytora	Wymagania dotyczące	WIW	3 osoby z	12, 13 maj

	wewnętrznego system zarządzania według Normy PN – EN ISO/IEC 17025	audytowania, cele auditów wewnętrznych, działania auditowi-spełnianie wymagań w zakresie systemu zarządzania i w zakresie kompetencji technicznych		PIW	2009 Katowice
5.	Szkolenie z zakresu kontroli wymogów Wzajemnie Zgodności	Zasady korzystania z Platformy Integracyjnej A2A przez pracowników Inspekcji Weterynaryjnej. Omówienie zasad wprowadzenia do Centralnej Bazy Danych Systemu IRZ raportu z kontroli wymogów Wzajemnej Zgodności.	ARiMR	1 osoba z PIW	26.06.2009 Pszczyna
6.	Szkolenie w Poraju	Zwalczanie pryszczycy Sprawy bieżące	WIW	2 osoby z PIW	02-04 wrzesień 2009 Poraj
7.	Norma PN-EN ISO/IEC 17025	Z zakresu normy ISO	WIW	1 osoba z PIW	18 wrzesień 2009 Katowice
8.	Szkolenie Napoleonów	Planowanie środków finansowych rozdziału 01022 na rok 2010, aktualna sytuacja epizootyczna Polski zagrożenia oraz zadania dla Inspekcji Weterynaryjnej na 2010, nadzór PLW nad targami	WIW	3 osoby z PIW	17-19 listopad Napoleonów
9.	Służba przygotowawcza w służbie cywilnej	Organizacja i funkcjonowanie administracji publicznej, finanse publiczne, zamówienia publiczne, audyt i kontrola w administracji, kodeks postępowania administracyjnego	INTEGRIO Centrum Szkoleń	2 osoby z PIW	Część I 02-04 grudzień Część II 16-18 grudzień 2009 Kraków

W 2009 roku 0 pracowników Inspekcji Weterynaryjnej w powiecie ukończyło specjalizację weterynaryjną

## PIW Lubliniec

W roku 2009 pracownicy Inspekcji Weterynaryjnej powiatu lublinieckiego wzięli udział w:

- 23 szkoleniach zorganizowanych przez wojewódzki inspektorat weterynarii – liczba przeszkolonych pracowników w wojewódzkim inspektoracie weterynarii: 7
- 4 szkoleniach zorganizowanych przez powiatowe inspektoraty weterynarii – liczba przeszkolonych pracowników w wojewódzkim inspektoracie weterynarii: ...0... w powiatowych inspektoratach weterynarii 13 lekarzy wyznaczonych przez Powiatowego Lekarza Weterynarii w Lublińcu i 13 właścicieli zakładów nadzorowanych.

W 2009 roku 7 osób wyznaczonych przez Powiatowych Lekarzy Weterynarii w województwie uczestniczyło w szkoleniach organizowanych przez IW.

Przeprowadzone szkolenia poruszały następujące tematy:

- a) Nadzory z zakresu higieny żywności w świetle obowiązujących przepisów ze szczególnym uwzględnieniem łańcucha żywnościowego, prowadzenie dokumentacji,
- b) Ochrona zwierząt w transporcie, magazynach żywca i podczas uboju,
- c) Nadzory z zakresu higieny żywności ich dokumentowanie – wypełnianie protokółów SPIWET,
- d) Norma PN –EN ISO/IEC 17025:2005. Ogólne wymagania dotyczące kompetencji laboratoriów badawczych i wzorcujących

Poza WIW i PIW, organizatorami szkoleń były następujące instytucje:

- a) PIW PIB Puławy,
- b) Starostwo Powiatowe w Częstochowie

Szkolenia były realizowane ze środków:

- a) ze środka dochodów własnych,

Szczegółowe dane, dotyczące aktywności szkoleniowej w roku 2009, w **powiecie lublinieckim** przedstawia poniższa tabela:

LP.	Tytuł	Zakres	Organizator szkolenia	Liczba osób z powiatu lublinieckiego przeszkolona w ramach danego szkolenia	Termin oraz lokalizacja szkolenia
1.	<i>Szkolenie na temat wytrawiania włośni</i>	<i>Z zakresu wytrawiania włośni</i>	<i>WIW Katowice</i>	<i>1 osoba z PIW</i>	<i>03.04.2009 WIW Katowice</i>
2.	<i>Identyfikacja i Rejestracja Zwierząt ( cross – compliance)</i>	<i>Z zakresu Identyfikacji i Rejestracji Zwierząt ( cross – compliance)</i>	<i>WIW Katowice</i>	<i>1 osoba z PIW</i>	<i>07.04.2009 WIW Katowice</i>
3.	<i>-Aktualny stan prac wdrożeniowych ISO 17025 w laboratoriach wytrawiania; -problemy związane z urzędowymi badaniami mleka surowego do skupu; -wspólna analiza projektów technologicznych dla działów mięsnych sieci Auchan w woj. śląskim</i>	<i>-Aktualny stan prac wdrożeniowych ISO 17025 w laboratoriach wytrawiania; -problemy związane z urzędowymi badaniami mleka surowego do skupu; -wspólna analiza projektów technologicznych dla działów mięsnych sieci Auchan w woj. śląskim</i>	<i>WIW Katowice</i>	<i>1 osoba z PIW</i>	<i>27.04.2009 WIW Katowice</i>
4.	<i>Higiena pasz</i>	<i>Z zakresu pobierania próbek pasz. Kontrola UPPZ</i>	<i>WIW Katowice</i>	<i>1 osoba z PIW</i>	<i>05.05.2009 WIW Katowice</i>

5.	Norma PN –EN ISO/IEC 17025:2005. Ogólne wymagania dotyczące kompetencji laboratoriów badawczych i wzorcujących	Norma PN –EN ISO/IEC 17025:2005. Ogólne wymagania dotyczące kompetencji laboratoriów badawczych i wzorcujących	WIW Katowice szkolenie przeprowadziło Centrum Edukacji CE2	2 osoby z PIW	11.05.2009 WIW Katowice
6.	Program badań kontrolnych obecności substancji niedozwolonych oraz pozostałości chemicznych, biologicznych i produktów leczniczych u zwierząt i w żywności pochodzenia zwierzęcego	Higiena środków spożywczych pochodzenia zwierzęcego	WIW Katowice	1 osoba z PIW	21.05.2009 WIW Katowice
7.	Sprawy bieżące - Choroba Aujeszky'ego	Zwalczanie chorób zakaźnych zwierząt - Choroba Aujeszky'ego	WIW Katowice	1 osoba z PIW	02.06.2009 WIW Katowice
8.	Kontrola Wymogów Wzajemnej zgodności	Z zakresu kontroli Wymogów Wzajemnej zgodności	WIW Katowice	1 osoba z PIW	25- 26.06.2009
9.	Rozliczenie rozdziału 01022 – zwalczanie chorób zakaźnych zwierząt oraz badań monitoringowych pozostałości chemicznych i biologicznych w tkankach zwierząt i produktach pochodzenia zwierzęcego	Rozliczenie rozdziału 01022 – zwalczanie chorób zakaźnych zwierząt oraz badań monitoringowych pozostałości chemicznych i biologicznych w tkankach zwierząt i produktach pochodzenia zwierzęcego	WIW Katowice	1 osoba z PIW	26.06.2009 WIW Katowice
10.	Sprawozdania dotyczące nakładów planowanych na 2009, poniesionych nakładów na 2009, comiesięczne sprawozdania z wykonania rozdziału 01022 i sporządzanie sprawozdań finansowych - choroba Aujeszky'ego	Sprawozdania dotyczące nakładów planowanych na 2009, poniesionych nakładów na 2009, comiesięczne sprawozdania z wykonania rozdziału 01022 i sporządzanie sprawozdań finansowych - choroba Aujeszky'ego	WIW Katowice	1 osoba z PIW	01.07.2009 WIW Katowice
11.	Akredytacja laboratoriów badających mięso w kierunku włośni metodą wytrawiania	Akredytacja laboratoriów badających mięso w kierunku włośni metodą wytrawiania	WIW Katowice	1 osoba z PIW	06.07.2009 WIW Katowice
12.	Sprawozdania dotyczące nakładów planowanych na 2009, poniesionych nakładów na 2009, comiesięczne sprawozdania z wykonania rozdziału 01022 i sporządzanie sprawozdań finansowych - choroba Aujeszky'ego	Sprawozdania dotyczące nakładów planowanych na 2009, poniesionych nakładów na 2009, comiesięczne sprawozdania z wykonania rozdziału 01022 i sporządzanie sprawozdań finansowych - choroba Aujeszky'ego	WIW Katowice	1 osoba z PIW	06.07.2009 WIW Katowice
13.	Sprawozdania dotyczące nakładów planowanych na 2009, poniesionych nakładów na 2009, comiesięczne sprawozdania z wykonania rozdziału 01022 i sporządzanie sprawozdań finansowych - choroba Aujeszkyego	Sprawozdania dotyczące nakładów planowanych na 2009, poniesionych nakładów na 2009, comiesięczne sprawozdania z wykonania rozdziału 01022 i sporządzanie sprawozdań finansowych - choroba Aujeszkyego	WIW Katowice	1 osoba z PIW	13.07.2009 WIW Katowice

14.	Norma PN –EN ISO/IEC 17025:2005. Ogólne wymagania dotyczące kompetencji laboratoriów badawczych i wzorcujących	Norma PN –EN ISO/IEC 17025:2005. Ogólne wymagania dotyczące kompetencji laboratoriów badawczych i wzorcujących	WIW Katowice szkolenie przeprowadziło Centrum Edukacji CE2	7 osób wyznaczonych przez PLW	23.07.2009 WIW Katowice
15.	1. Analiza postępowania dotyczącego stosowania Pasz leczniczych na terenie Inspektoratów weterynarii woj. Śląskiego 2. Choroba Aujeszky'ego	1. Analiza postępowania dotyczącego stosowania Pasz leczniczych na terenie Inspektoratów weterynarii woj. Śląskiego 2. Choroba Aujeszky'ego	WIW Katowice	2 osoby z PIW	05.08.2009 WIW Katowice
16.	Ćwiczenia ze zwalczania pryszczycy, zagadnienia z zakresu kontroli wymogów Wzajemnej Zgodności	Zwalczania pryszczycy, zagadnienia z zakresu kontroli wymogów Wzajemnej Zgodności	WIW Katowice	1 osoba z PIW	19.08.2009 WIW Katowice
17.	Ćwiczenia ze zwalczania pryszczycy	Ćwiczenia ze zwalczania pryszczycy	WIW Katowice	3 osoby z PIW	01- .04.09.2009 WIW Katowice
18.	Szkolenie Głównych Księgowych	Plan zadaniowy	WIW Katowice	3 osoby z PIW	02- .04.09.2009 Poraj
19.	Norma PN –EN ISO/IEC 17025:2005. Ogólne wymagania dotyczące kompetencji laboratoriów badawczych i wzorcujących	Norma PN –EN ISO/IEC 17025:2005. Ogólne wymagania dotyczące kompetencji laboratoriów badawczych i wzorcujących	WIW Katowice	1 osoba z PIW	18.09.2009 WIW Katowice
20.	Przepisy obejmujące czas pracy kierowców oraz odczytywanie zapisów tachografów	Z zakresu przepisów obejmujących czas pracy kierowców oraz odczytywanie zapisów tachografów	WIW Katowice	1 osoba z PIW	24.09.2009 WIW Katowice
21.	Powołanie wspólnej Komisji Dyscyplinarnej	Powołanie wspólnej Komisji Dyscyplinarnej	WIW Katowice	1 osoba z PIW	16.10.2009 WIW Katowice
22.	Kontrola wymogów Wzajemnej Zgodności	Z zakresu Kontroli wymogów Wzajemnej Zgodności	WIW Katowice	1 osoba z PIW	27.10.2009 Pszczyna
23.	Szkolenie Głównych Księgowych	Plany na 2010 r	WIW Katowice	1 osoba z PIW	29.10.2009 WIW Katowice
24.	Zwalczanie chorób zakaźnych zwierząt. Wystawianie świadectw zdrowia dla zwierząt	Z zakresu zwalczania chorób zakaźnych zwierząt. Wystawianie świadectw zdrowia dla zwierząt	WIW Katowice	3 osoby z PIW	17- 19.11.2009 Napoleonów
25.	Kryteria mikrobiologiczne żywności - bezpieczeństwo i higiena procesu, metody badawcze	Kryteria mikrobiologiczne żywności - bezpieczeństwo i higiena procesu, metody badawcze	PIW PIB Puławy	1 osoba z PIW	23- 24.11.2009 PIW PIB Puławy
26.	Kontrola przestrzegania prawa pracy w zakładzie	Kontrola przestrzegania prawa pracy w zakładzie	Starostwo Powiatowe w Częstochowie	1 osoba z PIW	11.12.2009 Starostwo Powiatowe w Częstochowie

W 2009 roku 0 pracowników Inspekcji Weterynaryjnej w powiecie lublinieckim ukończyło specjalizację weterynaryjną w zakresie -----



## **PIW Myszków**

W roku 2009 pracownicy Inspekcji Weterynaryjnej powiatu myszkowskiego wzięli udział w:

- .....14..... szkoleniach zorganizowanych przez wojewódzki inspektorat weterynarii – liczba przeszkolonych pracowników w wojewódzkim inspektoracie weterynarii: ...10... oraz w powiatowych inspektoratach weterynarii: .....
- .....2..... szkoleniach zorganizowanych przez powiatowe inspektoraty weterynarii – liczba przeszkolonych pracowników w wojewódzkim inspektoracie weterynarii: ..... oraz w powiatowych inspektoratach weterynarii: ...13.....

W 2009 roku .....13..... osób wyznaczonych przez Powiatowych Lekarzy Weterynarii w województwie uczestniczyło w szkoleniach organizowanych przez IW.

Przeprowadzone szkolenia poruszały następujące tematy

- a) Program CELAB
- b) Narada z dziedziny higieny środków spożywczych pochodzenia zwierzęcego
- c) Wytrawianie włośni
- d) Szkolenie z zakresu objawów klinicznych, epidemiologii oraz interpretacji wyników badań laboratoryjnych, odnoszących
- e) Sprawy bieżące
- f) Realizacja badań kontrolnych zakażeń zwierząt w kierunku gruźlicy bydła, brucelozy bydła, enzootycznej białaczki bydła, brucelozy owiec i kóz w okresie 01.01.2009 do 15.05.2009
- g) Nieprawidłowości w wystawianiu świadectw zdrowia dla zwierząt ze szczególnym uwzględnieniem zaopatrywania w świadectwa zdrowia każdej przesyłki świń na terytorium Rzeczypospolitej Polskiej.
- h) Szkolenie w zakresie kontroli wymogów Wzajemnej Zgodności
- i) Szkolenie dotyczące postępowania przy stosowaniu pasz leczniczych
- j) Szkolenie dotyczącego spraw bieżących ds. Aujeszky
- k) Szkolenie dotyczące odczytywania zapisów tachografów
- l) Normy ISO 17025 a ISO 9001
- ł) Zasady identyfikacji surowców wprowadzanych do zakładu nadzorowanego przez IW z towarzyszącą dokumentacją
- m) Szkolenie BHP
- n) „Zwalczanie i ograniczanie występowania Salmonelli w ramach programów: brojler, nioska, reprodukcja
- o) Współdziałanie w ramach zarządzania i reagowania kryzysowego powiatu.
- p) Szkolenie w zakresie prawidłowego wypełniania protokołów pobrania (pojedynczej) próbki
- r) 5-cio miesięczna praktyka w zakładzie prowadzącym działalność w zakresie uboju zwierząt rzeźnych.
- s) Szkolenie dotyczące współpracy pracowników IW i ARiMR
- t) Szkolenie dotyczące zwalczania chorób zakaźnych.
- u) Szkolenie dotyczące zwalczania chorób zakaźnych

Poza WIW i PIW, organizatorami szkoleń były następujące instytucje

- a) ZHW Katowice (1)
- b) PIWet Puławy (1)
- c) Starostwo Powiatowe w Myszkowie (1)

Szkolenia były realizowane ze środków

- a) z ustawy budżetowej
- b) z rezerwy celowej
- c) z dochodów własnych

Szczegółowe dane, dotyczące aktywności szkoleniowej w roku 2009, w powiecie myszkowskim przedstawia poniższa tabela:

LP.	Tytuł	Zakres	Organizator szkolenia	Liczba osób z powiatu myszkowskiego przeszkolona w ramach danego szkolenia	Termin oraz lokalizacja szkolenia
1.	<b>Szkolenie Inspektorów Weterynarii</b>	Program CELAB	WIW	1	14.01.2009 WIW Katowice
2.	<b>Szkolenie inspektorów ds. higieny żywności</b>	Narada z dziedziny higieny środków spożywczych pochodzenia zwierzęcego	WIW	1	25.02.2009 WIW Katowice
3.	<b>Spotkanie robocze</b>	Wytrawianie włośni	ZHW mgr inż. Beata Cyganik	1	03.04.2009 ZHW Katowice
4.	<b>Szkolenie inspektorów ds. higieny żywności</b>	Szkolenie z zakresu objawów klinicznych, epidemiologii oraz interpretacji wyników badań laboratoryjnych, odnoszących się do niektórych przenośnych gąbczastych encefalopatii	WIW	1	15- 16.04.2009 Państwowy Instytut Weterynaryjny w Puławach
5.	<b>Szkolenie inspektorów ds. higieny żywności</b>	Sprawy bieżące	WIW	1	05.05.2009 WIW Katowice
6.	<b>Szkolenie inspektorów ds. chorób zakaźnych</b>	Realizacja badań kontrolnych zakażeń zwierząt w kierunku gruźlicy bydła, brucelozы bydła, enzootycznej białaczki bydła, brucelozы owiec i kóz w okresie 01.01.2009 do 15.05.2009	WIW	2	20- 22.05.2009 Kokotek
7.	<b>Szkolenie lekarzy weterynarii wyznaczonych z urzędu</b>	Nieprawidłowości w wystawianiu świadectw zdrowia dla zwierząt ze szczególnym uwzględnieniem zaopatrywania w świadectwa zdrowia każdej przesyłki świń na terytorium Rzeczypospolitej Polskiej.	PIW	5	15.06.2009 PIW-et Myszków
8.	<b>Szkolenie dla nowozatrudnionych pracowników Inspekcji Weterynaryjnej</b>	Szkolenie w zakresie kontroli wymogów Wzajemnej Zgodności	WIW	1	25- 26.06.2009 Płońsk
9.	<b>Szkolenie Inspektorów ds. pasz</b>	Szkolenie dotyczące postępowania przy stosowaniu pasz leczniczych	WIW	1	05.08.2009 WIW Katowice
10	<b>Szkolenie Inspektorów ds. choroby Aujeszkyego</b>	Szkolenie dotyczącego spraw bieżących ds. Aujeszkyego	WIW	1	05.08.2009 WIW Katowice

11	<b>Szkolenie Inspektorów odpowiedzialnych za kontrolę dobrostanu</b>	Szkolenie dotyczące odczytywania zapisów tachografów	WIW, Inspekcja Transportu Drogowego	3	24.09.2009 01.10.2009 WIW Katowice
12	<b>Szkolenie pracowników Inspekcji Weterynaryjnej oraz Lekarzy Urzędowych</b>	Normy ISO 17025 a ISO 9001	WIW	9	23.07.2009, 24.07.2009, 18.09.2009 WIW Katowice
13.	<b>Szkolenie Urzędowych Lekarzy</b>	Zasady identyfikacji surowców wprowadzanych do zakładu nadzorowanego przez IW z towarzyszącą dokumentacją.	PIW Myszków	8	02.10.2009 PIW Myszków
14.	<b>Szkolenie dla pracowników Inspekcji Weterynaryjnej</b>	Szkolenie BHP	PIW Myszków	13	29.09.2009- 30.09.2009 Myszków
15.	<b>Szkolenie dla pracowników Inspekcji Weterynaryjnej</b>	„Zwalczanie i ograniczanie występowania Salmonelli w ramach programów: brojler, nioska, reprodukcja.”	PIWet Puławy	1	14.09.2009 Puławy
16.	<b>Narada robocza służb, inspekcji i straży powiatu myszkowskiego.</b>	Współdziałanie w ramach zarządzania i reagowania kryzysowego powiatu.	Starostwo Powiatowe w Myszkowie	1	24.11.2009 Myszków
17.	<b>Szkolenie inspektorów ds. higieny żywności</b>	Szkolenie w zakresie prawidłowego wypełniania protokołów pobrania (pojedynczej) próbki	WIW	1	26.11.2009 Katowice
18.	<b>Szkolenie dla lekarzy weterynarii</b>	5-cio miesięczna praktyka w zakładzie prowadzącym działalność w zakresie uboju zwierząt rzeźnych.	PIW Myszków	1	04.05.2009- 30.09.2009 Rzeniszów
19.	<b>Szkolenie pracowników Inspekcji Weterynaryjnej ds. Cross-compliance</b>	Szkolenie dotyczące współpracy pracowników IW i ARiMR	WIW oraz OR ARiMR w Częstochowie	1	14.10.2009 Pszczyna
20.	<b>Szkolenie pracowników Inspekcji Weterynaryjnej</b>	Szkolenie dotyczące zwalczania chorób zakaźnych.	WIW	3	02.09.2009- 04.09.2009 Poraj
21.	<b>Szkolenie pracowników Inspekcji Weterynaryjnej</b>	Szkolenie dotyczące zwalczania chorób zakaźnych	WIW	3	09.11.2009- 10.11.2009 Napoleonów

W 2009 roku 0 pracowników Inspekcji Weterynaryjnej w powiecie ukończyło specjalizację weterynaryjną

## PIW Pszczyna

W roku 2009 pracownicy Inspekcji Weterynaryjnej powiatu pszczyńskiego wzięli udział w:

- 6 szkoleniach zorganizowanych przez wojewódzki inspektorat weterynarii – liczba przeszkolonych pracowników w wojewódzkim inspektoracie weterynarii: 0 oraz w powiatowych inspektoratach weterynarii: 6
- ..... (liczba) szkoleniach zorganizowanych przez powiatowe inspektoraty weterynarii – liczba przeszkolonych pracowników w wojewódzkim inspektoracie weterynarii: ..... oraz w powiatowych inspektoratach weterynarii: .....

W 2009 roku 13 osób wyznaczonych przez Powiatowych Lekarzy Weterynarii w powiecie uczestniczyło w szkoleniach organizowanych przez IW.

Przeprowadzone szkolenia poruszały następujące tematy:

- a) 25 szkoleń dotyczących akredytacji stacji wytrawiania,
- b) ogólne wymagania dot. odpadów żywnościowych i UPPZ,
- c) prawidłowy Nadzów nad surowcem wprowadzanym do zakładów- kontrole interwencyjne – puszki Szwecja,
- d) omówienie Instrukcji GIW BŻ 7A/09,
- e) omówienie nieprawidłowości, uchybień w nadzorze w roku 2009,
- f) omówienie spraw badań monitoringowych – BC 2010

Poza WIW i PIW, organizatorami szkoleń były następujące instytucje:

- a) 5 szkoleń - MRiRW,
- b) 2 szkolenia - CE2 CENTRUM EDUKACJI
- c) 1 szkolenie – ITD.
- d) 6 szkoleń – WIW Katowice

Szkolenia były realizowane ze środków:

- a) własne Inspektoratu,
- b) programy UE,

Szczegółowe dane, dotyczące aktywności szkoleniowej w roku 2009, w powiecie pszczyńskim przedstawia poniższa tabela:

LP.	Tytuł	Zakres	Organizator szkolenia	Liczba osób z powiatu pszczyńskiego przeszkolona w ramach danego szkolenia	Termin oraz lokalizacja szkolenia
1.	Szkolenie z zakresu objawów klinicznych, epidemiologii oraz interpretacji badań laboratoryjnych odnoszących się do niektórych przenośnych gąbczastych encefalopatii	Diagnostyka, zwalczanie gąbczastych encefalopatii	MRiRW	1 osoba	15-16.04.2009 Puławy
2.	Znajomość normy	Ogólne wymagania	CE2	3 -	11.05.2009

	PN-EN-ISO/IEC/17025:2005 Część systemowa i techniczna	dotyczące kompetencji laboratoriów badawczych i wzorcujących	CENTRUM EDUKACJI	pracownicy PIW Pszczyna 7 - lekarze wyznaczeni	23.07.2009 18.09.2009 Katowice
3.	Kurs audytora wewnętrznego systemu zarządzania wg Normy PN-EN-ISO/IEC/17025:2005	Auditowanie systemu zarządzania w laboratoriach	CE2 CENTRUM EDUKACJI	3 - pracownicy PIW Pszczyna	12-13.05.2009 Katowice
4.	Narada wyjazdowa	Choroba niebieskiego języka –monitorowanie choroby, zasady przyjmowania przesyłek bydła z terenów ochronnych i zamkniętych, zwalczanie choroby w przypadku jej wystąpienia, wprowadzenie monitoringu BTV, Podsumowanie realizacji programów zwalczania niektórych serotypów salmonelli w stadach hodowlanych i niosek w 2008 roku oraz omówienie realizacji badań w kierunku salmonelli w stadach brojlerów, Kryteria powoływania rzeczoznawców do przeprowadzania wyceny zwierząt i sprzętu przy zwalczaniu chorób zakaźnych zwierząt Warunki wypłaty odszkodowań, Postępowanie w przypadku wystąpienia chorób zakaźnych pszczoł –zgnilec amerykański Postępowanie w przypadku wystąpienia chorób zakaźnych ryb	WIW Katowice	2 osoby	20-22.05.2009 Kokotek
5.	Kontrola wymogów Wzajemnej Zgodności	Założenia, etapy wdrażania, legislacja, instrukcje GLW, zasady wypełniania raportów	MRiRW/IW /ARiMR	1 osoba	26.06.06.2009 Płońsk
6.	Dobrostan zwierząt w transporcie, nowe zasady rejestracji i	Omówienie instrukcji GLW	WIW Katowice	2 osoby	01.07.2009 Katowice

	identyfikacji koni				
7.	Choroba niebieskiego języka	Monitorowanie wektorów przenoszących chorobę niebieskiego języka	MRiRW	1 osoba	27.07.2009 Puławy
8.	Zwalczanie pryszczycy, zasady księgowania	Zwalczanie pryszczycy, Omówienie zasad księgowania	WIW Katowice	3 osoby	1-4.09.2009 Poraj
9.	Zwalczanie i ograniczenie występowania Salmonelli w ramach programów: brojler, nioska, reprodukcja	Zwalczanie i ograniczenie występowania Salmonelli w ramach programów: brojler, nioska, reprodukcja	MRiRW	1 osoba	14.09.2009 Puławy
10.	Długotrwały transport zwierząt – odczytywanie zapisów tachografów	Przepisy obejmujące czas pracy kierowców, odczytywanie zapisów tachografów.	WIW Katowice/ ITD	2 osoby	01.10.2009 Katowice
11.	Choroba niebieskiego języka, klasyczny pomór świń, grypa świń (H1N1), wścieklizna	aktualne potrzeby związane z sytuacją epidemiologiczną: choroba niebieskiego języka, klasyczny pomór świń, grypa świń, wścieklizna	MRiRW	1 osoba	10.11.2009 Puławy
12.	Narada wyjazdowa	Planowanie środków finansowych, Zwalczanie chorób zakaźnych zwierząt, nadzór nad dokumentacją towarzyszącą obrotowi zwierząt na targowiskach, przemieszczenia zwierząt,	WIW Katowice	3 osoby	17- 19.11.2009 Napoleonów
13.	Hodowla ryb	Hodowla ryb	WIW Katowice	1 osoba	02.12.2009

W 2009 roku 0 pracowników Inspekcji Weterynaryjnej w powiecie ukończyło specjalizację weterynaryjną w zakresie

## PIW Racibórz

W roku 2009 pracownicy Inspekcji Weterynaryjnej województwa śląskiego powiat Racibórz wzięli udział w:

- ..... szkoleniach zorganizowanych przez wojewódzki inspektorat weterynarii – liczba przeszkolonych pracowników w wojewódzkim inspektoracie weterynarii: ..... oraz w powiatowych inspektoratach weterynarii: 9
- 5 szkoleniach zorganizowanych przez powiatowe inspektoraty weterynarii – liczba przeszkolonych pracowników w wojewódzkim inspektoracie weterynarii: ..... oraz w powiatowych inspektoratach weterynarii: 4

W 2009 roku 14 osób wyznaczonych przez Powiatowych Lekarzy Weterynarii w województwie uczestniczyło w szkoleniach organizowanych przez IW.

Przeprowadzone szkolenia poruszały następujące tematy:

- a) Choroba Aujeszky`ego – zasady przeprowadzania badań, wypisywania świadectw zdrowia dla świń znakowania świń itp. – 3 szkolenia
- b) zakres czasowy obowiązywania rozdz. IV art. 16 ust. 1 rozp. Komisji (WE) nr 2075/2005 z dnia 5 grudnia 2005 r. ustanawiającego szczególne przepisy dotyczące urzędowych kontroli ministra w odniesieniu do włośni (*Trichinella*) w mięsie oraz rop. Ministra Rolnictwa i Rozwoju Wsi z dnia 1 lutego 2007 r. w sprawie wymagań weterynaryjnych, jakie powinny być spełnione przy badaniu mięsa na obecność włośni metodą badania trichinoskopowego – 1 szkolenie
- c) Badania w kierunku enzoptycznej białaczki bydła, brucelozы bydła i gruźlicы bydła – 1 szkolenie

Poza WIW i PIW, organizatorami szkoleń były następujące instytucje:

- a) 1 szkolenie – Kancelaria Prezesa Rady Ministrów
- b) 1 szkolenie – NIRAS IC
- c) 2 szkolenia – CE 2 Centrum Edukacji
- d) 1 szkolenie – Starostwo Powiatowe w Raciborzu
- e) 4 szkolenia – Państwowy Instytut Weterynaryjny w Puławach
- f) 1 szkolenie – Zakład Ubezpieczeń Społecznych Rybnik – Ula

Szkolenia były realizowane ze środków:

- a) środki własne,
- b) inne środki posiadane przez instytucje przeprowadzające szkolenia,

Szczegółowe dane, dotyczące aktywności szkoleniowej w roku 2009, w województwie śląskim powiat RACIBÓRZ przedstawia poniższa tabela:

LP.	Tytuł	Zakres	Organizator szkolenia	Liczba osób z województwa śląskiego powiat Racibórz przeszkolona w ramach danego szkolenia	Termin oraz lokalizacja szkolenia
1.	<i>Kształtowanie wynagrodzeń w służbie publicznej</i>	<i>Podniesienie kwalifikacji w zakresie nowoczesnych zasad zarządzania zasobami ludzkimi przez członków Korpusu Służby Cywilnej</i>	<i>Kancelaria Prezesa Rady Ministrów</i>	1	22-23. 01.2009 r. , Katowice
2.	<i>Choroba niebieskiego języka,</i>		<i>Państwowy Instytut Weterynaryjny</i>	1	15. 09.2009 r. Puławy

	<i>klasyczny pomór świń, grypa świń (H1N1), wścieklizna</i>		<i>Puławy</i>		
<b>3.</b>	<i>Zwalczanie i ograniczenie występowania Salmonelli w ramach programów: brojler, nioska, reprodukcja</i>		<i>Państwowy Instytut Weterynaryjny Puławy</i>	<i>1</i>	<i>14. 09.2009 r. Puławy</i>
<b>4.</b>	<i>Kurs Audytora wewnętrznego systemu zarządzania według normy PN-EN ISO/IEC 17025:2005</i>		<i>CE2 Centrum Edukacji</i>	<i>3</i>	<i>12-13. 05.2009 r. Katowice</i>
<b>5.</b>	<i>Norma PN-EN ISO/IEC 17025:2005 wymagania dotyczące kompetencji laboratoriów badawczych i wzorcujących</i>		<i>CE2 Centrum Edukacji</i>	<i>3</i>	<i>11. 05.2009 r. Katowice</i>
<b>6.</b>	<i>Badanie mięsa na włośnię metodą wytrawiania próbki zbiorczej z zastosowaniem metody magnetycznego mieszadła</i>		<i>Państwowy Instytut Weterynaryjny Puławy</i>	<i>1</i>	<i>14-15. 12.2009 r. Puławy</i>
<b>7.</b>	<i>Choroba niebieskiego języka, klasyczny pomór świń, grypa świń (H1N1), wścieklizna</i>		<i>Państwowy Instytut Weterynaryjny Puławy</i>	<i>1</i>	<i>10. 11.2009 r. Puławy</i>
<b>8.</b>	<i>Kontrole wzajemnej zgodności</i>		<i>Agencja Restrukturyzacji i Modernizacji Rolnictwa</i>	<i>2</i>	<i>27. 10.2009 r. Pszczyna</i>
<b>9.</b>	<i>Objawy kliniczne, epidemiologia oraz interpretacja wyników badań laboratoryjnych , odnoszących się do niektórych przenośnych gąbczastych encefalopatii</i>		<i>Państwowy Instytut Weterynaryjny Puławy</i>	<i>1</i>	<i>15-16. 04.2009 r. Puławy</i>

W 2009 roku żaden pracownik Powiatowego Inspektoratu Weterynarii w Raciborzu nie ukończył specjalizacji weterynaryjnej



## PIW Rybnik

W roku 2009 pracownicy Inspekcji Weterynaryjnej PIW w Rybniku, w tym wyznaczeni, urzędowi lekarze weterynarii wzięli udział w:

- 6 szkoleniach zorganizowanych przez wojewódzki inspektorat weterynarii – liczba przeszkolonych pracowników w wojewódzkim inspektoracie weterynarii: ..... oraz w powiatowych inspektoratach weterynarii: 25

Przeprowadzone szkolenia poruszały następujące tematy

- a) Norma PN-EN ISO/IEC 17025 – 2 szkolenia
- b) Zasady przeprowadzania ocen pracowniczych w SC,
- c) Kontrola wymogów wzajemnej zgodności ( ARiMR )
- d) Szkolenie w zakresie odczytywania tachografów ( ITD)
- e) Dobrostan ryb

W 4 szkoleniach zorganizowanych przez **powiatowy inspektorat weterynarii** – łączna liczba uczestników z tych szkoleń wyniosła 14.

Przeprowadzone szkolenia poruszały następujące tematy

- a) wystawianie świadectw dla świń w obrocie krajowym – Instrukcja GLW, nr GIWz.400/AD-1a/09 z dnia 13 lipca 2009 r. -
- b) organizacja uboju w rzeźni;
- c) postępowanie w przypadku niewłaściwej dokumentacji ( świadectwa zdrowia dla świń w obrocie krajowym, kierowanych do rzeźni ) towarzyszącej świniom do ubojni.
- d. program zwalczania Salmonelli w stadach brojlerów/ nowe obowiązki w zakresie opieki nad stadami kurcząt – brojlerów.

Poza WIW i PIW, organizatorami szkoleń były następujące instytucje :

- a) PIW-PIB Puławy w których uczestniczyło 2 pracowników PIW w Rybniku a tematami były:
  - \* Choroby zakaźne ryb objęte obowiązkiem zwalczania – 1 osoba;
  - \* - dwa tematy: Zwalczanie i ograniczanie występowania Salmonelli w ramach programów: brojler, nioska, reprodukcja, trzoda/ Szkolenie wynikające z aktualnych potrzeb związanych z sytuacją epidemiologiczną: choroba niebieskiego języka, klasyczny pomór świń, grypa świń ( H1N1), wścieklizna.

Szkolenia były realizowane ze środków:

- a) PIW w Rybniku,
- b) GIW – szkolenia w PIW-BIP w Puławach ,

Szczegółowe dane, dotyczące aktywności szkoleniowej w roku 2009, w PIW w Rybniku przedstawia poniższa tabela:

LP.	Tytuł	Zakres	Organizator szkolenia)	Liczba osób z województw-PIW w Rybniku przeszkolona w ramach danego szkolenia	Termin oraz lokalizacja szkolenia
1.	<b>a. Krajowy program zwalczania niektórych serotypów Salmoneli w stadach brojlerów gatunku kura</b>	<i>a. Zasady pobierania próbek w stadach brojlerów</i>	<i>PIW w Rybniku</i>	3	<i>PIW w Rybniku dn.5 V 2009</i>

	<b>b. zmiana ustawy o ochronie zwierząt</b>	<i>b. nowe obowiązki i wymagania w zakresie opieki nad stadami kurcząt - brojlerów</i>			
<b>2.</b>	<b>Choroba Aujeszkyego</b>	<i>Wydawanie świadectw dla świń kierowanych do rzeźni, na targi spędy, wystawy oraz dla przemieszczanych pomiędzy gospodarstwami</i>	<i>PIW w Rybniku</i>	<i>4 urzędowi, wyznaczeni lekarze weterynarii</i>	<i>19 VI 2009</i>
<b>3.</b>	Organizacja uboju świń w rzeźni	Badanie przed i poubojowe	<i>PIW w Rybniku</i>	<i>3 urzędowi, wyznaczeni lekarze weterynarii</i>	<i>26 VI 2009</i>
<b>4.</b>	<b>Choroba Aujeszkyego</b>	Przekazywanie informacji o dokumentacji mającej znamiona dokumentacji fałszowanej – świadectwa dla świń kierowanych do rzeźni	<i>PIW w Rybniku</i>	<i>4 urzędowi, wyznaczeni lekarze weterynarii</i>	<i>9 X 2009</i>
<b>5</b>	Norma PN-EN ISO/IEC 170254	Ogólne wymagania dotyczące kompetencji laboratoriów badawczych i wzorcujących	WIW w Katowicach	10 osób PIW Ry 9 wyznaczonych , urz. wek.wet	13.05. 23 i 24 07. 2009 r.
<b>6</b>	<b>Służba Cywilna</b>	Zasady przeprowadzenia ocen w SC	WIW w Katowicach	1	27.08.2009
<b>7.</b>	<b>Wymogi wzajemnej zgodności-CC</b>	Sposób prowadzenia kontroli w obszarze IRZ	WIW Katowice/ARiMR	1	25-26.06 2009 r.
<b>8</b>	<b>Dobrostan zwierząt w transporcie R 1/2005</b>	Sposób odczytywania tachografów	WIW Katowice/ITD	2	01.10. 2009 r.
<b>9</b>	<b>Zwierzęta akwakultury</b>	Chów i hodowla ryb – podstawowe zasady	WIW Katowice	3	2009 r.
<b>10</b>	<b>Choroby ryb</b>	Choroby zakaźne ryb objęte obowiązkiem zwalczania	PIW-PIB Puławy WCKP	1	05.11. 2009 r.
<b>11</b>	<b>Salmonellozy Choroby zakaźne zwierząt</b>	-Zwalczanie i ograniczanie występowania Salmonelli w ramach programów: brojler, nioska, reprodukcja ,trzoda - Szkolenie wynikające z związanych z sytuacją epidemiologiczną: choroba niebieskiego języka, klasyczny pomór świń, grypa świń ( H1N1), wścieklizna.	PIW-PIB Puławy WCKP	1	14 i 15 09 2009 r.

W 2009 rok 0 pracowników Inspekcji Weterynaryjnej - PIW w Rybniku ukończyło specjalizację weterynaryjną w zakresie

## PIW Tarnowskie Góry

W roku 2009 pracownicy Inspekcji Weterynaryjnej powiatu tarnogórskiego wzięli udział w:

- 45 szkoleniach zorganizowanych przez wojewódzki inspektorat weterynarii – liczba przeszkolonych pracowników w powiatowych inspektoratach weterynarii: 8
- 6 szkoleniach zorganizowanych przez powiatowe inspektoraty weterynarii – liczba przeszkolonych pracowników powiatowych inspektoratach weterynarii: 8

W 2009 roku 20 osób wyznaczonych przez Powiatowych Lekarzy Weterynarii w województwie uczestniczyło w szkoleniach organizowanych przez IW.

Przeprowadzone szkolenia poruszały następujące tematy

- a) zwalczanie chorób zakaźnych zwierząt -23
- b) higiena produktów pochodzenia zwierzęcego- 17
- c) higiena pasz- 5
- d) ochrona zwierząt i kontrole wzajemnej zgodności- 4
- e) księgowość i administracja- 9

Poza PIW, organizatorami szkoleń były następujące instytucje

- a) PIW PIB Puławy- 8
- b) INFOR Katowice- 1
- c) WIW Opole- 1
- d) GIW Warszawa- 1
- e) *MODR Warszawa, O/Poświętne w Płońsku - 1*

Szczegółowe dane, dotyczące aktywności szkoleniowej w roku 2009, w powiecie tarnogórskim przedstawia poniższa tabela:

LP	Tytuł	Zakres	Organizator szkolenia	Liczba osób z powiatu przeszkolona w ramach danego szkolenia	Termin oraz lokalizacja szkolenia
1.	<b>Zwalczanie chorób zakaźnych zwierząt</b>	<i>Realizacja zwalczania choroby Aujeszkiego, wprowadzenie programu CELAB, nowe zlecenia na przeprowadzanie badań ZHW</i>	<i>WIW Katowice</i>	<i>1 PIW</i>	<i>19.01.2009 Katowice</i>
2.	<b>Nadzór nad paszami i uppz</b>	<i>Omówienie realizacji KRPUKP za rok 2008, wykonanie analizy ryzyka podmiotów sektora paszowego</i>	<i>WIW Katowice</i>	<i>1 PIW</i>	<i>19.01.2009 Katowice</i>
3.	<b>Nadzór nad paszami i uppz</b>	<i>Szkolenie z zakresu raportowania wykonania rocznego planu urzędowej kontroli za rok 2008</i>	<i>WIW Katowice</i>	<i>1 PIW</i>	<i>21.01.2009 Katowice</i>
4.	<b>Nadzór nad paszami i uppz</b>	<i>Omówienie monitoringu pasz na rok 2009, omówienie błędów w rejestrze paszowym</i>	<i>WIW Katowice</i>	<i>1 PIW</i>	<i>25.02.2009 Katowice</i>

5.	<b>Higiena produktów pochodzenia zwierzęcego</b>	Omówienie HACCP, bieżące sprawy, procedury RASFF, nowe SPIwety	WIW Katowice	1 PIW	25.02.2009 Katowice
5.	<b>Księgowość i Administracja</b>	Omówienie planu zadaniowego, wykonania rezerwy i ustawy budżetowej za rok 2008 oraz plany tych działań na rok 2009, bilans za rok 2008	WIW Katowice	2 PIW	26.02.2009 Katowice
6.	<b>Zwalczanie chorób zakaźnych zwierząt</b>	Omówienie monitoringu gruźlicy i brucelozy za lata od 2003-2009, realizacja programu zwalczania Salmonelli u kur niosek towarowych i zarodowych, oraz ch. Aujeszkyego	WIW Katowice	2 PIW	17.03.2009 Katowice
7	<b>Higiena produktów pochodzenia zwierzęcego</b>	Omówienie spraw związanych z zatwierdzaniem laboratorium wytrawiania i badania mięsa w kierunku włośni.	WIW Katowice	1 PIW	27.03.2009 Katowice
8	<b>Higiena produktów pochodzenia zwierzęcego</b>	Omówienie spraw związanych z zatwierdzaniem laboratorium wytrawiania i badania mięsa w kierunku włośni.	WIW Katowice	1 PIW	03.04.2009 Katowice
9	<b>Zwalczanie chorób zakaźnych zwierząt</b>	Identyfikacja i Rejestracja Zwierząt oraz cross – compliance	WIW Katowice	2 PIW	07.04.2009 Katowice
10	<b>Zwalczanie chorób zakaźnych zwierząt</b>	Szkolenie z zakresu objawów klinicznych epidemiologii oraz interpretacji wyników badań laboratoryjnych, odnoszących się do niektórych przenośnych gąbczastych encefalopatii	PIWET Puławy	1 PIW	15- 16.04.2009 Puławy
11	<b>Higiena produktów pochodzenia zwierzęcego</b>	Omówienie spraw związanych z zatwierdzaniem laboratorium wytrawiania i badania mięsa w kierunku włośni. Wprowadzanie mleka surowego do obrotu	WIW Katowice	2 PIW	27.04.2009 Katowice
12	<b>Zwalczanie chorób zakaźnych zwierząt</b>	Szkolenie dotyczące bieżących spraw związanych z chorobami zakaźnymi: grypa Świń, salmonelloza niosek, choroba niebieskiego języka monitoring, urzędowa wolność EBB	WIW Katowice	1 PIW	05.05.2009 Katowice
13	<b>Higiena pasz</b>	Omówienie błędów i	WIW Katowice	1 PIW	05.05.2009

		wypełnianie rejestrów paszowych			Katowice
14	<b>Higiena produktów pochodzenia zwierzęcego</b>	Szkolenie z zakresu akredytacji laboratoriów wytrawiania włośni	WIW Katowice	3PIW	11.05-13.05.2009
15	<b>Zwalczanie chorób zakaźnych zwierząt</b>	Szkolenie z zakresu choroby Aujeszkyego, Salmonellozy drobiu, choroby niebieskiego języka u bydła i bieżących dotyczących Chorób zakaźnych	Kokotek	1 PIW	20.05.-22.05.2009
16	<b>Higiena produktów pochodzenia zwierzęcego</b>	Przekazanie i omówienie rocznego programu badań kontrolnych obecności substancji niedozwolonych oraz pozostałości chemicznych biologicznych i produktów leczniczych żywności poch. zwierzęcego	WIW Katowice	1PIW	21.05.2009
17	<b>Zwalczanie chorób zakaźnych zwierząt</b>	Szkolenie dotyczące bieżących spraw związanych z chorobami zakaźnymi	WIW Katowice	2PIW	02.06.2009
18	<b>Zwalczanie chorób zakaźnych zwierząt</b>	Szkolenia z zakresu objawów klinicznych, epidemiologii oraz interpretacji wyników badań laboratoryjnych, odnoszących się do niektórych przenośnych gąbczastych encefalopatii”	WIW OPOLE	1 PIW 2 lekarze wolnej praktyki	16.06.2009
19	<b>Wzajemna zgodność</b>	Szkolenie w zakresie kontroli wymogów Wzajemnej Zgodności	MODR Warszawa, O/ Poświętne w Płońsku	1 PIW	24-26.06.2009 r.
20	<b>Księgowość i Administracja</b>	Omówienie spraw związanych z rozdziałem 01022 (wydatki i zapotrzebowane)	WIW Katowice	2 PIW	26.06.2009
21	<b>Ochrona zwierząt</b>	Omówienie Instrukcji Głównego Lekarza Weterynarii, sprawy bieżące	WIW Katowice	1PIW	01.07.2009
22	<b>Księgowość i Administracja</b>	Omówienie spraw związanych z rozdziałem 01022 (wydatki i zapotrzebowane)	WIW Katowice	1PIW	01.07.2009
23	<b>Higiena produktów pochodzenia zwierzęcego</b>	Omówienie kosztów akredytacji laboratoriów wytrawiania włośni	WIW Katowice	1PIW	06.07.2009
24	<b>Księgowość i Administracja</b>	Omówienie spraw związanych z rozdziałem 01022 (choroba Aujeszkyego wydatki i zapotrzebowanie)	WIW Katowice	1PIW	06.07.2009
25	<b>Higiena</b>	Omówienie kosztów	WIW Katowice	1PIW 11 lek	24.07-

	<b>produktów pochodzenia zwierzęcego</b>	akredytacji laboratoriów wytrawiania włośni, szkolenie z zakresu normy PN-EN ISO/IEC 17025:2005		wet wolnej praktyki	25.07.2009
26	<b>Zwalczanie chorób zakaźnych zwierząt</b>	Omówienie spraw bieżących: zwalczanie choroby Aujeszkyego, białaczka, bruceloza, gruźlica, choroba białego nosa	WIW Katowice	1PIW	28.07.2009
27	<b>Księgowość i Administracja</b>	Omówienie spraw związanych z budżetem zadaniowym oraz systemem Trezor	WIW Katowice	1PIW	31.07.2009
28	<b>Zwalczanie chorób zakaźnych zwierząt</b>	Omówienie spraw bieżących: zwalczanie choroby Aujeszkyego, białaczka, bruceloza, gruźlica,	WIW Katowice	1PIW	05.08.2009
29	<b>Higiena pasz</b>	Omówienie spraw związanych nad nadzorem nad paszami leczniczymi, rejestry paszowe, kontrole gospodarstw pod względem paszowym	WIW Katowice	1PIW	05.08.2009
30	<b>Higiena produktów pochodzenia zwierzęcego</b>	Omówienie akredytacji laboratoriów wytrawiania włośni	WIW Katowice	1PIW	07.08.2009
31	<b>Higiena produktów pochodzenia zwierzęcego</b>	Omówienie akredytacji laboratoriów wytrawiania włośni	WIW Katowice	1PIW	14.08.2009
32	<b>Zwalczanie chorób zakaźnych zwierząt</b>	Omówienie spraw bieżących: zwalczanie choroby salmonella. Sprawy związane z wzajemną zgodnością	WIW Katowice	3PIW	19.08.2009
33	<b>Higiena produktów pochodzenia zwierzęcego</b>	Omówienie akredytacji laboratoriów wytrawiania włośni	WIW Katowice	1PIW	21.08.2009
34	<b>Higiena produktów pochodzenia zwierzęcego</b>	Omówienie akredytacji laboratoriów wytrawiania włośni	WIW Katowice	1PIW	31.08.2009
35	<b>Zwalczanie chorób zakaźnych zwierząt</b>	Ćwiczenia zwalczanie pryszczycy	Poraj	2 PIW	01.09-04.09.2009
36	<b>Księgowość i Administracja</b>	Ćwiczenia zwalczanie pryszczycy budżet zadaniowy	Poraj	1 PIW	02.09-04.09.2009
37	<b>Higiena produktów pochodzenia</b>	Omówienie akredytacji laboratoriów wytrawiania włośni	WIW Katowice	1PIW	11.09.2009

	<b>zwierzęcego</b>				
38	<b>Zwalczanie chorób zakaźnych zwierząt</b>	<i>Programy zwalczania salmonelli w stadach niosek towarowych hodowlanych, brojlerów i indyków</i>	<i>PIW PIB Puławy</i>	<i>1PIW</i>	<i>14.09.2009</i>
39	<b>Zwalczanie chorób zakaźnych zwierząt</b>	<i>Aktualna sytuacja epizootyczna: choroba niebieskiego języka, pomór świń, grypa Świń A/H1N1, wścieklizna</i>	<i>PIW PIB Puławy</i>	<i>1PIW</i>	<i>15.09.2009</i>
40	<b>Higiena produktów pochodzenia zwierzęcego</b>	<i>szkolenie z zakresu normy PN-EN ISO /IEC 17025:2005</i>	<i>WIW Katowice</i>	<i>2PIW 2 lek wet wolnej praktyki</i>	<i>18.09.2009</i>
41	<b>Higiena produktów pochodzenia zwierzęcego Zwalczanie chorób zakaźnych zwierząt</b>	<i>Omówienie akredytacji laboratoriów wytrawiania włośni, oraz sprawy bieżące związane z chorobami zakaźnymi zwierząt</i>	<i>WIW Katowice</i>	<i>2PIW</i>	<i>25.09.2009</i>
42	<b>Ochrona zwierząt</b>	<i>Szkolenie w zakresie przepisów obejmujący czas pracy kierowców oraz odczytywania zapisów tachografów</i>	<i>WIW Katowice</i>	<i>1 PIW</i>	<i>01.10.2009</i>
43	<b>Zwalczanie chorób zakaźnych zwierząt</b>	<i>Omówienie błędów w sprawozdawczości choroba Aujeszkiego</i>	<i>WIW Katowice</i>	<i>2 PIW</i>	<i>06.10.2009</i>
44	<b>Zwalczanie chorób zakaźnych zwierząt</b>	<i>Omówienie błędów w sprawozdawczości choroba Aujeszkiego</i>	<i>WIW Katowice</i>	<i>1 PIW</i>	<i>15.10.2009</i>
45	<b>Księgowość i Administracja</b>	<i>Szkolenie INFOR</i>	<i>Katowice</i>	<i>2 PIW</i>	<i>21.10.2009</i>
46	<b>Zwalczanie chorób zakaźnych zwierząt</b>	<i>Omówienie błędów w sprawozdawczości choroba Aujeszkiego</i>	<i>WIW Katowice</i>	<i>2 PIW</i>	<i>29.10.2009</i>
47	<b>Zwalczanie chorób zakaźnych zwierząt</b>	<i>Programy zwalczania salmonelli w stadach niosek towarowych hodowlanych, brojlerów i indyków</i>	<i>PIW PIB Puławy</i>	<i>1PIW</i>	<i>09.11.2009</i>
48	<b>Zwalczanie chorób zakaźnych zwierząt</b>	<i>Aktualna sytuacja epizootyczna: choroba niebieskiego języka, pomór świń, grypa Świń A/H1N1, wścieklizna</i>	<i>PIW PIB Puławy</i>	<i>1PIW</i>	<i>10.11.2009</i>
49	<b>Zwalczanie chorób zakaźnych zwierząt;</b>	<i>Szkolenie dotyczące aktualnej sytuacji epizootycznej w województwie, wywóz i</i>	<i>Napoleonów</i>	<i>3PIW</i>	<i>17- 19.11.2009</i>

	<b>Księgowość i Administracja</b>	<i>przywóz zwierząt z krajów UE i krajów trzecich Planowanie z rozdziału 01022 na rok 2010</i>			
50	<b>Higiena produktów pochodzenia zwierzęcego</b>	<i>Akredytacja laboratoriów wytrawiania włośni- audyt</i>	<i>WIW Katowice</i>	<i>1PIW</i>	<i>25.11.2009</i>
51	<b>Zwalczanie chorób zakaźnych zwierząt</b>	<i>Spotkanie w sprawie lotniska Pyrzowice</i>	<i>GIW Warszawa</i>	<i>1 PIW</i>	<i>25.11.2009</i>
52	<b>Zwalczanie chorób zakaźnych zwierząt</b>	<i>Diagnostyka, patogenеза i zwalczanie zakażeń BHV1</i>	<i>PIW PIB Puławy</i>	<i>1PIW</i>	<i>27.11.2009</i>
53	<b>Higiena produktów pochodzenia zwierzęcego</b>		<i>PIW PIB Puławy</i>	<i>1PIW</i>	<i>01-02.12.2009</i>
54	<b>Księgowość i Administracja</b>	<i>Szkolenie INFOR</i>	<i>Katowice</i>	<i>1 PIW</i>	<i>01-02.12.2009</i>
55	<b>Zwalczanie chorób zakaźnych zwierząt Ochrona zwierząt</b>	<i>Sprawy bieżące dotyczące chorób zakaźnych oraz ochrony i dobrostanu zwierząt</i>	<i>WIW Katowice</i>	<i>1 PIW</i>	<i>02.12.2009</i>
56	<b>Higiena produktów pochodzenia zwierzęcego</b>	<i>Badanie mięsa na włośnię metodą wytrawiania próbki zbiorczej</i>	<i>PIW PIB Puławy</i>	<i>4 PIW 9 lek. wet. Wolnej praktyki</i>	<i>10.12.2009</i>



## PIW Tychy

W roku 2009 pracownicy Inspekcji Weterynaryjnej PIW w Tychach wzięli udział w:

- 10 szkoleniach zorganizowanych przez wojewódzki inspektorat weterynarii – liczba przeszkolonych pracowników PIW w Tychach: 17.
- 3 szkoleniach zorganizowanych przez PIW w Tychach – liczba przeszkolonych pracowników PIW w Tychach: 28.

W 2009 roku 75 osób wyznaczonych przez Powiatowego Lekarza Weterynarii w Tychach uczestniczyło w 12 szkoleniach organizowanych przez PIW w Tychach.

Przeprowadzone szkolenia poruszały następujące tematy: jak w tabeli poniżej.

Poza WIW i PIW, organizatorami szkoleń były następujące instytucje: jak w tabeli poniżej.

Szkolenia były realizowane ze środków:

- a) Ministerstwa Rolnictwa i Rozwoju Wsi,
- b) Głównego Inspektoratu Weterynarii,
- c) Wojewódzkiego Inspektoratu Weterynarii w Katowicach,
- d) Powiatowego Inspektoratu Weterynarii w Tychach.

Szczegółowe dane, dotyczące aktywności szkoleniowej w roku 2009 w PIW Tychy przedstawia poniższa tabela:

LP.	Tytuł	Zakres	Organizator szkolenia	Liczba osób z PIW Tychy przeszkolona w ramach danego szkolenia	Termin oraz lokalizacja szkolenia
1.	<b>Gorączka Q</b>	Objawy i zwalczanie Gorączki Q	PIW Tychy	9 osób z PIW Tychy, oraz 6 wyznaczonych lekarzy weterynarii	14.01.2009 PIW Tychy
2.	<b>Zasady oceny stanu sanitarnego w nadzorowanych zakładach oraz zasady współpracy wyznaczonych lekarzy weterynarii z PLW</b>	Zasady oceny stanu sanitarnego w nadzorowanych zakładach oraz zasady współpracy na rok 2009 Wyznaczonych Lekarzy Weterynarii z Powiatowym Lekarzem Weterynarii w Tychach	PIW Tychy	9 wyznaczonych lekarzy weterynarii	17.02.2009 PIW Tychy
3.	<b>Zasady wyznaczania urzędowych lekarzy Weterynarii przez PLW w Tychach na rok 2009</b>	Zasady wyznaczania urzędowych lekarzy Weterynarii, zasady współpracy i szkoleń wyznaczonych lekarzy Weterynarii oraz aktualne akty prawne dotyczące wprowadzania zwierząt do obrotu oraz produktów pochodzenia zwierzęcego	PIW Tychy	17 lekarzy wyznaczonych	24.02.2009 Sala konferencyjna: „Stara poczta” w Tychach
4	<b>Rejestracja i</b>	Obowiązek rejestracji	PIW Tychy	25 osób	12.03.2009

	<b>wymagania dla podmiotów działających na rynku pasz</b>	podmiotów sektora paszowego, wymagania i dokumentacja.		(rolników)	Sala Pszczelarza w Lędzinach ul. Szenwalda
5	<b>Cross Compliance</b>	Identyfikacja i rejestracja zwierząt	WIW Katowice	1 osoba z PIW Tychy	07.04.2009 WIW Katowice
6	<b>BSE u bydła</b>	Objawy kliniczne, epidemiologia oraz interpretacja wyników badań laboratoryjnych odnoszących się do niektórych przenośnych gąbczastych encefalopatii	PIW Tychy	3 osoby z PIW Tychy, 5 lekarzy wyznaczonych	14.04.2009 PIW Tychy
7	<b>Znajomość normy PN-EN ISO/IEC 17025:2005 – część systemowa i techniczna</b>	Ogólne wymagania dotyczące kompetencji laboratoriów badawczych i wzorcujących	WIW Katowice	3 osoby z PIW Tychy	11-13.05.2009 WIW Katowice
8	<b>System zarządzania wg normy PN-EN ISO/IEC 17025:2005</b>	Kurs Audytora wewnętrznego systemu zarządzania wg normy PN-EN ISO/IEC 17025:2005	WIW Katowice	2 osoby z PIW Tychy	13.05.2009 WIW Katowice
9	<b>Zwalczanie chorób zakaźnych</b>	Realizacja badań kontrolnych zakażeń zwierząt w kierunku gruźlicy, brucelozy i białaczki bydła, brucelozy o wiec i kóz oraz realizacji zwalczania choroby Aujeszkyego	WIW Katowice	2 osoby z PIW Tychy	20-22.05.2009 Kokotek/ koło Lublińca
10	<b>Kontrola wymogów wzajemnej zgodności</b>	Kontrola wymogów wzajemnej zgodności	MODR o/ Poświętne w Płońsku	1 osoba z PIW Tychy	25-26.06.2009 Poświętne w Płońsku
11	<b>Norma PN-EN ISO/IEC 17025:2005</b>	Ogólne wymagania dotyczące kompetencji laboratoriów badawczych i wzorcujących	WIW Katowice	1 osoba z PIW Tychy 2 lekarzy wyznaczonych	23-24.07.2009 WIW Katowice
12	<b>Rozporządzenia (WE)</b>	Rozporządzenia /WE/ Nr 852/2004, 853/2004, 854/2004, 2075/2005 Parlamentu Europejskiego i Rady	PIW Tychy	4 lekarzy wyznaczonych	03.08.2009 PIW Tychy
13	<b>Higiena weterynaryjna</b>	Polityka Jakości Zakładu Higieny Weterynaryjnej w Katowicach	PIW Tychy	4 lekarzy wyznaczonych	03.08.2009 PIW Tychy
14	<b>Procedury ogólne</b>	PW-01/ PW-02/ PW-03/ PW-04/ PW-05	PIW Tychy	4 lekarzy wyznaczonych	11.08.2009 PIW Tychy
15	<b>Instrukcja badawcza</b>	Instrukcje badawcze: IB-01/ZHW, IB-02/ZHW, IB-03/ZHW	PIW Tychy	4 lekarzy wyznaczonych	21.08.2009 PIW Tychy
16	<b>Ocena pracowników</b>	Zasady przeprowadzania pierwszych i kolejnych ocen	TAXUS Centrum Szkoleń Katowice	1 osoba z PIW Tychy	27.08.2009 Katowice Hotel

		pracowniczych w służbie cywilnej			Qubus
17	<b>Zwalczanie chorób zakaźnych</b>	Ćwiczenia ze zwalczania pryszczycy	WIW Katowice	2 osoby z PIW Tychy	01.09-04.09.2009 Poraj
18	<b>Rozliczanie wydatków na zwalczanie chorób zakaźnych</b>	Szkolenie z zakresu rozliczania wydatków na zwalczanie chorób zakaźnych	WIW Katowice	1 osoba z PIW Tychy	02.09-04.09.2009 Poraj
19	<b>Monitoring sytuacji epidemiologicznej</b>	Monitorowanie sytuacji epidemiologicznej w zakresie występowania wirusów grypy (grypy) ptaków w krajowej populacji drobiu i ptaków wolno żyjących	Weterynaryjne Centrum Kształcenia Podyplomowego PIW Puławy	1 osoba z PIW Tychy	09.09.2009 PIW PIB Puławy
20	<b>Księga Jakości ZHW</b>	Księga Jakości ZHW Katowice Rozdziały: 4.7/ 4.8/ 4.9/ 4.13/ 5.4/ 5.8/ 5.9/ 5.10	PIW Tychy	4 lekarzy wyznaczonych	11.09.2009 PIW Tychy
21	<b>Zwalczanie salmonelli</b>	Zwalczanie i ograniczenia występowania Salmonelli w ramach programów: brojler, nioska, reprodukcja, trzoda	Weterynaryjne Centrum Kształcenia Podyplomowego PIW Puławy	1 osoba z PIW Tychy	14.09-15.09.2009 PIW PIB Puławy
22	<b>Instrukcja badawcza</b>	Instrukcja badawcza: IB-01/ZHW Edycja 2	PIW Tychy	4 lekarzy wyznaczonych	15.09.2009 PIW Tychy
23	<b>Normy PN-EN ISO/IEC 17025:2005</b>	Norma PN-EN ISO/IEC 17025:2005 – ogólne wymagania dotyczące kompetencji laboratoriów badawczych i wzorcujących	WIW Katowice	2 lekarzy wyznaczonych	18.09.2009 WIW Katowice
24	<b>Instrukcje badawcze</b>	Instrukcje badawcze: IW-01/(A/T/01), (A/T/02), (A/T/03), (A/T/04), (A/T/05), (A/T/06), (E/T/01), (E/T/02), (E/T/03), (E/T/04), (E/T/05), (E/T/06), (E/T/07), (E/T/08)	PIW Tychy	4 lekarzy wyznaczonych	25.09.2009 PIW Tychy
25	<b>Ochrona zwierząt podczas transportu</b>	Czas pracy kierowców oraz odczytywanie zapisów tachografów	WIW Katowice	1 osoba z PIW Tychy	01.10.2009 WIW Katowice
26	<b>Kontrola bieżąca dokumentacji zakładów</b>	Zasady kontroli dokumentacji przez lekarzy weterynarii wyznaczonych do badania zwierząt rzeźnych i mięsa oraz aktualne akty prawne	PIW Tychy	10 wyznaczonych lekarzy	02.10.2009 PIW Tychy
27	<b>Instrukcja badawcza</b>	Instrukcja badawcza: IB-02/ZHW Edycja 2	PIW Tychy	4 lekarzy wyznaczonych	05.10.2009 PIW Tychy
28	<b>Kontrola wymogów wzajemnej zgodności</b>	Kontrola wymogów wzajemnej zgodności	ARiMR	1 osoba z PIW Tychy	27.10.2009 ARiMR ŚÓR Biuro Powiatowe w Pszczynie ul. Szymanowskiego 10
29	<b>Ochrona zdrowia zwierząt i</b>	Choroby zakaźne ryb objęte obowiązkiem zwalczania, metody pobierania i	Weterynaryjne Centrum Kształcenia	1 osoba z PIW Tychy	04.11-05.11.2009 PIW PIB Puławy

	<b>zdrowia publicznego</b>	przesyłania próbek do laboratorium, aspekt hodowlany	Podyplomowego PIW Puławy		
<b>30</b>	<b>Zwalczanie chorób zakaźnych</b>	Plany wydatków na rok 2010 z rozdziału 2010, podsumowanie realizacji programu zwalczania choroby Aujeszkyego	WIW Katowice	3 osoby z PIW Tychy	17.11-19.11.2009 w Napeleonie
<b>31</b>	<b>Zasady współpracy z PPIS Tychy oraz nadzór nad produkcją środków spożywczych pochodzenia zwierzęcego</b>	Zasady współpracy z PPIS i szkoleń urzędowych lekarzy Weterynarii pracowników PLW w Tychach oraz nadzór nad produkcją środków spożywczych pochodzenia zwierzęcego poprzez aktualne akty prawne	PIW Tychy	16 osób z PIW Tychy, 1 osoba z PPIS Tychy	21.11.2009 Sala konferencyjna „Stara Poczta” w Tychach
<b>32</b>	<b>IT w administracji</b>	Zabezpieczenie sieci i ochrona informacji w sektorze publicznym z wykorzystaniem urządzeń sieciowych i UTM	Centrum Szkoleniowe Wrocław	1 osoba z PIW Tychy	14.12.2009 Katowice Hotel Qubus
<b>33</b>	<b>Akwakultura</b>	Szkolenie dla koordynatorów ds. akwakultury	WIW Katowice	1 osoba z PIW Tychy	WIW Katowice

W 2009 roku **0** pracowników Inspekcji Weterynaryjnej w PIW w Tychach ukończyło specjalizację weterynaryjną.

## PIW Wodzisław Śląski

W roku 2009 pracownicy Inspekcji Weterynaryjnej powiatu wodzisławskiego i jastrzębskiego wzięli udział w:

- 3 szkoleniach zorganizowanych przez wojewódzki inspektorat weterynarii – liczba przeszkolonych pracowników w wojewódzkim inspektoracie weterynarii: 4 oraz w powiatowych inspektoratach weterynarii: .....
- 4 szkoleniach zorganizowanych przez powiatowe inspektoraty weterynarii – liczba przeszkolonych pracowników w wojewódzkim inspektoracie weterynarii: ..... oraz w powiatowych inspektoratach weterynarii: 13

W 2009 roku ..... osób wyznaczonych przez Powiatowych Lekarzy Weterynarii w województwie uczestniczyło w szkoleniach organizowanych przez IW.

Przeprowadzone szkolenia poruszały następujące tematy:

- a) .....
- b) .....

Poza WIW i PIW, organizatorami szkoleń były następujące instytucje

- a) .....
- b) .....

Szkolenia były realizowane ze środków :

- a) .....
- b) .....

Szczegółowe dane, dotyczące aktywności szkoleniowej w roku 2009, w PIW Wodzisław Śl. przedstawia poniższa tabela:

LP.	Tytuł	Zakres	Organizator szkolenia	Liczba osób powiatu wodzisławskiego i jastrzębskiego o przeszkolona w ramach danego szkolenia (	Termin oraz lokalizacja szkolenia
1.	<i>Referencyjna metoda wytrawiania. Metoda wytrawiania próby zbiorczej z zastosowaniem metody magnetycznego mieszania.</i>	<i>Pobieranie próbek i ilości wytrawiania</i>	<i>Inspektor Wet. . Magdalena Hała - Stepień</i>		<i>24.07.2009 Wodzisław Śląski</i>
2.	<i>Ogólne wymagania dotyczące kompetencji laboratoriów badawczych</i>	<i>Przystosowanie systemu do punktu wytrawiania na rzeźniach</i>	<i>Inspektor Wet. Magdalena Hała - Stepień</i>		<i>02.10.2009 Wodzisław Śląski</i>
3.	<i>„Polityki zawarte w księdze jakości”</i>	<i>Nadzór nad zapisami, sterowanie jakością badań, walidacja, skargi, nadzorowanie niezgodnych z wymaganiami badań, postępowanie z próbkami do badań, przedstawienie wyników</i>	<i>Inspektor Wet. Magdalena Hała - Stepień</i>		<i>04.12.2009 Wodzisław Śląski</i>

		<i>badan</i>			
<b>4.</b>	<b>Wynikajace nieprawidlowosci zawartych w kartach niezgodnosci z auditu wewnetrznego nr 19</b>	<i>Informacje na temat wymaganego zapisu na swiadectwie jakosci kwasu solnego, pepsyny, prawidlowego zapisu z termometru, koniecznosci monitorowania warunkow srodowiskowych przechowywania pepsyny, nadzoru nad zapisami.</i>	<i>Inspektor Wet. Magdalena Hala - Stepie</i>		04.12.2009 Wodzislaw Slaski
<b>5.</b>	<b>Goraczka Q</b>	<i>Monitoring i zwalczanie choroby</i>	<i>Inspektor Wet. Izabela Jakubska</i>	15 osob z PIW	27.01.2009 Wodzislaw Sl.

W 2009 roku 0 pracowników Inspekcji Weterynaryjnej w wojewodztwie ukończyło specjalizację weterynaryjną w zakresie

## PIW Zawiercie

W roku 2009 pracownicy Inspekcji Weterynaryjnej w PIW Zawiercie wzięli udział w:

- 12 szkoleniach zorganizowanych przez wojewódzki inspektorat weterynarii – liczba przeszkolonych pracowników w powiatowym inspektoracie weterynarii Zawierciu: 6
- .....szkoleniach zorganizowanych przez powiatowe inspektoraty weterynarii – liczba przeszkolonych pracowników w powiatowym inspektoracie weterynarii w Zawierciu: :  
.....

W 2009 roku 24 osoby wyznaczone przez Powiatowego Lekarza Weterynarii w Zawierciu uczestniczyły w szkoleniach organizowanych przez IW.

Przeprowadzone szkolenia poruszały następujące tematy

Poza WIW i PIW, organizatorami szkoleń były następujące instytucje :

1. Wojewoda Śląski, 1 szkolenie
2. Państwowy Instytut Weterynaryjny w Puławach, 3 szkolenia
3. CE2 Centrum Edukacji 1 szkolenie

Szkolenia były realizowane ze środków:

- a) jednostki budżetowe,
- b) dochody własne,

Szczegółowe dane, dotyczące aktywności szkoleniowej w roku 2009, w PIW Zawiercie przedstawia poniższa tabela:

LP.	Tytuł	Zakres	Organizator szkolenia	Liczba osób z powiatu zawierciańskiego przeszkolona w ramach danego szkolenia	Termin oraz lokalizacja szkolenia
1.	Technologia mięsa i ryb, przetwórstwo mleka dla inspektorów weterynaryjnych	Technologia mięsa i ryb, przetwórstwo mleka	PIWet Puławy	1	1-2.12.2009 Puławy
2	przepisy w zakresie obejmujących czas pracy kierowców oraz odczytywanie zapisów tachografów	Czas pracy kierowców	WIW Katowice	1	1.10.2009 Katowice
3	Norma PN-EN ISO/IEC 17025:2005 – ogólne wymagania dotyczące kompetencji laboratoriów badawczych i wzorujących”	Norma PN-EN ISO/IEC 17025:2005	CE2 Centrum Edukacji	5	18.09.2009 Katowice
4	Zwalczanie i ograniczenie występowania Salmonelli w ramach programów: brojler, nioska, reprodukcja	Zwalczanie i ograniczenie występowania Salmonelli w ramach programów: brojler, nioska, reprodukcja	PIWet Puławy	1	14.09.2009 Puławy

5	ćwiczenia ze zwalczania pryszczycy	Zwalczanie pryszczycy	WIW Katowice	2	1-4.09.2009
6	ćwiczenia obronne pk." Górny Śląsk – 2009" – ćwiczenia wieloszczeblowe z elementami działań praktycznych	ćwiczenia obronne pk." Górny Śląsk – 2009" – ćwiczenia wieloszczeblowe z elementami działań praktycznych	Wojewoda Śląski	4	15-17.06.2009 woj.śląskie
7	Identyfikacja i Rejestracja Zwierząt, Cross-compliance	Identyfikacja i Rejestracja Zwierząt, Cross-compliance	WIW Katowice	2	7.04.2009 Katowice
8	Objawy kliniczne, Epidemiologia oraz interpretacja wyników badań laboratoryjnych, odnoszących się do niektórych przenośnych gąbczastych encefalopatii	Objawy kliniczne, Epidemiologia oraz interpretacja wyników badań laboratoryjnych, odnoszących się do niektórych przenośnych gąbczastych encefalopatii	PIWet Puławy	1	6.04.2009 Puławy

W 2009 roku 0 pracowników Inspekcji Weterynaryjnej w PIW Zawiercie ukończyło specjalizację weterynaryjną.



## PIW Żywiec

W roku 2009 pracownicy Inspekcji Weterynaryjnej powiatu żywieckiego wzięli udział w:

- 8 szkoleniach zorganizowanych przez wojewódzki inspektorat weterynarii – liczba przeszkolonych pracowników w wojewódzkim inspektoracie weterynarii: ...-..... oraz w powiatowych inspektoratach weterynarii: 8
- 3 szkoleniach zorganizowanych przez powiatowe inspektoraty weterynarii – liczba przeszkolonych pracowników w wojewódzkim inspektoracie weterynarii: ...-..... oraz w powiatowych inspektoratach weterynarii: 15

W 2009 roku 23 osób wyznaczonych przez Powiatowych Lekarzy Weterynarii w województwie uczestniczyło w szkoleniach organizowanych przez IW.

Przeprowadzone szkolenia poruszały następujące tematy:

- a) Traceability, Rozp. (WE) 178/2002 – nadzór IW w zakładach - 1,
- b) System zarządzania według normy PN-EN ISO/IEC 17025:2005 - 2
- c) Kontrole wymogów Wzajemnej Zgodności - 2,
- d) Monitoring i zwalczanie chorób zakaźnych zwierząt – 7,
- e) Zasady księgowania, sporządzanie sprawozdań, TREZOR, budżet zadaniowy – 1
- f) Oceny pracownicze w służbie cywilnej, kształtowanie wynagrodzeń w służbie cywilnej - 2

Poza WIW i PIW, organizatorami szkoleń były następujące instytucje:

- a) CE2 Centrum Edukacji M. Dziewa, E. Tarnas-Szwed Sp. j. 20-706 Lublin, ul. Powstania Styczniowego 95E/2,
- b) TAXUS Centrum Szkoleń Niepubliczna Placówka Kształcenia Ustawicznego, 30-349 Kraków, ul. Mikołowskiego 11 a,
- c) ARiMR
- a) Kancelaria Prezesa Rady Ministrów

Szkolenia były realizowane ze środków:

- a) własne,
- b) środki Europejskiego Funduszu Społecznego w ramach Programu Operacyjnego Kapitał Ludzki (Priorytet V, Działanie 5.1, Poddziałanie 5.1.1)

Szczegółowe dane, dotyczące aktywności szkoleniowej w roku 2009, w powiecie żywieckim przedstawia poniższa tabela:

LP.	Tytuł	Zakres	Organizator szkolenia	Liczba osób z powiatu żywieckiego, przeszkolona w ramach danego szkolenia (	Termin oraz lokalizacja szkolenia
1.	„Sposób postępowania z gorączką Q u przeżuwaczy. Zagadnienia związane z badaniami w kierunku EBB, TBC, BB”	Epidemiologia gorączki Q, występowanie, etiologia, patogenesa i patogenność drobnoustrojów, objawy u zwierząt i ludzi, zapobieganie, zwalczanie. Przedstawienie planu wykonywania badań w kierunku TBC, EB, BB W 2009 r. wyznaczonym lekarzom weterynarii.	PIW	20 osób z PIW w tym 15 lek. wet. wyznaczonych	5.01.09 PIW Żywiec
2.	„Kształtowanie wynagrodzeń w	Organizacja procesu sporządzania opisów stanowisk	Kancelaria Prezesa Rady	2 osoby z PIW Żywiec	29-30.01.09 Katowice

	służbie publicznej”	pracy w urzędzie. Dobre praktyki przy sporządzaniu opisów. Techniki ujednolicania opisów stanowisk pracy w organizacji. Możliwości wykorzystania opisów stanowisk pracy w zarządzaniu zasobami ludzkimi. Przedkładanie wyników wartościowania stanowiska pracy na wynagrodzenia. Tworzenie przedziałów płacowych, taryfikatorów, tabel płac. Planowanie i zarządzanie środkami na wynagrodzenia.	Ministrów		
3.	„Kontrole wymogów Wzajemnej Zgodności”	Zagadnienia związane z kontrolą wymogów Wzajemnej Zgodności.	WIW	1 osoba z PIW	7.04.09 WIW Katowice
4.	„Postępowanie przy zgłaszaniu i zwalczaniu TSE”	Przedstawienie aktualnie obowiązujących przepisów w zakresie zgłaszania i zwalczania TSE. Technika pobierania prób.	PIW	5 wyznaczonych lek. wet.	15.04.09 PIW Żywiec
5.	„Norma PN-EN ISO/IEC 17025:2005 – Ogólne wymagania dotyczące kompetencji laboratoriów badawczych i wzorcujących”	Podstawy prawne akredytacji. Informacje o normie PN-EN ISO/IEC 17025:2005. Wymagania dotyczące zarządzania. Czynniki wpływające na prawidłowość i wiarygodność wyników badań. Dyskusja i konsultacje.	CE2 Centrum Edukacji M. Dziewa, E. Tarnas-Szwed Sp. j. 20-706 Lublin, ul. Powstania Styczniowego 95E/2	2 osoby z PIW	11.05.09 WIW Katowice
6.	„Kurs Auditora wewnętrznego systemu zarządzania według normy PN-EN ISO/IEC 17025”2005”	Wymagania dotyczące audytowania. Prezentacja i interpretacja wymagań normy PN-EN ISO/IEC 17025:2005 dotyczących auditów wewnętrznych. Wymagania zawarte w normie PN-EN ISO 19011:2003. Ćwiczenia praktyczne. Egzamin.	CE2 Centrum Edukacji M. Dziewa, E. Tarnas-Szwed Sp. j. 20-706 Lublin, ul. Powstania Styczniowego 95E/2	2 osoby z PIW	12-13.05.09 WIW Katowice
7.	„Monitoring i zwalczanie chorób zakaźnych zwierząt”	Akcja zwalczania choroby Aujeszkiego na terenie województwa śląskiego – podsumowanie 2009 r. i planowanie na 2010 r. Podsumowanie realizacji programów zwalczania niektórych serotypów salmonelli u drobiu. Choroba niebieskiego języka – monitoring. Kryteria powoływania rzeczoznawców do przeprowadzania wyceny zwierząt. Warunki wypłaty odszkodowań. Zgnilec amerykański pszczoł, choroby zakaźne ryb (VHS) –	WIW	2 osoby z PIW	20-22.05.09 Kokotek

		postępowanie w przypadku wystąpienia choroby. Wymagania weterynaryjne przemieszczeń w celach niehandlowych zwierząt cyrkowych. Badania kontrolne zakażeń zwierząt. Przygotowanie wojewódzkich wieloszczeblowych ćwiczeń obronnych „Górny Śląsk-2009”.			
8.	„Zwalczanie pryszczycy”	Ćwiczenia terenowe ze zwalczania pryszczycy z udziałem innych służb tj. policja, straż pożarna.. Postępowanie w sytuacji wystąpienia pryszczycy, działania i procedury administracyjne. Studium przypadków. Praca w grupach. Pokazowa sekcja zwłok.	WIW	2 osoby z PIW	1-4.09.09 Poraj
9.	„Zagadnienia z zakresu księgowości”	Zasady księgowania. Sprawozdawczość finansowa. TREZOR. Budżet zadaniowy, BUZA. Rezerwy celowe 2009 i 2010 r. Projekt likwidacji rachunku dochodów własnych w świetle zmiany ustawy o finansach publicznych.	WIW	1 osoba z PIW	2-4.09.09 Poraj
10.	„Identyfikacja wprowadzonych surowców z towarzyszącą dokumentacją w nadzorowanych zakładach”	Identyfikacja wprowadzanego surowca do zakładów w aspekcie Rozporządzenia (WE) Nr 178/2002 Parlamentu Europejskiego i Rady z dnia 28 stycznia 2002 r. ustanawiającego ogólne zasady i wymagania prawa żywnościowego, powołujące Europejski Urząd ds. bezpieczeństwa żywności oraz ustanawiające procedury w zakresie bezpieczeństwa żywności.	PIW	12 wyznaczonych lek. wet.	1.10.09 PIW Żywiec
11.	„Zasady przeprowadzania pierwszych i kolejnych ocen pracowniczych w służbie cywilnej”	Cele oceny pracowników, uczestnicy procesu oceny. Terminy przeprowadzania oceny pracy. Etapy przeprowadzania oceny pracy. Przekazywanie pozytywnych informacji zwrotnych. Negatywne informacje zwrotne. Trudne sytuacje. Ciemna strona oceniania. Wnioski z oceny-ustalenie ścieżek rozwoju pracownika. Studium przypadku.	TAXUS Centrum Szkoleń Niepubliczna Placówka Kształcenia Ustawicznego, 30-349 Kraków, ul. Mikołowskiego 11 a	1 osoba z PIW Żywiec	7.09.09 Kraków
12.	„Szkolenie dla koordynatorów ds. kontroli wymogów Wzajemnej Zgodności”	Realizacja kontroli wymogów Wzajemnej Zgodności.	ARiMR	1 osoba z PIW	27.10.09 Pszczyna, ul. Szymanowskiego 10

13.	„Monitoring i zwalczanie chorób zakaźnych zwierząt. Plany finansowe”	Planowanie środków finansowych na rok 2010. Przygotowanie do sprawozdawczości rocznej. Polityka rachunkowości. Wydatki strukturalne. Ewidencja wydatków z podziałem na choroby. Sytuacja epizootyczna Polski – zagrożenia oraz zadania dla IW na 2010 r. Nadzór nad targami, dokumentacja towarzysząca obrotowi zwierząt. Przemieszczenia zwierząt (konie, trzoda chlewna, bydło, drób) – kraj, UE, kraje trzecie, rzeźnia. Warunki i wymagania weterynaryjne dla prowadzenia schronisk dla zwierząt.	WIW	3 osoby z PIW	17-19.11.09 Napoleonów
14.	„Zagadnienia dotyczące zwierząt akwakultury”	Warunki weterynaryjne wymagane przy prowadzeniu chowu i hodowli ryb. Warunki sprzedaży ryb a zachowanie dobrostanu w aspekcie zbliżających się Świąt Bożego Narodzenia.	WIW	2 osoby z PIW	27.11.09 WIW Katowice

W 2009 roku 0 pracowników Inspekcji Weterynaryjnej w województwie ukończyło specjalizację weterynaryjną w:

- e) -
- f) -

#### 4. Finansowanie Inspekcji Weterynaryjnej w województwie

Wykonanie budżetu Inspekcji Weterynaryjnej w województwie śląskim w roku 2009.

JEDNOSTKA	ŚRODKI OTRZYMANE		WYDATKOWANIE (na dzień 31.12)			
	BUDŻET PAŃSTWA	w tym REZERWA CELOWA	BUDŻET PAŃSTWA		w tym REZERWA CELOWA	
	tys. zł	tys. zł	tys. zł	%	tys. zł	%
	1	2	4	5(4:1)	6	7 (6:2)
WIW	13 853	5 722	13 074	94,38	4 944	86,40
PIW na terenie województwa – łącznie	17 209	5 128	17 138	99,59	5 059	98,65
IW na terenie województwa – łącznie	31 062	10 850	30 212	97,26	10 003	92,19

Dochody własne w WIW i PIW w 2009 roku (w złotych).

JEDNOSTKA	DOCHODY	WYDATKI
WIW Katowice	1 117 691,62	1 229 689,87
1. Będzin	1 080 418,88	1 101 168,57
2. Bielsko-Biała	667 717,97	667 872,36
3. Cieszyn	723 940,40	743 929,51
4. Częstochowa	543 422,06	573 097,39
5. Gliwice	316 847,34	335 020,21
6. Katowice	395 320,91	384 311,18
7. Kłobuck	943 250,34	948 521,13
8. Lubliniec	340 820,64	423 890,29
9. Myszków	509 891,66	535 611,55
10. Pszczyna	402 540,67	449 215,88
11. Racibórz	152 482,66	151 253,77
12. Rybnik	398 876,48	388 979,16
13. Tarnowskie Góry	1 109 507,83	1 208 318,19
14. Tychy	457 896,35	464 664,71
15. Wodzisław Śląski	1 239 430,79	1 241 564,30
16. Zawiercie	838 343,81	844 890,18
17. Żywiec	167 591,39	166 943,65
PIW na terenie województwa – łącznie	10 288 300,18	10 629 252,03
IW na terenie województwa – łącznie	11 405 991,80	11 858 941,90

## Część II – Realizacja zadań Inspekcji Weterynaryjnej na terenie województwa, w roku objętym sprawozdaniem

### 1. Nadzór nad ochroną zdrowia zwierząt

W ramach realizacji zadań z zakresu ochrony zdrowia zwierząt, organy Inspekcji Weterynaryjnej w województwie śląskim sprawowały w 2009 r. nadzór nad następującymi podmiotami prowadzącymi w różnym zakresie działalność związaną ze zwierzętami:

Rodzaj działalności		Liczba podmiotów	
Materiał biologiczny	centra pozyskiwania nasienia buhajów	0	
	centra pozyskiwania nasienia knurów	1	
	centra pozyskiwania nasienia owiec/kóz	0	
	centra pozyskiwania nasienia koni	1	
	centra pozyskiwania nasienia - inne zwierzęta	0	
	centra przechowywania nasienia	1	
	zespoły pozyskiwania i przenoszenia zarodków	0	
	zespoły produkcji zarodków	0	
	punkty unasienniania zwierząt	65	
	punkty kopulacyjne	118	
Zakłady drobiu	hodowli zarodowej	0	
	reprodukcyjne	47	
	odchowu drobiu	23	
	wylęgu drobiu	14	
Rozród ryb		13	
Hodowla lub chów ryb		354	
Hodowla lub chów mięczaków		2	
Hodowla lub chów skorupiaków		0	
Hodowla zwierząt laboratoryjnych		1	
Schroniska dla zwierząt		20	
Lecznictwo zwierząt		441	
Obrót zwierzętami	obrót zwierzętami	17	
	pośrednictwo w obrocie	19	
	skup zwierząt	44	
Miejsca gromadzenia zwierząt		3*	
Targi, wystawy, pokazy, konkursy		51	
Punkty kontroli		0	
Miejsca przeładunku zwierząt		0	
Stacje kwarantanny		0	
Miejsca wymiany wody		0	
Utrzymywanie zwierząt gospodarskich w celu umieszczenia tych zwierząt na rynku lub produktów pochodzących z tych zwierząt lub od tych zwierząt	koniowate	2396	
	bydło (bydło domowe oraz bawoły)	22315	
	drób	rzeźny	252
		towarowy (jaja konsumpcyjne)	106
	świnie	12583	
	owce	565	
	kozy	435	
	pszczoły	4296	
zwierzęta futerkowe	31		

Utrzymywanie lub hodowla zwierząt	ogrody zoologiczne	1
	szkoły wyższe	5
	placówki naukowe PAN	1
	na potrzeby ochrony i zachowania gatunków zwierząt	5
	na potrzeby pokazów zwierząt	8
	jednostki doświadczalne	15
	jednostki hodowlane	3
	dostawcy	1
Chów lub hodowla zwierząt dzikich utrzymywanych przez człowieka jako zwierzęta gospodarskie	jeleniowate (jelenie, daniele)	21
	inne	8
Zarobkowy przewóz zwierząt oraz przewóz zwierząt wykonywany w związku z prowadzeniem innej działalności gospodarczej		152
Środki transportu zatwierdzone do transportu powyżej 8 godz.		16

### Realizacja kontroli urzędowych w obszarze ochrony zdrowia zwierząt

JEDNOSTKA	KONTROLE PLANOWANE				
	Liczba kontroli planowanych	Liczba kontroli zrealizowanych	Przyczyny braku realizacji kontroli planowanych		
			Zaprzestanie lub zawieszenie prowadzenia działalności przez podmioty	Niewystarczające zasoby kadrowe	Konieczność wykonania kontroli nieplanowanych
PIW w Będzinie	450	433	0	tak	0
PIW w Bielsku Białej	372	479	0	0	0
PIW w Cieszynie	529	529	0	0	0
PIW w Częstochowie	574	574	0	0	0
PIW w Gliwicach	380	372	8	0	0
PIW w Katowicach	53	53	0	0	0
PIW w Kłobucku	82	80	4	0	0
PIW w Lublińcu	47	47	0	0	0
PIW w Myszkowie	375	424	0	0	0
PIW w Pszczynie	221	222	0	0	0
PIW w Raciborzu	335	335	0	0	0
PIW w Rybniku	526	480	46	0	0
PIW w Tarnowskich Górach	93	93	0	0	0
PIW w Tychach	138	138	0	0	0
PIW w Wodzisławiu Śl.	12	13	0	0	1
PIW w Zawierciu	420	152		tak	0
PIW w Żywcu	197	195	2	0	0
Województwo śląskie - ogółem	4804	4619	60		1

JEDNOSTKA	KONTROLE POZAPLANOWE
PIW w Będzinie	10
PIW w Bielsku Białej	107
PIW w Cieszynie	111
PIW w Częstochowie	133
PIW w Gliwicach	12
PIW w Katowicach	86
PIW w Kłobucku	45
PIW w Lublińcu	2
PIW w Myszkowie	49
PIW w Pszczynie	1
PIW w Raciborzu	0
PIW w Rybniku	47
PIW w Tarnowskich Górach	0
PIW w Tychach	3
PIW w Wodzisławiu Śl.	1
PIW w Zawierciu	10
PIW w Żywcu	2
Województwo śląskie - ogółem	619

Wyniki kontroli urzędowych w obszarze ochrony zdrowia zwierząt

L. P	RODZAJE STWIERDZONYCH NARUSZEŃ <i>(proszę wymienić poszczególne kategorie)</i>	LICZBA PODMIOTÓW			DZIAŁANIA PODJĘTE W WYNIKU PRZEPROWADZON EJ KONTROLI (liczba)		
		Łącznie	Podmioty, w których dany rodzaj naruszenia stwierdzono 1 raz w roku objętym sprawozdaniem	Podmioty, w których dany rodzaj naruszenia stwierdzono kilkakrotnie w roku objętym sprawozdaniem	Decyzja administracyjna	Kary pieniężne	Skierowanie do organów ścigania
1	Niekompletna dokumentacja z prowadzonej działalności – pośrednictwo w obrocie zwierzętami	2	2	0	0	2	0
2	Targowisko a) brak wydzielonego miejsca na składowanie środków biobójczych i do dezynfekcji, brak dokumentacji w tym zakresie. b) brak sprzętu do załadunku i rozładunku zwierząt c) brak wydzielonego miejsca dla lek. wet. Na	1	1	0	1	0	0



	targowisku						
3	Naruszenie warunków weterynaryjnych- wydano decyzje administracyjne dla dwóch schronisk i jednego zakładu wylęgu drobiu. Decyzje wydano na podstawie ust. O ochronie zdrowia zwierząt i zwalczaniu chorób zakaźnych zwierząt( art.8 ust.1, okt.1)	3	3	0	3	0	0
4	Naruszenie wymagań weterynaryjnych przy prowadzeniu działalności nadzorowanej (punkt kopulacyjny- brak aktualnych badań w kierunku chorób zakaźnych ogiera)	1	1	0	0	0	0
5	Brak oznakowania zwierząt w schronisku uniemożliwiający monitorowanie stanu chorób zakaźnych w trakcie kwarantanny	1	1	1	1	0	0
6	Budynki, pomieszczenia- wymagają remontu. Art.12 ust.7 ustawy o ochronie zdrowia zwierząt	4	4	0	0	0	0
7	Dokumentacja- brak książki leczenia zwierząt	2	2	0	1	0	0
8	Miejsce gromadzenia zwierząt- poprawa budynków. Art.1 ust.1 pkt 1b. Art.4 ust.1,2	1	1	0	1	0	0
9	Niestosowanie się do zapisów rozporządzenia Rady Ministrów w sprawie wprowadzenia programu zwalczania choroby Aujeszkyego u świń	9	9	0	5	0	4
10	Niespełnienie warunków weterynaryjnych-brak tabliczki „niepoważnym wstęp wzbroniony”	4	4	0	0	0	0
11	Brak środków dezynfekcyjnych i mat dezynfekcyjnych	4	4	0	2	0	0
12	Naruszenie przepisów o ochronie zdrowia zwierząt i zwalczaniu chorób zakaźnych ( brak szczepienia psa przeciwko wściekliźnie)	65	65	0	0	0	65
13	Niewłaściwe warunki weterynaryjne: a) targ: brak zadaszeń dla zwierząt i częściowo nieutwardzony plac b) Zakład wylęgu drobiu:	2	1	1	2	0	0

łuszcząca się farba w pomieszczeniu brakowania piskląt i wydawki							
--	--	--	--	--	--	--	--

W wyniku stwierdzenia naruszenia prawodawstwa weterynaryjnego nałożonych zostało 2 mandatów karnych na sumę 400 zł, z czego wyegzekwowano 2mandaty na sumę 400 zł.

W 2009 r. na terytorium województwa śląskiego wystąpiły następujące choroby zakaźne zwierząt podlegające zwalczaniu z urzędu:

NAZWA CHOROBY	LICZBA OGNISK	LICZBA CHORYCH ZWIERZĄT
Grypa ptaków	0	0
Wścieklizna	0	0
Bruceloza bydła	0	0
Gruźlica bydła	0	0
Enzootyczna białaczka bydła	4	7
Gąbczasta encefalopatia bydła	0	0
Amerykański zgnilec pszczół	10*	175*
Zakaźna martwica układu krwiotwórczego ryb łososiowatych	1*	4500*
Wirusowa posocznica krwotoczna ryb łososiowatych	3*	120*
Koi herpesvirus KHV	5*	322606*

\* - dane są zgodne z miesięcznymi sprawozdaniami o stwierdzeniu chorób zakaźnych podlegających obowiązkowi zwalczania (RRW-7).

W 2009 r. na terytorium województwa śląskiego wystąpiły następujące choroby zakaźne zwierząt podlegające obowiązkowi rejestracji:

NAZWA CHOROBY	LICZBA OGNISK	LICZBA CHORYCH ZWIERZĄT
Choroba Aujeszkiego	20	42**
Salmoneloza drobiu	65*	873159*
Gorączka Q	0	0
Paratuberkuloza	0	0
Choroba mętwikowa bydła	0	0

Zakaźne zapalenie nosa i tchawicy/otręt bydła	0	0
Wirusowe zapalenie tętnic koni	0	0
Choroba Mareka	0	0
Mykoplazmoza drobiu	1*	28000*
Myksomatoza królików	17*	154*
Europejski zgnilec pszczół	0	0
Waroza	165*	2208*
Wiosenna wiremia karpia	0	0
Włośnica	0	0

\* - dane są zgodne z miesięcznymi sprawozdaniami o stwierdzeniu chorób zakaźnych podlegających obowiązkowi rejestracji (RRW-7).

\*\* - liczba zwierząt u których wystąpił dodatni wynik badania serologicznego (zwierzęta zakażone), liczba zwierząt ubitych ogółem w związku z wystąpieniem dodatniego wyniku – 1533 (dane zgodne z rocznym sprawozdaniem do UE)

W celu likwidacji wścieklizny u lisów wolnożyjących, corocznie wojewódzcy lekarze weterynarii przeprowadzają dwie akcje szczepień tych zwierząt przeciwko wściekliznie (wiosenna i jesienna) na terenie administrowanych przez nich województw. Podczas szczepienia lisów w roku 2009 na terenie województwasłaskiego wyłożono następującą liczbę dawek szczepionki:

	Całkowita liczba dawek szczepionki	Liczba dawek szczepionki/km <sup>2</sup>
Akcja wiosenna	202610	20
Akcja jesienna	202610	20

## 2. Nadzór nad identyfikacją i rejestracją zwierząt

Organy Inspekcji Weterynaryjnej sprawują nadzór w zakresie identyfikacji i rejestracji zwierząt. Organy Inspekcji Weterynaryjnej sprawując przedmiotowy nadzór:

1) mają w szczególności prawo do bezpośredniego dostępu do danych zawartych w rejestrze prowadzonym przez Polski Związek Hodowców Koni, Polskie Towarzystwo Kuce Szetlandzkie w Imnie, Stowarzyszenie Hodowców i Użytkowników Kłusaków, Polski Związek Hodowców i Przyjaciół Wschodniopruskiego Konia Pochodzenia Trakeńskiego w Polsce oraz Polski Klub Wyścigów Konnych, dotyczącym zwierząt z rodziny koniowatych, jak również w rejestrze prowadzonym przez Agencję Restrukturyzacji i Modernizacji Rolnictwa, dotyczącym zwierząt gospodarskich oznakowanych oraz do dokonywania korekt i uzupełnień w ww. rejestrach, a także do wprowadzania do rejestru zwierząt gospodarskich oznakowanych informacji o statusie epizootycznym siedzib stad.

2) przeprowadzają kontrole na miejscu w siedzibie stada dotyczące oznakowania i rejestracji zwierząt, w szczególności wypełniania obowiązku prowadzenia księgi rejestracji i wyposażenia bydła oraz koniowatych w paszporty.

3) Wojewódzki lekarz weterynarii właściwy ze względu na siedzibę podmiotu prowadzącego rejestr koniowatych może przeprowadzać kontrole w miejscu prowadzenia działalności przez Polski Związek Hodowców Koni, Polskie Towarzystwo Kuce Szetlandzkie w Imnie, Stowarzyszenie Hodowców i Użytkowników Kłusaków, Polski Związek Hodowców i Przyjaciół Wschodniopruskiego Konia Pochodzenia Trakeńskiego w Polsce oraz Polski Klub Wyścigów Konnych w zakresie prowadzenia zgodnie z przepisami prawa rejestrów koniowatych.

Zgodnie z rozporządzeniem Komisji (WE) nr 1082/2003 z dnia 23 czerwca 2003 r. ustanawiającym szczegółowe zasady w celu wykonania rozporządzenia (WE) nr 1760/2000 Parlamentu Europejskiego i Rady w zakresie minimalnego poziomu kontroli przeprowadzanych w ramach systemu identyfikacji i rejestracji bydła Inspekcja Weterynaryjna przeprowadza kontrole 5% siedzib stad bydła każdego roku w skali kraju.

### Raport z kontroli identyfikacji i rejestracji w siedzibach stad zwierząt z gatunku bydło przeprowadzonych w 2009 r.

1 . Ogólne informacje o zwierzętach i kontrolach	
1. Ogólna liczba siedzib stad bydła zarejestrowanych na terytorium Polski na początku okresu sprawozdawczego/ kontrolnego	
1.2. Ogólna liczba skontrolowanych siedzib stad bydła	1537
1.3. Ogólna liczba dokonanych kontroli	1537
1.4. Ogólna liczba sztuk bydła zarejestrowanego na terytorium Polski na początku okresu sprawozdawczego/ kontrolnego	
1.5. Ogólna liczba sztuk bydła w skontrolowanych siedzibach stad	20040

<b>2. Stwierdzone naruszenia</b>	<b>Zwierzęta, których dotyczy</b>	<b>Siedziby stad, których dotyczy</b>
2. Błąd identyfikacji zwierzęcia		
2.2. Niezgodności w księdze rejestracji		
2.3. Błąd w powiadomieniu o urodzeniu, śmierci lub przemieszczeniu		
2.4. Anomalia paszportowe		
2.5. Zwierzęta/siedziby stad, których dotyczy tylko jedno naruszenie, wymienione w punktach 2.1-2.4		
2.6. Zwierzęta/siedziby stad, których dotyczy więcej niż jedno naruszenie, wymienione w punktach 2.1-2.4		
2.7. Zwierzęta/siedziby stad, których dotyczą naruszenia ogółem (pkt. 2.5 i 2.6)		

<b>3. Sankcje nałożone zgodnie z rozporządzeniem Komisji (WE) nr 494/98</b>	<b>Zwierzęta, których dotyczy</b>	<b>Siedziby stad, których dotyczy</b>
3. Restrykcje dotyczące przemieszczeń pojedynczych sztuk bydła	55	25
3.2. Restrykcje dotyczące przemieszczeń wszystkich sztuk bydła w siedzibie stada	64	8
3.3. Utylizacja zwierząt	0	0
3.4. Ogółem (suma pkt. 3.1-3.3)	119	33

**plus 22 gosp. z kodami SBG, 1 gosp. z kodem SGUK**

Zgodnie z rozporządzeniem Komisji (WE) nr 1505/2006 z dnia 11 października 2006 r. wdrażającym rozporządzenie Rady (WE) nr 21/2004 w zakresie minimalnego poziomu kontroli prowadzonych w związku z identyfikacją i rejestrowaniem owiec i kóz Inspekcja Weterynaryjna przeprowadza kontrole 3% siedzib stad owiec i kóz oraz 5% pogłowia zwierząt z ww. gatunków każdego roku w skali kraju.

**Raport z kontroli identyfikacji i rejestracji w siedzibach stad zwierząt z gatunków owce i kozy przeprowadzonych w 2009 r.**

**1 . Ogólne informacje o gospodarstwach, zwierzętach i kontrolach**

1. Ogólna liczba siedzib stad owiec i kóz zarejestrowanych na terytorium Polski na początku okresu sprawozdawczego/ kontrolnego	
1.2. Ogólna liczba skontrolowanych siedzib stad	38
1.3. Ogólna liczba dokonanych kontroli	38
1.4. Ogólna liczba sztuk owiec i kóz zarejestrowanych na terytorium Polski na początku okresu sprawozdawczego/ kontrolnego	
1.5. Ogólna liczba sztuk owiec i kóz w skontrolowanych siedzibach stad	882

<b>2. Stwierdzone naruszenia</b>	Zwierzęta, których dotyczy	Siedziby stad, których dotyczy
2.1a Niezgodności w zakresie identyfikacji owiec		
2.1b Niezgodności w zakresie identyfikacji kóz		
2.2. Niezgodności w księdze rejestracji		
2.3. Niezawiadomienie o przemieszczeniu		
2.4. Nieprawidłowości w dokumentach przewozowych		
2.5. Zwierzęta/siedziby stad, których dotyczy tylko jeden typ naruszeń, wymienionych w punktach 2.1-2.4		
2.6. Zwierzęta/siedziby stad, których dotyczy więcej niż jedno naruszenie, wymienione w punktach 2.1-2.4		
2.7. Zwierzęta/siedziby stad, których dotyczą naruszenia ogółem (pkt. 2.5 i 2.6)		

<b>3. Nałożone kary</b>	Zwierzęta, których dotyczy niezgodność	Siedziby stad, których dotyczy niezgodność
Ogółem	25	2

**plus 1 gosp. z kodem SBG, dwukrotna próba skontrolowania**

Kontrole identyfikacji koni oraz świń nie są regulowane żadnymi przepisami wspólnotowymi.

**Realizacja kontroli urzędowych w obszarze identyfikacji i rejestracji zwierząt (bydło, owce, kozy, świnie, konie)**

JEDNOSTKA IW	KONTROLE PLANOWANE					
	Liczba kontroli planowanych	Liczba kontroli zrealizowanych	Przyczyny braku realizacji kontroli planowanych			
			Zaprzestanie lub zawieszenie prowadzenia działalności przez podmioty	Niewystarczające zasoby kadrowe	Konieczność wykonania kontroli nieplanowanych	Konieczność wykonywania dodatkowych zadań
PIW w Będzinie	171	86				Redukcja planów kontroli *
PIW w Bielsku-Białej	88	60				Jak wyżej
PIW w Cieszynie	286	167				Jak wyżej
PIW w Częstochowie	379	231				Jak wyżej
PIW w Gliwicach	103	69				Jak wyżej
PIW w Katowicach	22	19				Jak wyżej
PIW w Kłobucku	205	130				Jak wyżej
PIW w Lublińcu	71	53				Jak wyżej
PIW w Myszkowie	191	108				Jak wyżej
PIW w Pszczynie	99	87				Jak wyżej
PIW w Raciborzu	64	61				Jak wyżej
PIW w Rybniku	101	58				Jak wyżej
PIW w Tarnowskich Górach	74	46				Jak wyżej
PIW w Tychach	89	54				Jak wyżej
PIW w Wodzisławiu Śląskim	47	20				Jak wyżej
PIW w Zawierciu	364	213				Jak wyżej
PIW w Zywcu	176	113				Jak wyżej
Województwo śląskie - ogółem	2530	1575				

- Zredukowano plany kontroli siedzib stad bydła o 50 % w związku z rozpoczęciem kontroli zgodnie z zasadami wzajemnej zgodności

JEDNOSTKA IW	KONTROLE POZAPLANOWE (Liczba przeprowadzonych kontroli)
PIW w Będzinie	0
PIW w Bielsku-Białej	17
PIW w Cieszynie	18
PIW w Częstochowie	40
PIW w Gliwicach	0
PIW w Katowicach	8
PIW w Kłobucku	19
PIW w Lublińcu	2
PIW w Myszkowie	29
PIW w Pszczynie	0
PIW w Raciborzu	0
PIW w Rybniku	18
PIW w Tarnowskich Górach	0
PIW w Tychach	0
PIW w Wodzisławiu Śląskim	0
PIW w Zawierciu	0
PIW w Żywcu	0
Województwo śląskie - ogółem	151

### 3. Nadzór nad humanitarną ochroną zwierząt

Ważnym elementem działalności i realizacji przez Inspekcję Weterynaryjną zadań ustawowych jest prowadzony przez nią nadzór nad przestrzeganiem przepisów o ochronie zwierząt. Oprócz kontroli przestrzegania przepisów o ochronie zwierząt w gospodarstwach, w transporcie, a także podczas uboju zwierząt rzeźnych, Inspekcja Weterynaryjna w Polsce, jako jedyna tego typu służba w Unii Europejskiej, sprawuje również nadzór nad przestrzeganiem przepisów weterynaryjnych oraz przepisów dotyczących dobrostanu zwierząt w schroniskach dla bezdomnych zwierząt. Inspekcja Weterynaryjna kontroluje gospodarstwa utrzymujące zwierzęta, sprawdzając przestrzeganie przepisów o ochronie zwierząt, ze szczególnym uwzględnieniem gospodarstw utrzymujących świnie, cielęta i kury nieśne.

#### Raport z kontroli gospodarstw utrzymujących zwierzęta gospodarskie

		CIELETA	ŚWINIE	KURY NIOSKI	INNE ZWIERZĘTA
<b>Liczba gospodarstw</b>		15136	10795	104	22983
<b>Liczba skontrolowanych gospodarstw</b>		593	635	67	1218
<b>Ilość niezgodności</b>	1. Personel	0	0	0	0
	2. Dozór	0	3	0	2
	3. Prowadzenie rejestrów	16	20	0	22
	4. Swoboda ruchu	1	1	0	3
	5. Budynki i pomieszczenia	24	21	17	43
	6. Sprzęt	39	1	13	103
	7. Pasza, woda i inne	7	2	0	11



8. Okaleczenia	0	0	0	0
9. Metody chowu	0	0	0	0
10. Wystarczająca przestrzeń	1	3	5	
11. Minimalne oświetlenie	1	3	0	
12. Powierzchnia podłoża		1		
13. Materiał manipulacyjny		1		
14. Poziom hemoglobiny				

W zakresie nadzoru nad przestrzeganiem przepisów o ochronie zwierząt w transporcie, Inspekcja Weterynaryjna prowadzi rejestry przewoźników oraz środków transportu zatwierdzonych do długotrwałego transportu, a także przeprowadza kontrole przy każdym załadunku oraz rozładunku zwierząt, podczas transportu drogowego, w miejscach docelowych, w punktach skupu, miejscach wysyłki, punktach kontroli i punktach przeładunku. Kontrole muszą obejmować odpowiednią liczbę zwierząt transportowanych każdego roku w obrębie każdego państwa członkowskiego.

Na koniec 2009 r. było zarejestrowanych **152** przewoźników zatwierdzonych do przewozów do 8 godzin, **16** przewoźników zatwierdzonych do przewozów powyżej 8 godzin oraz **29** środków transportu zatwierdzonych do długotrwałego transportu.

### Roczny raport z kontroli środków transportu wykorzystywanych do przewozu zwierząt pod względem dobrostanu zwierząt

PRZEZNACZENIE ZWIERZĄT	TRANSPORTOWANE ZWIERZĘTA (w sztukach)					
	Bydło	Świnie	Owce / kozy	Koniowate	Drób i zającowate	Inne gatunki
a Różne	92327	833005	602	9813	34122628	34
b Przeznaczone na eksport	1604	1300	601	2	110664	1251
c Importowane do celów hodowlanych	82	15347	1	1	10143819	21
d inne	5494	105620	5993	6778	379700	0
Łącznie (a+b+c+d)	99507	955272	7197	16594	44756811	1306

Liczba przeprowadzonych kontroli	Liczba środków transportu	Liczba zwierząt					
		Bydło	Świnie	Owce/kozy	Koniowate	Drób i zającowate	Inne gatunki
a Podczas transportu drogowego	23836	92327	833005	602	9813	34122628	34

b w miejscu docelowym	109	80	8997	0	1	1394323	9
c1 na targach, w punktach skupu	769	780	21851	0	5987	0	0
c2 w miejscu wysyłki	296	1604	1300	601	2	110664	1251
c3 w miejscu odpoczynku	110	1316	12227	5993	791	0	0
a+b+c1+c2+c3	25120	96107	877380	7196	16594	35627615	1294
d Kontrola dokumentacji	25120	96107	877380	7196	16594	35627615	1294

Liczba stwierdzonych niezgodności	Liczba stwierdzonych niezgodności	Liczba zwierząt					
		Bydło	Świnie	Owce/kozy	Koniowate	Drób i zającowate	Inne gatunki
a Podczas transportu drogowego	1	0	0	0	1	0	0
b w miejscu docelowym	0	0	0	0	0	0	0
c1 na targach, w punktach skupu	0	0	0	0	0	0	0
c2 w miejscu wysyłki	0	0	0	0	0	0	0
c3 w miejscu odpoczynku	28	2	6	13	7	0	0
a+b+c1+c2+c3	29	2	6	13	8	0	0

Organy Inspekcji Weterynaryjnej sprawowały nadzór nad **89** rzeźniami bydła, świń, owiec, kóz i domowych zwierząt jednokopytnych oraz **35** rzeźniami drobiu.

Powiatowi lekarze weterynarii przeprowadzili łącznie w omawianym okresie **158** kontroli rzeźni bydła, świń, owiec, kóz i domowych zwierząt jednokopytnych oraz łącznie **222** kontroli rzeźni drobiu. W trakcie kontroli uchybienia stwierdzone zostały w **21** podmiotach, w tym w **16** przypadkach dotyczących rzeźni bydła, świń, owiec, kóz i domowych zwierząt oraz w **5** przypadkach dotyczących rzeźni drobiu.

## Roczny raport z kontroli rzeźni pod względem dobrostanu zwierząt

Liczba rzeźni zarejestrowanych:		124		
Liczba rzeźni skontrolowanych:		przez szczebel powiatowy		przez szczebel wojewódzki
		87		
Liczba kontroli przeprowadzonych:		380		
Liczba rzeźni, w których stwierdzono nieprawidłowości:		7		
Lp.	Rodzaj stwierdzonej nieprawidłowości (należy wpisać odpowiedni numer pozycji z listy kontrolnej SPIWET rzeźnia)	Liczba rzeźni, w których stwierdzono nieprawidłowość*	Działania podjęte w związku ze stwierdzeniem nieprawidłowości (wymienić)	
1.	cz. I pkt. 3	1	wydano zalecenia w protokole	
2.	cz. II pkt. 2.23	3	wydano zalecenia w protokole	
3.	Cz.II2.19/zał. nr 1 ust. 8	1	Decyzja administracyjna	
4.	3	1	Zalecono protokolarnie usunąć uchybienia	
5.	3,3	1	Zalecono protokolarnie usunąć uchybienia	
6.	5	1	Zalecono protokolarnie usunąć uchybienia	
7.	Cz II pkt 1	1	Zalecenie pokontrolne, w związku z brakiem w dokumentacji zakładu, uzupełnić w trybie natychmiastowym	
8.	Cz II pkt 7.4	1	Zalecenie pokontrolne oczyścić wózek do przewozu sztuk niezdolnych do samodzielnego poruszania się	

\*należy wpisać liczbę rzeźni, w których stwierdzono nieprawidłowości w stosunku do odpowiedniego numeru pozycji z listy kontrolnej SPIWET rzeźnia .

W 2009 r. działało ....**20**..... schronisk dla bezdomnych zwierząt. Przedstawiciele IW przeprowadzili łącznie w omawianym okresie **.62**..... kontroli schronisk. W trakcie kontroli uchybienia stwierdzono w **..16**..... schroniskach.

### Wyniki kontroli urzędowych w schroniskach dla bezdomnych zwierząt

Rodzaj stwierdzonej nieprawidłowości	Liczba schronisk, w których stwierdzono nieprawidłowości	Działania podjęte		
		Decyzja administracyjna	Kara pieniężna	Zgłoszenie do organów ścigania
Zły stan pomieszczeń dla zwierząt	<b>9</b>	<b>8</b>		
Zły stan zwierząt				
Brak wydzielonych pomieszczeń dla szceniąt, kociąt, zwierząt agresywnych, chorych, itp.	<b>4</b>	<b>4</b>		
Brak programu dezynfekcji	<b>3</b>	<b>1</b>		

/deratyzacji				
Brak pieca do spalania zwłok lub chłodni do przetrzymywania zwłok				
Niewłaściwie prowadzona ewidencja lub dokumentacja	<b>7</b>	<b>3</b>		<b>1</b>
Niski procent sterylizacji lub kastracji				
Ograniczona profilaktyka chorób zakaźnych	<b>1</b>	<b>1</b>		
Inne	<b>6</b>	<b>4</b>		<b>1</b>

W zakresie nadzoru nad humanitarną ochroną zwierząt terenowe organy Inspekcji Weterynaryjnej mają też obowiązek wydawania rolnikom zaświadczeń, że gospodarstwo spełnia minimalne warunki utrzymywania zwierząt (zapewnia dobrostan zwierząt) w zakresie, który jest niezbędny, by ubiegać się lub otrzymać pomoc finansową lub dofinansowanie ze środków Europejskiego Funduszu Orientacji i Gwarancji Rolnej (EFORiGR). W 2009 r. terenowe organy Inspekcji Weterynaryjnej wydały .....**96**..... powyższych zaświadczeń.

#### **4. Bezpieczna żywność pochodzenia zwierzęcego**

Organy Inspekcji Weterynaryjnej odgrywają podstawową rolę w zakresie bezpieczeństwa produktów pochodzenia zwierzęcego. Pozyskiwanie, chów, wytwarzanie, oczyszczanie, ubój, rozbiór, przetwarzanie, pakowanie, przepakowywanie, przechowywanie lub transport to czynności składowe „produkcji”, nad którymi ma nadzór Inspekcja Weterynaryjna. Kontrole urzędowe są konieczne, w celu sprawdzenia, że podmioty działające na rynku spożywczym stosują się do przepisów w zakresie higieny i bezpieczeństwa żywności.

## Nadzór nad produkcją żywności pochodzenia zwierzęcego

Rodzaj obiektu		Liczba obiektów														
		w których stwierdzono niezgodności w odniesieniu do:														
		nadzorowanych	skontrolowanych	wymagań dotyczących pomieszczeń żywnościowych	wymagań dotyczących sprzętu i wyposażenia	wymagań dla transportu	zagospodarowania odpadów żywnościowych, UPPZ, w tym SRM	jakości wody	higieny osobistej pracowników i szkoleń	zabezpieczenia przed szkodnikami i ich zwalczania	zachowania łańcucha chłodniczego	obróbki cieplnej	wymagań dla opakowań i materiałów opakowaniowych	traceability i znakowania	systemu HACCP	specyficznych wymagań określonych 853/2004
0	1	2	3	4	5	6	7	8	9	10	11	12	13	14	15	
Razem (02+30)	01	5823	1555	273	31	5	37	23	67	40	43	0	20	24	12	54
Razem (03+07+14+15+16+17+18+19+20+21+22+23+24+25+28+29)	02	388	359	113	10	4	20	5	35	13	3	0	12	12	51	17
Razem (04+05+06)	03	12	11	0	0	0	0	0	0	0	0	0	0	0	0	0
Chłodnie składowe wolnostojące (S 0)	04	11	11	0	0	0	0	0	0	0	0	0	0	0	0	0
Zakłady przepakowywania - niezależne (S 0)	05	1	0	0	0	0	0	0	0	0	0	0	0	0	0	0
Rynki hurtowe - z wyłączeniem produktów rybołówstwa (S 0)	06	0	0	0	0	0	0	0	0	0	0	0	0	0	0	0
Razem zakłady zatwierdzone, w których funkcjonują działy wymienione w 08 i/lub 09 i/lub 10 i/lub 11 i/lub 12 i/lub 13 i/lub 26 i/lub 27	07	178	177	83	84	4	14	5	26	7	3	0	10	10	32	13
Zakłady zatwierdzone, w których funkcjonują działy wymienione w 08a i/lub 08b i/lub 08c i/lub 08d i/lub 08e i/lub 08f i/lub 08g	08	147	145	77	77	4	14	7	24	6	2	0	8	9	31	14
-działy prowadzące ubój zwierząt kopytnych udomowionych (S I)	08a	54	52	33	43	3	7	5	16	0	1	0	2	3	13	7

-działy prowadzące rozbiór mięsa zwierząt kopytnych udomowionych (S I)	08b	63	63	29	23	3	3	1	5	1	1	0	3	3	18	4
-działy składujące w warunkach chłodniczych (S I)	08c	49	47	7	2	0	0	0	0	0	0	0	0	0	0	1
-działy przetwórstwa mięsa zwierząt kopytnych udomowionych (S VI)	08d	97	97	41	33	4	5	3	8	4	1	0	7	4	23	4
- działy prowadzące produkcję MM i/lub MOM i/lub SWM z mięsa zwierząt kopytnych udomowionych (S V)	08e	28	28	10	8	0	1	0	0	1	0	0	0	1	10	2
- działy prowadzące produkcję tłuszczu zwierzęcych i skwarek (S XII)	08f	7	7	1	0	0	0	0	0	0	0	0	0	0	1	0
'- działy prowadzące obróbkę jelit, pęcherzy i żołądków (S XIII)	08g	1	1	0	0	0	0	0	0	0	0	0	0	0	0	0
Zakłady zatwierdzone, w których funkcjonują działy wymienione w 09a i/lub 09b i/lub 09c i/lub 09d i/lub 09e	09	52	52	19	16	0	2	0	5	2	1	0	2	3	15	2
-działy prowadzące ubój drobiu i/lub zajęczaków (S II)	09a	22	21	10	7	0	2	0	4	2	0	0	2	2	5	2
-działy prowadzące rozbiór mięsa drobiowego i/lub zajęczaków (S II)	09b	31	31	6	5	0	0	0	1	1	1	0	0	1	3	1
-działy składujące w warunkach chłodniczych (S II)	09c	9	9	1	1	0	0	0	0	0	0	0	0	0	0	1
-działy przetwórstwa mięsa drobiowego i/lub zajęczaków (S VI)	09d	18	18	6	5	0	0	0	0	0	0	0	0	0	9	0
- działy prowadzące produkcję MM i/lub MOM i/lub SWM z mięsa drobiowego i/lub zajęczaków (S V)	09e	8	8	1	1	0	0	0	0	0	0	0	0	0	0	0
Zakłady zatwierdzone, w których funkcjonują działy wymienione w 10a i/lub 10b i/lub 10c i/lub 10d i/lub 10e	10	0	0	0	0	0	0	0	0	0	0	0	0	0	0	0
-działy prowadzące ubój zwierząt dzikich utrzymywanych w warunkach fermowych (S III)	10a	0	0	0	0	0	0	0	0	0	0	0	0	0	0	0
-działy prowadzące rozbiór mięsa zwierząt dzikich utrzymywanych w warunkach fermowych (S III)	10b	0	0	0	0	0	0	0	0	0	0	0	0	0	0	0

-działy składujące w warunkach chłodniczych	10c	0	0	0	0	0	0	0	0	0	0	0	0	0	0	0
-działy przetwórstwa mięsa zwierząt dzikich utrzymywanych w warunkach fermowych	10d	0	0	0	0	0	0	0	0	0	0	0	0	0	0	0
- działy prowadzące produkcję MM i/lub MOM i/lub SWM z mięsa zwierząt dzikich utrzymywanych w warunkach fermowych	10e	0	0	0	0	0	0	0	0	0	0	0	0	0	0	0
Zakłady zatwierdzone, w których funkcjonują działy wymienione w 11a i/lub 11b i/lub 11c	11	3	3	0	0	0	0	0	0	0	0	0	0	0	0	0
- działy prowadzące rozbiór dziczyzny (S IV)	11a	0	0	0	0	0	0	0	0	0	0	0	0	0	0	0
-działy prowadzące przetwórstwo dziczyzny (S IV)	11b	2	2	0	0	0	0	0	0	0	0	0	0	0	0	0
- działy składujące w warunkach chłodniczych (S IV)	11c	1	1	0	0	0	0	0	0	0	0	0	0	0	0	0
Zakłady zatwierdzone prowadzące wyłącznie produkcję MM i/lub MOM i/lub SWM (S V)	12	0	0	0	0	0	0	0	0	0	0	0	0	0	0	0
Zakłady zatwierdzone prowadzące wyłącznie przetwórstwo mięsa (S VI)	13	14	14	6	0	0	0	0	0	0	0	0	0	0	2	0
Zakłady wysyłki - żywe mięczaki dwuskorupowe (S VII)	14	0	0	0	0	0	0	0	0	0	0	0	0	0	0	0
Zakłady oczyszczania żywe mięczaki dwuskorupowe (S VII)	15	0	0	0	0	0	0	0	0	0	0	0	0	0	0	0
Statki przetwórnice (S VIII)	16	0	0	0	0	0	0	0	0	0	0	0	0	0	0	0
Statki zamrażalnie (S VIII)	17	0	0	0	0	0	0	0	0	0	0	0	0	0	0	0
Rynki hurtowe i aukcje produktów rybołówstwa (S VIII)	18	0	0	0	0	0	0	0	0	0	0	0	0	0	0	0
Zakłady zatwierdzone przetwórstwa produktów rybołówstwa (S VIII)	19	12	11	3	1	0	1	0	0	0	0	0	0	0	4	1
Zakłady zatwierdzone przetwórstwa mleka (S IX)	20	23	23	13	7	0	2	0	8	0	0	0	2	1	7	1

Punkty odbioru mleka (S IX)	21	99	87	10	8	0	0	0	0	2	0	0	0	0	0	0
Zakłady pakowania jaj (S X)	22	61	47	3	4	0	3	0	1	4	0	0	0	1	8	2
Zakłady produkcji jaj płynnych (S X)	23	1	1	0	0	0	0	0	0	0	0	0	0	0	0	0
Zakłady zatwierdzone przetwórstwa jaj (S X)	24	2	2	1	0	0	0	0	0	0	0	0	0	0	0	0
Zakłady przetwórcze - zabie udka i ślimaki (S XI)	25	0	0	0	0	0	0	0	0	0	0	0	0	0	0	0
Zakłady zajmujące się wyłącznie tłuszczami zwierzęcymi i skwarkami (S XII)	26	2	2	2	0	0	0	0	0	0	0	0	0	0	0	0
Zakłady prowadzące wyłącznie obróbkę jelit i/lub pęcherzy i/lub żołądków (S XIII)	27	5	5	1	2	0	0	0	0	0	0	0	0	0	0	0
Zakłady odbierające surowce lub produkujące żelatynę (S XIV)	28	0	0	0	0	0	0	0	0	0	0	0	0	0	0	0
Zakłady odbierające surowce lub produkujące kolagen (S XV)	29	0	0	0	0	0	0	0	0	0	0	0	0	0	0	0
Razem (31+32+33+34+35+36+37+38+39+40+41+42+43+44+45)	30	5435	1196	160	209	1	17	18	32	27	40	0	8	12	71	37
Zakłady produkujące na rynek krajowy <sup>3)</sup> , w których funkcjonują działy 31a i/lub 31b i/lub 31c i/lub 31d i/lub 31e	31	96	88	45	51	1	5	0	7	0	1	0	4	1	28	7
-działy prowadzące ubój zwierząt kopytnych	31a	28	25	13	12	2	4	0	3	1	1	0	4	0	9	0
-działy prowadzące rozbiór mięsa zwierząt kopytnych	31b	50	46	21	18	0	4	0	1	0	1	0	2	0	13	0
-działy prowadzące przetwórstwo mięsa zwierząt kopytnych	31c	77	71	40	35	0	4	1	4	0	1	0	2	0	23	4
-działy prowadzące produkcję MM i/lub MOM i/lub SWM z mięsa zwierząt kopytnych udomowionych	31d	18	18	1	5	0	0	0	1	0	0	0	0	1	4	0
-działy prowadzące składowanie mięsa w warunkach chłodniczych	31e	12	11	3	3	0	0	0	0	0	0	0	0	0	0	3



Zakłady produkujące na rynek krajowy <sup>3)</sup> , w których funkcjonują działy 32a i/lub 32b i/lub 32c i/lub 32d	32	17	17	9	10	0	1	0	2	0	1	0	0	0	5	0
-działy prowadzące ubój drobiu i zajęczaków	32a	12	11	8	9	0	1	0	2	0	1	0	0	0	3	0
-działy prowadzące rozbiór mięsa drobiowego i/lub zajęczaków	32b	6	6	4	4	0	0	0	1	0	1	0	0	0	4	0
-działy prowadzące przetwórstwo mięsa drobiowego i/lub zajęczaków	32c	1	1	0	0	0	0	0	0	0	0	0	0	0	1	0
-działy prowadzące produkcję MM i/lub MOM i/lub SWM z mięsa drobiowego	32d	0	0	0	0	0	0	0	0	0	0	0	0	0	0	0
Zakłady wytwarzające żywność złożoną (roślinno-zwierzęcą)	33	8	8	10	6	0	0	0	1	0	0	0	0	1	2	0
Zakłady konfekcjonujące lub przetwarzające miód i produkty pszczele	34	0	0	0	0	0	0	0	0	0	0	0	0	0	0	0
Zakłady prowadzące składowanie produktów pochodzenia zwierzęcego bez wymagań temperaturowych	35	5	4	0	0	0	0	0	0	0	0	0	0	0	0	0
Zakłady prowadzące działalność marginalną, lokalną i ograniczoną	36	171	161	69	67	0	11	16	16	7	3	0	4	10	36	7
Podmioty prowadzące sprzedaż bezpośrednią	37	201	108	2	0	0	0	0	0	0	1	0	0	0	0	8
Gospodarstwa produkcji mleka	38	4605	607	22	66	0	0	1	6	20	34	0	0	0	0	14
Punkty skupu dzicyzny	39	46	35	2	4	0	0	1	0	0	0	0	0	0	0	1
Statki rybackie (z wyłączeniem statków przetwórci i statków zamrażalni)	40	0	0	0	0	0	0	0	0	0	0	0	0	0	0	0
Fermy jaj konsumpcyjnych	41	98	81	1	5	0	0	0	0	0	0	0	0	0	0	0
Punkty skupu jaj	42	0	0	0	0	0	0	0	0	0	0	0	0	0	0	0
Podmioty prowadzące transport produktów pochodzenia zwierzęcego, w tym mleka	43	169	82	0	0	0	0	0	0	0	0	0	0	0	0	0
Podmioty zajmujące się pośrednictwem w transakcjach kupna-sprzedaży	44	17	3	0	0	0	0	0	0	0	0	0	0	0	0	0
Inne	45	2	2	0	0	0	0	0	0	0	0	0	0	0	0	0

## Liczba spraw rozstrzygniętych decyzjami administracyjnymi wydanymi

Rodzaj obiektu		zgodnie z art. 54 ust.2 lit.a rozp.882/2004 <sup>1)</sup>	zgodnie z art. 54 ust.2 lit.b rozp.882/2004 <sup>1)</sup>	zgodnie z art. 54 ust.2 lit.c rozp.882/2004 <sup>1)</sup>	zgodnie z art. 54 ust.2 lit.d \rozp.882/2004 <sup>1)</sup>	zgodnie z art. 54 ust.2 lit.e rozp.882/2004 <sup>1)</sup>	zgodnie z art. 54 ust.2 lit.f rozp.882/2004 <sup>1)</sup>	zgodnie z art. 54 ust.2 lit.g rozp.882/2004 <sup>1)</sup>	zgodnie z art. 54 ust.2 lit.h rozp.882/2004 <sup>1)</sup>	na podstawie przepisów ustawy o produktach pochodzenia zwierzęcego <sup>2)</sup>
0		16	17	18	19	20	21	3	23	24
Razem (02+30)	01	187	92	15	1	46	1	2	83	556
Razem (03+07+14+15+16+17+18+19+20+21+22+23+24+25+28+29)	02	97	16	3	0	7	0	0	45	115
Razem (04+05+06)	03	0	0	0	0	0	0	0	0	19
Chłodnie składowe wolnostojące (S 0)	04	0	0	0	0	0	0	0	0	19
Zakłady przepakowywania - niezależne (S 0)	05	0	0	0	0	0	0	0	0	0
Rynki hurtowe - z wyłączeniem produktów rybołówstwa (S 0)	06	0	0	0	0	0	0	0	0	0
Razem zakłady zatwierdzone, w których funkcjonują działy wymienione w 08 i/lub 09 i/lub 10 i/lub 11 i/lub 12 i/lub 13 i/lub 26 i/lub 27	07	81	9	0	0	5	0	0	42	74
Zakłady zatwierdzone, w których funkcjonują działy wymienione w 08a i/lub 08b i/lub 08c i/lub 08d i/lub 08e i/lub 08f i/lub 08g	08	65	12	0	0	3	0	0	39	63
-działy prowadzące ubój zwierząt kopytnych udomowionych (S I)	08a	18	5	0	0	1	0	0	17	17
-działy prowadzące rozbiór mięsa zwierząt kopytnych udomowionych (S I)	08b	33	1	0	0	1	0	0	12	9
-działy składujące w warunkach chłodniczych (S I)	08c	1	0	0	0	0	0	0	0	0

-działy przetwórstwa mięsa zwierząt kopytnych udomowionych (S VI)	08d	47	9	0	0	1	0	0	23	42
- działy prowadzące produkcję MM i/lub MOM i/lub SWM z mięsa zwierząt kopytnych udomowionych (S V)	08e	16	1	0	0	1	0	0	0	5
- działy prowadzące produkcję tłuszczu zwierzęcych i skwarek (S XII)	08f	1	0	0	0	0	0	0	0	0
'- działy prowadzące obróbkę jelit, pęcherzy i żołądków (S XIII)	08g	0	0	0	0	0	0	0	0	0
Zakłady zatwierdzone, w których funkcjonują działy wymienione w 09a i/lub 09b i/lub 09c i/lub 09d i/lub 09e	09	23	9	0	0	3	0	0	4	12
-działy prowadzące ubój drobiu i/lub zajęczaków (S II)	09a	8	5	0	0	2	0	0	4	9
-działy prowadzące rozbiór mięsa drobiowego i/lub zajęczaków (S II)	09b	5	5	0	0	1	0	0	0	5
-działy składujące w warunkach chłodniczych (S II)	09c	0	1	0	0	0	0	0	0	0
-działy przetwórstwa mięsa drobiowego i/lub zajęczaków (S VI)	09d	13	0	0	0	1	0	0	0	2
- działy prowadzące produkcję MM i/lub MOM i/lub SWM z mięsa drobiowego i/lub zajęczaków (S V)	09e	0	1	0	0	1	0	0	0	2
Zakłady zatwierdzone, w których funkcjonują działy wymienione w 10a i/lub 10b i/lub 10c i/lub 10d i/lub 10e	10	0	0	0	0	0	0	0	0	0
-działy prowadzące ubój zwierząt dzikich utrzymywanych w warunkach fermowych (S III)	10a	0	0	0	0	0	0	0	0	0
-działy prowadzące rozbiór mięsa zwierząt dzikich utrzymywanych w warunkach fermowych (S III)	10b	0	0	0	0	0	0	0	0	0
-działy składujące w warunkach chłodniczych	10c	0	0	0	0	0	0	0	0	0
-działy przetwórstwa mięsa zwierząt dzikich utrzymywanych w warunkach fermowych	10d	0	0	0	0	0	0	0	0	0

- działy prowadzące produkcję MM i/lub MOM i/lub SWM z mięsa zwierząt dzikich utrzymywanych w warunkach fermowych	10e	0	0	0	0	0	0	0	0	0	0
Zakłady zatwierdzone, w których funkcjonują działy wymienione w 11a i/lub 11b i/lub 11c	11	0	0	0	0	1	0	0	0	0	3
- działy prowadzące rozbiór dziczyzny (S IV)	11a	0	0	0	0	0	0	0	0	0	0
-działy prowadzące przetwórstwo dziczyzny (S IV)	11b	0	0	0	0	1	0	0	0	0	3
- działy składujące w warunkach chłodniczych (S IV)	11c	0	0	0	0	0	0	0	0	0	0
Zakłady zatwierdzone prowadzące wyłącznie produkcję MM i/lub MOM i/lub SWM (S V)	12	0	0	0	0	0	0	0	0	0	0
Zakłady zatwierdzone prowadzące wyłącznie przetwórstwo mięsa (S VI)	13	3	0	0	0	0	0	0	0	0	2
Zakłady wysyłki - żywe mięczaki dwuskorupowe (S VII)	14	0	0	0	0	0	0	0	0	0	0
Zakłady oczyszczania żywe mięczaki dwuskorupowe (S VII)	15	0	0	0	0	0	0	0	0	0	0
Statki przetwórnice (S VIII)	16	0	0	0	0	0	0	0	0	0	0
Statki zamrażalnie (S VIII)	17	0	0	0	0	0	0	0	0	0	0
Rynki hurtowe i aukcje produktów rybołówstwa (S VIII)	18	0	0	0	0	0	0	0	0	0	0
Zakłady zatwierdzone przetwórstwa produktów rybołówstwa (S VIII)	19	4	0	0	0	0	0	0	0	0	3
Zakłady zatwierdzone przetwórstwa mleka (S IX)	20	8	1	2	0	2	0	0	0	3	17
Punkty odbioru mleka (S IX)	21	0	0	0	0	0	0	0	0	0	0
Zakłady pakowania jaj (S X)	22	4	5	1	0	0	0	0	0	0	0
Zakłady produkcji jaj płynnych (S X)	23	0	0	0	0	0	0	0	0	0	0
Zakłady zatwierdzone przetwórstwa jaj (S X)	24	0	1	0	0	0	0	0	0	0	2

Zakłady przetwórcze - żabie udka i ślimaki (S XI)	25	0	0	0	0	0	0	0	0	0	0
Zakłady zajmujące się wyłącznie tłuszczami zwierzęcymi i skwarkami (S XII)	26	0	1	0	0	0	0	0	0	0	0
Zakłady prowadzące wyłącznie obróbkę jelit i/lub pęcherzy i/lub żołądków (S XIII)	27	2	0	0	0	0	0	0	0	0	5
Zakłady odbierające surowce lub produkujące żelatynę (S XIV)	28	0	0	0	0	0	0	0	0	0	0
Zakłady odbierające surowce lub produkujące kolagen (S XV)	29	0	0	0	0	0	0	0	0	0	0
Razem (31+32+33+34+35+36+37+38+39+40+41+42+43+44+45)	30	90	76	12	1	39	1	2	38	441	
Zakłady produkujące na rynek krajowy <sup>3)</sup> , w których funkcjonują działy 31a i/lub 31b i/lub 31c i/lub 31d i/lub 31e	31	27	0	0	0	2	0	0	18	111	
-działy prowadzące ubój zwierząt kopytnych	31a	12	0	0	0	2	0	0	16	35	
-działy prowadzące rozbiór mięsa zwierząt kopytnych	31b	18	0	0	0	0	0	0	19	49	
-działy prowadzące przetwórstwo mięsa zwierząt kopytnych	31c	39	0	0	0	0	0	0	21	89	
-działy prowadzące produkcję MM i/lub MOM i/lub SWM z mięsa zwierząt kopytnych udomowionych	31d	4	0	0	0	0	0	0	2	24	
-działy prowadzące składowanie mięsa w warunkach chłodniczych	31e	0	0	0	0	0	0	0	0	0	
Zakłady produkujące na rynek krajowy <sup>3)</sup> , w których funkcjonują działy 32a i/lub 32b i/lub 32c i/lub 32d	32	11	0	0	0	0	0	0	8	13	
-działy prowadzące ubój drobiu i zajęczaków	32a	11	0	0	0	0	0	0	8	10	
-działy prowadzące rozbiór mięsa drobiowego i/lub zajęczaków	32b	9	0	0	0	0	0	0	7	9	
-działy prowadzące przetwórstwo mięsa drobiowego i/lub zajęczaków	32c	1	0	0	0	0	0	0	0	2	

-działy prowadzące produkcję MM i/lub MOM i/lub SWM z mięsa drobiowego	32d	0	0	0	0	0	0	0	0	0	0
Zakłady wytwarzające żywność złożoną (roślinno-zwierzęcą)	33	4	3	0	0	0	0	0	0	1	4
Zakłady konfekcjonujące lub przetwarzające miód i produkty pszczele	34	0	0	0	0	0	0	0	0	0	0
Zakłady prowadzące składowanie produktów pochodzenia zwierzęcego bez wymagań temperaturowych	35	0	0	0	0	0	0	0	0	0	4
Zakłady prowadzące działalność marginalną, lokalną i ograniczoną	36	43	33	1	1	0	1	2	2	2	41
Podmioty prowadzące sprzedaż bezpośrednią	37	0	1	0	0	0	0	0	0	0	153
Gospodarstwa produkcji mleka	38	2	37	11	0	37	0	0	0	9	26
Punkty skupu dziczyzny	39	0	2	0	0	0	0	0	0	0	6
Statki rybackie (z wyłączeniem statków przetwórci i statków zamrażalni)	40	0	0	0	0	0	0	0	0	0	0
Fermy jaj konsumpcyjnych	41	3	0	0	0	0	0	0	0	0	2
Punkty skupu jaj	42	0	0	0	0	0	0	0	0	0	0
Podmioty prowadzące transport produktów pochodzenia zwierzęcego, w tym mleka	43	0	0	0	0	0	0	0	0	0	26
Podmioty zajmujące się pośrednictwem w transakcjach kupna-sprzedaży	44	0	0	0	0	0	0	0	0	0	5
Inne	45	0	0	0	0	0	0	0	0	0	50

W powyższych podmiotach przeprowadzono łącznie 4330 kontroli. Raport z kontroli stanu sanitarnego obiektów w zakresie higieny produktów pochodzenia zwierzęcego prezentuje poniższa tabela.

Wyszczególnienie		Liczba	Kwota - w zł	
0		1	2	
Przeprowadzone kontrole ogółem		01	4330	
w tym środków transportu		02	1100	
w tym środków transportu o złym stanie sanitarnym		03	0	
Nałożone	mandaty karne	04	20	
	w tym wyegzekwowane	05	17	
Kary pieniężne wymierzone w drodze decyzji administracyjnej		06	17	
skierowane do	sądów i prokuratury	07	2	
	na podstawie	ustawy o bezpieczeństwie żywności i żywienia	08	0
		Kodeksu wykroczeń	09	1
		ustawy o produktach pochodzenia zwierzęcego	10	6

Jednocześnie pod nadzorem Inspekcji Weterynaryjnej znajduje się ubój zwierząt w gospodarstwach z pozyskiwaniem mięsa na potrzeby własne. W roku 2009 poddano ubojowi 3145szt. zwierząt, w tym 1941 świń.

## 5. Nadzór nad środkami żywienia zwierząt, ubocznymi produktami pochodzenia zwierzęcego oraz weterynaryjnymi produktami leczniczymi

Wykaz podmiotów nadzorowanych przez Inspekcję Weterynaryjną w zakresie pasz, ubocznych produktów pochodzenia zwierzęcego oraz weterynaryjnych produktów leczniczych prezentuje poniższa tabela

Rodzaj działalności		Liczba podmiotów nadzorowanych
Produkcja pasz wprowadzanych do obrotu (wymagająca zatwierdzenia)	ogólna liczba podmiotów zajmujących się produkcją pasz	
	dla zwierząt przeżuujących	
	dla zwierząt gospodarskich innych niż przeżuujące	
	dla zwierząt domowych	
Produkcja pasz wprowadzanych do obrotu (wymagająca rejestracji)	ogólna liczba podmiotów zajmujących się produkcją pasz	
	dla zwierząt przeżuujących	
	dla zwierząt gospodarskich innych niż przeżuujące	
	dla zwierząt domowych	
	produkcja materiałów paszowych pozyskanych przy produkcji środków spożywczych (młyny, browary)	
Produkcja pasz (wymagająca zatwierdzenia) niewprowadzanych do obrotu		
Obrót paszami (działalność	hurtowy	

wymagająca zatwierdzenia)	detaliczny	
Obrót paszami (działalność wymagająca zarejestrowania)	hurtowy	
	detaliczny	
Wytwarzanie pasz leczniczych	do obrotu	
	na potrzeby własne	
Dystrybutorzy pasz leczniczych		
Żywnienie zwierząt przeznaczonych do produkcji żywności (art. 2 rozp. 183/2005)		
Produkcja pierwotna materiałów paszowych		
Zakłady pośrednie (tymczasowe przechowywanie) ubocznych produktów zwierzęcych	ogólna liczba zakładów pośrednich	
	kategori I	
	kategori II	
	kategori III	
Przetwarzanie ubocznych produktów pochodzenia zwierzęcego	ogólna liczba zakładów przetwórczych	
	kategori I	
	kategori II	
	kategori III	
Transport ubocznych produktów zwierzęcych	ogólna liczba podmiotów zajmujących się transportem ubocznych produktów zwierzęcych	
	podmioty kategori I	
	podmioty kategori II	
	podmioty kategori III	
Hodowle stosujące w żywieniu zwierząt uboczne produkty pochodzenia zwierzęcego (art. 23 rozp. 1774/2002), stanowiące surowiec:	ogólna liczba hodowli	
	kategori II (stosująca kat. 2 i 3)	
	kategori III (stosująca tylko kat. 3)	
Zakłady techniczne przetwarzające niejadalne surowce pochodzenia zwierzęcego		
Składy	ogólna liczba składów	
	kategori I	
	kategori II	
	kategori III	
Kompostowanie i biogazowanie	ogólna liczba zakładów	
Podmioty stosujące polepszacze gleby	ogólna liczba podmiotów	
Spalanie materiału niskiego, wysokiego lub szczególnego ryzyka	ogólna liczba spalarni	
	podmioty kategori I	
	podmioty kategori II	
	podmioty kategori III	
Grzebowiska		
Obrót produktami leczniczymi weterynaryjnymi	hurtowy	
	detaliczny prowadzony w zakładach leczniczych dla zwierząt	
	detaliczny prowadzony w placówkach obrotu pozaaptecznego	

## Stwierdzone naruszenia podczas urzędowych kontroli i podjęte działania administracyjne i karne.



## Wyniki kontroli urzędowych w sektorze paszowym

Stwierdzone naruszenia. Określenie lub temat kontrolowanego zagadnienia.	Liczba podmiotów skontrolowanych	Liczba przeprowadzonych kontroli	Liczba stwierdzonych naruszeń	Działania podjęte w wyniku przeprowadzonej kontroli				
				Liczba decyzji administracyjnych wydawanych/ wyegzekwowanych	Grzywna w drodze mandatu karnego – ilość/kwota	Ilość zgłoszeń do organów ścigania – przyjętych/ odrzuconych.	Zalecenie usunięcia uchybień w określonym terminie	Inne
Stwierdzone naruszenia w zakresie kontroli pomieszczeń i wyposażenia w tym ocena stanu sanitarnego i porządkowego pomieszczeń i wyposażenia: stan urządzeń, ich czyszczenie, dezynfekcja, szatnie i sanitariaty, ubytki ścian i posadzek, itp.*	1369	1487	100	23	2/80 0	0	42	22
Stwierdzone naruszenia w zakresie kontroli systemu HACCP oraz procedur i programów wstępnych *	371	480	61	30	0	0	17	0
Stwierdzone naruszenia w zakresie kontroli jakości i produkcji: badania właścicielskie surowców i produktów, przestrzeganie temperatur, ciśnienia itp., zapisy w punktach kontrolnych*.	128	185	15	13	0	0	0	0
Stwierdzone naruszenia w zakresie personelu obsługującego zakład produkcyjny: ubrania ochronne, zachowanie się personelu podczas pracy, znajomość instrukcji stanowiskowych*.	368	451	12	2	0	0	1	0
Stwierdzone naruszenia w zakresie przechowywania i transportu*	1325	1424	33	15	0	0	10	0
Stwierdzone naruszenia w zakresie procedur reklamacji i wycofania produktu, w tym postępowanie z produktem wycofanym z rynku*.	369	455	35	17	0	0	9	0
Stwierdzone naruszenia w zakresie produkcji,	88	104	1	0	0	0	0	1

dystrybucji oraz stosowania pasz leczniczych*								
Stwierdzone naruszenia w zakresie oznakowania pasz*	1108	1141	26	16	0	0	7	1
Stwierdzone naruszenia w zakresie prowadzenia dokumentacji nie ujęte w pkt. 1-10	1101	1351	114	19	0	0	61	2
Inne – naruszenia dotyczące stwierdzenia niedozwolonego PAP	276	296	5	6	0	3	1	0
Inne – zanieczyszczenia w surowcu paszowym	260	275	3	2	0	0	1	0
Inne - naruszenia dotyczące mikrobiologii	8	12	4	4	0	0	0	2
Inne - naruszenia dotyczące przekroczeń w zakresie jakości handlowej pasz	144	164	15	9	0	0	2	1
Inne brak homogeniczności pasz leczniczych	1	5	2				2	
Ogółem	1425	1729	422	88/88	2/80 0	3	80	29

\*z wyjątkiem nieprawidłowości w prowadzeniu dokumentacji

### Wyniki kontroli urzędowych w sektorze utylizacyjnym

Stwierdzone naruszenia przy:	Liczba podmiotów skontrolowanych	Liczba przeprowadzonych kontroli	Liczba stwierdzonych naruszeń	Działania podjęte w wyniku przeprowadzonej kontroli				
				Liczba decyzji administracyjnych wydawanych/ wyegzekwowanych	Grzywna w drodze mandatu karnego – ilość/kwota	Ilość zgłoszeń do organów ścigania – przyjętych/ odrzuconych.	Zalecenie usunięcia uchybień w określonym terminie	Inne
Gromadzeniu, przechowywaniu i zbieraniu UPPZ *	87	145	5	4/4	0	0	0	1
Transporcie UPPZ *: dopuszczenie środka transportu, jego oznakowanie, oznakowanie kontenerów, mycie i dezynfekcja środków transportu i kontenerów.	108	146	25	2/2	0	0	3	0

Przetwarzaniu UPPZ *: w tym zachowanie odpowiedniej temperatury i ciśnienia w zależności od metody przetwarzania.	20	27	3	1/1	0	0	2	1
Zagospodarowaniu UPPZ *: sposób zagospodarowania zgodny z zapisem na dokumentach handlowych.	34	54	0	0	0	0	0	0
Spalaniu/Współspalaniu UPPZ/produktów przetworzonych *	4	6	1	0	0	0	0	0
Rolniczym wykorzystaniu mączek mięsno – kostnych jako polepszacze gleby *	2	2	0	0	0	0	0	0
Prowadzeniu dokumentacji w zakresie działalności określonych w pkt 1-6	104	154	22	1/1	0	0	7	3
Inne - <i>nieprawidłowość w zakresie warunków technicznych i oznakowania pomieszczeń</i>	4	8	4	1/1	0	0	2	2
Inne - <i>nieprawidłowość w utrzymaniu czystości</i>	3	4	3	0	0	0	1	2
Inne - <i>stosowanie w żywieniu zwierząt ubocznych produktów pochodzenia zwierzęcego (art. 23 rozp. 1774/2002)</i>	39	50	23	1/1	0	0	6	0
Ogółem	148	202	56	10/10	0	0	21	9

\*z wyjątkiem nieprawidłowości w prowadzeniu dokumentacji

## Wyniki kontroli urzędowych w sektorze farmaceutycznym

Stwierdzone naruszenia:	Liczba podmiotów	Działania podjęte w wyniku przeprowadzonej kontroli			
		Decyzja administracyjna	Skierowanie do organów ścigania lub okręgowej izby lekarsko – weterynaryjnej.	Wydane zalecenia	Inne
Nieprawidłowe prowadzenie dokumentacji obrotu detalicznego i hurtowego	44	4	1	43	0
Prowadzenie zakładu leczniczego dla zwierząt bez wpisu do Ewidencji zakładów leczniczych dla zwierząt	0	0	0	0	0
Dokonywanie zakupu produktów leczniczych weterynaryjnych bez uprawnienia, w hurtowni farmaceutycznej produktów leczniczych weterynaryjnych.	0	0	0	0	0
Przechowywanie i transport produktów leczniczych weterynaryjnych niezgodnie z wymaganiami.	7	0	0	7	0
Prowadzenie dokumentacji lekarsko-weterynaryjnej niezgodnie z obowiązującym sposobem i zakresem.	24	1	1	24	0
Stosowanie premiksów leczniczych z pominięciem wytwórni pasz leczniczych.	4	0	0	4	0
Niewłaściwe warunki sanitarno-higieniczne, nieprawidłowe funkcjonowanie aparatury pomiarowej, nieprawidłowości w wyposażeniu	8	0	1	8	0
Nieprawidłowe oznakowanie produktów leczniczych weterynaryjnych, leki przeterminowane.	0	0	0	0	0
Sprzedaż produktów leczniczych weterynaryjnych drogą internetową	0	0	0	0	0
Inne: Brak spisu kontrolnego stanu magazynowego	1	0	0	1	0
Brak wpisów w książce leczenia o wystawianych receptach	3	0	0	3	0
Stosowanie plw zawierających w swym składzie metronidazol u zwierząt od których pozyskiwane są takniki lub produkty przeznaczone do spożycia przez ludzi	2	1	0	2	0
Brak dokumentacji warunków transportu	6	0	0	6	0

Niezgodności w prowadzeniu procedur oraz w wynikającej z nich dokumentacji	4	0	0	4	0
Ogółem	103	8	3	102	0

W powyższych podmiotach przeprowadzono łącznie 2017 kontroli. Raport z kontroli prezentuje poniższa tabela.

Wyszczególnienie		Liczba		Kwota - w zł
0		1		2
Przeprowadzone kontrole ogółem		01	2017	
Nałożone	mandaty karne	04	2	800,00
	w tym wyegzekwowane	05	2	800,00
Kary pieniężne wymierzone w drodze decyzji administracyjnej		06	0	0,00
Skierowane do sądów i prokuratury		07	3	0,00

## **6. Weterynaryjna kontrola w handlu pomiędzy Polską, a państwami członkowskimi Unii Europejskiej, a także przy imporcie do Polski z krajów nienależących do Unii Europejskiej.**

Kontrola weterynaryjna w handlu jest to kontrola zwierząt i produktów pochodzenia zwierzęcego wykonywana w ramach nadzoru nad obrotem nimi pomiędzy poszczególnymi państwami członkowskimi Unii Europejskiej - czyli w ramach wspólnego rynku. Zgodnie z polityką Unii Europejskiej w zakresie swobodnego przepływu zwierząt i produktów pochodzenia zwierzęcego, rynek wewnętrzny obejmuje obszar wszystkich państw członkowskich bez granic wewnętrznych.

W myśl generalnej reguły wzajemnego uznawania wyników kontroli przeprowadzonych przez służby poszczególnych państw członkowskich, przesyłka zwierząt lub produktów pochodzenia zwierzęcego, która została poddana kontroli przeprowadzonej przez organy Inspekcji Weterynaryjnej w sposób zgodny z obowiązującym prawem wspólnotowym, przy wprowadzeniu jej do obrotu na terytorium jednego z krajów członkowskich, może być bez dodatkowej kontroli wprowadzona do obrotu w każdym innym kraju będącym członkiem Wspólnoty.

W wyniku tak przeprowadzonej kontroli państwo członkowskie musi jednak zagwarantować, iż przesyłki zwierząt i produktów pochodzenia zwierzęcego:

- 1) spełniają wszystkie szczegółowe normy i standardy weterynaryjne określone w przepisach o zdrowiu zwierząt i zwalczaniu chorób zakaźnych zwierząt, w przepisach o organizacji hodowli i rozrodzie zwierząt gospodarskich lub przepisach o bezpieczeństwie zdrowotnym produktów pochodzenia zwierzęcego;
- 2) są oznakowane, etykietowane oraz zaopatrzone w świadectwo zdrowia lub inny wymagany dokument, który towarzyszy im aż do ostatecznego odbiorcy wskazanego w tym dokumencie;
- 3) pochodzą od podmiotów, które podlegają regularnym kontrolom weterynaryjnym;
- 4) nie pochodzą od podmiotów, ani z terenów lub regionów, które są przedmiotem restrykcji administracyjnych lub środków ochronnych wprowadzonych z powodu podejrzenia lub wystąpienia choroby zakaźnej zwierząt podlegającej obowiązkowi zwalczania;
- 5) będą transportowane w odpowiednich środkach transportu, których stan jest zgodny z zasadami określonymi w prawie wspólnotowym.

### **6.1 Wysyłka z Polski do innych państw członkowskich.**

Raport z kontroli przesyłek zwierząt w handlu, wysyłanych z Polski do innych państw członkowskich w 2009 r.

<b>1 . Ogólne informacje o zwierzętach i kontrolach</b>	<b>BYDŁO</b>	<b>ŚWINIE</b>	<b>OWCE I KOZY</b>	<b>KONIE</b>
1.1. Liczba wysłanych przesyłek zwierząt z Polski do państw członkowskich	6	11	0	1
1.2. Ogólna liczba zwierząt w w/w skontrolowanych przesyłkach	39	1300	0	1

2. Stwierdzone naruszenia	Zwierzęta				Przesyłki			
	BYDŁO	ŚWINIE	OWCE I KOZY	KONIE	BYDŁO	ŚWINIE	OWCE I KOZY	KONIE
2.1. Zwierzęta/przesyłki, których dotyczyły naruszenia stwierdzone podczas kontroli	0	0	0	0	0	0	0	0
2.1.1. Zwierzęta/przesyłki, których dotyczyło tylko jedno naruszenie	0	0	0	0	0	0	0	0
2.1.2. Zwierzęta/przesyłki, których dotyczyło więcej niż jedno naruszenie	0	0	0	0	0	0	0	0
3. Nałożone sankcje	Liczba zwierząt, których dotyczyła sankcja				Liczba przesyłek, których dotyczyła sankcja			
	BYDŁO	ŚWINIE	OWCE I KOZY	KONIE	BYDŁO	ŚWINIE	OWCE I KOZY	KONIE
3.1 Restrykcje dotyczące pojedynczych sztuk zwierząt	0	0	0	0	0	0	0	0
3.2. Restrykcje dotyczące wszystkich sztuk zwierząt wchodzących w skład przesyłki	0	0	0	0	0	0	0	0
3.3. Utylizacja zwierząt	0	0	0	0	0	0	0	0
3.4. Ogółem (suma pkt. 3.1-3.3)	0	0	0	0	0	0	0	0

## 6.2 Wysyłka z państw członkowskich do Polski

### Raport z kontroli przesyłek zwierząt w handlu, wysłanych z państw członkowskich do Polski w 2009 r.

1. Ogólne informacje o zwierzętach i kontrolach	BYDŁO	ŚWINIE	OWCE I KOZY	KONIE
1.1. Liczba przesyłek zwierząt z państw członkowskich do Polski.	7	1368	1	50
1.2. Liczba niedyskryminujących kontroli przesyłek przyjętych z państw członkowskich do Polski.	2	32	0	4

1.3. Ogólna liczba zwierząt w w/w skontrolowanych przesyłkach	41		15852		1		50	
<b>2. Stwierdzone naruszenia</b>	Zwierzęta				Przesyłki			
	BYDŁO	ŚWINIE	OWCE I KOZY	KONIE	BYDŁO	ŚWINIE	OWCE I KOZY	KONIE
2.1. Zwierzęta/przesyłki, których dotyczyły naruszenia stwierdzone podczas kontroli	0	0	0	0	0	0	0	0
2.1.1. Zwierzęta/przesyłki, których dotyczyło tylko jedno naruszenie	0	0	0	0	0	0	0	0
2.1.2. Zwierzęta/przesyłki, których dotyczyło więcej niż jedno naruszenie	0	0	0	0	0	0	0	0
<b>3. Nałożone sankcje</b>	Liczba zwierząt, których dotyczyła sankcja				Liczba przesyłek, których dotyczyła sankcja			
	BYDŁO	ŚWINIE	OWCE I KOZY	KONIE	BYDŁO	ŚWINIE	OWCE I KOZY	KONIE
3.1 Restrykcje dotyczące pojedynczych sztuk zwierząt	0	0	0	0	0	0	0	0
3.2. Restrykcje dotyczące wszystkich sztuk zwierząt wchodzących w skład przesyłki	0	0	0	0	0	0	0	0
3.3. Utylizacja zwierząt	0	0	0	0	0	0	0	0
3.4. Ogółem (suma pkt. 3.1-3.3)	0	0	0	0	0	0	0	0

### 6.3 Eksport z Polski do krajów trzecich.

Raport z przeprowadzonych w 2009 roku kontroli przesyłek zwierząt eksportowanych z Polski do krajów trzecich.

<b>1 . Ogólne informacje o zwierzętach i kontrolach</b>	BYDŁO	ŚWINIE	OWCE I KOZY	KONIE
1.1. Liczba przesyłek zwierząt wysłanych z Polski do krajów trzecich.	0	0	0	1
1.2. Ogólna liczba zwierząt w skontrolowanych w/w przesyłkach	0	0	0	1
<b>2. Stwierdzone naruszenia</b>	Zwierzęta		Przesyłki	



	BYDŁO	ŚWINIE	OWCE I KOZY	KONIE	BYDŁO	ŚWINIE	OWCE I KOZY	KONIE
2.1. Zwierzęta/przesyłki, których dotyczyły naruszenia stwierdzone podczas kontroli	0	0	0	0	0	0	0	0
2.1.1. Zwierzęta/przesyłki, których dotyczyło tylko jedno naruszenie	0	0	0	0	0	0	0	0
2.1.2. Zwierzęta/przesyłki, których dotyczyło więcej niż jedno naruszenie	0	0	0	0	0	0	0	0
<b>3. Nałożone sankcje</b>	Liczba zwierząt, których dotyczyła sankcja				Liczba przesyłek, których dotyczyła sankcja			
	BYDŁO	ŚWINIE	OWCE I KOZY	KONIE	BYDŁO	ŚWINIE	OWCE I KOZY	KONIE
3.1 Restrykcje dotyczące pojedynczych sztuk zwierząt	0	0	0	0	0	0	0	0
3.2. Restrykcje dotyczące wszystkich sztuk zwierząt wchodzących w skład przesyłki	0	0	0	0	0	0	0	0
3.3. Utylizacja zwierząt	0	0	0	0	0	0	0	0
3.4. Ogółem (suma pkt. 3.1-3.3)	0	0	0	0	0	0	0	0

**Wykaz państw trzecich, do których w 2009 r. eksportowano zwierzęta lub produkty pochodzenia zwierzęcego.**

Produkty nieprzeznaczone do spożycia przez ludzi

PAŃSTWO	PASZE		MACZKI MIĘSNO-KOSTNE		SUROWIEC KAT. 3	
	Liczba przesyłek	Ilość w tonach	Liczba przesyłek	Ilość w tonach	Liczba przesyłek	Ilość w tonach
Federacja Rosyjska	4	27				
Iran	1	8,3				
Bahrajn	1	3				
Chile	4	14,4				
Tajwan	2	2				
Turcja	6	38,4				

Białoruś	1	3				
Bośnia i Hercegowina	1	0,3				
Hongkong	1	2				
Jordania	1	3,5				
Izrael	1	0,8				
Armenia	1	1,2				
Chorwacja	141	3230,440				
Ogółem	165	3334,34				

Produkty przeznaczone do spożycia przez ludzi cz. 1

PAŃSTWO	MIĘSO BIAŁE I PRODUKTY Z MIĘSA BIAŁEGO		MIĘSO CZERWONE I PRODUKTY Z MIĘSA CZERWONEGO		MLEKO I PRODUKTY MLECZNE	
	Liczba przesyłek	Ilość w tonach	Liczba przesyłek	Ilość w tonach	Liczba przesyłek	Ilość w tonach
<i>Hongkong</i>	30	1277	48	551,5	0	0
<i>Ukraina</i>	17	340	475	9564,4	0	0
<i>Federacja Rosyjska</i>	0	0	55	143,73	148	1719,7
<i>Kazachstan</i>	0	0	5	93	4	64
<i>Chorwacja</i>	0	0	0	0	76	577,316
<i>Bośnia i Hercegowina</i>	0	0	0	0	55	149,453
<i>Uzbekistan</i>	1	24	13	250,46	0	0
<i>Mołdawia</i>	0	0	10	200	0	0
<i>Wietnam</i>	17	298	1	1,8	0	0

<i>Benin</i>	2	50	0	0	0	0
<i>Tadżykistan</i>	4	85	0	0	0	0
<i>Demokratyczna Republika Konga</i>	2	37	0	0	0	0
<i>Azerbejdżan</i>	0	0	6	122	0	0
<i>Montenegro</i>	0	0	0	0	21	6
<i>Albania</i>	0	0	0	0	33	116
<i>Serbia</i>	0	0	0	0	48	47
<i>USA</i>	0	0	0	0	61	164
<i>Kanada</i>	0	0	0	0	15	34
<i>Izrael</i>	0	0	0	0	3	11
<i>Australia</i>	0	0	0	0	2	1
<i>Korea</i>	0	0	0	0	1	1
<i>Macedonia</i>	3	41	3	40	0	0
<i>Meksyk</i>	0	0	0	0	5	457
Ogółem	76	2152	616	10966,89	472	3347,469

\* na Ukrainę odbyło się również 100 wysyłek gotowych produktów mięsnych.

Produkty przeznaczone do spożycia przez ludzi cz. 2

PAŃSTWO	JAJA I PRODUKTY JAJECZNE		RYBY, MIĘCZAKI, SKORUPIAKI, PRODUKTY RYBOŁÓWSTWA, ŚLIMAKI I ŻABIE UDKA		DZICZYNA I PRODUKTY Z DZICZYNY	
	Liczba przesyłek	Ilość w tonach	Liczba przesyłek	Ilość w tonach	Liczba przesyłek	Ilość w tonach
<i>Dla każdego państwa oddzielna rubryka</i>	0	0	0	0	0	0

Ogółem	0	0	0	0	0	0
--------	---	---	---	---	---	---

Produkty przeznaczone do spożycia przez ludzi cz. 3

PAŃSTWO	ŻELATYNA I KOLAGEN		MIÓD I PRODUKTY PSZCZELE		OSŁONKI	
	Liczba przesyłek	Ilość w tonach	Liczba przesyłek	Ilość w tonach	Liczba przesyłek	Ilość w tonach
<i>Chiny</i>	0	0	0	0	19	380
<i>Ukraina</i>	0	0	0	0	9	171
<i>Tajwan</i>	0	0	0	0	1	17
Ogółem	0	0	0	0	29	568

Zwierzęta rzeźne cz. 1

PAŃSTWO	BYDŁO		ŚWINIE		KONIE	
	Liczba przesyłek	Ilość sztuk	Liczba przesyłek	Ilość sztuk	Liczba przesyłek	Ilość sztuk
<i>Dla każdego państwa oddzielna rubryka</i>						
Ogółem						

Zwierzęta rzeźne cz. 2

PAŃSTWO	DRÓB		OWCE I KOZY	
	Liczba przesyłek	Ilość sztuk	Liczba przesyłek	Ilość sztuk
<i>Łotwa</i>	1	93900	0	0
Ogółem	1	93900	0	0

Zwierzęta hodowlane cz. 1

PAŃSTWO	BYDŁO		ŚWINIE		KONIE	
	Liczba przesyłek	Ilość sztuk	Liczba przesyłek	Ilość sztuk	Liczba przesyłek	Ilość sztuk

<i>Szwajcaria</i>	0	0	0	0	1	1
Ogółem	0	0	0	0	1	1

Zwierzęta hodowlane cz. 2

PAŃSTWO	DRÓB		OWCE I KOZY	
	Liczba przesyłek	Ilość sztuk	Liczba przesyłek	Ilość sztuk
<i>Dla każdego państwa oddzielna rubryka</i>				
Ogółem	0	0	0	0

Materiał biologiczny i jaja wylęgowe (ilość przesyłek)

PAŃSTWO	MATERIAŁ BIOLOGICZNY			JAJA WYLĘGOWE
	KONIE	BYDŁO	ŚWINIE	
<i>Dla każdego państwa oddzielna rubryka</i>				
Ogółem	0	0	0	0

## 7. Badania laboratoryjne.

Badania laboratoryjne środków spożywczych wykonane na terenie województwa w ramach nadzoru urzędowego\*

Rodzaj próbek	Liczba próbek				Przyczyny zakwestionowania próbek															
	zbadano ogółem	mikrobiologicznych	chemicznych	zakwestionowanych	mikrobiologiczne	w tym			chemiczne	azotany, azotyny	polifosforany dodane	w tym				dioksyyny	organoleptyczne	radionuklidy	inne	
						salmonellozy	listeria	pozostałe				Grupa A**	Grupa B1**	Grupa B2**	Grupa B3**					
0	1	2	3	4	5	6	7	8	9	10	11	12	13	14	15	16	17	18	19	
Uprawnione laboratoria (ZHW, laboratoria wchodzące w skład inspekcji lub inne upoważnione laboratoria	01	4490	2653	1837	62	57	14	13	30	5	0	0	0	5	0	0	0	0	0	0
Mięso z wyłączeniem mięsa drobiowego	02	1464	830	634	3	0				3			3							
Produkty mięsne	03	280	280	0	8	8	8			0										
Mięso drobiowe	04	580	215	365	8	8	8			0										
Produkty z mięsa drobiowego	05	30	30	0	6	6	6			0										
Świeże produkty rybołówstwa	06	146	22	124	0	0				0										
Przetworzone produkty rybołówstwa	07	25	25	0	5	5	5			0										
Mięczaki i skorupiaki	08	0	0	0	0	0	0			0										
Mleko surowe	09	1120	939	181	2	0				2			2							
Produkty mleczne	10	20	20	0	10	10			10	0										
Miód	11	43	0	43	0	0				0										
Jaja spożywcze	12	176	65	111	0	0				0										
Produkty jajczarskie	13	0	0	0	0	0				0										
Tłuszcze zwierzęce	14	379	0	379	0	0				0										
Mięso mielone i wyroby mięsne	15	150	150	0	19	19			19	0										
Wyroby garmazeryjne	16	10	10	0	0	0				0										
Próbki do badań sanitarnych	17	53	53	0	0	0				0										
Inne środki spożywcze	18	14	14	0	1	1			1	0										

\* uwzględniamy wyniki badań lab. próbek przebadanych w danym laboratorium

\*\* zgodnie z Rozporządzeniem Ministra Rolnictwa i Rozwoju Wsi z dnia 28 lipca 2006 r. (Dz. U z 2006 r. Nr 147, poz. 1067z późn, zm.)

Badania laboratoryjne środków spożywczych wykonane na terenie województwa zlecone przez przedsiębiorstwa sektora spożywczego i inne instytucje

Rodzaj próbek	Liczba próbek				Przyczyny zakwestionowania próbek															
	zbadano ogółem	mikrobiologicznych	chemicznych	zakwestionowanych	mikrobiologiczne	w tym			chemiczne	azotany, azotyny	polifosforany dodane	w tym				dioksyyny	organoleptyczne	radionuklidy	inne	
						salmonellozy	listeria	pozostałe				Grupa A**	Grupa B1**	Grupa B2**	Grupa B3**					
0	1	2	3	4	5	6	7	8	9	10	11	12	13	14	15	16	17	18	19	
Uprawnione laboratoria (ZHW, laboratoria wchodzące w skład inspekcji lub inne upoważnione laboratoria	01	17863	17030	833	614	609	139	10	460	0	0	0	0	0	0	0	0	5	0	0

Mięso z wyłączeniem mięsa drobiowego	02	191	84	107	1	1		1		0										
Produkty mięsne	03	1788	1667	121	36	31	6	9	16	0										5
Mięso drobiowe	04	1211	1166	45	123	123	113		10	0										
Produkty z mięsa drobiowego	05	157	145	12	15	15	10		5	0										
Świeże produkty rybołówstwa	06	21	20	1	0	0				0										
Przetworzone produkty rybołówstwa	07	85	85	0	0	0				0										
Mięczaki i skorupiaki	08	0	0	0	0	0				0										
Mleko surowe	09	179	150	29	0	0				0										
Produkty mleczne	10	560	347	213	14	14			14	0										
Miód	11	2	0	2	0	0				0										
Jaja spożywcze	12	41	41	0	0	0				0										
Produkty jajczarskie	13	43	9	34	0	0				0										
Tłuszcze zwierzęce	14	183	183	0	0	0				0										
Mięso mielone i wyroby mięsne	15	1137	980	157	59	59	7		52	0										
Wyroby garmazeryjne	16	949	874	75	4	4			4	0										
Próbki do badań sanitarnych	17	8649	8649	0	226	226	3		223	0										
Inne środki spożywcze	18	2667	2630	37	136	136			136	0										

\*\* zgodnie z Rozporządzeniem Ministra Rolnictwa i Rozwoju Wsi z dnia 28 lipca 2006 r. (Dz. U z 2006 r. Nr 147, poz. 1067z późn, zm.)

Ponadto, realizowany był plan badań kontrolnych w kierunku pozostałości chemicznych i biologicznych w tkankach zwierząt żywych, produktach spożywczych pochodzenia zwierzęcego, w paszach i w wodzie przeznaczonych do pojenia zwierząt. Roczne wyniki monitoringu w 2009 roku przedstawia poniższa tabela.

Lp.	Kierunek badania (symbol grupy i nazwa badanego związku)	Gatunek zwierzęcia lub nazwa materiału pobranego do badań	Rodzaj pobranych tkanek (materiału) do badań	Ilość pobranych prób	Miejsce pobrania prób (gospodarstwo, rzeźnia, zakład, punkt)	Laboratorium do którego wysłano próbki	Stwierdzono dodatni wynik badania (nr wyniku badania)	Uwagi
1	A1 stilbeny pochodne stilbenów oraz ich sole i estry	bydło	mocz	7	gospodarstwo	ZHW Katowice		

2	A2 substancje tyreostatyczne	bydło	mocz	6	gospodarstwo	PIWet Puławy		
3	A3 19- nortestosteron	bydło	mocz	5	gospodarstwo	ZHW Katowice		
4	A3 Trenbolon	bydło	mocz	5	gospodarstwo	ZHW Katowice		
5	A3 Metynylotestosteron	bydło	mocz	5	gospodarstwo	ZHW Katowice		
6	A3 Etynyloestradiol	bydło	mocz	5	gospodarstwo	ZHW Katowice		
7	A3 Estradiolol	bydło	surowica	11	gospodarstwo	ZHW Katowice		
8	A3 Testosteron	bydło	surowica	11	gospodarstwo	ZHW Katowice		
9	A3 Boldenon	bydło	surowica	5	gospodarstwo	ZHW Katowice		
10	A3 Stanazolol	bydło	mocz	5	gospodarstwo	ZHW Katowice		
11	A3 Metyloboldenon	bydło	mocz	3	gospodarstwo	PIWet Puławy		
12	A4laktony kwasu rezorcynowego w tym zeranol	bydło	mocz	6	gospodarstwo	ZHW Katowice		
13	A5 Beta- agoniści	bydło	mocz	5	gospodarstwo	ZHW Katowice		
14	A5 Beta- agoniści	bydło	woda	3	gospodarstwo	ZHW Katowice		
15	A6 Metabolity nitrofuranów AMOZ, AOZ, SEM, ADH	bydło	mocz	8	gospodarstwo	ZHW Katowice/ ZHW Wrocław		



16	A6 Nitrofurany: furazolidon, nitrofurantoina, nitrofurazon, furaltadon	bydło	woda	8	gospodarstwo	ZHW Katowice/ ZHW Wrocław		
17	A6 Nitroimidazole: metronidazol, dimetronidazol, ronidazol, impronidazol	bydło	woda	1	gospodarstwo	ZHW Wrocław		
18	A6 Nitroimidazole: metronidazol, dimetronidazol, ronidazol, impronidazol, metabolity nitroimidazole: HMMNI, MNOH, IPZO H	bydło	krw	1	gospodarstwo	ZHW Wrocław		
19	A6 Chlorpromazyna	bydło	mocz	2	gospodarstwo	ZHW Katowice		
20	A6 Chloramfenikol	bydło	mocz	14	gospodarstwo	ZHW Katowice		
21	A1 stilbeny pochodne stilbenów oraz ich sole i estry	bydło	mocz	7	rzeźnia	ZHW Katowice		
22	A2 substancje tyreostatyczne	bydło	mocz	6	rzeźnia	PIWet Puławy		
23	A3 19-nortestosteron	bydło	mocz	5	rzeźnia	ZHW Katowice		
24	A3 Trenbolon	bydło	mocz	3	rzeźnia	ZHW Katowice		

25	A3 Metynylote stosteron	bydło	mocz	4	rzeźnia	ZHW Katowice		
26	A3 Etynyloest radiol	bydło	mocz	3	rzeźnia	ZHW Katowice		
27	A3 Estradiolol	bydło	surowica	11	rzeźnia	ZHW Katowice		
28	A3 Testostero n	bydło	surowica	12	rzeźnia	ZHW Katowice		
29	A3 octan megestrolu ,octan medroksyp rogesteron u octan chlormadin onu	bydło	tkanka tłuszczowa	7	rzeźnia	ZHW Katowice		
30	A3 octan melengestr olu	bydło	tkanka tłuszczowa	2	rzeźnia	PIWet Puławy		
31	A3 Boldenon	bydło	mocz	5	rzeźnia	ZHW Katowice		
32	A3 Stanazolol 16β-OH- stanazolol	bydło	mocz	3	rzeźnia	ZHW Katowice		
33	A3 Metylobold enon	bydło	mocz	3	rzeźnia	PIWet Puławy		
34	A4 laktony kwasu rezorcynow ego w tym zeranol	bydło	mocz	9	rzeźnia	ZHW Katowice		
35	A5 Beta- agoniści	bydło	wątroba	5	rzeźnia	ZHW Katowice		
36	A5 Beta- agoniści	bydło	mocz	5	rzeźnia	ZHW Katowice		
37	A6 Metabolity nitrofuran ów AMAZ, AO Z, SEM, AD H	bydło	mięśnie	6	rzeźnia	ZHW Katowice		

38	A6 Nitroimida zole: metronidazol, dimetronidazol, ronidazol, improni dazol, metabolity nitroimidazoli HMMNi, MNZO, IPZO	bydło	mięśnie	1	rzeźnia	ZHW Wrocław		
39	A6 chloroprom azyna	bydło	nerki	3	rzeźnia	ZHW Katowice		
40	A6 chloramfen ikol	bydło	mięśnie	24	rzeźnia	ZHW Katowice		
41	B1 substancje przeciwbak teryjne	bydło cielęta	mięśnie nerki	58 2	rzeźnia	ZHW Katowice		
42	B1 sulfonamid y	bydło	mięśnie	14	rzeźnia	ZHW Katowice		
43	B1 Tetracykli ny	bydło	mięśnie	1	rzeźnia	PIWet Puławy		
44	B2a Leki przeciwrob acze Makrolityc zne laktony	bydło	wątroba	11	rzeźnia	ZHW Katowice		
45	B2a Leki przeciwrob acze Benzoimid azole	bydło	wątroba	15	rzeźnia	ZHW Katowice		
46	B2b Kokcydiost atyki	bydło	wątroba	2	rzeźnia	PIWet Puławy		
47	B2b lazalocyd	bydło	wątroba	1	rzeźnia	ZHW Katowice		
48	B2c pyretroidy	bydło	mięśnie	1	rzeźnia	PIWet Puławy		
49	B2d neurolepty ki	bydło	nerki	11	rzeźnia	ZHW Katowice		

50	B2e niesterydo we leki przeciwapa lne	bydło	mięśnie	1	rzeźnia	PIWet Puławy		
51	B2f Kortykoste roidy	bydło	wątroba	4	rzeźnia	PIWet Puławy		
52	B3a Pestycydy chloroorga niczne	bydło	tkanka tłuszczowa	10	rzeźnia	ZHW Katowice		
53	B3b Pestycydy fosfororgan iczne	bydło	wątroba	5	rzeźnia	ZHW Katowicach		
54	B3c metale toksyczne Pb,Cd,Hg, As	bydło	mięśnie wątroba	18	rzeźnia	ZHW Katowice		
55	A1 stilbeny pochodne stilbenów oraz ich sole i estry	trzoda	woda	1	gospodarstwo	ZHW Katowice		
56	A2 substancje tyreostatyc zne	trzoda	woda	1	gospodarstwo	PIWet Puławy		
57	A3 19- nortestoste ron	trzoda	woda	1	gospodarstwo	ZHW Katowice		
58	A5 Beta- agoniści	trzoda	mocz woda	1 1	gospodarstwo	ZHW Katowice		
59	A1 stilbeny pochodne stilbenów oraz ich sole i estry	trzoda	mocz	14	rzeźnia	ZHW Katowice		
60	A2 substancje tyreostatyc zne	trzoda	mocz	11	rzeźnia	PIWet Puławy		

61	A3 19-nortestosteron	trzoda	mocz	38	rzeźnia	ZHW Katowice		
62	A3 Metynylotestosteron	trzoda	mocz	13	rzeźnia	ZHW Katowice		
63	A3 Trenbolon	trzoda	mocz	14	rzeźnia	ZHW Katowice		
64	A3 Etynyloestradiol	trzoda	mocz	12	rzeźnia	ZHW Katowice		
65	A3 octan melengestrolu	trzoda	tkanka tłuszczowa	4	rzeźnia	PIWet Puławy		
66	A3 octan megestrolu , octan chlormadinonu octan medroksypogesteronu	trzoda	tkanka tłuszczowa	13	rzeźnia	ZHW Katowice		
67	A4 laktony kwasu rezorcynowego w tym zeranol	trzoda	mocz	15	rzeźnia	ZHW Katowice		
68	A5 Beta-agoniści	trzoda	watroba	8	rzeźnia	ZHW Katowice		
69	A5 Beta-agoniści	trzoda	mocz	15	rzeźnia	ZHW Katowice		
70	A6 Nitroimidazole:metronidazol,dimetronidazol,ronidazol,i pronidazol, metabolity nitroimidazole: HMMNI,MNOH,IPZO H	trzoda	mięśnie	5	rzeźnia	ZHW Wrocław		

71	A6 Metabolity nitrofuran ów AMOX,AO Z,SEM,AD H	trzoda	mięśnie	5	rzeźnia	ZHW Katowice		
72	A6 Chloropom azyna	trzoda	nerki	7	rzeźnia	ZHW Katowice		
73	A6 Chloramfe nikol	trzoda	mięśnie	32	rzeźnia	ZHW Katowice		
74	B1 substancje przeciwbak teryjne	trzoda	mięśnie nerki	164	rzeźnia	ZHW Katowice		
75	B1 sulfonamid y	trzoda	mięśnie	13	rzeźnia	ZHW Katowice		
76	B1 Fluorochin olony	trzoda	mięśnie	2	rzeźnia	ZHW Katowice		
77	B1 Streptomyc yna	trzoda	mięśnie	1	rzeźnia	PIWet Puławy		
78	B1 Penicyliny	trzoda	mięśnie	1	rzeźnia	PIWet Puławy		
79	B2a Leki przeciwrob acze Makrolityc zne laktony	trzoda	wątroba	28	rzeźnia	ZHW Katowice		
80	B2a Leki przeciwrob acze Benzoimid azole	trzoda	wątroba	23	rzeźnia	ZHW Katowice		
81	B2b kokcydiost atyki	trzoda	wątroba	2	rzeźnia	PIWet Puławy		
82	B2b lazalocyd	trzoda	watroba	6	rzeźnia	ZHW Katowice		
83	B2c pyretroidy	trzoda	mięśnie	3	rzeźnia	PIWet Puławy		
84	B2d neurolepty ki	trzoda	nerki	35	rzeźnia	ZHW Katowice		

85	B2e niesterydo we leki przeciwapa lne	trzoda	mięśnie	1	rzeźnia	PIWet Puławy		
86	B2f Kortykoste roidy	trzoda	wątroba	1	rzeźnia	PIWet Puławy		
87	B3a Pestycydy chloroorga niczne	trzoda	tkanka tłuszczowa	12	rzeźnia	ZHW Katowice		
88	B3b Pestycydy fosforoorga niczne	trzoda	wątroba	8	rzeźnia	ZHW Katowice		
89	B3c metale toksyczne Pb,Cd,Hg, As	trzoda	mięśnie wątroba	32	rzeźnia	ZHW Katowice		
90	B3d mykoyoksy ny	trzoda	nerki	5	rzeźnia	PIWet Puławy		
91	A1 stilbeny pochodne stilbenów oraz ich sole i estry	konie	mocz	1	rzeźnia	ZHW Katowice		
92	A2 substancje tyreostatyc zne	konie	mocz	1	rzeźnia	PIWet Puławy		
93	A3 19- nortestoste ron	konie	mocz	1	rzeźnia	ZHW Katowice		
94	A3 trenbolon	konie	mocz	2	rzeźnia	ZHW Katowice		
95	A3 Metynylote stosteron	konie	mocz	1	rzeźnia	ZHW Katowice		
9697	A3 Etynyloest radiol	konie	mocz	1	rzeźnia	ZHW Katowice		

98	A4 laktony kwasu rezorcynowego w tym zeranol	konie	mocz	1	rzeźnia	ZHW Katowice		
99	A5 Beta-agoniści	konie	wątroba	2	rzeźnia	ZHW Katowice		
100	A6 Metabolity nitrofuranów AMOZ, AOZ, SEM, ADH	konie	mięśnie	2	rzeźnia	ZHW Katowice		
101	A6 Chloramfenikol	konie	mięśnie	1	rzeźnia	ZHW Katowice		
102	B1 substancje przeciwbakteryjne	konie	mięśnie, nerki	6	rzeźnia	ZHW Katowice		
103	B1 sulfonamidy	konie	mięśnie	2	rzeźnia	ZHW Katowice		
104	B2d neuroleptyki	konie	nerki	2	rzeźnia	ZHW Katowice		
105	B2e niesterydowe leki przeciwzapalne	konie	mięśnie	8	rzeźnia	PIWet Puławy		
106	B2f Kortykosteroidy	konie	wątroba	8	rzeźnia	PIWet Puławy		
107	B3a Pestycydy chloroorganiczne	konie	tkanka tłuszczowa	8	rzeźnia	ZHW Katowice		
108	B3b Pestycydy fosfororganiczne	konie	tkanka tłuszczowa	7	rzeźnia	ZHW Katowice		
109	B3c metale toksyczne Pb, Cd, Hg, As	konie	mięśnie	43	rzeźnia	ZHW Katowice		



110	A1 stilbeny pochodne stilbenów oraz ich sole i estry	kurczęta	woda mięśnie	2 1	gospodarstwo	ZHW Katowice		
111	A2 substancje tyreostatyczne	kurczęta	mięśnie woda	1 1	gospodarstwo	PIWet Puławy		
112	A3 19-nortestosteron	kurczęta	woda mięśnie	2 1	gospodarstwo	ZHW Katowice		
113	A3 Trenbolon	kurczęta	woda mięśnie	2 1	gospodarstwo	ZHW Katowice		
114	A3 Metynylotestosteron	kurczęta	woda mięśnie	2 1	gospodarstwo	ZHW Katowice		
115	A4 laktony kwasu rezorcynowego w tym zeranol	kurczęta	woda mięśnie	2 1	gospodarstwo	ZHW Katowice		
116	A5 Beta-agoniści	kurczęta	woda	2	gospodarstwo	ZHW Katowice		
117	A6 Metabolity nitrofuranów AMOZ, AOZ, SEM, ADH	kurczęta	osocze	1	gospodarstwo	ZHW Katowice		
118	A6 Chloramfenikol	kurczęta	woda	5	gospodarstwo	ZHW Katowice		
119	A6 Nitroimidazole: metronidazol, dimetronidazol, ronidazol, i pronidazol	kurczęta	woda	1	gospodarstwo	ZHW Wrocław		

120	A1 stilbeny pochodne stilbenów oraz ich sole i estry	kurczeta	mięśnie	14	rzeźnia	ZHW Katowice		
121	A2 substancje tyreostatyczne	kurczeta	mięśnie	5	rzeźnia	PIWet Puławy		
122	A3 19-nortestosteron	kurczeta	mięśnie	11	rzeźnia	ZHW Katowice		
123	A3 Trenbolon	kurczeta	mięśnie	11	rzeźnia	ZHW Katowice		
124	A3 Metynylotestosteron	kurczeta	mięśnie	13	rzeźnia	ZHW Katowice		
125	A4 laktony kwasu rezorcynowego w tym zeranol	kurczeta	mięśnie	14	rzeźnia	ZHW Katowice		
126	A5 Beta-agoniści	kurczeta	wątroba	7	rzeźnia	ZHW Katowice		
127	A6 Metabolity nitrofuranów AMOZ, AOZ, SEM, ADH	kurczeta	mięśnie	4	rzeźnia	ZHW Katowice/ZHW Wrocław		
128	A6 Chloramfenikol	kurczeta	mięśnie	18	rzeźnia	ZHW Katowice		
129	A6 Nitroimidazole: metronidazol, dimetronidazol, ronidazol, i pronidazol, metabolity nitroimidazole: HMMNI, MNOH, IPZO H	kurczeta	mięśnie	4	rzeźnia	ZHW Wrocław		

130	B1 substancje przeciwbak teryjne	kurczeta	mięśnie wątrobą	53 2	rzeźnia	ZHW Katowice		
134	B1 sulfonamid y	kurczeta	mięśnie	5	rzeźnia	ZHW Katowice		
135	B1 Fluorochin olony	kurczęta	mięśnie	4	rzeźnia	ZHW Katowice		
136	B1 Tetracykli ny	kurczęta	mięśnie	1	rzeźnia	PIWet Puławy		
137	B2a leki przeciwrob acze makrolityc zne laktony	kurczeta	wątrobą	4	rzeźnia	ZHW Katowice		
138	B2b Leki przeciwrob acze benzoimida zole	kurczęta	wątrobą	3	rzeźnia	ZHW Katowice		
139	B2b kokcydiostt yki	kurczeta	wątrobą	9	rzeźnia	PIWet Puławy	obecność lazelocydu w stężeniu 309,0µg/kg sprawozdanie z badań nr 09/07571/ZFT z dnia 22.07.09r. Postępowanie wysłane za pismem WIW- HŻ.62640-17/09 z dnia 21.08.09r	
140	B2b lazelocyd	kurczęta	wątrobą	20	rzeźnia	ZHW Katowice		
141	B2c pyretroidy	kurczeta	mięśnie	3	rzeźnia	PIWet Puławy		
142	B2c karbamini any	kurczeta	mięśnie	1	rzeźnia	PIWet Puławy		
143	B2e niesterdow e leki przeciwzap alne	kurczeta	mięśnie	2	rzeźnia	PIWet Puławy		
144	B3a Pestycydy chloroorga niczne	kurczęta	tk tłuszczowa	8	rzeźnia	ZHW Katowice		

145	B3c metale toksyczne Pb,Cd,Hg, As	kurczeta	mięśnie wątroba	13	rzeźnia	ZHW Katowice		
146	A1 stilbeny pochodne stilbenów oraz ich sole i estry	ryby	mięśnie	1	gospodarstwo	ZHW Katowice		
147	A6 Metabolity nitrofuranów AMOZ,AOZ,SEM,ADH	ryby	mięśnie	1	gospodarstwo	ZHW Katowice		
148	A6 Nitroimidazole: metronidazol, dimetronidazol, ronidazol, imronidazol, metabolity nitroimidazoli HMMNi, MNZO, IPZO	ryby	mięśnie	1	gospodarstwo	ZHW Wrocław		
149	A6 Chloramfenikol	ryby	mięśnie	3	gospodarstwo	ZHW Katowice		
150	B1 substancje przeciwbakteryjne	ryby	mięśnie	5	gospodarstwo	ZHW Katowice		
151	B1 Sulfonamidy	ryby	mięśnie	1	gospodarstwo	ZHW Katowice		
152	B2a Leki przeciwoznaczne Makrolityczne laktony	ryby	mięśnie	3	gospodarstwo	ZHW Katowice		

153	B2a leki przeciwoznaczce benzoimidazole	ryby	mięśnie	1	gospodarstwo	ZHW Katowice		
154	B3a Pestycydy chloroorganiczne	ryby	mięśnie	4	gospodarstwo	ZHW Katowice		
155	B3c metale toksyczne Pb,Cd,Hg, As	ryby	mięśnie	5	gospodarstwo	ZHW Katowice		
156	B3e barwniki zieleń malachitowa i leukomalachitowa	ryby	mięśnie	11	gospodarstwo	ZHW Katowice		
157	A6 Chloramfenikol	mleko krowie	mleko krowie	13	gospodarstwo	ZHW Katowice		
158	A6 Metabolity nitrofuranów AMOZ, AOZ, SEM, ADH	mleko krowie	mleko krowie	3	gospodarstwo	ZHW Katowice		
159	B1 substancje przeciwbakteryjne	mleko krowie	mleko krowie	104	gospodarstwo	ZHW Katowice	stwierdzono substancje przeciwbakteryjne sprawozdanie z badań WIW-ZHW-MS.6243-A/1868/09 z dnia 21.12.2009r	
160	B1 sulfonamidy	mleko krowie	mleko krowie	6	gospodarstwo	ZHW Katowice		
161	B2a Leki przeciwoznaczce Makrolityczne laktony	mleko krowie	mleko krowie	3	gospodarstwo	ZHW Katowice		

162	B2a Leki przeciwzapalne benzoimidazole	mleko krowie	mleko krowie	2	gospodarstwo	PIWet Puławy		
163	B2e niesterydowe leki przeciwzapalne	mleko krowie	mleko krowie	2	gospodarstwo	PIWet Puławy		
164	B3a Pestycydy chloroorganiczne	mleko krowie	mleko krowie	6	gospodarstwo	ZHW Katowice		
165	B3b Pestycydy fosforoorganiczne	mleko krowie	mleko krowie	5	gospodarstwo	ZHW Katowice		
166	B3c metale toksyczne Pb,Cd,Hg,As	mleko krowie	mleko krowie	11	gospodarstwo	ZHW Katowice		
167	B3d mykoyoksyny	mleko krowie	mleko krowie	2	gospodarstwo	PIWet Puławy		
168	A6 Metabolity nitrofurantów AMOZ,AOZ,SEM,ADH	jaja	jaja	3	gospodarstwo	ZHW Katowice		
169	A6 Chloramfenikol	jaja	jaja	3	gospodarstwo	ZHW Katowice		
170	B1 substancje przeciwbakteryjne	jaja	jaja	12	gospodarstwo	ZHW Katowice		
171	B1 sulfonamidy	jaja	jaja	2	gospodarstwo	ZHW Katowice		
172	B2b Kokcydiostatyki:	jaja	jaja	5	gospodarstwo	PIWet Puławy		
173	B2b lazalocyd	jaja	jaja	1	gospodarstwo	ZHW Katowice		

174	B3a Pestycydy chloroorga niczne	jaja	jaja	9	gospodarstwo	ZHW Katowice		
175	B3c metale toksyczne Pb,Cd,Hg, As	jaja	jaja	6	gospodarstwo	ZHW Katowice		
176	A6 Metabolity nitrofuran ów AMOZ,AO Z,SEM,AD H	miód	miód	1	gospodarstwo	PIWet Puławy		
177	A6 chloramfen ikol	miód	miód	1	gospodarstwo	PIWet Puławy		
178	B1 sul;fonami dy	miód	miód	8	gospodarstwo	ZHW Katowice		
179	B2c pyretroidy	miód	miód	1	gospodarstwo	PIWet Puławy		
180	B2f arkarycydy	miód	miód	1	gospodarstwo	PIWet Puławy		
181	B3a Pestycydy chloroorga niczne	miód	miód	1	gospodarstwo	PIWet Puławy		
182	B3b Pestycydy fosforoorga niczne	miód	miód	2	gospodarstwo	PIWet Puławy/ZH W Katowice		
183	B3c metale toksyczne Pb,Cd,Hg, As	miód	miód	2	gospodarstwo	PIWet Puławy		
184	<i>dioksyny,fu rany,polich lorwane bifenyle</i>	<i>jaja kurze</i>	<i>jaja</i>	2	<i>gospodarstwo</i>	<i>PIWet Puławy</i>		

185	<i>dioksyny, furany, polichlorowane bifenyle</i>	<i>trzoda</i>	<i>mięśnie</i>	<i>1</i>	<i>rzeźnia</i>	<i>PIWet Puławy</i>		
186	<i>Czynniki zagrożeń typu fizycznego : Cez 134, Cez 137</i>	<i>bydło</i>	<i>mięśnie</i>	<i>12</i>	<i>rzeźnia</i>	<i>ZHW Katowice</i>		
187	<i>Czynniki zagrożeń typu fizycznego : Cez 134, Cez 137</i>	<i>trzoda</i>	<i>mięśnie</i>	<i>12</i>	<i>rzeźnia</i>	<i>ZHW Katowice</i>		
188	<i>Czynniki zagrożeń typu fizycznego : Cez 134, Cez 137</i>	<i>drób</i>	<i>mięśnie</i>	<i>12</i>	<i>rzeźnia</i>	<i>ZHW Katowice</i>		
189	<i>Czynniki zagrożeń typu fizycznego : Cez 134, Cez 137</i>	<i>ryby</i>	<i>mięśnie</i>	<i>12</i>	<i>gospodarstwo</i>	<i>ZHW Katowice</i>		
190	<i>Czynniki zagrożeń typu fizycznego : Cez 134, Cez 137</i>	<i>mleko krowie</i>	<i>mleko krowie</i>	<i>12</i>	<i>zlewnia</i>	<i>ZHW Katowice</i>		
191	<i>Czynniki zagrożeń typu fizycznego : Cez 134, Cez 137</i>	<i>jaja kurze</i>	<i>jaja</i>	<i>12</i>	<i>gospodarstwo</i>	<i>ZHW Katowice</i>		



## 5. Wykorzystanie systemu CELAB w województwie

W 2009 roku wprowadzono do systemu CELAB następujące dane:

ZAKRES BADANIA	LICZBA BADAŃ WYKONANYCH W ROKU OBJĘTYM SPRAWOZDANIEM	LICZBA BADAŃ WPROWADZONYCH DO SYSTEMU W ROKU OBJĘTYM SPRAWOZDANIEM	PROCENT BADAŃ WPROWADZONYCH DO SYSTEMU W ROKU OBJĘTYM SPRAWOZDANIEM
0	1	2	3 (2:1)
Środki spożywcze pochodzenia zwierzęcego	23 176	38 186	164,80%
Choroby zwierząt	144 501	108 969	75,40 %
Pasze, farmacja, utylizacja	2630	6596	250,70 %
<b>ŁĄCZNIE</b>	<b>170 307</b>	<b>153 751</b>	<b>90,30%</b>

Liczbę badań wprowadzonych do Systemu CELAB uzyskano z Raportów udostępnionych przez aplikację CBD.

W związku ze stwierdzeniem dużych rozbieżności między liczbą faktycznie wykonanych w tut. ZHW badań w 2009 r., a danymi uzyskanymi z CBD przeprowadzono analizę dla trzech wybranych kierunków badań i uzyskano następujące wyniki:

Kierunek badań	Liczba faktycznie wykonanych badań w ZHW	Liczba wg raportów CELAB LIMS		Liczba badań wg raportów CBD
		Wg próbek	Wg badań	
Radioizotopy Cez-Cs 134	131	131	786	262
Zgnilec amerykański	308	308	900	600
Pasożyty wewnętrzne	41	41	86	86

Z przeprowadzonej analizy wynika, że wyżej wykazane rozbieżności w liczbie badań są prawdopodobnie spowodowane nieprawidłowym działaniem narzędzi udostępnionych przez CBD tj. „Wyszukiwanie badań” i „Raportowanie liczby badań”

Ponadto różnice w ilości badań wykonanych w zakresie chorób zwierząt, a ilością tych badań wprowadzonych do systemu CELAB mogą wynikać również z niepełnej integracji oprogramowania SERLAB z systemem CELAB LIMS jak miała miejsce w pierwszym kwartale ubiegłego roku.

Faktycznie w zakresie prób masowych (choroba Aujeszky, białaczka, brucelozą), przy których stosowne jest oprogramowanie SERLAB wykonano 135 206 badań.

Natomiast raporty CBD zarejestrowały tylko 84 125 badań tj. 63%. Ponadto w dochodzeniu ustalono, że żadne z narzędzi udostępnionych poprzez interfejs użytkownika CBD jak i WBD nie daje możliwości weryfikacji w czasie rzeczywistym danych przekazywanych do w CBD a tym bardziej ich korekty.

## 6. Omówienie wyników kontroli wewnętrznych

Zagadnienia związane z wykonywaniem kontroli podległych jednostek, stwierdzonych usterek oraz podjętych działań pokontrolnych obrazuje niżej poniższa tabela.

DZIAŁ PROWADZACY KONTROLE	OGÓLNA LICZBA KONTRILI	ZAKRES KOTROLI	LICZBA KONTROL Z DANEGO ZAKRESU	STWIERDZONE USTERKI		SPOSÓB NAPRAWY	WNIOSKI
				RODZAJ	LICZBA		
Stanowisko pracy do spraw pasz oraz nadzoru nad ubocznymi produktami zwierzęcymi	42	Kontrole okresowe w zakresie sprawowania nadzoru przez PLW nad podmiotami produkującymi, stosującymi i obracającymi paszami	18	brak pobierania opłat za kontrole	3	Zalecenia pokontrolne lub zalecenia w protokole	Wskazane szkolenie inspektorów ds. pasz z zasad postępowania administracyjnego
				Brak postępowania administracyjnego po wykryciu niezgodności	1		
				Wadliwe podstawy prawne do wydawania decyzji	1		
				Stosowanie nieodpowiednich wzorów protokołów do dokumentowania kontroli	1		
				Brak spisu spraw dokumentów	2		
				Wadliwe oznaczenie dokumentacji	1		
				Opóźnienia w realizacji planu kontroli podmiotów	3		
				Opóźnienia w realizacji planu próbkobrania	1		

				Skoncentrowanie kontroli w jednym okresie w roku	1		
				Wadliwe wypełnianie protokołów kontroli	1		
		Kontrole okresowe w zakresie sprawowania nadzoru przez PLW nad podmiotami sektora uppz	18	Niewłaściwe podstawy prawne do wydawania decyzji	1		
				Stosowanie nieodpowiednich druków w czasie kontroli	1		
				Niewłaściwe stosowanie instrukcji kancelaryjnej	2		
				Niezgodność w zakresie prowadzonych rejestrów	1		
				Brak pobierania opłat za przeprowadzone kontrole	1		
				Nieterminowe przesyłanie kopii decyzji do WIW przy aktualizacji rejestru	1		
				Kontrole doraźne z zakresu nadzoru nad paszami	6		

				Brak postępowania administracyjnego w wypadku wykrycia niezgodności	1	ania korporacyjnego, zalecenia pokontrolne	
				Nieprawidłowe stosowanie pasz leczniczych dla kurcząt rzeźnych	2		
Stanowisko pracy do spraw higieny środków spożywczych pochodzenia zwierzęcego	62	Okresowe kontrole PLW – ocena nadzoru nad podmiotami produkującymi żywność pochodzenia zwierzęcego	20	W planach kontroli PLW brak podziału na kontrole sprawdzające i kompleksowe	1	Zalecenia pokontrolne	
				Rejestr ULW uprawnionych do wystawiania i podpisywania dokumentacji weterynaryjne związanej z handlem i eksportem produktów spożywczych pochodzenia zwierzęcego	1		
				Brak Instrukcji procedury niszczenia pieczętek w PIW (pieczęcie urzędowe przechowywane w zamkniętym pomieszczeniu)	1		

				Brak protokołów z przeprowadzonych szkoleń	1		
		Kontrole sprawdzające	16				Stwierdzono usunięcie usterek
		Kontrole doraźne w podmiotach produkujących żywność pochodzenia zwierzęcego	26	Nieprawidłowe postępowanie z ubocznymi produktami pochodzenia zwierzęcego- wydano decyzję o ukaranie podmiotu zajmującego się ubojem zwierząt rzeźnych	1	Wydano decyzję o ukaranie podmiotu zajmującego się ubojem zwierząt rzeźnych	
				Niezgodności w dokumentacji nadzoru właścicielskiego system HACCP zgodnie z zaleceniami PLW.	1	Zalecenia wydane przez PLW	
Zespół finansowo księgowych Stanowisko pracy kontroli	ds. – ds.	13 + 4 (w toku)	Realizacja zadań w zakresie dochodów i wydatków budżetowych z uwzględnieniem rezerw celowych	7 + 4 (w toku)	- Brak odrębnej ewidencji dla rezerw celowych Brak źródła finansowania na dokumentach;	7 4	Wydano zalecenia pokontrolne

				- Nieterminowe regulowanie zobowiązań;-	4		
				- Nieterminowe odprowadzanie dochodów budżetowych na rachunek BP;	4		
				Niedostateczna kontrola merytoryczna i formalno-rachunkowa;	6		
				Stosowanie metody kasowej w ujmowaniu kosztów	1		
				Brak dowodów źródłowych zastępczych;	4		
				Błędy formalne na dokumentach	7		
				- Brak zapisów księgowych – dekretacji na dokumentach;	4		
				Błędy w dekretacji	7		
				Błędna klasyfikacja wydatków;	6		
				- Wypłata środków przed jej zatwierdzeniem;	1		

				Wydatek środków z rezerwy celowej przed uzyskaną decyzją i środkami	1		
				Procedury kontroli nie dostosowane do jednostki,	1		
				Zaciągnięcie zobowiązania bez upoważnienia	1		
				-Brak inwentaryzacji	1		
				-Nieprawidłowości w naliczaniu i ewidencjonowaniu podatku VAT	1		
		Ewidencja czasu pracy w powiązaniu z wypłatą należnego wynagrodzenia	5	W ewidencji czasu pracy wyznaczonego lek wet nie uwzględniono badania mięsa zwierząt wraz z wystawieniem odpowiedniego świadectwa	1	Wydano zalecenia pokontrolne	
				W ewidencji czasu pracy wyznaczonego lek wet nie uwzględniono badania mięsa zwierząt rzeźnych na terenie gospodarstwa	1		

				Wyznaczony lek wet w ewidencji czasu pracy nie wykazywał w stosownym zestawieniu wystawianych świadectw zdrowia	1		
		Inwentaryzacja kasy	1	-Błędnie sporządzona instrukcja kasowa;	1	Wydano zalecenia pokontrolne	
				Brak druków KW – Kasa wypłaci	1		
Stanowisko pracy do spraw zdrowia zwierząt i zwalczania chorób zakaźnych zwierząt	9	Nadzór nad programami zwalczania chorób zakaźnych zwierząt nadzór nad prowadzeniem badań kontrolnych zakażeń zwierząt – kontrole okresowe	3	Usterki w dokumentacji	1	Narada i zlecenia pokontrolne	
				Nieterminowe wykonywanie badań kontrolnych zakażeń zwierząt	1		
		Nadzór nad PLW targowiskami-Kontrole doraźne	2	Niełasciwy nadzór PLW (niewłaściwa infrastruktura w podmiocie, brak zapewnienia dobrostanu zwierząt, braki dokumentacji)	2	Zalecenia pokontrolne	
		Nadzór nad PLW podmiotem odchów drobiu -Kontrole doraźne	1	Niewłaściwe postępowanie administracyjne	1	Informacja do GIW	
		Kontrola doraźna- zła wycena zwierząt	1	Nie stwierdzono zaniedbań		Podtrzymano stanowis	



						ko PLW	
		Kontrola doraźna – dobrostan zwierząt	1	Sprawa w toku			
		Kontrola doraźna – sposób wykonana badań kontrolnych zwierząt	1	Niewłaściwe postępowanie administracyjne	1	Zalecenia pokontrolne	
Stanowisko pracy do spraw ochrony zwierząt	103	Kontrole doraźne podmiotów w zakresie dobrostanu kur niosek	85 podmiotów	Powierzchnia mniejsza niż 550 cm <sup>3</sup> na kurę	9	Według decyzji Powiatowego Lekarza Weterynarii	
				Wysokość mniejsza niż 40 cm na 65 % powierzchni	7		
				Nachylenie podłogi większe niż 14 %	1		
				Brak urządzeń do skracania pazurów	48		
				Mniej niż 2 poidła kropelkowe dostępne dla każdej z kur	2		
				Zbyt mała ilość urządzeń do karmienia	6		
				Zbyt mała ilość urządzeń do pojenia	3		
				Gniazda pojedyncze na więcej niż 7 ptaków	3		
				Grzędy mniej niż 15 cm x liczba ptaków	11		
		Kontrola doraźna podmiotów – schronisk dla bezpańskich zwierząt	18 podmiotów	Niewłaściwie prowadzona ewidencja przetrzymywanych zwierząt	10		

				Braki strukturalne w zakresie wymaganych pomieszczeń	12		
				Niewłaściwie prowadzona dokumentacja lekarsko-weterynaryjna	13		



## Część III – Wnioski z, plany i założenia na rok następny

### 1. Wnioski z realizacji zadań w roku objętym sprawozdaniem

**1.1 Wnioski z realizacji kontroli wykonywanych zgodnie z Instrukcją Głównego Lekarza Weterynarii Nr GIWhig - 500 - 11/07 z dnia 14 sierpnia 2007 r. w sprawie określenia, na podstawie analizy ryzyka, częstotliwości kontroli podmiotów sektora spożywczego objętych urzędowym nadzorem Inspekcji Weterynaryjnym.**

**Po przeprowadzonych kontrolach stwierdzono następujące wnioski „Należy zintensyfikować nadzór w zakresie funkcjonowania wdrażania systemu nadzoru właścicielskiego w zakładach produkujących żywność pochodzenia zwierzęcego, ze szczególnym uwzględnieniem prowadzonych badań właścicielskich dotyczących produktu**

**Realizacja planów i założeń z roku poprzedniego”**

*Informacja o realizacji założeń z roku poprzedniego, zgodnie ze sprawozdaniem z realizacji zadań IW w danym województwie w 2008 roku.*

L P	PROBLEM / ZAGADNIENIE	PLANOWAN E DZIAŁANIE	ODPOWIEDZIALNO ŚĆ	TERMIN REALIZACJ I	SPOSÓB I STAN REALIZACJI
1.	Nieprawidłowości w zakresie realizacji procedur zawartych w standardach kontroli finansowej na poziomie PIW	Kontrole w PIW-etach	Główny księgowy	W trakcie roku 2009	Przeprowadzono i zakończono 14 kontroli , 3 kontrole w toku.
2.	Remont dachów na budynkach położonych przy ul. Brynowskiej 25a i 27, stacji transformatorowej i hydroforowni wykonano remont elewacji stacji transformatorowej i hydroforowni	Zrealizowano	Zespół AG	Lipiec 2009	Wykonano przy pomocy firmy zewnętrznej wybranej w drodze przetargu
3.	Dokończenie remont nawierzchni na terenie WIW	Zrealizowano	Zespół AG	Zakończono zgodnie z terminem	Wykonano przy pomocy firmy zewnętrznej wybranej w drodze przetargu

4.	Wdrożenie Zintegrowany System Informatyczny obejmujący kilka modułów w tym księgowość, kadry, magazyn, środki trwałe, czas pracy, płace itp.	zrealizowano	Wszyscy pracownicy WIW zgodnie z kompetencjami	Zakończono zgodnie z terminem	Wykonano przy pomocy firmy zewnętrznej wybranej w drodze przetargu, oraz pracowników WIW
5.	Elektroniczna Platforma Pracy Śląskiej Administracji Zespólonej w części dotyczącej elektronicznego obiegu dokumentów	Trwa realizacja	Śląski Urząd Wojewódzki	Brak danych co do terminu zakończenia	Wykonano jedynie połączenie światłowodowe
6.	Centralizacja zamówień publicznych.	Trwa realizacja	Śląski Urząd Wojewódzki	Brak danych co do terminu zakończenia	w zakresie zakupu telefonów komórkowych, sprzętu komputerowego i oprogramowania, samochodów
7.	Monitorowanie procentowego postępu prac dostosowawczych i modernizacyjnych w zakładach z okresem przejściowym przyznanym na podstawie Rozporządzenia Komisji (WE) nr 2076/2005	Kontrole w zakładach	zespół ds. ochr ochrony konsumenta	czerwiec 2009r	Wykonano
8.	Wdrożenie systemu kontroli powiatowych lekarzy weterynarii zgodnie z Instrukcją GLW Nr GIWhig-500-4/08 oraz Rozporządzeniem (WE) nr 882/2004	kontrole w PIWach	zespół ds. ochrony konsumenta	na bieżąco	Wykonano
9.	Kontynuacja wdrażania pakietu higienicznego z uwzględnieniem oceny ryzyka w zakładach	kontrole w zakładach	zespół ds. ochrony konsumenta	na bieżąco	Wykonano

10.	organizacja planu pobierania prób w kierunku monitorowania pozostałości w żywności oraz ich kontrola	ustalenie harmonogramu pobierania prób	zespół ds. ochrony konsumenta	kwiecień 2009r.	Wykonano
11.	Organizacja dystrybucji świadectw zdrowia na kraje trzecie ze szczególnym uwzględnieniem FR oraz kontrola prawidłowości dystrybucji, wypełniania i przechowywania druków	prowadzenie rejestru wydanych druków	zespół ds. ochrony konsumenta	na bieżąco	Wykonano
12.	Kontrola wykonywania badań przez urzędowych lekarzy Weterynarii wyznaczonych do wykonywania czynności w zakładach będących pod bezpośrednim nadzorem PLW	kontrole w zakładach	zespół ds. ochrony konsumenta	na bieżąco	Wykonano

## 2. Plany i założenia na rok następny

LP	PROBLEM / ZAGADNIENIE	PLANOWANE DZIAŁANIE	ODPOWIEDZIALNOŚĆ	TERMIN REALIZACJI
13.	Poprawa infrastruktury Wymiana drzwi wewnętrznych w budynku WIW	Wymiana drzwi i wykładzin podłogowych, remonty klatek schodowych i elewacji budynku ZHW, bieżące remonty	Zespół administracyjno gospodarczy	Cały rok 2010
14.	Poprawa zabezpieczenia mienia inspektoratu	Wdrożenie systemu identyfikacji mienia za pomocą kodów kreskowych	Zespół administracyjno gospodarczy	II i III kwartał 2010
15.	Zwalczanie i monitorowanie zakaźnych chorób zwierząt	Realizacja programu zwalczania choroby Aujeszkyego u świń	Stanowisko pracy do spraw zdrowia zwierząt i zwalczania chorób zakaźnych zwierząt,	Cały rok 2010

16.	Zwalczenie i monitorowanie zakaźnych chorób zwierząt	Realizacja programów zwalczania niektórych serotypów Salmonelli w stadach niosek, w stadach hodowlanych oraz w stadach brojlerów gatunku kura	Stanowisko pracy do spraw zdrowia zwierząt i zwalczania chorób zakaźnych zwierząt,	Cały rok 2010
17.	Zwalczenie i monitorowanie zakaźnych chorób zwierząt	Wdrożenie programu zwalczania salmonelli w stadach hodowlanych oraz towarowych indyków.	Stanowisko pracy do spraw zdrowia zwierząt i zwalczania chorób zakaźnych zwierząt,	Cały rok 2010
18.	Zwalczenie i monitorowanie zakaźnych chorób zwierząt	Przeprowadzenie akcji wiosennej i akcji jesiennej szczepienia lisów w kierunku wścieklizny lisów wolno żyjących	Stanowisko pracy do spraw zdrowia zwierząt i zwalczania chorób zakaźnych zwierząt,	Cały rok 2010
19.	Zwalczenie i monitorowanie zakaźnych chorób zwierząt	Przygotowanie i przeprowadzenie szkoleń dla powiatowych lekarzy weterynarii oraz pracowników PIW-etów	Zespół ds. ochrony zdrowia zwierząt oraz zespół ds. ochrony konsumenta	Cały rok 2010
20.	Dobrostan zwierząt w rzeźni	Przygotowanie i przeprowadzenie szkoleń dla powiatowych lekarzy weterynarii pracowników PIW-etów oraz wyznaczonych lekarzy weterynarii Kontrola w podmiotach gospodarczych	Stanowisko pracy do spraw zdrowia zwierząt i zwalczania chorób zakaźnych zwierząt Stanowisko pracy do spraw ochrony zwierząt	I półrocze 2010
21.	Nowe przepisy w zakresie dobrostanu kurcząt rzeźnych	Przygotowanie i przeprowadzenie szkoleń dla powiatowych lekarzy oraz weterynarii pracowników PIW-etów	Stanowisko pracy do spraw ochrony zwierząt	I półrocze 2010
22.	Nadzór nad pracą	Kontrole okresowe	Zespół do spraw higieny	Cały rok 2010

	PLW	i działania pokontrolne	środków spożywczych pochodzenia zwierzęcego, pasz oraz nadzoru nad ubocznymi produktami zwierzęcymi i nadzoru farmaceutycznego Zespół do spraw zdrowia zwierząt i zwalczania chorób zakaźnych zwierząt, higieny materiału biologicznego i ochrony zwierząt oraz zespół finansowo- księgowy	
23.	Badania „Monitoringowe” żywności pochodzenia zwierzęcego i pasz pochodzenia zwierzęcego	Rozdział, koordynacja. Okresowe kontrole wykonania	Stanowisko pracy do spraw higieny środków spożywczych pochodzenia zwierzęcego,  Stanowisko pracy do spraw pasz oraz nadzoru nad ubocznymi produktami zwierzęcymi	Cały rok 2010
24.	Kontrole farmaceutyczne	Kontrole: 10 % zakładów leczniczych dla zwierząt, 100% hurtowni, 10% przedsiębiorców prowadzących obrót p.l.w. wydawanymi bez przepisu lekarza weterynarii.	Stanowisko pracy do spraw nadzoru farmaceutycznego	Cały rok 2010
25.	Rejestr podmiotów sektora paszowego	Weryfikacja, uzupełnienie danych	Stanowisko pracy do spraw pasz oraz nadzoru nad ubocznymi produktami zwierzęcymi	I-III kwartał 2010
	Stosowanie pasz leczniczych	Szkolenie inspektorów, kontrola w PIW	Stanowisko pracy do spraw pasz oraz nadzoru nad ubocznymi produktami zwierzęcymi Stanowisko pracy do spraw nadzoru farmaceutycznego	II i III kwartał