



S P R A W O Z D A N I E
Z REALIZACJI ZADAŃ
INSPEKCJI WETERYNARYJNEJ
NA TERENIE WOJEWÓDZTWA
ŚLĄSKIEGO
W ROKU 2008

31.MARCA 2009r.

Spis treści

Wstęp.....

Część I – Ogólne informacje dotyczące Inspekcji Weterynaryjnej na terenie województwa

1. **Struktura Inspekcji Weterynaryjnej w województwie**
 - 1.1 Podstawowe zmiany w strukturze, w stosunku do roku poprzedniego
 - 1.2 Zmiany na stanowiskach WLW, Z-cy WLW, Kierownika ZHW i PLW w roku objętym sprawozdaniem
2. **Kadry Inspekcji Weterynaryjnej w województwie**
 - 2.1 Pracownicy Inspekcji Weterynaryjnej
 - 2.2 Osoby niebędące pracownikami Inspekcji Weterynaryjnej, wyznaczone do wykonywania określonych czynności.....
3. **Szkolenia Inspekcji Weterynaryjnej w województwie.....**
4. **Finansowanie Inspekcji Weterynaryjnej w województwie.....**
5. **Wykorzystanie systemu CELAB w województwie**

Część II – Realizacja zadań Inspekcji Weterynaryjnej na terenie województwa, w roku objętym sprawozdaniem

1. **Nadzór nad ochroną zdrowia zwierząt**
2. **Nadzór nad identyfikacją i rejestracją zwierząt.....**
3. **Nadzór nad humanitarną ochroną zwierząt.....**
4. **Weterynaryjna kontrola w handlu pomiędzy krajami członkowskimi Unii Europejskiej i w eksporcie do krajów nienależących do Unii Europejskiej**
5. **Bezpieczna żywność pochodzenia zwierzęcego**
6. **Nadzór nad paszami, ubocznymi produktami pochodzenia zwierzęcego oraz weterynaryjnymi produktami leczniczymi**
7. **Omówienie wyników kontroli wewnętrznych**

Część III – Wnioski z, plany i założenia na rok następny.....

1. **Wnioski z realizacji zadań w roku objętym sprawozdaniem.....**
2. **Plany i założenia na rok następny**

WSTĘP

Niniejsze sprawozdanie podsumowuje działania organów Inspekcji Weterynaryjnej prowadzone w 2008 r. na terenie województwa śląskiego

Wojewódzki Inspektorat Weterynarii w Katowicach w 2008r. wykonał szereg planowanych i doraźnych zadań. Planowo prowadzone były prace związane z diagnostyką laboratoryjną i kontrolami.

Największym, nowym zadaniem realizowanym przez inspekcje weterynaryjną województwa śląskiego w 2008r. była wdrożenie i realizacja programu zwalczania choroby Aujeszkyego u świń –

W trakcie roku wykonano pierwsze i drugie próbkobranie oraz rozpoczęto trzecie próbkobranie.

I próbkobranie – badanie przeprowadzono w 8406 stadach, liczba zbadanych zwierząt 55 306 przy ogólnej liczbie zwierząt w stadach 298 844;

II próbkobranie - badanie przeprowadzono w 6875 stadach, liczba zbadanych zwierząt 56 728 przy ogólnej liczbie zwierząt w stadach 265 308;

III próbkobranie - badanie przeprowadzono w 1407 stadach, liczba zbadanych zwierząt 21 771 przy ogólnej liczbie zwierząt w stadach 107 470;

Łącznie do ZHW Katowice dostarczono 137 482 próbki krwi od świń, które sukcesywnie w trakcie roku były badane. Przygotowanie programu do wdrożenia wymagało mobilizacji wielu szeregu komórek organizacyjnych WIW oraz inspektoratów powiatowych. Przed rozpoczęciem akcji przeprowadzono szkolenia skierowane do rolników, członków związków branżowych i lekarzy weterynarii. Zorganizowano również otwartą konferencję na temat „Program zwalczania choroby Aujeszkyego na terenie woj. śląskiego”

Drugim istotnym zadaniem realizowanym przez inspekcje weterynaryjną były programy zwalczania niektórych serotypów Salmonelli w stadach niosek i w stadach hodowlanych gatunku kura. Zbadano 176 stad niosek, w których znajdowało się 2 227 537 szt. ptaków oraz 76 stad hodowlanych w których znajdowało się 645 354 szt. W efekcie prowadzonych badań likwidacji poddano 22 stada kur niosek oraz 2 stada kur hodowlanych. Kontynuowano również inne programy monitorowania zakaźnych chorób zwierząt w tym brucellozę (ZHW przyjęło w 2008r 28322 próbki do badań oraz enzoptyczną białaczkę bydła, przyjęło do badań 19 061 prób).

Przeprowadzono akcję wiosenną i akcję jesienną szczepienia lisów w kierunku wścieklizny lisów wolno żyjących.

Ponadto realizując ustawowe zadania inspekcji weterynaryjnej wykonano szereg kontroli z zakresu higieny środków spożywczych pochodzenia zwierzęcego, z których do najistotniejszych należy 28 kontroli weryfikujących poprawność zatwierdzenia nadzorowanych przez PLW

zakładów produkujących żywność pochodzenia zwierzęcego. W efekcie tych kontroli 26 podmiotów uzyskało zatwierdzenie do handlu.

Ponadto w ramach działań nadzorczych przeprowadzono 105 kontroli zakładów produkujących żywność pochodzenia zwierzęcego. Kontrole były podstawą do weryfikacji sposobu nadzoru pełnionego przez PLW nad tymi zakładami. Wydano szereg zaleceń naprawczych, których wykonanie sprawdzono w trakcie 16 kontroli sprawdzających, wykonanych również w podmiotach produkcyjnych.

Dzięki zaangażowaniu pracowników WIW i ZHW po kolejnych auditach utrzymano certyfikaty potwierdzające spełnianie przez organizację

normy PN-EN ISO 9001:2001 w zakresie „Weterynaryjny nadzór inspekcyjny oraz prowadzenie badań laboratoryjnych” oraz

normy PN-EN ISO/IEC 17025:2005 w zakresie badań laboratoryjnych.

Do chwili obecnej pracownie ZHW Katowice prowadzą badania w oparciu o 58 akredytowanych metodyk badawczych, którymi oznaczane są 94 parametry. Dodać należy, że badania te wykonywane są na różnych matrycach, co powoduje, że rzeczywistych kierunków badawczych jest dużo więcej.



W 2008r. wykonano szereg prac remontowo budowlanych podnosząc standard infrastruktury inspektoratu:

- przeprowadzono remont elewacji budynku głównego WIW, położonego przy ul. Brynowskiej 25a, oraz budynku położonego przy ul. Brynowskiej 31,
- wykonano remont nawierzchni pomiędzy budynkami WIW i ZHW oraz chodnika wzdłuż budynku ZHW,
- uruchomiono, po wcześniejszej adaptacji pomieszczeń, nowy punkt obsługi klienta w budynku ZHW,
- przeprowadzono bieżące remonty kilkunastu pomieszczeń laboratoryjnych i administracyjnych.

Dokonano wyboru wykonawcy i rozpoczęto wdrażanie „Zintegrowanego Systemu Informatycznego” obejmującego kilka modułów między innymi: księgowość, kadry, magazyn, środki trwałe, czas pracy, płace itp.

W 2008r pomimo zwiększenia środków finansowych na płace (rezerwy celowe) inspekcja nadal poszukuje chętnych do pracy na wolne stanowiska. W Biuletynie Służby Cywilnej zamieszczono 53 ogłoszenia. Na 29 ogłoszeń nie wpłynęła żadna oferta. Na 24 ogłoszenia wpłynęło łącznie 76 ofert, w tym 54 spełniające wymagania formalne. Zatrudnionych zostało łącznie 15 osób w tym: 1 Powiatowy Lekarz Weterynarii 6 Zastępców Powiatowych Lekarzy Weterynarii, 5 lekarzy weterynarii do WIW oraz 1 radca prawny, 1 inspektor BHP, 1 asystent do ZHW..

Część I – Ogólne informacje dotyczące Inspekcji Weterynaryjnej

1. Struktura Inspekcji Weterynaryjnej

SCHEMAT ORGANIZACYJNY WOJEWÓDZKIEGO INSPEKTORATU WETERYNARII w KATOWICACH

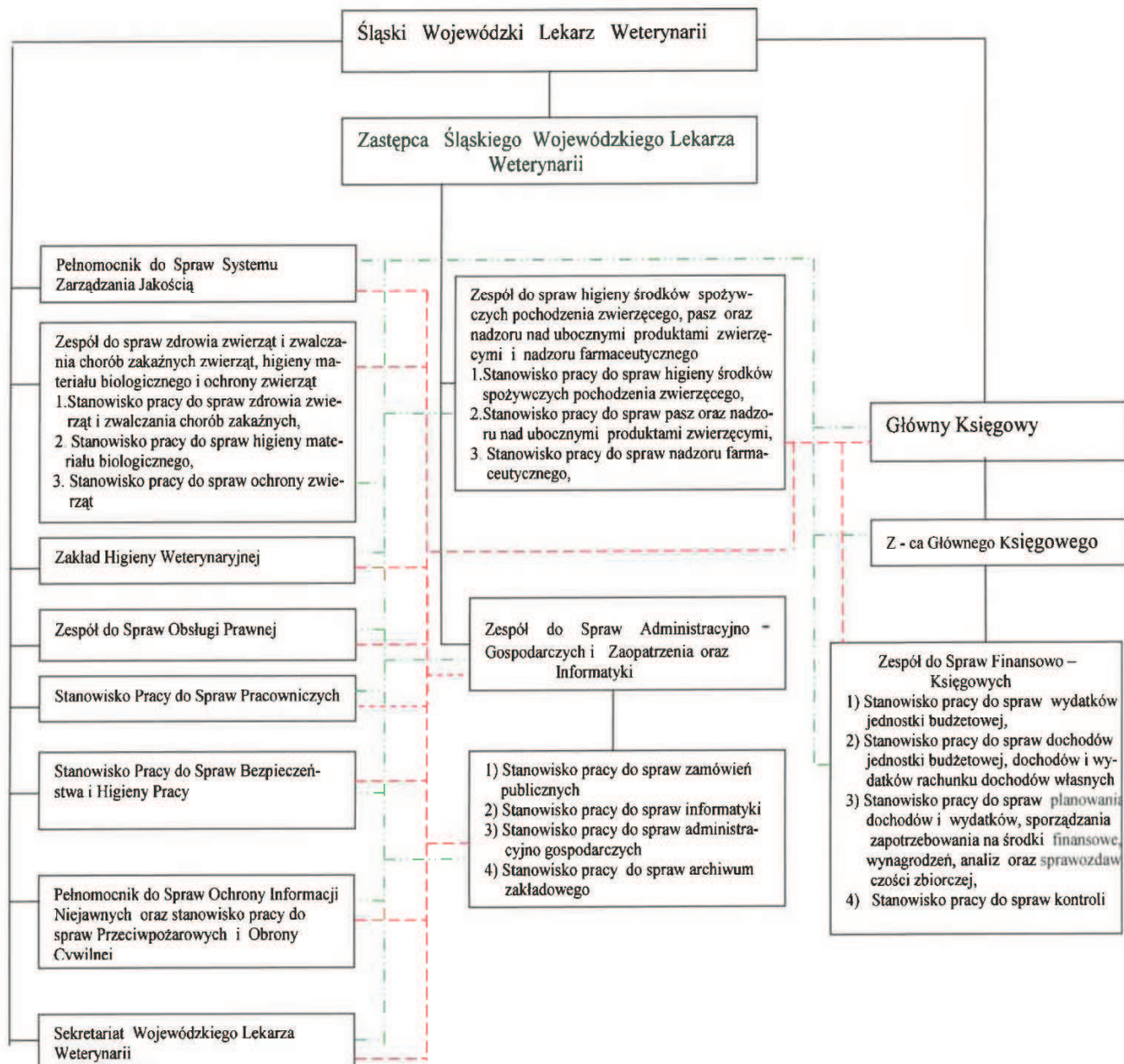

Schemat organizacyjny pochodzi z „Regulaminu organizacyjnego Wojewódzkiego Inspektoratu Weterynarii w Katowicach” z dnia 30.12.2008r

.STANOWISKO	IMIĘ i NAZWISKO
Śląski Wojewódzki Lekarz Weterynarii w Katowicach	lek. wet. Tadeusz SARNA

1.1 Podstawowe zmiany w strukturze, w stosunku do roku poprzedniego

JEDNOSTKA/STANOWISKO/ ZESPÓŁ KTÓREJ ZMIANA DOTYCZY	RODZAJ, CHARAKTER, ZMIAN	DATA ZMIANY	POWÓD ZMIANY
Zakład Higieny Weterynaryjnej – Kierownik ZHW	Obsadzenie stanowiska w formie rekrutacji wewnętrznej	01.07.2008	Brak kierownika ZHW
Zakład Higieny Weterynaryjnej - Pracownia Pasz, Pracownia Podłoży Bakteriologicznych, Pracownia Diagnostyki Chorób Wirusowych	Likwidacja samodzielnych pracowni poprzez łączenie w cztery duże pracownie	30.12.2008	Zmiana regulaminu organizacyj nego
WIW Stanowisko Pracy ds. kontroli wewnętrznych	Likwidacja samodzielnego stanowiska pracy – przeniesienie zadań do zespołu ds. finansowo- Księgowych	30.12.2008	Zmiana regulaminu organizacyj nego

1.2 Zmiany na stanowiskach WLW i PLW w roku objętym sprawozdaniem

STANOWISKO	IMIE I NAZWISKO	DATA ZMIANY	POWÓD ZMIANY	
Powiatowy Lekarz Weterynarii w Kłobucku	Lek. Wet. Andrzej Sosnowski	22.01.2008	Zgon Powiatowego Lekarza Weterynarii - wet. Marka Kowacza. Powierzenie obowiązków do czasu naboru na to stanowisko	
Zastępca Powiatowego Lekarza Weterynarii w Myszkowie	Jacek Musialik	28.02.2008	rezygnacja	
Zastępca Powiatowego Lekarza Weterynarii w Gliwicach	Dorota Osadców	01.03.2008	rezygnacja	
Powiatowy	Lek. Wet.	01.06.2008	Wakat na tym	

Lekarza Weterynarii w Kłobucku	Izabela Antonkiewicz		stanowisku. Powierzenie stanowiska w drodze naboru	
Zastępca Powiatowego Lekarza Weterynarii w Lublińcu	Lek. Wet. Krzysztof Biś	15.07.2008	Wakat na tym stanowisku Powierzenie stanowiska w drodze naboru	
Zastępca Powiatowego Lekarza Weterynarii w Kłobucku	Lek. Wet. Ewa Stachowiak	01.08.2008	Wakat na tym stanowisku Powierzenie stanowiska w drodze naboru	
Zastępca Powiatowego Lekarza Weterynarii w Zawierciu	Lek. Wet. Magdalena Saladra Bartosik	01.12.2008	Wakat na tym stanowisku Powierzenie stanowiska w drodze naboru	
Zastępca Powiatowego Lekarza Weterynarii w Gliwicach	Lek. Wet. Tomasz Wysocki	10.12.2008	Wakat na tym stanowisku Powierzenie stanowiska w drodze naboru	

2. Kadry Inspekcji Weterynaryjnej w województwie śląskim

2.1 Pracownicy Inspekcji Weterynaryjnej

Liczba etatów w województwie

JEDNOSTKA	STAN NA DZIEŃ 31.12 ROKU POPZEDNIEGO	STAN NA DZIEŃ 31.12 ROKU OBJĘTEGO SPRAWOZDANIEM	RÓŻNICA
WIW w Katowicach	177,0	172,00	- 5,0
W tym ZHW w Katowicach	80,0	80,00	0
PIW w Będzinie	14,33	16,67	2,34
PIW w Bielsku Białej	12,33	14,67	2,34
PIW w Cieszynie	10,33	14,00	3,67
PIW w Częstochowie	13,33	16,50	3,17
PIW w Gliwicach	11,67	12,67	1,00
PIW w Katowicach	11,33	13,67	2,34
PIW w Kłobucku	8,67	12,00	3,33
PIW w Lublińcu	7,67	9,67	2,00
PIW w Myszkowie	10,33	11,50	1,17
PIW w Pszczynie	8,67	11,50	2,83
PIW w Raciborzu	10,17	12,50	2,33
PIW w Rybniku	12,83	15,67	2,84
PIW w Tarnowskich Górach	8,67	11,50	2,83
PIW w Tychach	18,13	18,50	0,37
PIW w Wodzisławiu Śląskim	10,33	13,50	3,17
PIW w Zawierciu	10,67	11,50	0,83
PIW w Żywcu	8,53	11,50	2,97
PIW – ogółem	187,99	227,52	39,53
Województwo śląskie - ogółem	364,99	399,52	34,53

Struktura zatrudnienia w województwie śląskim

Jednostki organizacyjne Inspekcji Weterynaryjnej w województwie śląskim		Liczba jednostek organizacyjnych	Pracownicy Inspekcji Weterynaryjnej										
			Ogółem	Lekarze weterynarii	Osoby z wykształceniem wyższym, innym niż weterynaryjne				Laboranci weterynaryjni	Personel pomocniczy (technicy weterynaryjni, kontrolerzy san.-wet., oglądacze zwierząt rzeźnych i mięsa, trychinoskopiści)	Pozostali pracownicy		
					Prawnicy	Księgowi	Biologzy i mikrobiolodzy	Inni					
0		1	2	3	4	5	6	7	8	9	10		
Ogółem		1	18	373	120	15	38	9	64	20	9	98	
Wojewódzki inspektorat weterynarii w Katowicach ogółem		2	1	156	26	3	11	8	30	20	0	58	
Wojewódzki inspektorat weterynarii	Biurowojewódzkiego lekarza weterynarii	3		2	1		1						
	zespoły lub samodzielne stanowiska pracy do spraw	zdrowia zwierząt i zwalczania chorób zakaźnych zwierząt	4		7	5							2
		higieny środków spożywczych poch. zwierzęcego	5		7	5				1			1
		środków żywienia zwierząt oraz nadzoru nad ubocznymi produktami zwierzęcymi	6		3	3							
		higieny materiału biologicznego	7		2	2							
		nadzoru farmaceutycznego	8		2	2							
		ochrony zwierząt	9		1	1							
		bezpieczeństwa i higieny pracy, o.c., ppoż.	10		1					1			
		finansowo-księgowych	11		16			6					10
		administr.-gosp. i zaopatrzenia	12		29			2		6			21
		obsługi prawnej	13		3		3						
		pracowniczych	14		2			2					
		informatyki	15		2					1			1

	ochrony informacji niejawnych	16		1				1					
	Zakłady higieny weterynaryjnej	17		78	7		8	20	20		23		
	Pracownie terenowe	18											
	Inne laboratoria wchodzące w skład inspekcji	19											
Powiatowe inspektoraty weterynarii -ogółem		20	17	217	94	12	27	1	34	0	9	40	
Powiatowy inspektorat weterynarii	Biuro powiatowego lekarza weterynarii	21		32	21				6			5	
	zespoły lub samodzielne stanowiska pracy do spraw	zdrowia zwierząt i zwalczania chorób zakaźnych zwierząt	22		34,5	29,5				2		1	2
		higieny środków spożywczych poch. zw.	23		30	27,5						2,5	
		środków żywienia zwierząt oraz nadzoru nad ubocznymi produktami zwierzęcymi	24		19	8,5				7		2,5	1
		higieny materiału biologicznego	25		2,5	2						0,5	
		odkazania	26		0,5	0,5							
		ochrony zwierząt	27		7,5	5				1		1,5	
		obsługi prawnej	28		13		12			1			
		finansów, księgowości, administracji, informatyki i zaopatrzenia	29		78			27	1	17		1	32
		ochrony informacji niejawnych	30										

2.2. Osoby niebędące pracownikami Inspekcji Weterynaryjnej, wyznaczone do wykonywania określonych czynności

		Osoby niebędące pracownikami IW, wyznaczone do wykonywania określonych czynności				
		Lekarze wet. wyznaczeni na podstawie art. 16, ust. 1, pkt. 1 ustawy o Inspekcji Weterynaryjnej (Dz. U. 2007 nr 121 poz. 842 z późn. zm.)	Lekarze wet. wyznaczeni na podstawie art. 16, ust. 1, pkt. 1a ustawy o Inspekcji Weterynaryjnej (Dz. U. 2007 nr 121 poz. 842 z późn. zm.)	Osoby wyznaczone na podstawie art. 16, ust. 1, pkt. 2 ustawy o Inspekcji Weterynaryjnej (Dz. U. 2007 nr 121 poz. 842 z późn. zm.)		Osoby wyznaczone na podstawie art. 16, ust. 1, pkt. 3 ustawy o Inspekcji Weterynaryjnej (Dz. U. 2007 nr 121 poz. 842 z późn. zm.)
				Lekarze wet.	Osoby niebędące lekarzami wet.	
Ogólna liczba osób wyznaczonych		363	15	42	68	22
Osoby niebędące pracownikami Inspekcji, wyznaczone przez PLW do:80	szczepień ochronnych i badań rozpoznawczych	193	15	18	36	0
	sprawowania nadzoru nad miejscami gromadzenia zwierząt, skupu i sprzedaży, targami, wystawami, pokazami, konkursami	68	0	0	0	0
	badania zwierząt umieszczanych na rynku, przeznaczonych do wywozu oraz wystawiania świadectw zdrowia	128	0	0	0	0
	sprawowania nadzoru nad ubojem zwierząt rzeźnych, w tym badania przed- i poubojowego, oceny mięsa i nadzoru nad przestrzeganiem przepisów o ochronie zwierząt podczas uboju	255	0	9	9	0
	badania mięsa zwierząt łownych	133	0	4	0	0
	sprawowania nadzoru nad rozbiorem, przetwórstwem lub przechowywaniem mięsa i wystawianiem świadectw zdrowia	161	0	14	0	0
	sprawowania nadzoru nad punktami odbioru mleka, jego przetwórstwem oraz przechowywaniem produktów mleczarskich	29	0	0	0	0
	sprawowanie nadzoru nad wylądowywaniem ze statków rybackich i statków przetwórczych produktów rybołówstwa	6	0	0	0	0
	sprawowanie nadzoru nad przetwórstwem i przechowywaniem jaj konsumpcyjnych i produktów jajecznych	8	0	0	0	0
	pobierania próbek do badań	176	0	18	27	0
	sprawowanie nadzoru nad sprzedażą bezpośrednią	3	0	0	0	0
	kontroli identyfikacji zwierząt	0	0	0	0	22

Liczba osób wyznaczonych przez poszczególnych PLW w województwie

JEDNOSTKA	STAN NA DZIEŃ 31.12 ROKU POPZEDNIEGO	STAN NA DZIEŃ 31.12 ROKU OBJĘTEGO SPRAWOZDANIEM	RÓŻNICA
PIW w Będzinie	28	25	-3
PIW w Bielsku Białej	36	39	3
PIW w Cieszynie	23	23	0
PIW w Częstochowie	28	31	3
PIW w Gliwicach	17	33	16
PIW w Katowicach	21	25	4
PIW w Kłobucku	16	16	0
PIW w Lublińcu	16	17	1
PIW w Myszkowie	12	13	1
PIW w Pszczynie	19	25	6
PIW w Raciborzu	14	18	4
PIW w Rybniku	17	16	-1
PIW w Tarnowskich Górach	31	37	6
PIW w Tychach	18	24	6
PIW w Wodzisławiu Śląskim	26	26	0
PIW w Zawierciu	23	23	0
PIW w Żywcu	22	21	-1
Województwo śląskie - ogółem	367	412	45

Liczba umów z osobami/podmiotami wyznaczonymi, rozwiązanych ze skutkiem natychmiastowym w roku objętym sprawozdaniem.

JEDNOSTKA	UMOWY z OSOBAMI				
	POWÓD ROZWIĄZANIA UMOWY				
	Możliwość zagrożenia dla zdrowia publicznego lub zwierząt	Niewywiązywanie się osoby z powierzonych jej czynności	Zaniedbania w dokumentowaniu wykonywanych czynności	Zawieszenie lub utrata prawa wykonywania zawodu	Złożenie wniosku
PIW w Myszkowie		2			
Województwo śląskie – ogółem		2			

JEDNOSTKA	UMOWY z PODMIOTAMI				
	POWÓD ROZWIĄZANIA UMOWY				
	Możliwość zagrożenia dla zdrowia publicznego lub zwierząt	Niewywiązywanie się osoby z powierzonych jej czynności	Zaniedbania w dokumentowaniu wykonywanych czynności	Zawieszenie lub utrata prawa wykonywania zawodu	Złożenie wniosku
PIW w					
Województwo Śląskie ogółem	Nie dotyczy				

3. Szkolenia Inspekcji Weterynaryjnej w województwie

W roku 2008 pracownicy Inspekcji Weterynaryjnej województwa śląskiego wzięli udział w:

- 42 szkoleniach zorganizowanych przez wojewódzki inspektorat weterynarii – liczba przeszkolonych pracowników w wojewódzkim inspektoracie weterynarii: 83 oraz w powiatowych inspektoratach weterynarii: 734
- 38 szkoleniach zorganizowanych przez powiatowe inspektoraty weterynarii – liczba przeszkolonych pracowników w wojewódzkim inspektoracie weterynarii: 105 oraz w powiatowych inspektoratach weterynarii: 170

Przeprowadzone szkolenia poruszały następujące tematy

- Ochrona zdrowia zwierząt i zwalczanie chorób zakaźnych zwierząt – 7
- Plany zwalczania chorób zakaźnych zwierząt - 6
- Program zwalczania choroby Aujeszkyego u świń - 3
- Klasyczny pomór świń - 3
- obsługa weterynaryjna pszczelarzy - 1
- irz - 3
- higieny środków spożywczych pochodzenia zwierzęcego - 6
- nadzór nad paszami i upz - 4

Poza WIW i PIW, organizatorami szkoleń były następujące instytucje

- PIWet PIB Puławy 14 szkoleń
- Ministerstwo Rolnictwa i Rozwoju Wsi - 4 szkolenia
- Główny Inspektorat Weterynarii – 24 szkolenia
- Gdańska Fundacja Wody - 3 szkolenia
- Kancelaria Prezesa ministrów – 4 szkolenia
- Centrum Edukacji EURODIRECT – 5 szkoleń
- różni organizatorzy – 22 szkolenia

Szkolenia były realizowane ze środków

- z środków jednostki,
- z rachunku dochodów własnych,

Szczegółowe dane, dotyczące aktywności szkoleniowej w roku 2008, w województwie śląskim przedstawia poniższa tabela:

Szkolenia w których uczestniczyli pracownicy Wojewódzkiego Inspektoratu Weterynarii

LP.	Tytuł	Zakres	Organizator szkolenia	Liczba osób z województwa śląskiego przeszkolona w ramach danego szkolenia	Termin oraz lokalizacja szkolenia
1.	Badania laboratoryjne żywności	Badania laboratoryjne	Gdańska Fundacja Wody	1	22-24.01.08 Gdańsk
2.	Nowoczesny sekretariat i kancelaria w administracji publicznej – funkcjonowanie	Obsługa sekretariatu	Centrum Szkoleniowe Administracja Publiczna Wrocław	1	28-29.01.08 Katowice
3.	Identyfikacja i rejestracja bydła	Ochrona zwierząt	Agencja Restrukturyzacji i Modernizacji Rolnictwa Częstochowa	1	29.01.08 Częstochowa
4.	Zapewnienie i kontrola jakości pożywek mikrobiologicznych	Badania laboratoryjne	Gdańska Fundacja Wody	3	06-08.02.08 Gdańsk
5.	Diagnostyka salmonelli	Badania laboratoryjne	Główny Inspektorat Weterynarii	1	12-14.02.08 Puławy
6.	Wprowadzanie, aktualizowanie bazy danych podmiotów działających na rynku pasz zarejestrowanych i zatwierdzonych	Z zakresu pasz	Główny Inspektorat Weterynarii	1	14-15.02.08 Warszawa
7.	Techniki PCR	Badania laboratoryjne	DNA – Gdańsk II SC	1	18-20.02.08 Gdańsk
8.	Diagnostyka laboratoryjna	Omówienie wyników badań międzylaboratoryjnych w zakresie diagnostyki zgnilca amerykańskiego pszczoł metodą badań mikrobiologicznych	PIW PIB Puławy	1	20.02.08 Puławy
9.	Kontrola nad paszami i polepszaczami gleby wzmocnienie administracji weterynaryjnej	Z zakresu pasz i polepszaczy gleby	Główny Inspektorat Weterynarii	1	03-04.03.08 Warszawa
10.	CELAB teren	Informatyzacja danych	Główny Inspektorat Weterynarii	1	03.03.08 Puławy

11.	Organizacja ćwiczeń symulacyjnych i innych narzędzi szkoleniowych	Kontrola i zwalczanie chorób zakaźnych zwierząt	NIRAS dawniej ABC Poland Warszawa	2	10-12.03.08 Puławy
12.	Bezpieczeństwo żywności z Polski. Postępowanie z producentami ubocznymi produktami na terenie UE. Stan obecny i perspektywiczny	Bezpieczeństwo żywności	Główny Inspektorat Weterynarii	2	12-14.04.08 Warszawa Falenty
13.	Wdrażanie i stosowanie systemu HACCP w zakładach sektora paszowego w ramach projektu PL 2005 JB/AG/09/TL	System HACCP	Główny Inspektorat Weterynarii	1	31.03 – 02.04.08 Warszawa
14.	Podstawy metrologii i walidacja procedur badawczych w świetle najnowszych przepisów UE	Badania laboratoryjne	COSEL Mariola Wasilewska Laboratorium Aplikacyjne AZAS i ICP-OES Kędzierzyn Koźle	1	03-04.04.08 Kędzierzyn Koźle
15.	Rachunkowość budżetowa Intensywny kurs dla pracowników sektora finansów publicznych	Prowadzenie rachunkowości budżetowej	EURODIRECKT Katowice	2	04.04.08 10.04.08 Katowice
16.	Zadania obronne	Przygotowanie kadry kierowniczej Śl. UW oraz jedn. Administracji niezespolonej woj.. Śląskiego do realizacji zadań obronnych	Śląski Urząd Wojewódzki Katowice	1	01-02.04.08 Ustroń
17.	XXIV konferencja naukowo-techniczna aktualne wymagania w zakresie oceny jakości pasz	Wymagania w zakresie oceny jakości pasz	Instytut Zootechniki w Krakowie PIB Krajowe Laboratorium Pasz w Lublinie	1	07-08.04.08 Zakopane
18.	XV Konferencja dot. Problemów zw. Z oznaczaniem fosforu, tłuszczu, wody, NaCl, azotu, hydroksyproliny, skrobi oraz azotanów w produktach mięsnych	Badania laboratoryjne	PIW – PIB Puławy	1	08-09.04.08 Puławy
19.	Walidacja jakościowa serologicznych i mikrobiologicznych metod diagnostycznych	Walidacja metod badawczych	PIW – PIB Puławy	2	21.04.08 Puławy
20.	Wzmocnienie Polskiej Administracji Weterynaryjnej w zakresie weterynaryjnych aspektów zdrowia publicznego blok II Salmonella	Weterynaryjne aspekty zdrowia publicznego blok II	Ministerstwo Rolnictwa i Rozwoju Wsi Warszawa	1	14-18.04.08 Warszawa

21.	Zasady nadzoru nad wykorzystaniem polepszaczy gleby	Nadzór nad polepszaczami gleby	Ministerstwo Rolnictwa i Rozwoju Wsi Warszawa	1	12-14.05.08 Warszawa
22.	Walidacja i sterowanie jakością w badaniach mikrobiologicznych żywności i pasz	Badania laboratoryjne	PIW – PIB Puławy	1	12-13.05.08 Puławy
23.	Kwalifikowany podpis elektroniczny	Kwalifikowany podpis elektroniczny	ZUS	2	19.05.08 Katowice
24.	Zastosowanie technik biologii molekularnej w diagnostyce wścieklizny	Badania laboratoryjne	PIW – PIB Puławy	1	19-20.05.08 Puławy
25.	Czynniki zoonotyczne	Czynniki zoonotyczne	PIW – PIB Puławy	5	26-30.05.08 Warszawa
26.	Analiza ryzyka	Analiza ryzyka	Główny Inspektorat Weterynarii	3	03-05.06.08 Warszawa
27.	Oznaczanie neuroleptyków w nerkach	Badania laboratoryjne	PIW – PIB Puławy	5	01-06.05.08 Puławy
28.	Techniki informatyczne stosowane w laboratorium	Techniki informatyczne w laboratorium	POLLAB	3	05-06.06.08 Jurata
29.	Mikrobiologiczne badanie żywności w wyk. PCR	Badania laboratoryjne	Politechnika Łódzka	2	05-06.06.08 Łódź
30.	Rejestracja i identyfikacja zwierząt handel zwierzętami oraz dobrostan zwierząt	Rejestracja i identyfikacja zwierząt	PIW – PIB Puławy	2	04-06.06.08 Puławy
31.	Tematyka Salmonelli w ramach TF 2006/018-180.04.03	Salmonella	Główny Inspektorat Weterynarii	5	09-13.06.08 Puławy
32.	Zasady nadzoru nad wykorzystaniem polepszaczy gleby	Nadzór nad polepszaczami gleby	Główny Inspektorat Weterynarii	1	10.06.08 Warszawa
33.	Diagnostyka serologiczna enzoptycznej białaczki bydła	Diagnostyka serologiczna enzoptycznej białaczki bydła	Główny Inspektorat Weterynarii	1	19-20.06.08 Puławy
34.	Oznaczanie fumonizyn B1, B2 w paszach	Badania laboratoryjne	Główny Inspektorat Weterynarii	3	18-20.06.08 Puławy
35.	Diagnostyka serologiczna choroby Aujeszkyego	Diagnostyka serologiczna choroby Aujeszkyego	PIW – PIB Puławy	3	18-20.06.08 Puławy
36.	Czynniki zoonotyczne	Czynniki zoonotyczne	Ministerstwo Rolnictwa i Rozwoju Wsi Warszawa	4	08-11.07.08 Warszawa

37.	Budżet zadaniowy w administracji publicznej	Budżet zadaniowy w administracji publicznej	Główny Inspektorat Weterynarii	1	15.07.08 Warszawa
38.	Metodologia kontroli	Metodologia kontroli	Główny Inspektorat Weterynarii	2	17-18.07.08 Puławy
39.	Zoonozy	Zoonozy	Główny Inspektorat Weterynarii	5	21-25.07.08 Warszawa
40.	Pasze lecznicze	Pasze lecznicze	Główny Inspektorat Weterynarii	2	23-24.07.08 Puławy
41.	Profilaktyka etyczna i strategia antykorupcyjna	Etyka i strategia antykorupcyjna	Kancelaria Prezesa Rady Ministrów	1	01.09.08 Katowice
42.	Zasady gospodarki finansowej jednostek budżetowych	Gospodarka finansowa jednostek budżetowych	Centrum Edukacji EURODIRECCT Katowice	1	25.09.08 Katowice
43.	Korzystanie z danych zgromadzonych w Centralnej Bazie Danych Systemu CELAB	Korzystanie z centralnej bazy danych w systemie CELAB	Główny Inspektorat Weterynarii	1	03.09.08 Puławy
44.	Szkolenie z zakresu pasz i utylizacji	Pasze i utylizacja	Główny Inspektorat Weterynarii	2	11-12.09.08 Warszawa
45.	Szkolenie w zakresie Zwalczania choroby Aujeszkiego w zakresie wet. Aspektów zdrowia publicznego	Zwalczanie choroby Aujeszkiego	Główny Inspektorat Weterynarii	1	15.09.08 Warszawa
46.	Faktura VAT – prawa i obowiązki podatnika	Zasady rozliczeń finansowych	Centrum Promocji i Szkolenia SYSTEM Kraków	1	19.09.08 Kraków
47.	Higiena żywienia zwierząt i pasz	Higiena żywienia zwierząt i pasz	UWM w Olsztynie	2	20-21.09.08 Stare Jabłonki
48.	Środki trwałe oraz wartości niematerialne i prawne	Środki trwałe oraz wartości niematerialne i prawne	Centrum Szkoleniowe Finanse Publiczne Wrocław ul. T. Kościuszki	1	30.09.08 Katowice
49.	Podatek VAT od podstaw, prognozowane zmiany oraz bieżące problemy	Rozliczenia finansowe w jednostkach budżetowych	Centrum Edukacji EURODIRECCT Katowice 1	2	23.09.08 30.09.08 Katowice
50.	Zasady prowadzenia inwentaryzacji	Warsztaty z zakresu prowadzenia inwentaryzacji	SYNTEZA szkolenia-konsulting Bytom	1	24.09.08 Katowice
51.	Organizacja ćwiczeń symulacyjnych i innych praktycznych narzędzi szkoleniowo-konsultacyjnych dot. Kontroli i zwalczania chorób zakaźnych zwierząt	Kontroli i zwalczania chorób zakaźnych zwierząt	NIRAS dawniej ABC Poland Warszawa	1	27.10.08 Puławy

52.	Francuski plan zwalczania choroby niebieskiego języka	zwalczania choroby niebieskiego języka	Główny Inspektorat Weterynarii	6	01-08.10.08 Puławy
53.	Audit wewnętrzny w laboratorium	Zarządzanie jakością w laboratoriach badawczych	OMEX Centrum Zarządzania Warszawa	4	20-24.10.08 Krynica Zdrój
54.	Zapobieganie zjawiskom korupcji w administracji publicznej	Zapobieganie zjawiskom korupcji w administracji publicznej	KPRM	1	20-21.10.08 Ożarów Mazowiecki
55.	Szkolenie dla administratorów CELAB	System informatyczny CELAB	KPRM	2	20-21.10.08 Puławy
56.	Powszechna samoobrona dla pracowników OC, instytucji i zakładów pracy	Warsztaty z zakresu obrony cywilnej	UM Wydział Zarządzania Kryzysowego Katowice	1	22.10.08 Katowice
57.	Szkolenie obronne	Warsztaty z zakresu obrony cywilnej	Śl.UW Wydział Bezpieczeństwa i Zarządzania Kryzysowego	2	13-14.11.08 Ustroń Jaszowiec
58.	Oznaczanie molibdenu w mieszkankach paszowych dla drobiu	Badania laboratoryjne	Instytut Zootechniki w Krakowie PIB Krajowe Laboratorium Pasz w Lublinie	2	20-21.11.08 Lublin
59.	Handel wewnątrz wspólnotowy żywymi zwierzętami	Handel wewnątrzwspólnotowy	Główny Inspektorat Weterynarii	2	28-29.11.08 Warszawa
60.	Ważenie – teoria i praktyka	Badania laboratoryjne	RADWAG Radom ul. Bracka 28	1	04.11.08 Radom
61.	Warsztaty w ramach projektu szkoleń dla urzędowych lekarzy wet. W oparciu o rozp. WE 854/2004	Omówienie rozporządzenia 854/2004	Główny Inspektorat Weterynarii	3	04-07.11.08 Jadwiszyn
62.	Elektroniczny rejestr ubezpieczonych dla pracowników WIW	Ubezpieczenie pracowników	PZUZ - Katowice	1	06.11.08 Katowice
63.	Diagnostyka chorób zakaźnych	Diagnostyka chorób zakaźnych	PIW – PIB Puławy	1	21.11.08 Puławy
64.	Warsztaty Zamówień Publicznych – nowelizacja prawa j.w.	Nowelizacja prawa o zamówieniach publicznych	Centrum Szkoleniowe Przetargi Publiczne pl. Wrocław	4	24-27.11.08 Zakopane

65.	Budżet zadaniowy IW i finansowanie programu zwalczania chor. Zakaźnych zwierząt	Budżet zadaniowy IW i finansowanie programu zwalczania chor. Zakaźnych zwierząt	Główny Inspektorat Weterynarii	2	17-18.09.08 Warszawa
66.	Kurs dla zastępców Głównego Księgowego	Z zakresu finansów publicznych	Centrum Edukacji EURUDIRECT Katowice	1	II półrocze 2008 Katowice
67.	Badania kontrolne skażeń promieniotwórczych żywności pochodzenia zwierzęcego i pasz	Badania laboratoryjne	PIW – PIB Puławy	1	02.12.08
68.	Tworzenie protokołu pobrania prób oraz omówienie zasad dostarczania do laboratorium	Zasady pobierania prób	PIW – PIB Puławy	1	02.12.08 Wrocław
69.	Diagnostyka laboratoryjna grypy ptaków i rzekomego pomoru drobiu oraz diagnostyka salmonellozy drobiu	Badania laboratoryjne	PIW – PIB Puławy	2	08-09.12.08 Puławy
70.	Oznaczanie pozostałości zw. Beta-agonistycznych metodą chromatografii cieczowej z aspektem. Pasz	Badania laboratoryjne	PIW – PIB Puławy	3	10-12.12.08 Puławy
71.	Nadzór nad środkami żywienia zwierząt oraz zagospodarowaniem ubocznych produktów zwierzęcych	Nadzór nad środkami żywienia zwierząt oraz zagospodarowaniem ubocznych produktów zwierzęcych	Inspekcja Weterynaryjna WIW we Wrocławiu	2	11-12.12.08 Wrocław
72.	Gospodarka magazynowa w przedsiębiorstwie	Gospodarka magazynowa	SYNTEZA szkolenia-konsulting Bytom	1	12.12.08 Katowice
73.	Dodatki paszowe	Pasze	Instytut Zootechniki w Krakowie PIB Krajowe Laboratorium Pasz w Lublinie	2	11-12.12.08 Puławy
74.	Krajowy program zwalczania niektórych serotypów salmonelli w stadach niosek oraz brojlerów	Salmonella	Ministerstwo Rolnictwa i Rozwoju Wsi Warszawa	3	10-12.12.08 Warszawa
75.	Zasady gospodarki finansowej w jednostkach budżetowych po zmianach	Gospodarka finansowa w jednostkach budżetowych	Centrum Edukacji EURUDIRECT Katowice	1	15.12.08 Katowice
76.	Kształtowanie wynagrodzeń w służbie publicznej	Szkolenia centralne	KPRM-	3	15-16.12.08 Katowice

Szkolenia organizowane przez pracowników Wojewódzkiego Inspektoratu Weterynarii w Katowicach

LP.	Tytuł	Zakres	Organizator szkolenia	Liczba osób z województwa śląskiego przeszkolona w ramach danego szkolenia	Termin oraz lokalizacja szkolenia
1.	Sytuacja epizootyczna woj. Śląskiego	Omówienie i analiza aktualnej sytuacji epizootycznej województwa	WIW.CHZ	-	04.02.08
2.	Przeprowadzanie kontroli punktów kontroli i miejsc gromadzenia zwierząt.	Szkolenie PLW w sprawie postępowania PLW przy przeprowadzaniu kontroli punktów kontroli i miejsc gromadzenia zwierząt.	WIW.CHZ	WIW – 5 PIW – 17	14.02.08
3	Obsługa weterynaryjna pszczelarzy w Polsce	Szkolenie PLW w zakresie Obsługi weterynaryjnej pszczelarzy w Polsce	WIW.CHZ	PIW – 20	05.03.08
4	Plany zwalczania chorób zakaźnych zwierząt	Spotkanie robocze z PLW dotyczące planów gotowości w siedzibie WIW Katowice	WIW.CHZ	PIW – 20	05.03.08
5	Plany zwalczania chorób zakaźnych zwierząt	Spotkanie robocze z PLW w siedzibie WIW Katowice jako dalszy ciąg pracy nad planami gotowości zwalczania chorób zakaźnych zwierząt	WIW.CHZ	PIW -15	13.03.08r
6	Plany zwalczania chorób zakaźnych zwierząt	Spotkanie dot. Planów zwalczania chorób zakaźnych zwierząt z udziałem między innymi Państwowej Straży Pożarnej, Komendy Wojewódzkiej Policji, przedstawicieli Wydziału Bezpieczeństwa i Zarządzania Kryzysowe-go Śląskiego Urzędu Wojewódzkiego w Katowicach	WIW.CHZ	WIW – 2 Inne służby (policja, straż pożarna) – 4	17.03.08
7	Plany zwalczania chorób zakaźnych zwierząt	Spotkanie robocze z PLW – aktualizacja planów gotowości	WIW.CHZ	PIW -17	18.03.08
8	Plany zwalczania chorób zakaźnych zwierząt	Narada z PLW w sprawie aktualizacji planów gotowości; omówienie kwestionariusza dotyczącego misji FVO; zwalczanie chorób zakaźnych zwierząt- metody uśmiercania zwierząt.	WIW.CHZ	PIW- 31	27.03.08
9	Plany zwalczania chorób zakaźnych zwierząt	Szkolenie dot. Planów zwalczania chorób zakaźnych zwierząt;	WIW.CHZ	WIW -9	01.04.08
10	Program zwalczania choroby Aujeszkyego u świń	Szkolenie 1h. Programu zwalczania choroby Aujeszkyego	WIW.CHZ	PIW- 21	16.04.08r
11	Ochrona zdrowia zwierząt i zwalczanie chorób zakaźnych zwierząt	Szkolenie dotyczące planu wydatków na rok 2008 z rozdziału 01022	WIW.CHZ	PIW- 32	23.04.08r

12	Program zwalczania choroby Aujeszkiego u świń	Szkolenie pracowników PIW w Raciborzu oraz lekarzy weterynarii wolnej praktyki w zakresie choroby Aujeszkiego;	WIW.CHZ	PIW – 11	22.04.08r
13	Program zwalczania choroby Aujeszkiego u świń	Spotkanie robocze dla koordynatorów ds. zwalczania choroby Aujeszkiego	WIW.CHZ	PIW- 23	3.06.08r
14	Ochrona zdrowia zwierząt i zwalczanie chorób zakaźnych zwierząt	szkolenie dla powiatowych lekarzy weterynarii w Szczyrku dot. Min. realizacji programu zwalczania choroby Aujeszkiego, badań kontrolnych zakażeń zwierząt, realizacji programów zwalczania niektórych serotypów Salmonelli w stadach hodowlanych oraz kur niosek;	WIW.CHZ	19.06.08 – 54 20.06.08 – 30	19- 20.06.08r
15	Program zwalczania choroby Aujeszkiego u świń	Spotkanie robocze koordynatorów ds. zwalczania choroby Aujeszkiego w WIW Katowice	WIW.CHZ	PIW- 22	16.07.08r
16	Sprawy finansowe dotyczące ochrony zdrowia zwierząt i zwalczania chorób zakaźnych zwierząt	Narada PLW i Głównych Księgowych w WIW Katowice.	WIW.CHZ	PIW- 27	31.07.08r
17	Ćwiczenia z zakresu zwalczania klasycznego pomoru świń	Spotkanie robocze w WIW Katowice dotyczące ćwiczeń symulacyjnych na terenie woj. Śląskiego ze zwalczania klasycznego pomoru świń	WIW.CHZ	PIW- 21	03.09.08r
18	Ćwiczenia z zakresu zwalczania klasycznego pomoru świń	Ćwiczenia z zakresu zwalczania klasycznego pomoru świń – Cieszyn	WIW.CHZ	PIW – 27	8- 11.09.08r
19	Ćwiczenia z zakresu zwalczania klasycznego pomoru świń	Spotkanie robocze w WIW Katowice – podsumowanie ćwiczeń symulacyjnych ze zwalczania klasycznego pomoru świń.	WIW.CHZ	PIW- 39 WIW- 9	18.09.08r
20	Ochrona zdrowia zwierząt i zwalczanie chorób zakaźnych zwierząt	Szkolenie dotyczące choroby Aujeszkiego i zwalczania chorób zakaźnych zwierząt – Żywiec.	WIW.CHZ	PIW- 29	22- 24.10.08r
21	Ochrona zdrowia zwierząt i zwalczanie chorób zakaźnych zwierząt	Narada z PLW dotycząca misji FVO (gruźlica i brucelozą bydła).	WIW.CHZ	PIW- 24	06.10.08r

22	Ochrona zdrowia zwierząt i zwalczanie chorób zakaźnych zwierząt	Podsumowanie ćwiczeń symulacyjnych w zakresie kontroli i zwalczania chorób zakaźnych zwierząt oraz aktualizacja planów gotowości	WIW.CHZ	PIW- 30 WIW-7	21.11.08r
23	Ochrona zdrowia zwierząt i zwalczanie chorób zakaźnych zwierząt	szkolenie – postępowanie Inspekcji Weterynaryjnej na wypadek wystąpienia Gorączki Q u przeżuwaczy.	WIW.CHZ	PIW- 17 WIW-12 Inni uczestnicy – 75	15.12.08r
24	Inwestycje finansowane ze środków budżetu państwa	Planowanie inwestycji, finansowanie inwestycji ze środków budżetu państwa z uwzględnieniem obowiązujących przepisów prawa	WIW	34 osoby z PIW	Szczyrk
25	Odpowiedzialność za naruszenie dyscypliny finansów publicznych	Przesłanki naruszenia dyscypliny finansów publicznych oraz odpowiedzialność za jej naruszenie w świetle przepisów ustawy o finansach publicznych	WIW	34 osoby z PIW	Katowice
26.	Szkolenie Głównych Księgowych PIW	Zmiany w rachunkowości, Bilans, Planowanie, Sprawozdawczość, Budżet zadaniowy, TREZOR	WIW -FK + CHZ	4 WIW +16 PIW = razem 20	18-19 czerwca 2008 Szczyrk
27	Planowanie	Korekty planu, zwroty środków,	WIW -FK + CHZ	5 WIW +17 PIW = razem 22	4.02.2008 WIW Katowice
28	Plany wydatków	Plan wydatków na 2008 z 01022 z podziałem na choroby	WIW -FK + CHZ	5 WIW +19 PIW = razem 24	23.04.2008 8 WIW Katowice
29	Spotkanie szkoleniowe w PIW Żywiec	- prowadzenie badań zgodnie z wytycznymi Rozporządzenia komisji (WE) nr 1441/2007 - funkcjonowanie systemu HACCP - wytyczne dot. kwalifikacji zakładu na rynek państw trzecich - rozbudowa zakładu, rozszerzenie zakresu działalności ...	WIW-HŻ	12 urzędowych lekarzy Weterynarii z terenu PIW Żywiec	12.02.2008 r. Żywiec
30	Spotkanie szkoleniowe	- omówienie praktycznych aspektów Instrukcji Głównego Lekarza Weterynarii nr GIWhig-500-11/07 z 14 sierpnia 2007r.	WIW-HŻ	22 osoby z PIWów 2 osoby z WIW	11.03.2008 r. WIW Katowice
31	Certyfikacja i odprawy przesyłek do Federacji Rosyjskiej	- wystawianie świadectw zdrowia na kraje trzecie	WIW-HŻ	35 osób z PIWów 2 osoby z WIW	26.05.2008 r. WIW Katowice
32	Wzmocnienie administracji weterynaryjnej w zakresie szkoleń dla urzędowych lekarzy Weterynarii stosownie do rozporządzenia (WE) 854/2004	- tematyka rozporządzenia (WE) 854/2004	GIW	17 osób z PIWów	25 – 29 sierpnia 2008 r. Wrocław

33	Spotkanie szkoleniowe w PIW Bielsko-Biała	- spotkanie szkoleniowo-informacyjne dot. Instrukcji GLW Nr GIWhig.500/3a/07 z dnia 11 września 2007 r. w sprawie postępowania organów Inspekcji Weterynaryjnej przy zatwierdzaniu zakładów i cofaniu zatwierdzenia zakładów	WIW-HŻ	11 osób – przedstawiciele zakładów produkcyjnych 2 osoby z WIW	01.10.2008 r. Bielsko - Biała
34	Spotkanie szkoleniowe w PIW Lubliniec	- prawidłowość wypełniania list kontrolnych SPIWET	WIW-HŻ	14 osób z terenu PIW Lubliniec	01.12.2008r Lubliniec
35	Spotkanie szkoleniowe w WIW	- RASSF - omówienie wyników kontroli oraz podjętych działań administracyjnych z mięsem pochodzenia irlandzkiego - traceability zgodnie z rozporządzeniem (WE) Nr 178/2002			
36	IRZ	Kontrola na miejscu siedzib stad bydła, owiec kóz. Dostęp do danych zawartych w systemach IRZ. Zasady logowania i obsługi kont użytkowników systemów IRZ	WIW Katowice OR ARiMR w Częstochowie	19 PIW 1 WIW	29.01.08
37	IRZ	Identyfikacja koni wprowadzanych do handlu wewnątrz wspólnotowego	WIW Katowice Okręgowy Związek Hodowców Koni	20 PIW 2 WIW	24.04.08
38	IRZ	Interpretacja procedur GLW w zakresie kontroli i identyfikacji i rejestracji bydła oraz owiec i kóz	WIW Katowice	31 PIW 3 WIW	10.10.08
39	Nadzór nad paszami oraz UPPZ	Bieżące problemy z zakresu nadzoru nad paszami i uppz	WIW-HP	20-PIW 4 WIW	21.01.08
40	Nadzór nad paszami	Raportowanie Roczno planu urzędowych kontroli- warsztaty (WIW-HP	17 PIW 2 WIW	Luty 2008 (do 3 osób na dzień)
41	Nadzór nad paszami	Sposób prowadzenia rejestru Pobieranie próbek w kierunku GMO „HACCP w sektorze paszowym”	WIW-HP	19-PIW WIW-3	16.07.08r .
42	Nadzór nad paszami oraz uppz	1.Technika pobierania próbek pasz 2. Metodyka kontroli gospodarstw 3. „HACCP w sektorze paszowym” - warsztaty 4. Postępowanie z gnojowicą 5. Wpływ pasz na skażenie produktów pochodzenia zwierzęcego 6. Metodyka kontroli etykiet- wykład + ćwiczenia praktyczne	WIW-HP	18-PIW 4-WIW 2-WIW Opole, 1-WIW Wrocław	08- 10.10.08

W 2008 roku 2 pracowników Wojewódzkiego Inspektoratu Weterynarii w Katowicach ukończyło specjalizację weterynaryjną w zakresie:

- a) Epizootiologia i administracja weterynaryjna 1 osoba – Zespół ds. zdrowia zwierząt i zwalczania chorób zakaźnych zwierząt, higieny materiału biologicznego i ochrony zwierząt
- b) Higiena zwierząt rzeźnych i żywności pochodzenia zwierzęcego – 1 osoba – Stanowisko Pracy ds. higieny środków spożywczych pochodzenia zwierzęcego

PIW w Będzinie

W roku 2008 pracownicy Inspekcji Weterynaryjnej powiatu będzińskiego wzięli udział w:

- 8 szkoleniach zorganizowanych przez wojewódzki inspektorat weterynarii – liczba przeszkolonych pracowników w powiatowym inspektoracie weterynarii : 12
- szkoleniach zorganizowanych przez powiatowe inspektoraty weterynarii – liczba przeszkolonych urzędowych lekarzy weterynarii :

Przeprowadzone szkolenia poruszały następujące tematy :

- a) zamówienia publiczne,
- b) wypełnianie dokumentów związanych z eksportem na Federację Rosyjską
- c) polepszacze gleby,
- d) omówienie zmian w ustawie o rachunkowości,
- e) programy zwalczania chorób zakaźnych,
- f) ćwiczenia dot. klasycznego pomoru świń,
- g) pasze i uppz,
- h) zwalczanie choroby Aujeszky i gorączka Q.

Poza WIW i PIW, organizatorami szkoleń były następujące instytucje

- a) Ministerstwo Rolnictwa i Rozwoju Wsi.

Szkolenia organizowane przez PIW Będzin były realizowane ze środków

- a) własnych.

Szczegółowe dane, dotyczące aktywności szkoleniowej w roku 2008, w powiecie będzińskim przedstawia poniższa tabela:

LP.	Tytuł	Zakres	Organizator szkolenia	Liczba osób z PIW Będzin przeszkolona w ramach danego szkolenia	Termin oraz lokalizacja szkolenia
1.	Zamówienia publiczne	Omówienie procedur przeprowadzania zamówień publicznych	WIW Katowice	2	11.03.2008 WIW Katowice 18.11.2008 WIW Katowice
2.	Eksport do Federacji Rosyjskiej	Omówienie zasad wypełniania eksportowych świadectw zdrowia na FR	WIW Katowice	4	26.05.2008 WIW Katowice
3.	Polepszacze gleby	Omówienie procedur i aspektów prawnych stosowania polepszaczy gleby w rolnictwie	MRiRW Warszawa	1	10.06.2008 Warszawa

4.	Szkolenie księgowych	Omówienie zmian w ustawie o rachunkowości , omówienie nieprawidłowości w bilansie i rachunku zysków i strat, omówienie planu wydatków i wykonania w rozdziale 01022, omówienie systemu sprawozdawczości budżetowej TREZOR, omówienie projektu ustawy budżetowej na 2008 r.	WIW Katowice	1	18-19.06.2008 Szczyrk
5.	Szkolenie dla inspektorów CHZ	Omówienie realizacji programów zwalczania chorób zakaźnych , omówienie nieprawidłowości w handlu wewnątrzwspólnotowym , omówienie procedury powoływania rzeczoznawców i wypłaty odszkodowań	WIW Katowice	2	19-20.06.2008 Szczyrk
6.	Wzmocnienie administracji		MRiRW	1	25-28.08.2008 Wrocław
7.	Ćwiczenia z klasycznego pomoru świń	Ćwiczenia symulacyjne na wypadek wystąpienia klasycznego pomoru świń	WIW Katowice	2	08-11.09.2008
8.	Pasze i uppz	Omówienie sposobu przeprowadzania próbkobrania pasz i wypełnianie protokołów kontroli	WIW Katowice	1	08-10.10.2008 Szczyrk
9.	Kształtowanie wynagrodzeń w służbie publicznej	Omówienie tematyki sporządzania opisów stanowisk pracy i przeprowadzania procesu wartościowania stanowisk pracy , omówienie sposobu budowy taryfikatorów płac w jednostkach budżetowych.	MRiRW Warszawa	1	15-16.12.2008 Katowice
10.	Zwalczanie gorączki Q	Epidemiologia, etiologia, patogeneza i diagnostyka gorączki Q	WIW Katowice	2	Katowice
11.	Szkolenie urzędowych lekarzy weterynarii	Omówienie warunków oszłamiania i uboju świń oraz nadzoru nad ubojem zwierząt rzeźnych	PIW Będzin	13	08.02.2008 PIW Będzin
12.	Szkolenie dot. uboju zwierząt kopytnych	Dobrostan zwierząt, badanie przed i poubojowe, pobieranie prób oraz badanie metodą wytrawiania, znakowanie mięsa	PIW Będzin	15	12.03.2008 PIW Będzin
13.	Plany gotowości i misja FVO	Omówienie planów gotowości na wypadek wystąpienia chorób zakaźnych zwierząt, przygotowania do misji FVO	PIW Będzin	15	31.03.2008 PIW Będzin
14.	Nakładanie mandatów	Omówienie podstaw prawnych w zakresie nakładania mandatów karnych	PIW Będzin	16	29.09.2008 PIW Będzin

15.	Dioksyny	Omówienie dot. postępowania w związku z pojawieniem się na rynku mięsa pochodzenia irlandzkiego zanieczyszczonego dioksynami	PIW Będzin	11	12.12.2008 PIW Będzin
-----	----------	--	------------	----	--------------------------

W 2008 roku 1 pracownik Inspekcji Weterynaryjnej w PIW Będzin ukończył specjalizację weterynaryjną w zakresie:

- c) higiena zwierząt rzeźnych i żywności zwierzęcego pochodzenia.

PIW w Bielsku Białej

W roku 2008 pracownicy Inspekcji Weterynaryjnej **PIW Bielsko-Biała** wzięli udział w:

-7....szkoleniach zorganizowanych przez powiatowe inspektoraty weterynarii – liczba przeszkolonych pracowników w wojewódzkim inspektoracie weterynarii: ...5..... oraz w powiatowych inspektoratach weterynarii:

Przeprowadzone szkolenia poruszały następujące tematy :

- a) Wprowadzenie „Krajowego programu zwalczania niektórych serotypów Salmonelli w stadach niosek gatunku kura w 12,05,2008r.”
- b) Realizacja „Krajowego programu zwalczania niektórych serotypów Salmonelli w stadach niosek gatunku kura w 14.11.2008r.”
- c) Dobrostan kur niosek w świetle aktualnych przepisów 14.11.2008r.
- d) Omówienie realizacji i założeń programu zwalczania choroby Aujeszky’ego na terenie powiatu bielskiego i Bielsko-Biała podczas Posiedzenia Rady Powiatowej Śląskiej Izby Rolniczej.

Szczegółowe dane, dotyczące aktywności szkoleniowej w roku 2008, na terenie inspektoratu w Bielsku Białej . przedstawia poniższa tabela:

LP.	Tytuł	Zakres	Organizator szkolenia	Liczba osób z inspektoratu w Bielsku Białej przeszkolona w ramach danego szkolenia	Termin oraz lokalizacja szkolenia
1.	Krajowy program zwalczania niektórych serotypów Salmonelli w stadach niosek gatunku kura	Wprowadzenie Krajowego programu zwalczania niektórych serotypów Salmonelli w stadach niosek gatunku kura	PIW	12 osób	12.05.2008r. Bielsko-Biała
2.	Krajowy program zwalczania niektórych serotypów Salmonelli w stadach niosek gatunku kura	Realizacja Krajowego programu zwalczania niektórych serotypów Salmonelli w stadach niosek gatunku kura	PIW	15 osób	14.11.2008r. Bielsko-Biała
3.	Dobrostan kur niosek w świetle aktualnych przepisów	Ochrona kur niosek	PIW	15 osób	14.11.2008r. Bielsko-Biała

4.	Program zwalczania choroby Aujeszky'ego na terenie powiatu bielskiego i Bielska-Białej	Omówienie realizacji i założeń programu zwalczania choroby Aujeszky'ego na terenie powiatu bielskiego i Bielsko-Biała podczas Posiedzenia Rady Powiatowej Śląskiej Izby Rolniczej.	Śląska Izba Rolnicza we współpracy z PIW	13 osób	15.12.2008r. Bielsko-Biała
5.	Zoonozy	Szkolenie w ramach projektu TF 2006/018-180.04-03 z zakresu zoonoz	MRiRW	1 osoba z PIW	21-25.07.2008r. Warszawa
6.	Występowanie gorączki Qu przeżuwaczy	Postępowanie IWu w przypadku wystąpienia gorączki Q	WIW	1 osoba z PIW	15.12.2008r. Katowice
7.	Salmonella	Szkolenie w ramach projektu TF 2006/018-180.04-03 z zakresu występowania Salmonelli	MRiRW	1 osoba z PIW	14-18.04.2008r. Warszawa

W 2008 roku 1 osoba- pracowników PIW Bielsko Biała ukończył specjalizację weterynaryjną w zakresie

a) Higiena zwierząt rzeźnych i żywności zwierzęcego pochodzenia – 1 osoba - Powiatowy Inspektorat Weterynarii w Bielsku-Białej

PIW w Cieszynie

W roku 2008 pracownicy Inspekcji Weterynaryjnej powiatu cieszyńskiego wzięli udział w:

- *Dane w WIW* szkoleniach zorganizowanych przez wojewódzki inspektorat weterynarii – liczba przeszkolonych pracowników w wojewódzkim inspektoracie weterynarii: *Dane w WIW* oraz w powiatowych inspektoratach weterynarii: 0
- 0 szkoleniach zorganizowanych przez powiatowe inspektoraty weterynarii – liczba przeszkolonych pracowników w powiatowym inspektoracie weterynarii: 0 oraz w powiatowych inspektoratach weterynarii: 0

Szczegółowe dane, dotyczące aktywności szkoleniowej w roku 2008, w powiecie **cieszyńskim** przedstawia poniższa tabela:

LP.	Tytuł	Zakres	Organizator szkolenia	Liczba osób z powiatu cieszyńskiego przeszkolona w ramach danego szkolenia	Termin oraz lokalizacja szkolenia
1.	Zasady prowadzenia monitoringu w 2008 r.	Ustawa z 11 marca o ochronie zdrowia zw. Ustawa z 2 kwietnia 2004 r. o systemie IRZ. Dyr. Rady 64/432/EWG. Rozporządzenia MR i RW i Instrukcje GLW dot. zwalczania: gruźlicy bydła, brucelozy i enzootycznej białaczki bydła.	PIW	5 lekarzy wyznaczonych	13.02.08 r. Cieszyn
2.	Badanie przed i poubojowe zwierząt	Rozporządzenie (WE) 1774/2002 . Rozporządzenia 852, 853, 854/2004. Płyta z modelowym badaniem przed i poubojowym zwierząt.	PIW	17 lekarzy wyznaczonych	05.03.08 r. Cieszyn
3.	Zwalczanie choroby Aujeszkyego	Prowadzenie monitoringu choroby Aujeszkyego w 2008 r.	PIW	7 lekarzy wyznaczonych	06.06.08 r. Cieszyn
4.	Program zwalczania choroby Aujeszkyego	Rozporządzenie z dnia 19 marca 2008 r. w sprawie wprowadzenia programu zwalczania choroby Aujeszkyego.	PIW	16 lekarzy wyznaczonych	22.07.08 r. Cieszyn
5.	Zwalczanie pomoru u dzików		PIW	10 myśliwych	28.08.08 r. Cieszyn
6	Ćwiczenia ze zwalczania pomoru klasycznego u świń.		GIW	27 lekarzy	02.09.08 r. Cieszyn i Kostkowice
7.	Zwalczanie choroby Aujeszkyego /szkolenie dla	Rozporządzenie z dnia 19 marca 2008 r. w sprawie wprowadzenia programu zwalczania choroby Aujeszkyego.	PIW	22 rolników	13.11.08 r. Strumień

	rolników/.				
8.	Zwalczanie choroby Aujeszkyego /szkolenie dla rolników/.	Rozporządzenie z dnia 19 marca 2008 r. w sprawie wprowadzenia programu zwalczania choroby Aujeszkyego.	PIW	31 rolników	14.11.08 r. Dębowiec, Chybie
9	Zwalczanie choroby Aujeszkyego /szkolenie dla rolników/.	Rozporządzenie z dnia 19 marca 2008 r. w sprawie wprowadzenia programu zwalczania choroby Aujeszkyego.	PIW	43 rolników	19.11.08 r. Międzyświeć, Hażlach; Golezów
10.	Zwalczanie choroby Aujeszkyego /szkolenie dla rolników	Rozporządzenie z dnia 19 marca 2008 r. w sprawie wprowadzenia programu zwalczania choroby Aujeszkyego.	PIW	39 rolników	20.21.24.11.08 r. Brenna, Ustroń, Zebrzydowice.
11.	Szkolenie w zakresie gorączki Q		PIW	20 lekarzy wolnej praktyki oraz wszyscy Inspektorzy PIW Cieszyn.	

W 2008 roku 0 pracowników Inspekcji Weterynaryjnej w PIW Cieszyn ukończyło specjalizację weterynaryjną w zakresie

PIW w Częstochowie

W roku 2008 pracownicy Inspekcji Weterynaryjnej **PIW w Częstochowie** wzięli udział w:

-5..... szkoleniach zorganizowanych przez wojewódzki inspektorat weterynarii – liczba przeszkolonych pracowników w wojewódzkim inspektoracie weterynarii: oraz w powiatowych inspektoratach weterynarii: ...8.....
- szkoleniach zorganizowanych przez powiatowe inspektoraty weterynarii – liczba przeszkolonych pracowników w wojewódzkim inspektoracie weterynarii: oraz w powiatowych inspektoratach weterynarii:,

Przeprowadzone przez PIW Częstochowa szkolenia poruszały następujące tematy (proszę podać liczbę szkoleń organizowanych w zakresie poszczególnych tematów):

- a) Prezentacja multimedialna filmu na temat badania przed i poubojowego zwierząt rzeźnych, omówienie spraw bieżących związanych z wykonywaniem badania przed i poubojowego ze szczególnym uwzględnieniem dobrostanu zwierząt - 1
- b) Sprawowanie urzędowego nadzoru sanitarno-weterynaryjnego nad podmiotami zajmującymi się produkcją, składowaniem lub obrotem środków spożywczych pochodzenia zwierzęcego przez urzędowych lekarzy weterynarii wyznaczonych do tych czynności przez PLW w Częstochowie- 1,
- c) Nadzór nad przestrzeganiem przepisów o ochronie zwierząt w świetle obowiązujących przepisów w ramach wykonywanego urzędowego badania zwierząt rzeźnych i mięsa.- 1,
- d) Omówienie zagadnień związanych z wykonywaniem czynności przez wyznaczonych urzędowych lekarzy weterynarii w ramach wyznaczeń przez PLW w Częstochowie wraz z prowadzeniem odpowiedniej dokumentacji, instrukcji GLW Nr GIWhig-500-4/08 z dnia 01 kwietnia 2008 w sprawie metodologii urzędowych kontroli- 1,
- e) Szkolenie lekarzy weterynarii wyznaczonych przez PLW w Częstochowie od dnia 01.10.2008 r. do wykonywania czynności urzędowych dotyczących nadzoru sanitarno-weterynaryjnego nad podmiotami zajmującymi się produkcją, składowaniem lub obrotem środków spożywczych pochodzenia zwierzęcego. - 1

Poza WIW i PIW, organizatorami szkoleń były następujące instytucje (proszę podać liczbę szkoleń organizowanych przez poszczególne instytucje):

- a) GIW - 2
- b) MRiRW – 2
- c) Szkoła Główna Gospodarstwa Wiejskiego – 1
- d) Uniwersytet Przyrodniczy we Wrocławiu - 1

Szkolenia były realizowane ze środków:

- a) własnych,
- b) WIW,
- c) MRiRW

Szczegółowe dane, dotyczące aktywności szkoleniowej w roku 2008, w PIW Częstochowa przedstawia poniższa tabela:

LP.	Tytuł	Zakres	Organizator szkolenia	Liczba osób z województwa przescholona w ramach danego szkolenia	Termin oraz lokalizacja szkolenia
1.	Zasady nadzoru nad wykorzystaniem polepszaczy gleby	Zasady nadzoru nad wykorzystaniem polepszaczy gleby	GIW	1 z PIW	22.04.2008W arszawa Zmiana terminu 10.06.2008
2.	salmonella	salmonella	MRiRW Departament Żywności i Weterynarii	1 z PIW	14-18 . 04.2008 Warszawa
3.	Szkolenie dla Powiatowego Lekarza Weterynarii i inspektora ds. zakaźnych	Szkolenie dla Powiatowego Lekarza Weterynarii i inspektora ds. zakaźnych	WIW	2 z PIW	19-20 .04.2008 Szczyrk
4.	„Wzmocnienie administracji weterynaryjnej w zakresie szkoleń dla urzędowych lekarzy weterynarii stosownie do Rozporządzenia (WE) 854/2004 Parlamentu Europejskiego i Rady z dnia 29 kwietnia 2004 r.	Wzmocnienie administracji weterynaryjnej w zakresie szkoleń dla urzędowych lekarzy weterynarii stosownie do Rozporządzenia (WE) 854/2004 Parlamentu Europejskiego i Rady z dnia 29 kwietnia 2004 r.	GIW	1 z PIW	26-29 sierpnia 2008 r. Wrocław
5.	Kurs zaawansowany z zakresu postępowania diagnostycznego i terapii chirurgicznej w columbopatologii	postępowania diagnostycznego i terapii chirurgicznej w columbopatologii	Szkoła Główna Gospodarstwa Wiejskiego Wydział Medycyny Weterynaryjnej Katedra Nauk Klinicznych Oddział Chorób Ptaków	1 z PIW	25- 26.09.2008 Warszawa
6.	Szkolenie z Planów gotowości – klasyczny pomór świń	Planów gotowości – klasyczny pomór świń	WIW	2 z PIW	8-11. 09.2008 Cieszyn
7.	Zwalczanie choroby Aujeszkiego	Zwalczanie choroby Aujeszkiego	MRiRW Departament Bezpieczeństwa Żywności i Weterynarii	1 z PIW	18-19. 09.2008 Warszawa
8.	Postępowanie z gnojowicą, Wpływ pasz na skażenia produktów pochodzenia zwierzęcego	Postępowanie z gnojowicą, Wpływ pasz na skażenia produktów pochodzenia zwierzęcego	WIW	1 z PIW	9-10. 10.2008 Szczyrk

9.	Ch. Aujeszkyego oraz inne choroby związane ze zwalczaniem chorób zakaźnych zwierząt	Ch. Aujeszkyego oraz inne choroby związane ze zwalczaniem chorób zakaźnych zwierząt	WIW	1 z PIW	22-24.10.2008
10.	Konferencja "Etyczne i prawne aspekty ochrony dobrostanu zwierząt"	"Etyczne i prawne aspekty ochrony dobrostanu zwierząt"	Uniwersytet Przyrodniczy we Wrocławiu	1 z PIW	3.10.2008 Wrocław
11.	Omówienie sposobu postępowania IW w przypadku występowania gorączki Q u przeżuwaczy	Omówienie sposobu postępowania IW w przypadku występowania gorączki Q u przeżuwaczy	WIW	2 z PIW	15.12.2008 Katowice

W 2008 roku 1 pracownik Inspekcji Weterynaryjnej w województwie śląskim w powiecie częstochowskim ukończył specjalizację weterynaryjną w zakresie

d) „Higiena zwierząt rzeźnych i żywności zwierzęcego pochodzenia”: -Wojciech John

PIW w Gliwicach

W roku 2008 pracownicy Inspekcji Weterynaryjnej powiatu Gliwice wzięli udział w:

- 38 szkoleniach zorganizowanych przez wojewódzki inspektorat weterynarii – liczba przeszkolonych pracowników w wojewódzkim inspektoracie weterynarii: oraz w powiatowych inspektoratach weterynarii: 9
- 50 szkoleniach zorganizowanych przez powiatowe inspektoraty weterynarii – liczba przeszkolonych pracowników w wojewódzkim inspektoracie weterynarii: oraz w powiatowych inspektoratach weterynarii: 9

Celem harmonijnej realizacji zadań nakreślonych w rocznym harmonogramie dodatkowo na cotygodniowych poniedziałkowych naradach roboczych opisuje się tygodniowy plan pracy.

W naradach tych uczestniczą wszyscy pracownicy Inspektoratu.

Na naradach roboczych :

- a) opracowywany jest plan zadań i kontroli na cały tydzień wraz z wyznaczeniem lekarzy odpowiedzialnych za poszczególne kontrole (za zgodą Powiatowego Lekarza Weterynarii lub jego zastępcy mogą nastąpić zmiany w planie kontroli)
- b) omawiana jest realizacja zadań z minionego tygodnia
- c) rozpatrywane są bieżące problemy i sprawy dotyczące inspektoratu
- d) wyznacza się osoby odpowiedzialne za uczestnictwo w szkoleniach i naradach
- e) zdawane są szczegółowe relacje z narad i szkoleń

W razie potrzeby Powiatowy Lekarz Weterynarii lub jego zastępca zwołuje narady także w ciągu tygodnia.

Przeprowadzone szkolenia poruszały następujące tematy

- a) sprawy księgowości -8
- b) choroby zakaźne – 7
- c) pasze i upz -4
- d) higiena żywności –3
- e) irz - 2

Poza WIW i PIW, organizatorami szkoleń były następujące instytucje

- a) ARIMR- 1
- b) MRIRW-3
- c) Starostwo Powiatowe-1
- d) PWIS w Katowicach-1
- e) Kancelaria Prezesa Rady Ministrów i Europejski Fundusz Społeczny-2

Szkolenia były realizowane ze środków

- a) PIW
- b) WIW
- c) GIW
- d) ARIMR
- e) MRIRW
- d) Kancelaria Prezesa Rady Ministrów i Europejski Fundusz Społeczny

Szczegółowe dane, dotyczące aktywności szkoleniowej w roku 2008, w powiecie Gliwice przedstawia poniższa tabela:

Szkolenia organizowane przez PIW w Gliwicach

LP	Tytuł	Zakres	Organizator szkolenia	Liczba osób z powiaty Gliwice przeszkolona w ramach danego szkolenia	Termin oraz lokalizacja szkolenia
1	Program zwalczania salmonelloz w stadach kur towarowych	Omówienie programu zwalczania salmonelloz w stadach kur towarowych	PIW	4 osoby – właściciele ferm 2 osoby pracownicy PIW	22.01.2008 PIW Gliwice
2	Szkolenie dla rolników z gminy Sośnicowice	<p>Omówienie programu zwalczania choroby Aujeszkiego na terenie województwa śląskiego</p> <p>Obowiązki hodowców trzody chlewnej wynikające z Rozporządzenia 853/2004 – wejście w życie od stycznia 2008 r. obowiązku przekazywania ubojniom informacji dotyczących łańcucha pokarmowego trzody chlewnej (łańcuch żywieniowy)</p> <p>Obowiązki rolników wynikające z przepisów ustaw: o ochronie zdrowia zwierząt oraz zwalczaniu chorób zakaźnych zwierząt (Dz. U. z 2004 r. Nr 69 poz. 625), o ochronie zwierząt (tekst pierwotny: Dz. U. 1997 r. Nr 111 poz. 724 tekst jednolity: Dz. U. 2003 r. Nr 106 poz. 1002) o systemie identyfikacji i rejestracji zwierząt (Dz. U. z 2004 r. nr 91 poz. 872 z późniejszymi zmianami)</p> <p>Obowiązki rolników wynikające z przepisów rozporządzeń: Rozporządzenia (WE) Nr 183 / 2005 Parlamentu i Rady z dnia 12 stycznia 2005 r. ustanawiające wymagania dotyczące higieny środków żywienia zwierząt omówiono treść rozporządzenia (definicje, rozdziały, wybrane artykuły), zapoznano rolników z zakresem ciążących na nich obowiązków wynikających z Rozporządzenia (WE) Nr 183 / 2005, omówiono zagadnienia dotyczące produkcji pierwotnej (zalecenia GMP i GHP), poinformowano o obowiązku prowadzenia stosownej dokumentacji, przypomniano o zasadach dobrej praktyki w żywieniu zwierząt, rozdano blankiety „Zgłoszenie do Powiatowego Lekarza Weterynarii podmiotu działającego na rynku pasz”. Zakaz stosowania maczek mięsno –</p>	PIW	43 rolnicy gminy Sośnicowice	08.02.2008 UG Sośnicowice

		<p>kostnych w żywieniu zwierząt gospodarskich (polepszacze gleby) –sankcje grożące w przypadku stosowania</p> <p>Problemy związane z zagrożeniem epizootycznym kraju HPAI, pomór świń, pryszczycyca, choroba niebieskiego języka</p> <p>Możliwość uboju w gospodarstwie zwierząt na potrzeby własne – warunki i obowiązki</p> <p>Zabezpieczenie epizootyczne stada (kontrola stad pochodzenia zwierząt- EBB, bruceloza bydła, TBC), kwarantanna zwierząt przybyłych do stada itp.</p> <p>Zagrożenie zoonozami – włośnica !!!– obowiązek badania poubojowego !!!</p> <p>Obowiązek utylizacji odpadów pochodzenia zwierzęcego</p> <p>OBYWIAZEK UTYLIZACJI ZWIERZĄT PADŁYCH</p> <p>Identyfikacja zwierząt – prowadzenie dokumentacji</p>			
2	Szkolenie dla rolników z terenu gminy Toszek	j. w.	PIW	Rolnicy Gminy Toszek	13.02.2008 Urząd Gminy Toszek
3	Choroba Aujeszkiego świń	Sposób prowadzenia zwalczania choroby. Postępowanie w ognisku choroby, Sytuacja epizootyczna kraju, województwa, powiatu. Identyfikacja i rejestracja zwierząt.	PIW	63 osoby rolnicy z miejscowości w których stwierdzono ogniska choroby Aujeszkiego	25-26.06.2008 r. PIW Gliwice
4	Nadzór nad ubojem i rozbiorem	Obowiązki lekarzy wyznaczonych do badania mięsa zwierząt rzeźnych oraz nadzoru nad rozbiorem	PIW	6 lekarzy wyznaczonych 2 pracowników PIW	04.09.2008 PIW Gliwice
5.	Szkolenie lekarzy wolnej praktyki	Sposób prowadzenia zwalczania choroby. Postępowanie w ognisku choroby, Sytuacja epizootyczna kraju, województwa, powiatu. Identyfikacja i rejestracja zwierząt. Korzystanie ze strony GIW. Zagadnienia związane z BSE. Nadzór na ubojem i rozbiorem.	PIW	8 osób – wyznaczeni lekarze weterynarii 2osoby pracownicy PIW 1 osoba przedstawiciel ARiMR	15.11.2008 PIW Gliwice

Celem harmonijnej realizacji zadań nakreślonych w rocznym harmonogramie dodatkowo na cotygodniowych poniedziałkowych naradach roboczych opisuje się tygodniowy plan pracy. W naradach tych uczestniczą wszyscy pracownicy Inspektoratu.

Na naradach roboczych :

- a) opracowywany jest plan zadań i kontroli na cały tydzień wraz z wyznaczeniem lekarzy odpowiedzialnych za poszczególne kontrole (za zgodą Powiatowego Lekarza Weterynarii lub jego zastępcy mogą nastąpić zmiany w planie kontroli)
- b) omawiana jest realizacja zadań z minionego tygodnia
- c) rozpatrywane są bieżące problemy i sprawy dotyczące inspektoratu
- d) wyznacza się osoby odpowiedzialne za uczestnictwo w szkoleniach i naradach
- e) zdawane są szczegółowe relacje z narad i szkoleń

W razie potrzeby Powiatowy Lekarz Weterynarii lub jego zastępca zwołuje narady także w ciągu tygodnia.

Szkolenia organizowane przez inne instytucje w których uczestniczyli pracownicy PIW Gliwice

L P.	Tytuł	Zakres	Organizator szkolenia	Liczba osób z powiatu przeszkolona w ramach danego szkolenia	Termin oraz lokalizacja szkolenia
1	<i>Identyfikacja i Rejestracja Zwierząt</i>	<i>Identyfikacja i rejestracja zwierząt, procedury przeprowadzania kontroli w siedzibie stada przez pracowników PIW</i>	ARiMR	2 PIW	29.01.2008 Częstochowa
2	<i>HACCP Auditing Training session</i>	Strengthening veterinary administration In the scope of control over Animals feedingstuffs and soil fertilizers	MRiRW	1PIW	31.03- 02.04.2008 Warszawa
3	<i>Wzmocnienie administracji weterynaryjnej</i>	Ćwiczenia symulacyjne z zakresu zwalczania klasycznego pomoru świń	GIW	2 PIW	8-11.09.2008 Cieszyn Ustroń
4	<i>Choroby zakaźne</i>	<i>Szkolenia i narady z zakresu zwalczania chorób zakaźnych zwierząt, dobrostanu zwierząt, materiału biologicznego</i>	WIW	3PIW	Cały rok
5	<i>Higiena żywności</i>	<i>Szkolenia i narady z zakresu higieny żywności pochodzenia zwierzęcego</i>	WIW	3PIW	Cały rok
6	<i>Księgowość</i>	<i>Szkolenia i narady z zakresu księgowości</i>	WIW	3PIW	Cały rok

W 2008 roku 0 pracowników Inspekcji Weterynaryjnej w powiecie Gliwice ukończyło specjalizację weterynaryjną w zakresie

PIW w Katowicach

W roku 2008 pracownicy PIW KATOWICE wzięli udział w:

- szkoleniach zorganizowanych przez wojewódzki inspektorat weterynarii – liczba przeszkolonych pracowników w wojewódzkim inspektoracie weterynarii: oraz w powiatowych inspektoratach weterynarii:
-szkoleniach zorganizowanych przez powiatowe inspektoraty weterynarii – liczba przeszkolonych pracowników w wojewódzkim inspektoracie weterynarii: oraz w powiatowych inspektoratach weterynarii:

Poza WIW i PIW, organizatorami szkoleń były następujące instytucje

- Ministerstwo Rolnictwa i Rozwoju Wsi, Departament Bezpieczeństwa Żywności
- Kancelaria Prezesa Rady Ministrów,
- Platforma Edukacyjna,
- Lubelskie Towarzystwo Naukowe oraz Katedra HŻPP Wydz. Med. Wet. Uniwersytetu Przyrodniczego w Lublinie

Szkolenia były realizowane ze środków

- współfinansowane ze środków UE,
- współfinansowane ze środków UE,
- finansowane ze środków budżetowych PIW Katowice,
- finansowane ze środków budżetowych PIW Katowice.

Szczegółowe dane, dotyczące aktywności szkoleniowej w roku 2008, w PIW KATOWICE przedstawia poniższa tabela:

LP.	Tytuł	Zakres	Organizator szkolenia (<i>GIW, WIW, PIW, MRiRW, inna instytucja administracji państwowej (wpisać jaka), dostawca prywatny</i>)	Liczba osób z województwa przeszkolona w ramach danego szkolenia (<i>ze wskazaniem WIW/ZHW/PIW</i>)	Termin oraz lokalizacja szkolenia
1.	Salmonelloza	Salmonellozy – realizowane w ramach projektu PL2006/IB/AG/02-TL „Wzmocnienie polskiej administracji weterynaryjnej w zakresie weterynaryjnych aspektów zdrowia publicznego”	MRiRW	1 osoba z PIW	14-18.04.
2.	Zmiany w sprawozdawczości budżetowej	„Zmiany w sprawozdawczości budżetowej, zaangażowanie oraz należności i zobowiązania w nowych sprawozdaniach budżetowych”	Platforma edukacyjna	1 osoba z PIW	02.04.2008 Katowice
3.	Włośnica zwierząt	„Włośnica zwierząt – biologia, taksonomia i	Lubelskie Towarzystwo	1 osoba z PIW	20.06.2008 Lublin

		diagnostyka”	Naukowe oraz Katedra HZZP Wydz. Med. Wet. Uniwersytetu Przyrodniczego w Lublinie		
4.	Pomór świń	Terenowe ćwiczenia symulacyjne z zakresu klasycznego pomoru świń w ramach projektu Transition Facility 2005/017-488.04.03 „Wzmocnienie administracji weterynaryjnej”	GIW	1 osoba z PIW	8-11.09. Cieszyn
5.	Aujeszki	„zwalczanie choroby Aujeszki” w ramach kontraktu Twining Light PL2006-IB/AG/02 „Wzmocnienie polskiej administracji weterynaryjnej w zakresie weterynaryjnych aspektów zdrowia publicznego	MRiRW	1 osoba z PIW	18-19.09 Warszawa
6.	Kształtowanie wynagrodzeń w służbie publicznej	Kształtowanie wynagrodzeń w służbie publicznej w ramach projektu „Wartościowanie stanowisk pracy oraz zmiany w systemie wynagrodzeń administracji rządowej” współfinansowane ze środków Europejskiego Funduszu Społecznego	Kancelaria Prezesa Rady Ministrów	2 osoby z PIW	20-21.11 Katowice

W 2008 roku 1 pracownik PIW Katowice ukończył specjalizację weterynaryjną w zakresie higiena zwierząt rzeźnych i żywności zwierzęcego pochodzenia:

PIW w Kłobucku

W roku 2008 pracownicy Inspekcji Weterynaryjnej powiatu kłobuckiego wzięli udział w:

- 5 szkoleniach zorganizowanych przez wojewódzki inspektorat weterynarii – liczba przeszkolonych pracowników w powiatowym inspektoracie weterynarii: 6 osób
- 1 szkoleniu zorganizowanym przez powiatowy inspektorat weterynarii – liczba przeszkolonych pracowników w powiatowym inspektoracie weterynarii: 11 osób

Przeprowadzone szkolenia poruszały następujące tematy

- a) pasze – 4 szkolenia
- b) choroby zakaźne – 5 szkolenia
- c) handel wewnątrzspółnotowy – 2 szkolenia
- d) higiena żywność – 1 szkolenie
- e) finanse i rachunkowość - 1 szkolenie
- f) bhp i p.poż - 1 szkolenie

Poza WIW i PIW, organizatorami szkoleń były następujące instytucje :

- a) GIW – 5 szkoleń,
- b) MRiRW – 2 szkolenia,

Szkolenia były realizowane ze środków

- a) budżetowych

Szczegółowe dane, dotyczące aktywności szkoleniowej w roku 2008, w powiecie kłobuckim przedstawia poniższa tabela:

LP.	Tytuł	Zakres	Organizator szkolenia (GIW, WIW, PIW, MRiRW, inna instytucja administracji państwowej (wpisać jaka), dostawca prywatny)	Liczba osób z powiatu kłobuckiego przeszkolona w ramach danego szkolenia (ze wskazaniem WIW/ZHW/PIW)	Termin oraz lokalizacja szkolenia
1.	Wzmocnienie polskiej administracji weterynaryjnej w zakresie weterynaryjnych aspektów zdrowia publicznego	Zoonozy, Salmonelioza drobiu, Czynniki zoonotyczne	MRiRW	1 osoba z PIW	14-18 kwiecień 2008r. Warszawa
2.	Konie w handlu wewnątrzspółnotowym	Identyfikacja koni wprowadzanych do handlu wewnątrzspółnotowego	WIW	1 osoba z PIW	24 kwiecień 2008r. Katowice
3.	Handel wewnątrz	Programy zwalczania chorób zakaźnych - choroba	WIW	3 osoby z PIW	19-20 czerwiec

	wspólnotowy . Programy zwalczania chorób zakaźnych.	Aujeszkyego u świń. Zasady wewnątrz wspólnotowego obrotu zwierzętami. Omówienie zmian rachunkowości. Planowanie, sprawozdawczość, zaangażowanie, TREZOR Rozliczanie chorób zakaźnych – rozdział 01034 i 01022.			2008r. Szczyrk
4.	Wzmocnienie administracji weterynaryjn ej w nadzorze nad produkcją pasz	W zakresie certyfikacji HACCP	GIW	1 osoba z PIW	26-27 czerwiec 2008r. Warszawa
5.	Wzmocnienie administracji weterynaryjn ej w zakresie kontroli nad paszami i polepszaczam i gleby.	Zasady nadzoru nad wykorzystywaniem polepszaczy gleby	GIW	1 osoba z PIW	10 czerwiec 2008r. Warszawa
6.	Pasze lecnicze	Kontrole pasz zawierających leki i metodyka kontroli producentów	GIW	1 osoba z PIW	23-24 lipiec 2008r. Puławy
7.	Wzmocnienie administracji weterynaryjn ej w zakresie szkoleń dla urzędowych lekarzy weterynarii stosownie do Rozporządzenia (WE) 854/2004 Parlamentu Europejskiego i Rady z dnia 29 kwietnia 2004r.	Wspólnotowe prawodawstwo weterynaryjne w zakresie bezpieczeństwa żywności. Wybrane aspekty z zakresu nadzoru nad pozyskiwaniem i przetwórstwem żywności pochodzenia zwierzęcego, bezpieczeństwo żywności.	GIW	1 osoba z PIW	25-28 sierpień 2008r. Warszawa
8.	Klasyczny pomór świń	Plany gotowości dotyczące zwalczania klasycznego pomoru świń - ćwiczenia symulacyjne	WIW PIW Cieszyn	2 osoby z PIW	8-10 wrzesień 2008r. Cieszyn
9.	Wzmocnienie polskiej administracji	Zwalczanie choroby Aujeszkyego	MRiRW	1 osoba z PIW	18-19 września 2008 r.

	weterynaryjnej w zakresie weterynaryjnych aspektów zdrowia publicznego				Warszawa
10.	Pasze - ogólne	Postępowanie z gnojowicą. Wpływ pasz na skażenie produktów pochodzenia zwierzęcego	WIW	1 osoba z PIW	9-10 października 2008r. Szczyrk
11.	Zasady nadzoru nad akwakulturą. Programy zwalczania chorób zakaźnych. CITES	Zasady nadzoru nad akwakulturą. Programy zwalczania chorób zakaźnych. CITES	WIW	3 osoby z PIW	22-24 października 2008r. Tresna
12.	Handel wewnątrzspółnotowy i obrót żywymi zwierzętami.	Regulacje dotyczące handlu wewnątrzspółnotowego i obrotu żywymi zwierzętami	GIW	1 osoba z PIW	28-29 października 2008r. Warszawa
13.	Bezpieczeństwo i higiena pracy	Aktualizacja oraz uzupełnienie wiedzy i umiejętności w zakresie bezpieczeństwa i higieny pracy oraz w zakresie ochrony przeciwpożarowej.	PIW Kłobuck	11 osób z PIW	4-13 listopad 2008r. Kłobuck

W 2008 roku 1 pracownik Inspekcji Weterynaryjnej w powiecie kłobuckim ukończył specjalizację weterynaryjną w zakresie:

- e) higieny zwierząt rzeźnych i żywności zwierzęcego pochodzenia -
Z-ca Powiatowego Lekarza Weterynarii w Kłobucku ;

PIW w Lublińcu

W roku 2008 pracownicy Inspekcji Weterynaryjnej powiatu lublinieckiego wzięli udział w:

- 10 szkoleniach zorganizowanych przez wojewódzki inspektorat weterynarii – liczba przeszkolonych pracowników w wojewódzkim inspektoracie weterynarii: 5 osób
- 14 szkoleniach zorganizowanych przez powiatowe inspektoraty weterynarii – liczba przeszkolonych pracowników w wojewódzkim inspektoracie weterynarii: ...0... oraz w powiatowych inspektoratach weterynarii 16 lekarzy wyznaczonych przez Powiatowego Lekarza Weterynarii w Lublińcu i 60 pracowników zakładów prowadzących ubój zwierząt.

Przeprowadzone przez GIW i WIW Katowice szkolenia poruszały następujące tematy **(podane w poniższej tabeli)**

Szkolenia przeprowadzone przez PIW w Lublińcu poruszały następujące tematy:

- Nadzory z zakresu higieny żywności w świetle obowiązujących przepisów ze szczególnym uwzględnieniem łańcucha żywnościowego, prowadzenie dokumentacji;
- Ochrona zwierząt w transporcie, magazynach żywności i podczas uboju;
- Kwalifikacji osób uprawnionych do zawodowego uboju oraz warunków i metod uboju i uśmiercania zwierząt;
- Nadzory z zakresu higieny żywności ich dokumentowanie – wypełnianie protokołów SPIWET
- Procedury GHP, GMP, HACCP – ich przestrzeganie, monitorowanie i dokumentowanie

Poza WIW i PIW, organizatorami szkoleń były następujące instytucje

- Główny Inspektorat Weterynarii

Szczegółowe dane, dotyczące aktywności szkoleniowej w roku 2008, w **powiecie lublinieckim** przedstawia poniższa tabela:

LP.	Tytuł	Zakres	Organizator szkolenia	Liczba osób z powiatu lublinieckiego przeszkolona w ramach danego szkolenia	Termin oraz lokalizacja szkolenia
1.	„Wzmocnienie administracji weterynaryjnej w zakresie kontroli nad paszami i polepszaczami gleby”	z zakresu kontroli nad paszami i polepszaczami gleby nr projektu PL2005 /IB/AG/09/TL	GIW	1 osoba z PIW	31.03-02.04.2008r. Min. Rol. Warszawa
2.	Szkolenie dla Głównych Księgowych	z zakresu obowiązujących przepisów	WIW Katowice	1 osoba z PIW	18-19.06.2008r. Szczyrk
3.	Realizacja program zwalczania choroby Aujeszky’ego u świń	Realizacja program zwalczania choroby Aujeszky’ego u świń	WIW Katowice	2 osoby z PIW	19-20.06.2008r. Szczyrk
4.	„Wzmocnienie administracji weterynaryjnej w zakresie szkoleń urzędowych lek. wet.	z zakresu Rozp.(WE)854/2004 w ramach projektu Transition Facility nr PL2005 /IB/AG/08/TL	GIW	1 osoba z PIW	25-28.06.2008r. Wrocław

	stosownie do Rozp.(WE)854/2004 Parlamentu Europejskiego i Rady”	„Wzmocnienie administracji weterynaryjnej”			
5.	„Terenowe ćwiczenia symulacyjne z zakresu zwalczania klasycznego pomoru świń”	z zakresu zwalczania klasycznego pomoru świń w ramach projektu Transition Facility 2005/017-488.04.03 „Wzmocnienie administracji weterynaryjnej”	WIW Katowice	2 osoby z PIW	8-11.09. 2008r. Cieszyn
6.	Szkolenie robocze dotyczące ćwiczeń symulacyjnych z zakresu klasycznego pomoru świń”	z zakresu zwalczania klasycznego pomoru świń	WIW Katowice	1 osoba z PIW	3 i 18.09. 2008r. WIW Katowice
7.	Szkolenie dla Głównych Księgowych	z zakresu obowiązujących przepisów dotyczących zamówień publicznych	WIW Katowice	1 osoba z PIW	18.09. 2008r. WIW Katowice
8.	„Sprawowanie nadzoru nad higieną pasz i ubocznymi produktami pochodzenia zwierzęcego”	z zakresu sprawowania nadzoru nad higieną pasz i ubocznymi produktami pochodzenia zwierzęcego	WIW Katowice	1 osoba z PIW	09-10.10. 2008r. Szczyrk
9.	Szkolenie dla inspektorów ds. zwalczania chorób zakaźnych	z zakresu obowiązujących przepisów dotyczących zwalczania chorób zakaźnych	WIW Katowice	1 osoba z PIW	22-24.10. 2008r. Tresna k/Żywca

W 2008 roku 1 pracownik Powiatowego Inspektoratu Weterynarii w Lublińcu ukończył specjalizację weterynaryjną w zakresie „Higieny Zwierząt Rzeźnych i Żywności Zwierzęcego Pochodzenia”

PIW w Myszkowie

W roku 2008 pracownicy Inspekcji Weterynaryjnej powiatu ..Myszkowskiego wzięli udział w:

-6....szkoleniach zorganizowanych przez wojewódzki inspektorat weterynarii – liczba przeszkolonych pracowników w powiatowym inspektoracie weterynarii: ...5.....
-13..szkoleniach zorganizowanych przez powiatowe inspektoraty weterynarii – liczba przeszkolonych pracowników w wojewódzkim inspektoracie weterynarii: ...6..... oraz w powiatowych inspektoratach weterynarii: ...18.....

Przeprowadzone szkolenia poruszały następujące tematy

- Szkolenie lekarzy weterynarii wyznaczonych z urzędu – 6 szkoleń**
- Zasady nadzoru nadwykorzystaniem polepszaczy gleby - 1 szkolenie**
- Szkolenie powiatowych lekarzy weterynarii oraz inspektorów ds. zwalczania chorób zakaźnych zwierząt 1 szkolenie**
- . Szkolenie dla powiatowych oraz urzędowych lekarzy weterynarii odpowiedzialnych za wysyłkę koni 1 szkolenie**
- Handel wewnątrzspółnotowy i obrót krajowy żywymi zwierzętami 1 szkolenie**
- Szkolenie kół łowieckich z powiatu myszkowskiego 1 szkolenie**
- Nadzór nad higieną pasz oraz ubocznymi produktami pochodzenia zwierzęcego 1 szkolenie**
- Archiwizacja dokumentów w urzędzie 1 szkolenie**

Poza WIW i PIW, organizatorami szkoleń były następujące instytucje

- PIW 6 szkoleń.....,
- WIW 5 szkoleń.....,
- WIW + OZHK 1 szkolenie
-

Szkolenia były realizowane ze środków

- ..WIW.....,
- ...PIW.....,

Szczegółowe dane, dotyczące aktywności szkoleniowej w roku 2008, w powiecie myszkowskim przedstawia poniższa tabela:

LP.	Tytuł	Zakres	Organizator szkolenia (<i>GIW, WIW, PIW, MRiRW, inna instytucja administracji państwowej (wpisać jaka), dostawca prywatny</i>)	Liczba osób z powiatu Myszkowskiego przeszkolona w ramach danego szkolenia (<i>ze wskazaniem WIW/ZHW/PIW</i>)	Termin oraz lokalizacja szkolenia
1.	Szkolenie lekarzy weterynarii wyznaczonych z urzędu	Wykonywanie czynności z zakresu: -pakietu higienicznego, -pełnionego nadzoru nad ubojem zwierząt rzeźnych oraz badania zwierząt rzeźnych i mięsa, -wymogi i kontrole oształmiania zwierząt.	PIW	8 osób	08.02.2008 r PIW-et Myszków

2.	Szkolenie kół łowieckich z powiatu myszkowskiego	Monitoring zwierząt dzikich	PIW	5 osób	26.02.2008 r Myszków
3.	Archiwizacja dokumentów w urzędzie- zasady funkcjonowania archiwum zakładowego i składnicy akt	Podstawowe przepisy obowiązujące w zakresie postępowania z dokumentacją spraw ostatecznie załatwionych i prowadzenie archiwum. Zasady przygotowania dokumentacji do archiwum, okresy przechowywania.	VATIS szkolenia, doradztwo, konferencja Dostawca prywatny.	1 osoba	18.03.2008 r Częstochowa
4.	Szkolenie lekarzy weterynarii wyznaczonych z urzędu	Badanie przed- i poubojowe trzody chlewnej	PIW	11 osób	03.03.2008 r Myszków
5.	Zasady nadzoru nad wykorzystaniem polepszaczy gleby	Wzmocnienie administracji weterynaryjnej w zakresie kontroli nad paszami i polepszaczami gleby.	WIW	1 osoba	10.06.2008 r Warszawa
6.	Szkolenie powiatowych lekarzy weterynarii oraz inspektorów ds. zwalczania chorób zakaźnych zwierząt		WIW	2 osoby	19-20.06.2008 r Wisła
7.	Szkolenie dla powiatowych oraz urzędowych lekarzy weterynarii odpowiedzialnych za wysyłkę koni	Identyfikacja koni wprowadzonych do handlu wewnątrzspółnotowego	WIW,OZHK	1 osoba	24.04.2008 r Katowice
8.	Szkolenie lekarzy weterynarii wyznaczonych z urzędu	Kontrola dobrostanu zwierząt z rodziny koniowatych podczas ich transportu na ubój.	PIW	4 osoby	16.05.2008 r Rzeniszów Ubojnia
9.	Szkolenie lekarzy	Praktyczne szkolenie z pobierania krwi od świń	PIW	5 osób	29.08.2008 r

	weterynarii wyznaczonych z urzędu	w kierunku choroby Aujeszkiego.			Kozięglów ki Ubojnia
10.	Wzmocnienie administracji weterynaryjnej w zakresie szkoleń dla urzędowych lekarzy weterynarii	Przeszkolenie urzędowych lekarzy w ramach zagrożeń zawartych w sekcji III załącznika I do Rozporządzenia (WE) 854/2004 Parlamentu Europejskiego i Rady z dnia 29 kwietnia 2004 r.	WIW	1 osoba	25-28.08 2008r. Wrocław
11.	Nadzór nad higieną pasz oraz ubocznymi produktami pochodzenia zwierzęcego.	Sposoby sprawowania nadzoru nad higieną pasz. Sprawowanie nadzoru nad ubocznymi produktami pochodzenia zwierzęcego	WIW	1 osoba	09-10.10. 2008r Szczyrk
12.	Handel wewnątrzwspólnotowy i obrót krajowy żywymi zwierzętami.	Zasady formowania przesyłek żywych zwierząt przed ich wprowadzeniem do handlu wewnątrzwspólnotowego Zasady postępowania z przesyłką zwierząt w państwie członkowskim tranzytu. Zasady rozdziału przesyłek w państwie członkowskim ich przeznaczenia przed dostarczeniem zwierząt do ich ostatecznego miejsca przeznaczenia.	WIW	1 osoba	28-29 10.2008r Katowice
13	Szkolenie lekarzy weterynarii wyznaczonych z urzędu	-Prowadzenie dokumentacji w nadzorowanych podmiotach /LISTA KONTROLNA SPIWET 00- rejestr czynności stałych, rejestr SRM, kontrola dobrostanu. -Gorączki Q, -obsługa programu SERPIW	PIW	9 osób	22.12.2008 r Myszków

W 2008 roku 0 pracowników Inspekcji Weterynaryjnej w powiecie ukończyło specjalizację weterynaryjną w zakresie -
f) -

PIW w Pszczynie

W roku 2008 pracownicy Inspekcji Weterynaryjnej powiatu pszczyńskiego wzięli udział w:

- 6 szkoleniach zorganizowanych przez wojewódzki inspektorat weterynarii – liczba przeszkolonych pracowników w powiatowym inspektoracie weterynarii: 6
- 4 szkoleniach zorganizowanych przez powiatowe inspektoraty weterynarii – liczba przeszkolonych pracowników w wojewódzkim inspektoracie weterynarii: oraz w powiatowych inspektoratach weterynarii: 12

Przeprowadzone szkolenia poruszały następujące tematy:

- a) rachunkowość budżetowa- 1,
- b) zwalczanie chorób zakaźnych zwierząt-6
- c) badanie zwierząt rzeźnych i mięsa, nadzory nad zakładami- 12

Poza WIW i PIW, organizatorami szkoleń były następujące instytucje (

- a) Min. Rol.
- b) PIW-et Puławy
- c) Instytut Rachunkowości i Podatków

Szkolenia były realizowane ze środków:

- a) własnych Inspektoratu,
- b) programów UE

Szczegółowe dane, dotyczące aktywności szkoleniowej w roku 2008, w powiecie pszczyńskim przedstawia poniższa tabela:

LP.	Tytuł	Zakres	Organizator szkolenia	Liczba osób z powiatu przeszkolona w ramach danego szkolenia	Termin oraz lokalizacja szkolenia
1.	Zasady przeprowadzania kontroli siedzib stad	Procedury wypełniania protokołów kontroli siedzib stad	ARiMR	1 osoba z PIW	29.01.2008 r. Częstochowa
2.	Rachunkowość budżetowa	Prowadzenie ksiąg rachunkowych, zasady zamykania roku budżetowego, planowanie, sprawy bieżące	WIW	1 osoba z PIW	18.06.2008 r. 19.06.2008 r. Szczyrk
3.	Salmonelloza	Zwalczanie salmonellozy w stadach towarowych drobiu	Min. Rol.	1 osoba z PIW	09.06.2008 r. 13.06.2008 r. Warszawa
4.	Wprowadzenie programu zwalczania Ch. Aujeszkyego	Omówienie spraw związanych z prowadzeniem programu zwalczania Ch. Aujeszkyego na terenie woj. Śląskiego	WIW	2 osoby z PIW	19.06.2008 r. 20.06.2008 r. Szczyrk
5.	Zwalczanie salmonellozy drobiu	Omówienie spraw związanych z prowadzeniem programu zwalczania salmonellozy w stadach	Min. Rol.	1 osoba z PIW	28.07.2008 r. 29.07.2008 r. Siedlce

		towarowych			
6.	System HACCP w zakładach przemysłu spożywczego	Zasady wprowadzania systemu HACCP i innych systemów zarządzania jakością w zakładach przetwórczych	Min. Rol.	1 osoba z PIW	25.08.2008 r.- 28.08.2008 r. Wrocław
7.	Zwalczanie choroby Aujeszkiego	Zwalczanie choroby Aujeszkiego w Hiszpanii	Min. Rol.	1 osoba z PIW	17.09.2008 r.- 19.09.2008 r. Warszawa
8.	Zwalczanie CSF	Wojewódzkie ćwiczenia z zakresu zwalczania ognisk klasycznego pomoru świń	GLW/WIW	2 osoby z PIW	08.09.2008 r.- 11.09.2008 r. Cieszyn
9.	Choroba niebieskiego języka, wprowadzanie koni do handlu	Zwalczanie choroby niebieskiego języka we Francji: Omówienie problemów związanych z wprowadzaniem koni do handlu na terenie UE	Min.Rol./PIW-et Puławy	1 osoba z PIW	06.10.2008 r.- 08.10.2008 r. Puławy
10.	Nadzór nad paszami	Omówienie problemów związanych z nadzorem nad sektorem paszowym w tym pobieranie prób do badań	WIW	1 osoba z PIW	08.10.2008 r.- 11.10.2008r. Szczyrk
11.	Zwalczanie chorób zakaźnych zwierząt	Omówienie aktualnego postępu prac związanych z wprowadzeniem programu zwalczania choroby Aujeszkiego, zwalczanie salmonellozy w stadach towarowych, choroby zwierząt akwakultury, zwierzęta CITES	WIW	2 osoby z PIW	22.10.2008 r.- 24.10.2008 r. Tresna
12.	Prowadzenie rachunkowości w jednostkach budżetowych	Zasady prowadzenia rachunkowości w sektorze jednostek budżetowych	Instytut Rachunkowości i Podatków sp. z o.o.	1 osoba z PIW	28.10.2008 r. Katowice
13.	Zwalczanie salmonellozy drobiu	Programy zwalczania salmonelloz u drobiu	Min.Rol.	1 osoba z PIW	10.12.2008 r.- 12.12.2008 r. Warszawa
14.	Gorączka Q	Postępowanie PLW w przypadku stwierdzenia wystąpienia gorączki q w stadach bydła	WIW	1 osoba z PIW	15.12.2008 r. Katowice

g) W 2008 roku *(liczba)* pracowników Inspekcji Weterynaryjnej w województwie ukończyło specjalizację weterynaryjną w zakresie

PIW w Raciborzu

W roku 2008 pracownicy Inspekcji Weterynaryjnej powiatu raciborskiego wzięli udział w:

- ok. 12 szkoleniach zorganizowanych przez Śląski Wojewódzki Inspektorat Weterynarii w Katowicach – liczba przeszkolonych pracowników w Powiatowym Inspektoracie Weterynarii w Raciborzu: 6
- 4 szkolenia zorganizowane przez Powiatowy Inspektorat Weterynarii w Raciborzu dla lekarzy weterynarii wyznaczonych przez Powiatowego Lekarza Weterynarii w Raciborzu – liczba przeszkolonych lekarzy weterynarii: 16

Przeprowadzone szkolenia poruszały następujące tematy

- a) Program zwalczania choroby Aujeszkyego
- b) Program zwalczania Salmonell
- c) Instrukcje GLW – zatwierdzanie zakładów, biegłość laboratoriów
- d) Higiena Pasz
- e) Przygotowanie do planu zadaniowego, rozliczanie chorób zakaźnych

Poza WIW i PIW, organizatorami szkoleń były następujące instytucje

- a) Ministerstwo Rolnictwa – 3 szkolenia
- b) Kancelaria Prezesa Rady Ministrów – 1 szkolenia

Szkolenia były realizowane ze środków :

BRAK INFORMACJI

Szczegółowe dane, dotyczące aktywności szkoleniowej w roku 2008, w powiecie raciborskim przedstawia poniższa tabela:

LP.	Tytuł	Zakres	Organizator szkolenia (GIW, WIW, PIW, MRiRW,	Liczba osób z powiatu przeszkolona w ramach danego szkolenia	Termin oraz lokalizacja szkolenia
1.	Badanie przed- i poubojowe trzody chlewnej oraz zasady zachowania dobrostanu zwierząt przeznaczonych do uboju	Badanie przed- i poubojowe trzody chlewnej oraz zasady zachowania dobrostanu zwierząt przeznaczonych do uboju	PIW Racibórz	7 lek. wet. wyznaczonych przez PLW w Raciborzu	12.03.2008 Racibórz
2.	Program zwalczania choroby Aujeszkyego	Przedstawienie nowego programu zwalczania choroby Aujeszkyego	PIW Racibórz	8 lek. wet. wyznaczonych przez PLW w Raciborzu	22.04.2008 Racibórz
3.	Wystawianie świadectw zdrowia w odniesieniu do ch. Aujeszkyego	Szkolenie informujące o obowiązku wystawiania świadectw zdrowia dla świń	PIW Racibórz	8 lek. wet. wyznaczonych przez PLW w Raciborzu.	16.09.2008 Racibórz
4.	Program SERPIW	Szkolenie przedstawiające program SERPIW	PIW Racibórz	8 lek. wet. wyznaczonych przez PLW w Raciborzu	27.11.2008 Racibórz

W 2008 roku żaden pracownik Inspekcji Weterynaryjnej w powiecie raciborskim nie ukończył specjalizacji weterynaryjnej

PIW w Rybniku

W roku 2008 pracownicy Inspekcji Weterynaryjnej PIW w Rybniku wzięli udział w:

-9.... szkoleniach zorganizowanych przez wojewódzki inspektorat weterynarii. – liczba przeszkolonych pracowników w PIW w Rybniku : 5 (wielokrotnie).....
- Pracownicy PIW w Rybniku zorganizowali7..... szkoleń dla :
 - hodowców kur niosek** – 5 osób, **zasady zwalczania Salmonelli w stadach towarowych kur niosek**;
 - lekarze wolnej praktyki – 5 osób – **zasady zwalczania chA**;
 - **badanie przed i poubojowe trzody chlewnej** - wyznaczeni do nadzoru – 10; pracownicy PIW w Rybniku -7 ; przedstawiciele podmiotów nadzorowanych – ubojni, 5 osób;
 - 9 osób, rolnicy – w tematach : dokumentacja towarzysząca zwierzętom do ubojni, **informacja łańcucha pokarmowego/wymagania rozporządzenia WE 183/2005**;
 - Plany Gotowości i zwalczania chorób zakaźnych zwierząt** – 13 lekarzy wolnej praktyki;
 - w sprawie wymagań weterynaryjnych przy produkcji mięsa przeznaczonego na użytek własny** – 4 lekarzy weterynarii wolnej praktyki;
 - zasady pobierania próbek krwi –II próbko branie cha oraz zapoznanie z działaniem programu SERPIW,
- zorganizowanych przez powiatowe inspektoraty weterynarii – liczba przeszkolonych pracowników w wojewódzkim inspektoracie weterynarii: oraz w powiatowych inspektoratach weterynarii:

Przeprowadzone szkolenia poruszały następujące tematy

- a)
- b)

Poza WIW i PIW, organizatorami szkoleń były następujące

- a)
- b)

Szkolenia były realizowane ze środków :

- a)
- b)

Szczegółowe dane, dotyczące aktywności szkoleniowej w roku 2008, w PIW w Rybniku przedstawia poniższa tabela:

LP.	Tytuł	Zakres	Organizator szkolenia	Liczba osób z PIW w Rybniku przeszkolona w ramach danego szkolenia	Termin oraz lokalizacja szkolenia
1.	IRZ	Kontrola na miejscu siedzib stad bydła ,owiec, kóz Dostęp do danych zawartych w systemach IRZ Zasady logowania i obsługi kont użytkowników systemów IRZ	OR ARiMR w Częstochowie	1 osoba PIW Rybnik	29.01.08
2.	Zwalczanie chorób zakaźnych	Plany Gotowości zwalczania chorób zakaźnych zwierząt	WIW w Katowicach	1 osoba PIW Ry	05.03.08

	zwierząt				
3.	Wzmocnienie Adm. publicznej PUPZ-ty	Zasady nadzoru nad wykorzystywaniem polepszaczy gleby	MRiRW	1 osoba PIW Ry	22.04.08
4.	Wzmocnienie Adm. publicznej Zw ch z zw	Salmonellozy	MRiRW	1 osoba PIW Ry	14-18.04.08.
5.	Handel zwierzętami	Identyfikacja koni wprowadzanych do handlu wewnątrz wspólnotowego	WIW K-ce	2 osoby PIW Ry	24.04.08
6	Zwalczanie chorób zakaźnych zwierząt	Monitoring i programy zwalczania chorób zakaźnych zwierząt (Salmonelle i ch A) a handel wewnątrz wspólnotowy/powoływanie rzeczoznawców. Środki z ustawy budżetowej i rezerwy celowej rozdz.01022	WIW K-ce	3 osoby PIW Ry	18-20.06.08
7 .	Wzmocnienie Adm. publicznej Środki spożywcze pochodzenia zwierzęcego	Organizacja urzędowych kontroli w odniesieniu do produktów pochodzenia zwierzęcego przeznaczonych do spożycia przez ludzi.	MRiRW Proj.TF 2005	1 osoba PIW Ry	25-18.08.08 Wrocław
8.	Pasze i PUPZ-ty	Postępowanie z gnojowicą i wpływ pasz na skażenia produktów pochodzenia zwierzęcego	WIW K-ce	1 osoba PIW Ry	09-10.10.08
9.	Zwalczanie chorób zakaźnych zwierząt	Zwalczanie choroby Aujeszkiego, Badania kontrolne występowania zakażeń zwierząt – TBC/BRC/	WIW K-ce	2 osoby PIW Ry	22-24.10.08
10.	Obrót zwierzętami	Handel wewnątrzwspólnotowy i obrót krajowy żywymi zwierzętami	MRiRW	1osoba PIW Ry	28-29.10.08
11.	Zwalczanie chorób zakaźnych zwierząt	Sposób postępowania w przypadku wystąpienia gorączki Q u przeżuwaczy	WIW K-ce	2 osoby PIW Ry	15.12.08

W 2008 rok(0) pracowników Inspekcji Weterynaryjnej w PIW w Rybniku ukończyło specjalizację weterynaryjną w zakresie

PIW w Tarnowskich Górach

W roku 2008 pracownicy Inspekcji Weterynaryjnej powiatu wzięli udział w:

- 38 szkoleniach zorganizowanych przez wojewódzki inspektorat weterynarii – liczba przeszkolonych pracowników w wojewódzkim inspektoracie weterynarii: oraz w powiatowych inspektoratach weterynarii: 8
- 3 szkoleniach zorganizowanych przez powiatowe inspektoraty weterynarii – liczba przeszkolonych pracowników w wojewódzkim inspektoracie weterynarii: oraz w powiatowych inspektoratach weterynarii: 26

Przeprowadzone szkolenia poruszały następujące tematy :

- a) sposobu realizacji programu zwalczania choroby Aujeszkyego na terenie powiatu Tarnowskie Góry i Piekary Śląskie
- b) badaniem zwierząt rzeźnych i mięsa, dobrostan w rzeźni
- c) problemy wprowadzeniem łańcucha żywieniowego dla trzody chlewnej kierowanej do uboju
- d) aktualizacji prawa weterynaryjnego, bieżących problemów związanych z sytuacją epizootyczną, dobrostanem zwierząt,
- e) pasze lecznicze i sposób postępowania ze zleceniami na pasze lecznicze, kontrole pasz
- d) programy zwalczania Salmonelli u drobiu

Poza WIW i PIW, organizatorami szkoleń były następujące instytucje

- a) ARiMR w Częstochowie- 1 szkolenie
- b) MRiRW Warszawie- 4 szkolenia
- c) ODR -1 szkolenie
- d) Firmy zewnętrzne w zakresie księgowości i administracji- 9 szkoleń

Szkolenia były realizowane ze środków :

- a) Środków finansowych ARiMR
- b) Środków finansowych MRiRW
- c) Środków finansowych ODR
- d) Środków własnych PIW

Szczegółowe dane, dotyczące aktywności szkoleniowej w roku 2008, w powiecie tarnogórskim, przedstawia poniższa tabela:

L P.	Tytuł	Zakres	Organizator szkolenia	Liczba osób z powiatu przeszkolona w ramach danego szkolenia	Termin oraz lokalizacja szkolenia
1.	Identyfikacja i Rejestracja Zwierząt	Identyfikacja i rejestracja zwierząt, procedury przeprowadzania kontroli w siedzibie stada przez pracowników PIW	ARiMR	2 PIW	29.01.2008 Częstochowa
2.	HACCP Auditing Training session	Strengthening veterinary administration In the scope of control over Animals feedingstuffs and soil fertilizers	MRiRW	2 PIW	31.03- 02.04.2008 Warszawa
3.	Wzmocnienie administracji weterynaryjnej	Wzmocnienie administracji weterynaryjnej zakresie szkoleń dla urzędowych	MRiRW	1 PIW	25- 28.08.2008 Wrocław

		lekarzy weterynarii stosownie do rozporządzenia (WE)854/2004 Parlamentu Europejskiego i Rady z dnia 29 kwietnia 2004r			
4.	Wzmocnienie administracji weterynaryjnej	Odzwierzęce czynniki chorobotwórcze	MRiRW	1 PIW	7-11.07.2008 Warszawa
5.	Wzmocnienie administracji weterynaryjnej	Ćwiczenia symulacyjne z zakresu zwalczania klasycznego pomoru świń	GIW	2 PIW	8-11.09.2008 Cieszyn Ustroń
6.	Wzmocnienie administracji weterynaryjnej	Krajowego programu zwalczania niektórych serotypów Salmonelli w stadach niosek, stadach hodowlanych oraz stadach brojlerów gatunku kura (<i>Gallus gallus</i>).	MRiRW	1 PIW	10- 12.12.2008 Warszawa
7.		Szkolenia z zakresu zwalczania chorób zakaźnych zwierząt, dobrostanu zwierząt, materiału biologicznego	WIW	3PIW	Cały rok
8.		Szkolenia z zakresu higieny żywności pochodzenia zwierzęcego, postępowania z upz w rzeźni	WIW	3PIW	Cały rok
9.		Szkolenia z zakresu higieny pasz i utylizacji	WIW	3PIW	Cały rok
10.		Szkolenia z zakresu księgowości i administracji	WIW, Firmy zewnętrzne	2 PIW	Cały rok

W 2008 roku 1 pracownik Inspekcji Weterynaryjnej w powiecie Tarnowskie Góry ukończyła specjalizację weterynaryjną w zakresie epizootiologia i administracja weterynaryjna

PIW w Tychach

W roku 2008 pracownicy Inspekcji Weterynaryjnej z **Inspektoratu w Tychach** wzięli udział w:

- szkoleniach zorganizowanych przez wojewódzki inspektorat weterynarii – liczba przeszkolonych w powiatowym inspektoracie weterynarii: 9
- czterech szkoleniach zorganizowanych przez powiatowe inspektoraty weterynarii – liczba przeszkolonych pracowników w wojewódzkim inspektoracie weterynarii: 0 oraz w powiatowych inspektoratach weterynarii: 17

Przeprowadzone szkolenia poruszały następujące tematy :

- a) szkolenie z zakresu badania zwierząt rzeźnych i mięsa oraz nadzoru nad środkami spożywczymi pochodzenia zwierzęcego - 2
- b) szkolenie z zakresu pobierania prób monitoringowych – 1
- c) szkolenie z zakresu zwalczania Salmonella w stadach kur towarowych dla właścicieli -1
- d) zwalczanie choroby Aujeszky'ego - 1

Poza PIW, organizatorami szkoleń były następujące instytucje:

- a) Ministerstwo Rolnictwa i Rozwoju Wsi - 5
- b) Główny Inspektorat Weterynarii - 3
- c) Agencja Restrukturyzacji i Modernizacji Rolnictwa w Częstochowie -1
- d) Wojewódzki Inspektorat Sanitarny w Katowicach - 1

Szkolenia były realizowane ze środków :

- a) Ministerstwo Rolnictwa i Rozwoju Wsi
- b) Główny Inspektorat Weterynarii
- c) Agencja Restrukturyzacji i Modernizacji Rolnictwa w Częstochowie
- d) Wojewódzki Inspektorat Weterynarii w Katowicach

Szczegółowe dane, dotyczące aktywności szkoleniowej w roku 2008, w Inspektoracie w Tychach przedstawia poniższa tabela:

LP.	Tytuł	Zakres	Organizator szkolenia	Liczba osób z Inspektoratu w Tychach przeszkolona w ramach danego szkolenia	Termin oraz lokalizacja szkolenia
1.	Zagadnienia z zakresu IRZ	Zagadnienia z zakresu IRZ	ARiMR	1 osoba z PIW	29.01.08 Częstochowa
2.	Wzmocnienie administracji weterynaryjnej w zakresie kontroli nad paszami i polepszaczami gleby	Zasady nadzoru nad wykorzystaniem polepszaczy gleby	MRiRW	1 osoba z PIW	22.04.08, Warszawa
3.	Wzmocnienie administracji weterynaryjnej w weterynaryjnych aspektów zdrowia publicznego.	Salmonella	MRiRW	1 osoba z PIW	14-18.04.08 Warszawa
4.	Wzmocnienie administracji weterynaryjnej w zakresie kontroli nad	Zasady nadzoru nad wykorzystaniem polepszaczy gleby	MRiRW	1 osoba z PIW	10.06.08, Warszawa

	paszami i polepszaczami gleby				
5.	Zwalczanie chorób zakaźnych zwierząt	Zwalczanie chorób zakaźnych zwierząt	WIW Katowice	2 osoby z PIW	19-20.06.08 Wisła- Jawornik
6.	Metodyka zastosowania Pakietu Higienicznego. Metody ustanawiania i częstotliwości kontroli. Judyt jako metoda kontroli	Metodologia kontroli	GIW	1 osoba z PIW	17-18.07.08 Puławy
7.	Monitoring choroby niebieskiego języka	Monitoring choroby niebieskiego języka	GIW	1 osoba z PIW	07.08.08 Puławy
8.	Wzmocnienie administracji weterynaryjnej w zakresie szkoleń dla urzędowych lekarzy weterynarii	Rozporządzenie WE 853/2004	MRiRW	1 osoba z PIW	25-28.08.08 Wrocław
9.	Szkolenie dla Powiatowych Lekarzy Weterynarii przez Wojewódzkiego Inspektora Sanitarnego w Katowicach	Materiały i wyroby do kontaktu z żywnością, Zagrożenia biologiczne na stanowiskach pracy, Udział PIS w dopuszczaniu do użytkowania, Dopuszczanie środków transportu do przewozu produktów spożywczych	WIW Katowice WIS Katowice	1 osoba z PIW	15.09.08 Katowice
10.	Wzmocnienie zdolności w zakresie kontroli urzędowych wykonywanych przez polską Służbę Weterynaryjną	Francuski plan zwalczania choroby niebieskiego języka, Rozwiązania prawne i sposoby kontroli obrotu żywymi końmi	GIW	1 osoba z PIW	7-8.10.08 Puławy
11.	Nadzór nad paszami i ubocznymi produktami pochodzenia zwierzęcego	Postępowanie z gnojowicą, wpływ pasz na skażenie produktów pochodzenia zwierzęcego	WIW Katowice	1 osoba z PIW	09-10.10.08 Szczyrk
12.	Zwalczanie chorób zakaźnych zwierząt	Zwalczanie choroby Aujeszky-ego, Salmonelli,	WIW Katowice	2 osoby z PIW	22-24.10.08 Wisła- Jawornik
13.	Wzmocnienie polskiej administracji weterynaryjnej w zakresie weterynaryjnych aspektów zdrowia publicz.	Krajowy program zwalczania niektórych serotypów Salmonella w stadach niosek, stadach hodowlanych oraz stadach brojlerów gatunku kura (Gallus gallus)	MRiRW	1 osoba z PIW	11-12.12.08 Warszawa

W 2008 roku 0 pracowników Inspekcji Weterynaryjnej w Inspektoracie w Tychach ukończyło specjalizację weterynaryjną .

PIW w Wodzisławiu Śląskim

W roku 2008 pracownicy Inspekcji Weterynaryjnej PIW Wodzisław Śl. wzięli udział w:

- 3 szkoleniach zorganizowanych przez powiatowy inspektorat weterynarii – liczba przeszkolonych lekarzy weterynarii w powiatowym inspektoracie weterynarii: 37

Przeprowadzone szkolenia poruszały następujące tematy

- a) badanie poubojowe koni, elektronarkoza świń, prowadzenia dokumentacji w rzeźni
- b) badanie przedubojowe i poubojowe zwierząt rzeźnych i mięsa, znakowanie mięsa, kontrola elektronarkozy w trakcie uboju
- c) Gorączka Q

PIW w Zawierciu

W roku 2008 pracownicy Inspekcji Weterynaryjnej powiatu zawierciańskiego wzięli udział w:

- 23 szkoleniach zorganizowanych przez wojewódzki inspektorat weterynarii – liczba przeszkolonych pracowników w powiatowym inspektoracie weterynarii w Zawierciu: 6
- 5 szkoleniach zorganizowanych przez powiatowe inspektoraty weterynarii – liczba przeszkolonych lekarzy weterynarii wolnej praktyki : 23

Przeprowadzone szkolenia poruszały następujące tematy

- a) obsługa systemu komputerowego SER-PIW przez lekarzy wolnej praktyki wykonujących pobieranie krwi od trzody chlewnej wg programu zwalczania choroby Aujeszkyego ,
- b) badanie przedubojowe i poubojowe w tym wypełnianie dokumentacji,
- c) plany kryzysowe – zwalczanie chorób zakaźnych zwierząt na terenie powiatu zawierciańskiego
- d) postępowanie przy prowadzeniu badań kontrolnych występowania i przy zwalczaniu brucelozы, gruźlicy bydła w oparciu o Instrukcje Głównego Lekarza Weterynarii nr GIWz.401/Bru-28/20067 z dnia 24.07.2006 oraz Instrukcje Głównego Lekarza Weterynarii nr GIWz.IV.401/TBC-26/2006 z dnia 28.07.2006 r.
- e) postępowanie przy zgłaszaniu i zwalczaniu enzootycznej białaczki bydła w oparciu o Instrukcję Głównego Lekarza Weterynarii nr GIWz.VIII.410/ebb-5/2003 z dnia 5.12.2003 r.,
- f) Instrukcja dla urzędowych lekarzy weterynarii wyznaczonych do nadzoru nad ubojem świń w rzeźniach – warunki oształmiania zwierząt
- g) przypadki wystąpienia gorączki Q u przeżuwaczy

Poza WIW i PIW, organizatorami szkoleń były następujące instytucje Główny Inspektorat Weterynarii -3,

- a) Państwowy Instytut Weterynaryjny - 2
- b) Ministerstwo Rolnictwa i Rozwoju Wsi - 3,

Szkolenia były realizowane ze środków

- a) Główny Inspektorat Weterynarii
- b) Ministerstwo Rolnictwa i Rozwoju Wsi

Szczegółowe dane, dotyczące aktywności szkoleniowej w roku 2008, w powiecie zawierciańskim przedstawia poniższa tabela:

LP.	Tytuł	Zakres	Organizator szkolenia	Liczba osób z powiatu zawierciańskiego o przeszkolona w ramach danego szkolenia	Termin oraz lokalizacja szkolenia
1.	Monitoring entomologiczne muchówek z rodzaju Culicoides	Choroba niebieskiego języka	PIWet Puławy	1	18.04.2008
2.	Monitoring choroby niebieskiego	Choroba niebieskiego języka	PIWet Puławy	1	7.08.2008

	języka				
3.	Zwalczanie klasycznego pomoru świń u świń i dzików	Klasyczny pomór świń u świń i dzików	WIW Katowice	2	8-11.09.2008
4.	Francuski plan zwalczania choroby niebieskiego języka oraz rozwiązań prawnych i sposobów kontroli obrotu żywymi końmi	Choroba niebieskiego języka, obrót końmi	Główny Lekarz Weterynarii wraz z francuskimi służbami weterynaryjnymi	1	7-8.10.2008
5.	Badanie mięsa świń i dzików w kierunku włośni metodą wytrawiania próbki zbiorczej	Badanie mięsa świń i dzików w kierunku włośni metodą wytrawiania próbki zbiorczej	PIWet Puławy	2	6-7.11.2008
6.	Postępowanie Inspekcji Weterynaryjnej w przypadku występowania gorączki q u przeżuwaczy	Gorączka Q	WIW Katowice	3	12-15.12.2008

W 2008 roku 2 pracowników Powiatowego Inspektoratu Weterynarii w Zawierciu ukończyło specjalizację weterynaryjną w zakresie

- a) Powiatowy Lekarz Weterynarii Ireneusz Gewald – epizootiologia i administracja weterynaryjna
- b) Zastępca Powiatowego Lekarza Weterynarii Magdalena Saladra-Bartosik - epizootiologia i administracja weterynaryjna

PIW w Żywcu

W roku 2008 pracownicy Inspekcji Weterynaryjnej powiatu żywieckiego wzięli udział w:

- 3 szkoleniach zorganizowanych przez wojewódzki inspektorat weterynarii – liczba przeszkolonych pracowników w wojewódzkim inspektoracie weterynarii: ...-..... oraz w powiatowych inspektoratach weterynarii: 6
- 5 szkoleniach zorganizowanych przez powiatowe inspektoraty weterynarii – liczba przeszkolonych pracowników w wojewódzkim inspektoracie weterynarii: ...-..... oraz w powiatowych inspektoratach weterynarii: 17

Przeprowadzone szkolenia poruszały następujące tematy:

- a) Badanie zwierząt rzeźnych i mięsa - 1
- b) Monitoring i zwalczanie chorób zakaźnych zwierząt – 7
- c) Bezpieczeństwo żywności, systemy zarządzania jakością – 3
- d) Higiena pasz - 1

Poza WIW i PIW, organizatorami szkoleń były następujące instytucje :

- a) GIW – 2
- b) PWIS - 1
- c) Stowarzyszenie Ekologiczno-Kulturalne Klub Gaja - 1

Szkolenia były realizowane ze środków :

- a) własne
- b) środki Unii Europejskiej Transition Facility Poland-Germany PL 2005/IB/AG/08/TL, Transition Facility PL2005/017-488.04.03 Wzmocnienie administracji weterynaryjnej część II, Środki Przejściowe 2005 „Podnoszenie świadomości społecznej i wzmacnianie orzecznictwa oraz działań monitorujących organizacji pozarządowych’ 2005/017-488.01.01.01

Szczegółowe dane, dotyczące aktywności szkoleniowej w roku 2008, w powiecie żywieckim przedstawia poniższa tabela:

LP.	Tytuł	Zakres	Organizator szkolenia (GIW, WIW, PIW, MRiRW, inna instytucja administracji państwowej (wpisać jaka), dostawca prywatny)	Liczba osób z powiatu żywieckiego przeszkolona w ramach danego szkolenia (ze wskazaniem WIW/ZHW/PIW)	Termin oraz lokalizacja szkolenia
1.	„Badanie przedubojowe i poubojowe trzody chlewnej”	Cele, technika badania przed – i poubojowego zwierząt rzeźnych, w szczególności świń. Badanie przed- i poubojowe bydła, łańcuch pokarmowy, pobieranie i przekazywanie materiału do badań laboratoryjnych w kierunku BSE.	PIW	15 lekarzy wyznaczonych	27.02.08 PIW Żywiec
2.	„Monitoring w	Zasady prowadzenia	PIW	13 lekarzy	27.02.08

	kierunku gruźlicy, brucelozy i enzootycznej białaczki bydła w świetle obowiązujących przepisów”	monitoringu w kierunku gruźlicy, brucelozy i enzootycznej białaczki bydła oraz zasady dokumentowania przeprowadzonych przez wyznaczonych lekarzy weterynarii czynności podczas wykonywanego monitoringu. Obsługa programu SerPIW. Obowiązek prowadzenia przez lekarzy rejestru ronięń bydła i przekazywania go PLW.		wyznaczonych	PIW Żywiec
3.	„Program zwalczania choroby Aujeszkiego na terenie powiatu żywieckiego”	Podstawy teoretyczne oraz wskazówki praktyczne niezbędne przy realizacji zwalczania choroby Aujeszkiego.	PIW	1 lekarz wyznaczony	7.03.08 Ślemień (powiat żywiecki)
4.	„Badanie mięsa świń i dzików metodą wytrawiania próbki zbiorczej”	Badanie mięsa świń i dzików metodą wytrawiania próbki zbiorczej – ćwiczenia praktyczne.	PIW-PIB Puławy	1 osoba wyznaczona	13- 14.03.08 Puławy
5.	„Zwalczanie IHN/VHS/ISA, HPAI, SVD, ASF, CSF, FMD, ND w oparciu o Polskie Weterynaryjne Plany Gotowości-na poziomie powiatu”	Omówienie planów gotowości zwalczania IHN/VHS/ISA, HPAI, SVD, ASF, CSF, FMD, ND na poziomie powiatu.	PIW	10 lekarzy wyznaczonych	2.04.08 PIW Żywiec
6.	„Zasady nadzoru nad wykorzystaniem polepszaczy gleby”	Omówienie zasad nadzoru nad wykorzystaniem polepszaczy gleby”	GIW	1 osoba wyznaczona	10.06.08 Warszawa
7.	„Realizacja programu zwalczania choroby Aujeszkiego na terenie województwa”	Zwalczanie choroby Aujeszkiego. Prowadzenie badań kontrolnych zakażeń zwierząt (sprawozdawczość półroczna). Finansowanie programów zwalczania chorób zakaźnych zwierząt, zagadnienia FK, sprawy	WIW	3 osoby z PIW	18- 19.06.08 Wisła- Jawornik

		bieżące.			
8.	„GHP, GMP, HACCP, wdrażanie systemów zarządzania jakością w przemyśle spożywczym. Bezpieczeństw o żywności. Auditowanie. Ochrona zwierząt.	Kontrole wewnętrzne w zakładzie i urzędowy nadzór kontroli wew.-ocena ryzyka. Kontrola ochrony zwierząt w rzeźni. Mycie i dezynfekcja środków transportu zwierząt i magazynów żywca. Epidemiologia diagnostyczna. Biofilmy. Mikrobiologia spożywcza.	GIW	1 osoba z PIW	25-29.08.08 Wrocław
9.	„Regionalne Ćwiczenie Symulacyjne z zakresu klasycznego pomoru świń”	Organizacja ćwiczeń symulacyjnych i innych praktycznych narzędzi szkoleniowo-konsultacyjnych dotyczących kontroli i zwalczania chorób zakaźnych zwierząt, przeznaczonych dla pracowników polskiej administracji weterynaryjnej w ramach projektu Transition Facility PL2005/017-488.04.03 Wzmocnienie administracji weterynaryjnej część II	PIW Cieszyn	2 osoby z PIW	8-11.09.08 Wisła
10.	„Materiały i wyroby do kontaktu z żywnością. Badanie wody. Zagrożenia mikrobiologiczne na stanowiskach pracy. Dopuszczenie do użytkowania udzielane przez PPIS. Dopuszczenie środków transportu do przewozu produktów spożywczych”	Materiały i wyroby do kontaktu z żywnością. Badanie wody. Zagrożenia mikrobiologiczne na stanowiskach pracy. Udział PIS w dopuszczeniu do użytkowania dla producentów i dystrybutorów pasz oraz podmiotów zajmujących się utylizacją. Dopuszczenie środków transportu do przewozu produktów spożywczych z uwzględnieniem podziału kompetencji obu Inspekcji.	PWIS Katowice	1 osoba z PIW	15.09.08 Katowice
11.	„Postępowanie z gnojowicą i wpływ pasz na skażenia	Omówienie SPIWET-29c. Obieg prionów w przyrodzie. Omówienie kontroli etykietowania – ćwiczenia.	WIW	1 osoba z PIW	9-10.10.08 Szczyrk

	produktów pochodzenia zwierzęcego”				
12.	„Pomagamy zwierzętom – program edukacji ekologicznej”	Pomagamy zwierzętom - raport z działań. Prawa i dobrostan zwierząt	Stowarzyszenie Ekologiczno-Kulturalne Klub Gaja	1 osoba z PIW	23.10.08 Ośrodek „Lecznica” Wilkowice
13.	„Omówienie sposobu postępowania Inspekcji Weterynaryjnej w przypadku występowania gorączki Q u przeżuwaczy”	Omówienie zagadnień dotyczących zwalczania gorączki Q u przeżuwaczy - w teorii i praktyce.	GIW	2 osoby z PIW	15.12.08 Katowice
14.	„Traceability, RASFF. Zwalczanie choroby Aujeszkyego, salmonelli u drobiu. Prowadzenie badań kontrolnych zakażeń zwierząt”	Omówienie wyników kontroli oraz podjętych działań administracyjnych z mięsem pochodzenia irlandzkiego oraz produktami z tego mięsa. Traceability zgodnie z (WE) Nr 178/2002. Omówienie Instrukcji Głównego Lekarza Weterynarii Nr GIWhig-9/07 z dnia 7 czerwca 2007 r. w sprawie zakresu i sposobu działania krajowego Systemu Wczesnego Ostrzegania o Niebezpiecznych Produktach Żywnościowych i Paszach (RASFF). Prowadzenie programu zwalczania choroby Aujeszkyego u świń, programu zwalczania Salmonelli w stadach towarowych oraz hodowlanych kur, badań kontrolnych zakażeń zwierząt.	WIW	2 osoby z PIW	16.12.08 Katowice

W 2008 roku 0 pracowników Inspekcji Weterynaryjnej w powiecie ukończyło specjalizację weterynaryjną w zakresie ():

4. Finansowanie Inspekcji Weterynaryjnej w województwie

Wykonanie budżetu Inspekcji Weterynaryjnej w województwie śląskim w roku 2008.

JEDNOSTKA	ŚRODKI OTRZYMANE		WYDATKOWANIE (na dzień 31.12)			
	BUDŻET PAŃSTWA	w tym REZERWA CELOWA	BUDŻET PAŃSTWA		w tym REZERWA CELOWA	
	tys. zł	tys. zł	tys. zł	%	tys. zł	%
	1	2	4	5(4:1)	6	7 (6:2)
WIW						
PIW na terenie województwa – łącznie						
IW na terenie województwa – łącznie						

5. Wykorzystanie systemu CELAB w województwie

W 2008 roku wprowadzono do systemu CELAB następujące dane:

ZAKRES BADANIA	LICZBA BADAŃ WYKONANYCH W ROKU OBJĘTYM SPRAWOZDANIEM	LICZBA BADAŃ WPROWADZONYCH DO SYSTEMU W ROKU OBJĘTYM SPRAWOZDANIEM	PROCENT BADAŃ WPROWADZONYCH DO SYSTEMU W ROKU OBJĘTYM SPRAWOZDANIEM
0	1	2	3 (2:1)
Środki spożywcze pochodzenia zwierzęcego	21 695	7 913	36,5 %
Choroby zwierząt	188 234	25 238	13,4 %
Pasze, farmacja, utylizacja	2 357	891	37,8 %
ŁĄCZNIE	212 286	34 042	16,04%

W 2008r w zakresie prób masowych (program zwalczania Aujeszky, badania w kierunku brucelozji i białaczki) stosowano oprogramowanie SerLAB.

Integracja oprogramowania SerLab z systemem CELAB-LIMS nastąpiła dopiero na początku grudnia 2008r. W związku z powyższym w roku ubiegłym w zakresie chorób zwierząt w systemie CELAB zamiast 185 000 badań zostało zarejestrowanych tylko 23900 badań.

Różnice w ilościach badań wykonanych a ilościach badań wprowadzonych do systemu CELAB w zakresie środków spożywczych pochodzenia zwierzęcego oraz w zakresie pasz wynikały z błędów konfiguracji lokalnych metod badawczych, które nie były zgodne z wytycznymi laboratoriów referencyjnych. Błędy powyższe to efekt zbyt powierzchownego szkolenia personelu Zakładu Higieny Weterynaryjnej w zakresie obsługi programu CELAB. Dopiero wielogodzinne telefoniczne konsultacje kierowników poszczególnych pracowni z panem Markiem Kukierem – informatykiem CBD w PIW PIB Puławy usprawniły wprowadzanie danych do systemu CELAB.

Część II – Realizacja zadań Inspekcji Weterynaryjnej na terenie województwa, w roku objętym sprawozdaniem

1. Nadzór nad ochroną zdrowia zwierząt

W ramach realizacji zadań z zakresu ochrony zdrowia zwierząt, organy Inspekcji Weterynaryjnej w województwie śląskim sprawowały w 2008 r. nadzór nad następującymi podmiotami prowadzącymi w różnym zakresie działalność związaną ze zwierzętami:

Rodzaj działalności		Liczba podmiotów	
Materiał biologiczny	centra pozyskiwania nasienia buhajów	0	
	centra pozyskiwania nasienia knurów	1	
	centra pozyskiwania nasienia owiec/kóz	0	
	centra pozyskiwania nasienia koni	1	
	centra pozyskiwania nasienia - inne zwierzęta	0	
	centra przechowywania nasienia	1	
	zespoły pozyskiwania i przenoszenia zarodków	0	
	zespoły produkcji zarodków	0	
	punkty unasienniania zwierząt	61	
	punkty kopulacyjne	104	
Zakłady drobiu	hodowli zarodowej	0	
	reprodukcyjne	48	
	odchowu drobiu	18	
	wylęgu drobiu	14	
Rozród ryb		8	
Hodowla lub chów ryb		308	
Hodowla lub chów mięczaków		6	
Hodowla lub chów skorupiaków		0	
Hodowla zwierząt laboratoryjnych		1	
Schroniska dla zwierząt		20	
Lecznictwo zwierząt		441	
Obrót zwierzętami	obrót zwierzętami	30	
	pośrednictwo w obrocie	41	
	skup zwierząt	41	
Miejsca gromadzenia zwierząt		4- (2- zawieszona działalność)	
Targi, wystawy, pokazy, konkursy		42	
Punkty kontroli		0	
Miejsca przeładunku zwierząt		0	
Stacje kwarantanny		0	
Miejsca wymiany wody		0	
Utrzymywanie zwierząt gospodarskich w celu umieszczenia tych zwierząt na rynku lub produktów pochodzących z tych zwierząt lub od tych zwierząt	koniowate	2381	
	bydło (bydło domowe oraz bawoły)	23 360	
	drób	rzeźny	259
		towarowy (jaja konsumpcyjne)	114
	świnie	9576	
owce	534		

	kozy	357
	pszczoły	4082
	zwierzęta futerkowe	31
Utrzymywanie lub hodowla zwierząt	ogrody zoologiczne	1
	szkoły wyższe	5
	placówki naukowe PAN	1
	na potrzeby ochrony i zachowania gatunków zwierząt	9
	na potrzeby pokazów zwierząt	5
	jednostki doświadczalne	8
	jednostki hodowlane	2
	dostawcy	0
Chów lub hodowla zwierząt dzikich utrzymywanych przez człowieka jako zwierzęta gospodarskie	jeleniowate (jelenie, danielle)	18
	inne	6
Zarobkowy przewóz zwierząt oraz przewóz zwierząt wykonywany w związku z prowadzeniem innej działalności gospodarczej		161
Środki transportu zatwierdzone do transportu powyżej 8 godz.		29

Realizacja kontroli urzędowych w obszarze

JEDNOSTKA	KONTROLE PLANOWANE					
	Liczba kontroli planowanych	Liczba kontroli zrealizowanych	Przyczyny braku realizacji kontroli planowanych			
			Zaprzestanie lub zawieszenie prowadzenia działalności przez podmioty	Niewystarczające zasoby kadrowe	Konieczność wykonania kontroli nieplanowanych	Konieczność wykonywania dodatkowych zadań
PIW w Będzinie	450	394	-	56	-	56
PIW w Bielsku-Białej	372	372	-	-	-	-
PIW w Cieszynie	500	500	-	-	-	-
PIW w Częstochowie	181	124	13	22	10	12
PIW w Gliwicach	175	175	-	-	-	-
PIW w Katowicach	23	23	-	-	-	-
PIW w Kłobucku	88	76	5	3	2	2
PIW w Lublińcu	93	168	-	-	-	-
PIW w Myszkowie	168	168	-	-	-	-
PIW w Pszczynie	251	235	1	-	-	15
PIW w Raciborzu	210	210	-	-	-	-
PIW w Rybniku	164	176	-	-	-	-
PIW w Tarnowskich Górach	57	57	-	-	-	-
PIW w Tychach	143	143	-	-	-	-
PIW w Wodzisławiu Śląskim	57	57	-	-	-	-
PIW w Zawierciu	367	334	3	-	30	-
PIW w Żywcu	69	85	-	-	-	-
Województwo śląskieogółem	3 368	3 297	22	81	42	85

JEDNOSTKA	KONTROLE POZAPLANOWE
PIW w Będzinie	17
PIW w Bielsku-Białej	154
PIW w Cieszynie	20
PIW w Częstochowie	32
PIW w Gliwicach	0
PIW w Katowicach	0
PIW w Kłobucku	62
PIW w Lublińcu	75
PIW w Myszkowie	40
PIW w Pszczynie	13
PIW w Raciborzu	0
PIW w Rybniku	12
PIW w Tarnowskich Górach	0
PIW w Tychach	2

PIW w Wodzisławiu Śląskim	4
PIW w Zawierciu	30
PIW w Żywcu	39
Województwo śląskie	500

Wyniki kontroli urzędowych w obszarze

L.P	RODZAJE STWIERDZONYCH NARUSZEŃ	LICZBA PODMIOTÓW			DZIAŁANIA PODJĘTE W WYNIKU PRZEPROWADZONEJ KONTROLI (liczba)		
		Łącznie	Podmioty, w których dany rodzaj naruszenia stwierdzono 1 raz w roku objętym sprawozdaniem	Podmioty, w których dany rodzaj naruszenia stwierdzono kilkakrotnie w roku objętym sprawozdaniem	Decyzja administracyjna	Kary pieniężne	Skierowanie do organów ścigania
1	Niekompletna dokumentacja weterynaryjna	1	1	0	1	0	0
2	Brak szczepienia psów przeciwko wściekliźnie	72	72	0	0	0	72
3	Braki w ogrodzeniu, nie uprzątnięty kał i resztki jedzenia;	1	1	0	1	0	0
4	Braki w dokumentacji	3	3	0	3	0	0
5	Brak zabezpieczenia p/epizootycznego	1	1	0	1	0	0
6	Warunki utrzymania zwierząt gospodarskich	1	1	0	1	0	0
7	Naruszenie przepisów weterynaryjnych dotyczących targowisk zwierząt	1	1	0	1	0	0
8	Naruszenie przepisów o ochronie zwierząt	48	48	0	8	0	0
9	Naruszenie przepisów o ochronie zdrowia zwierząt i zwalczania chorób zakaźnych zwierząt	18	18	0	12	0	0
10	Naruszenie przepisów o IRZ	75	75	0	0	0	0
11	Utrzymywanie cieląt w niewłaściwej temperaturze	1	1	0	0	0	0
12	Ochrona zdrowia zwierząt – zabezpieczenie	2	2	0	2	0	0

	p/epizootyczne						
13	Ochrona zwierząt - dobrostan	4	4	0	4	0	0
14	Art.54 ust.2 lit.a rop. 882/2004	27	27	0	27	0	0
15	Art.54 ust.2 lit.e rop. 882/2004	7	7	0	7	0	0
16	Na podst. Przepisów ustawy o produktach pochodzenia zwierzecego	6	6	0	6	0	0
17	Brak wyposażenia w urządzenia do ścierania pazurów, za duża obsada kur w klatkach(ferma drobiu)	1	1	0	1	0	0

W wyniku stwierdzenia naruszenia prawodawstwa weterynaryjnego nałożonych zostało ...0..... mandatów karnych na sumę0..... zł, z czego wyegzekwowano ...0..... mandaty na sumę0..... zł.

W 2008 r. na terytorium województwa śląskiego wystąpiły następujące choroby zakaźne zwierząt podlegające zwalczaniu z urzędu:

NAZWA CHOROBY	LICZBA OGNISK	LICZBA CHORYCH ZWIERZĄT
Grypa ptaków	0	0
Wścieklizna	0	0
Bruceleza bydła	0	0
Gruźlica bydła	3*	7*
Enzootyczna białaczka bydła	3	5
Gąbczasta encefalopatia bydła	0	0
Amerykański zgnilec pszczół	4	6 pni; 17 rodzin;
Zakaźna martwica układu krwiotwórczego ryb łososiowatych	0	0
Wirusowa posocznica krwotoczna ryb łososiowatych	1**	1**

* nie stwierdzono prątków *Mycobacterium bovis*;

** wynik dodatni uzyskano w ramach badań monitoringowych, w toku dochodzenia epizootycznego pobrano próbkę ryb do powtórnego badania w kierunku VHS i nie stwierdzono obecności wirusa;

W 2008 r. na terytorium województwa śląskiego wystąpiły następujące choroby zakaźne zwierząt podlegające obowiązkowi rejestracji:

NAZWA CHOROBY	LICZBA OGNISK	LICZBA CHORYCH ZWIERZĄT
Choroba Aujeszkiego	223	552 wyniki dodatnie
Salmonelozja drobiu	84*	1 861 208
Gorączka Q	0	0
Paratuberkuloza	0	0
Choroba mętwikowa bydła	0	0
Zakaźne zapalenie nosa i tchawicy/otręt bydła	1	9
Wirusowe zapalenie tętnic koni	0	0
Choroba Mareka	0	0
Mykoplazmoza drobiu	0	0
Myksomatoza królików	0	0
Europejski zgnilec pszczół	0	0
Waroza	43	153 pasieki; 21 pni;
Wiosenna wiremia karpia	0	0
Włośnica	2	2

* dane są zgodne z miesięcznymi sprawozdaniami o stwierdzeniu chorób zakaźnych podlegających obowiązkowi rejestracji, w tych danych zawarty jest 25 ognisk zlikwidowanych w ramach realizacji programów zwalczania.

W celu likwidacji wścieklizny u lisów wolnożyjących, które są podstawowym rezerwuarem tej groźnej dla człowieka choroby, corocznie wojewódzcy lekarze weterynarii przeprowadzają dwie akcje szczepień tych zwierząt przeciwko wściekliznie (wiosenna i jesienna) na terenie administrowanych przez nich województw. Podczas szczepienia lisów w roku 2008 na terenie województwa śląskiego wyłożono następującą liczbę dawek szczepionki:

	Całkowita liczba dawek szczepionki	Liczba dawek szczepionki/km ²
Akcja wiosenna	202 610	20 dawek /km ²
Akcja jesienna	202 610	20 dawek /km ²

2. Nadzór nad identyfikacją i rejestracją zwierząt

Organy Inspekcji Weterynaryjnej sprawują nadzór w zakresie identyfikacji i rejestracji zwierząt. Organy Inspekcji Weterynaryjnej sprawując przedmiotowy nadzór:

1) mają w szczególności prawo do bezpośredniego dostępu do danych zawartych w rejestrze prowadzonym przez Polski Związek Hodowców Koni, Polskie Towarzystwo Kuców Szetlandzkich, Stowarzyszenie Hodowców i Użytkowników Kłusaków oraz Polski Klub Wyścigów Konnych, dotyczącym zwierząt z rodziny koniowatych jak również w rejestrze prowadzonym przez ARiMR, dotyczącym zwierząt gospodarskich oznakowanych oraz do dokonywania korekt i uzupełnień w ww. rejestrach, a także do wprowadzania do rejestru zwierząt gospodarskich oznakowanych informacji o statusie epizootycznym siedzib stad.

2) przeprowadzają kontrole na miejscu w siedzibie stada dotyczące oznakowania i rejestracji zwierząt, w szczególności wypełniania obowiązku prowadzenia księgi rejestracji i wyposażenia bydła oraz koniowatych w paszporty.

Raport z kontroli identyfikacji i rejestracji w siedzibach stad poszczególnych gatunków zwierząt (bydło, owce i kozy, świnie, konie) przeprowadzonych w 2008 r. na terenie województwa.

Bydło

1 . Ogólne informacje o zwierzętach i kontrolach	
1.1. Ogólna liczba stad bydła zarejestrowanych w województwie na początku okresu sprawozdawczego/ kontrolnego	-
1.2. Ogólna liczba skontrolowanych stad bydła	2588
1.3. Ogólna liczba dokonanych kontroli	2609
1.4. Ogólna liczba sztuk bydła zarejestrowanego w województwie na początku okresu sprawozdawczego/ kontrolnego	-
1.5. Ogólna liczba sztuk bydła w skontrolowanych stadach	26665

2. Stwierdzone naruszenia	Zwierzęta, których dotyczy	Stada, których dotyczy
2.1. Błąd identyfikacji zwierzęcia		
2.2. Niezgodności w księdze rejestracji		

2.3. Błąd w powiadomieniu o urodzeniu, śmierci lub przemieszczeniu		
2.4. Anomalia paszportowe		
2.5. Zwierzęta/stada, których dotyczy tylko jedno naruszenie, wymienione w punktach 2.1-2.4		
2.6. Zwierzęta/stada, których dotyczy więcej niż jedno naruszenie, wymienione w punktach 2.1-2.4		
2.7. Zwierzęta/stada, których dotyczą naruszenia ogółem (pkt. 2.5 i 2.6)		

3. Sankcje nałożone zgodnie z rozporządzeniem Komisji (WE) nr 494/98	Zwierzęta, których dotyczy	Stada, których dotyczy
3.1. Restrykcje dotyczące przemieszczeń pojedynczych sztuk bydła	115	58
3.2. Restrykcje dotyczące przemieszczeń wszystkich sztuk bydła w siedzibie stada	49	19
3.3. Utylizacja zwierząt	0	0
3.4. Ogółem (suma pkt. 3.1-3.3)	164	77

Dane wg punktu 1.2 instrukcji protokoły przesłane do ARiMR z kodem SBG/SGUK - 38
Owce , kozy

1 . Ogólne informacje o zwierzętach i kontrolach	
1.1. Ogólna liczba gospodarstw owiec i kóz zarejestrowanych w województwie na początku okresu sprawozdawczego/ kontrolnego	-
1.2. Ogólna liczba skontrolowanych gospodarstw	15
1.3. Ogólna liczba dokonanych kontroli	16
1.4. Ogólna liczba sztuk owiec i kóz zarejestrowanych w województwie na początku okresu sprawozdawczego/ kontrolnego	-
1.5. Ogólna liczba sztuk owiec i kóz w skontrolowanych gospodarstwach	1866

2. Stwierdzone naruszenia	Zwierzęta, których dotyczy	Stada, których dotyczy
2.1. Błąd identyfikacji zwierzęcia		
2.2. Niezgodności w księdze rejestracji		
2.3. Błąd w powiadomieniu o urodzeniu, śmierci lub przemieszczeniu		
2.4. Anomalia paszportowe		
2.5. Zwierzęta/stada, których dotyczy tylko jedno naruszenie, wymienione w punktach 2.1-2.4		
2.6. Zwierzęta/stada, których dotyczy więcej niż jedno naruszenie, wymienione w punktach 2.1-2.4		
2.7. Zwierzęta/stada, których dotyczą naruszenia ogółem (pkt. 2.5 i 2.6)		

3. Nałożone kary	Zwierzęta, których dotyczy	Stada, których dotyczy
Ogółem	9	1

Dane wg punktu 1.2 instrukcji protokoły przesłane do ARiMR z kodem SBG - 1

Realizacja kontroli urzędowych w obszarze

JEDNOSTKA	KONTROLE PLANOWANE					
	Liczba kontroli planowanych	Liczba kontroli zrealizowanych	Przyczyny braku realizacji kontroli planowanych			
			Zaprzestanie lub zawieszenie prowadzenia działalności przez podmioty	Niewystarczające zasoby kadrowe	Konieczność wykonania kontroli nieplanowanych	Konieczność wykonywania dodatkowych zadań
PIW Będzin	110	110	-	-	-	-
PIW Bielsko-Biała	123	123	-	-	-	-
PIW Cieszyn	337	337	-	-	-	-
PIW Częstochowa	343	343	-	-	-	-
PIW Gliwice	100	77	-	-	-	23

PIW Katowice	0	-	-	-	-	-
PIW Kłobuck	224	224	-	-	-	-
PIW Lubliniec	115	112	-	-	-	3
PIW Myszków	310	310	-	-	-	-
PIW Pszczyna	84	84	-	-	-	-
PIW Racibórz	77	77	-	-	-	-
PIW Rybnik	94	93	-	-	-	1
PIW Tarnowskie Góry	30	30	-	-	-	-
PIW Tychy	93	93	-	-	-	-
PIW Wodzisław Śląski	0	-	-	-	-	-
PIW Zawiercie	340	291	-	29	-	20
PIW Żywiec	294	294	-	-	-	-
Województwo śląskie - ogółem	2674	2598	-	29	-	47

Dane wg punktu 1.2 instrukcji protokoły przesłane do ARiMR z kodem SBG/SGUK - 39

JEDNOSTKA	KONTROLE POZAPLANOWE
PIW Będzin	0
PIW Bielsko-Biała	1
PIW Cieszyn	0
PIW Częstochowa	0
PIW Gliwice	0
PIW Katowice	0
PIW Kłobuck	80
PIW Lubliniec	0
PIW Myszków	3
PIW Pszczyna	0
PIW Racibórz	1
PIW Rybnik	0
PIW Tarnowskie Góry	0
PIW Tychy	0
PIW Wodzisław Śląski	0
PIW Zawiercie	0
PIW Żywiec	0
Województwo śląskie - ogółem	85

3. Nadzór nad humanitarną ochroną zwierząt

Ważnym elementem działalności i realizacji przez Inspekcję Weterynaryjną zadań ustawowych jest prowadzony przez nią nadzór nad przestrzeganiem przepisów o ochronie zwierząt. Oprócz kontroli przestrzegania przepisów o ochronie zwierząt w gospodarstwach, w transporcie, a także podczas uboju zwierząt rzeźnych, Inspekcja Weterynaryjna w Polsce, jako jedyna tego typu służba w Unii Europejskiej, sprawuje również nadzór nad przestrzeganiem przepisów weterynaryjnych oraz przepisów dotyczących dobrostanu zwierząt w schroniskach dla bezdomnych zwierząt. Inspekcja Weterynaryjna kontroluje gospodarstwa utrzymujące zwierzęta, sprawdzając przestrzeganie przepisów o ochronie zwierząt, ze szczególnym uwzględnieniem gospodarstw utrzymujących świnie, cielęta i kury nieśne.

Roczny raport z kontroli przeprowadzonych w 2008 roku wykazał, że na terenie województwa było 53223 gospodarstw utrzymujących te gatunki zwierząt.

Raport z kontroli gospodarstw utrzymujących zwierzęta gospodarskie

		CIEŁĘTA	ŚWINIE	KURY NIOSKI	INNE ZWIERZĘTA
Liczba gospodarstw		13843	19698	91	19591
Liczba skontrolowanych gospodarstw		798	798	81	946
Ilość niezgodności	1. Personel	0	0	0	0
	2. Dozór	3	4	0	4
	3. Prowadzenie rejestrów	4	3	0	9
	4. Swoboda ruchu	3	3	11	1
	5. Budynki i pomieszczenia	5	6	32	6
	6. Sprzęt	1	2	12	1
	7. Pasza, woda i inne	2	1	5	5
	8. Okaleczenia	0	1	0	0
	9. Metody chowu	0	0	0	0
	10. Wystarczająca przestrzeń	0	0	0	
	11. Minimalne oświetlenie	0	0	0	
	12. Powierzchnia podłoża		0		
	13. Materiał manipulacyjny		0		
	14. Poziom hemoglobiny				
	15. Pasze bogate we włókno				

Na terenie województwa na koniec 2008 r. było zarejestrowanych 15 przewoźników zatwierdzonych do przewozów powyżej 8 godzin.

Zgodnie z przepisami, odpowiednie kontrola powinna być prowadzona przy każdym załadunku oraz rozładunku zwierząt, podczas transportu drogowego, w miejscach docelowych, w punktach skupu, miejscach wysyłki, punktach etapowych i punktach przeładunku. Kontrole muszą obejmować odpowiednią liczbę transportowanych każdego roku zwierząt w obrębie każdego państwa członkowskiego.

Roczny raport z kontroli środków transportu wykorzystywanych do przewozu zwierząt pod względem dobrostanu zwierząt

PRZEZNACZENIE ZWIERZĄT	TRANSPORTOWANE ZWIERZĘTA (w sztukach)					
	Bydło	Świnie	Owce / kozy	Koniowate	Drób i zajacowate	Inne gatunki

a Różne	87859	970309	103	7387	31878387	0
b Przeznaczone na eksport	1484	2646	227	10	198232	2030
c Importowane do celów hodowlanych	30	9846	0	2	7862569	1550
d inne	1441	28259	0	6303	0	28944
Łącznie (a+b+c+d)	90814	1011060	330	13702	39939188	32524

Liczba przeprowadzonych kontroli	Ilość środków transportu	Ilość zwierząt					
		Bydło	Świnie	Owce/kozy	Koniowate	Drób i zającowate	Inne gatunki
a Podczas transportu drogowego	25442	87859	970309	330	7387	31878387	0
b w miejscu docelowym	175	30	5442	0	2	5429874	1505
c1 na targach, w punktach skupu	802	1378	16519	0	5063	0	0
c2 w miejscu wysyłki	306	1484	2646	0	12	198232	30974
c3 w miejscu odpoczynku	121	18	11540	0	1238	0	0
a+b+c1+c2+c3	26846	90769	1006456	330	13702	37506493	32479
d Kontrola dokumentacji	26846	90769	1006456	330	13702	37506493	32479

Liczba stwierdzonych niezgodności	Ilość stwierdzonych niezgodności	Ilość zwierząt					
		Bydło	Świnie	Owce/kozy	Koniowate	Drób i zającowate	Inne gatunki
a Podczas transportu drogowego	1	30	0	0	0	0	0
b w miejscu docelowym	2	0	0	0	0	60000	1500
c1 na targach, w punktach skupu	0	0	0	0	0	0	0
c2 w miejscu wysyłki	0	0	0	0	0	0	0
c3 w miejscu odpoczynku	11	0	9	0	5	0	0
a+b+c1+c2+c3	14	30	9	0	5	60000	1500

Organy Inspekcji Weterynaryjnej województwa śląskiego sprawowały nadzór nad **98** rzeźniami bydła, świń, owiec, kóz i domowych zwierząt jednokopytnych oraz **37** rzeźniami drobiu.

Powiatowi lekarze weterynarii przeprowadzili łącznie w skali województwa w omawianym okresie 175 kontroli okresowych rzeźni bydła, świń, owiec, kóz i domowych zwierząt jednokopytnych oraz łącznie 47 kontroli okresowych rzeźni drobiu. W trakcie kontroli stałych i okresowych uchybienia stwierdzone zostały w 35 przypadkach, w tym w 17 dotyczących rzeźni bydła, świń, owiec, kóz i domowych zwierząt jednokopytnych zakwalifikowanych do handlu na terytorium Unii Europejskiej oraz w 12 przypadkach dotyczących rzeźni bydła, świń, owiec, kóz i domowych zwierząt jednokopytnych zakwalifikowanych na rynek krajowy, w przypadkach 2 dotyczących rzeźni drobiu zakwalifikowanych do handlu na terytorium Unii Europejskiej oraz w przypadkach 4 dotyczących rzeźni drobiu zakwalifikowanych na rynek krajowy. W 2 przypadkach przepisów o humanitarnej ochronie zwierząt podczas uboju.

Roczny raport z kontroli rzeźni pod względem dobrostanu zwierząt

Rok sprawozdawczy:	2008		
Województwo (kod)*:	Śląskie (24)		
Ilość rzeźni zarejestrowanych na terenie województwa:	135		
Ilość rzeźni skontrolowanych na terenie województwa:	przez szczebel powiatowy	przez szczebel wojewódzki	
	109	0	
Ilość kontroli przeprowadzonych na terenie województwa:	492	0	
Ilość rzeźni, w których stwierdzono nieprawidłowości:	23	0	
Ilość stwierdzonych nieprawidłowości:	39	0	
Lp.	Rodzaj stwierdzonej nieprawidłowości (należy wpisać odpowiedni numer pozycji z listy kontrolnej SPIWET rzeźnia)	Ilość rzeźni, w których stwierdzono nieprawidłowość**	Działania podjęte w związku ze stwierdzeniem nieprawidłowości (wymienić)
1.	IV. cz. A. pkt 9	10	Wydanie przez PLW decyzji adm. nakazującej usunięcie uchybień
2.	IV. cz. B pkt.1	13	j.w.
3.	IV. cz. H pkt 2	6	j.w.
4.	Dz.II pkt. 13	2	decyzja administracyjna wstrzymująca ubój
5.	Dz.II pkt. 21	2	decyzja administracyjna wstrzymująca ubój
6.	Dz.II pkt. 3	3	decyzja administracyjna
7.	Dz.II pkt. 3	1	Wydano zalecenia protokolarne- wykonano
8.	Dz.II pkt. 3	1	decyzja administracyjna

9.	Dz.II pkt. 2.13	1	decyzja administracyjna	
----	-----------------	---	-------------------------	--

*należy wpisać nazwę województwa oraz w nawiasie kod województwa (dwie cyfry).

**należy wpisać ilość rzeźni, w których stwierdzono nieprawidłowości w stosunku do odpowiedniego numeru pozycji z listy kontrolnej SPIWET rzeźnia .

Na terenie województwa w 2008 r. działało **20** schronisk dla bezdomnych zwierząt. Powiatowi lekarze weterynarii przeprowadzili łącznie w skali województwa w omawianym okresie **35** kontroli schronisk. W trakcie kontroli uchybienia stwierdzono w **2** schroniskach.

Wyniki kontroli urzędowych w schroniskach dla bezdomnych zwierząt

Rodzaj stwierdzonej nieprawidłowości	Liczba schronisk, w których stwierdzono nieprawidłowości	Działania podjęte		
		Decyzja administracyjna	Kara pieniężna	Zgłoszenie do organów ścigania
Zły stan pomieszczeń	0	0	0	0
Brak wydzielonych pomieszczeń dla szczeniąt, kociąt, zwierząt agresywnych, chorych, itp.	0	0	0	0
Brak programu dezynfekcji /deratyzacji	0	0	0	0
Brak pieca do spalania zwłok lub chłodni do przetrzymywania zwłok	0	0	0	0
Niewłaściwie prowadzona ewidencja lub dokumentacja	2	0	0	0
Niski procent sterylizacji lub kastracji	0	0	0	0
Ograniczona profilaktyka chorób zakaźnych	0	0	0	0
Inne	1	1	0	0

W zakresie nadzoru nad humanitarną ochroną zwierząt terenowe organy Inspekcji Weterynaryjnej mają też obowiązek wydawania rolnikom zaświadczeń, że gospodarstwo spełnia minimalne warunki utrzymywania zwierząt (zapewnia dobrostan zwierząt) w zakresie, który jest niezbędny, by ubiegać się lub otrzymać pomoc finansową lub dofinansowanie ze środków Europejskiego Funduszu Orientacji i Gwarancji Rolnej (EFORiGR). W 2008 r. terenowe organy Inspekcji Weterynaryjnej w województwie śląskim wydały 66 powyższych zaświadczeń.

4 Weterynaryjna kontrola w handlu pomiędzy krajami członkowskimi Unii Europejskiej i w eksporcie do krajów nienależącymi do Unii Europejskiej

Kontrola weterynaryjna w handlu jest to kontrola zwierząt i produktów pochodzenia zwierzęcego wykonywana w ramach obrotu nimi pomiędzy poszczególnymi państwami członkowskimi Unii Europejskiej - czyli w ramach wspólnego rynku. Zgodnie z polityką Unii Europejskiej w zakresie swobodnego przepływu zwierząt i produktów pochodzenia zwierzęcego, rynek wewnętrzny obejmuje obszar wszystkich państw członkowskich bez granic wewnętrznych.

W myśl generalnej reguły wzajemnego uznawania wyników kontroli przeprowadzonych przez służby poszczególnych państw członkowskich, przesyłka zwierząt lub produktów pochodzenia zwierzęcego która została poddana kontroli przeprowadzonej przez organy Inspekcji Weterynaryjnej, w sposób zgodny z obowiązującym prawem wspólnotowym, przy wprowadzeniu jej do obrotu na terytorium jednego z krajów członkowskich, może być bez dodatkowej kontroli wprowadzona do obrotu w każdym innym kraju będącym członkiem Wspólnoty.

W wyniku tak przeprowadzonej kontroli państwo członkowskie musi jednak zagwarantować, iż przesyłki zwierząt i produktów pochodzenia zwierzęcego:

- 1) spełniają wszystkie szczegółowe normy i standardy weterynaryjne określone w przepisach o zdrowiu zwierząt i zwalczaniu chorób zakaźnych zwierząt, w przepisach o organizacji hodowli i rozrodzie zwierząt gospodarskich lub przepisach o bezpieczeństwie zdrowotnym produktów pochodzenia zwierzęcego;
- 2) są oznakowane, etykietowane oraz zaopatrzone w świadectwo zdrowia lub inny wymagany dokument, który towarzyszy im aż do ostatecznego odbiorcy wskazanego w tym dokumencie;
- 3) pochodzą od podmiotów, które podlegają regularnym kontrolom weterynaryjnym;
- 4) nie pochodzą od podmiotów, ani z terenów lub regionów, które są przedmiotem restrykcji administracyjnych lub środków ochronnych wprowadzonych z powodu podejrzenia lub wystąpienia choroby zakaźnej zwierząt podlegającej obowiązkowi zwalczania;
- 5) będą transportowane w odpowiednich środkach transportowych, których stan jest zgodny z zasadami higieny określonymi w prawie wspólnotowym;

Raport z kontroli przesyłek w handlu odnośnie poszczególnych gatunków zwierząt (bydło, owce i kozy, świnie, konie) przeprowadzonych w 2008 r.

1 . Ogólne informacje o zwierzętach i kontrolach	
1.1. Ilość wysłanych przesyłek zwierząt z Polski do krajów członkowskich	27

1.2. Ilość przyjętych przesyłek zwierząt z krajów członkowskich do Polski.	752	
1.3 Ogólna liczba skontrolowanych przesyłek	131	
1.3.1 liczba kontroli przeprowadzonych przed wysyłką zwierząt z Polski do krajów członkowskich	27	
1.3.2 liczba kontroli niedyskryminujących przesyłek przyjętych z krajów członkowskich do Polski.	62	
1.4 Ogólna liczba zwierząt w skontrolowanych przesyłkach	1 212 298	
2. Stwierdzone naruszenia	Zwierzęta, których dotyczy	Przesyłki, których dotyczą
2.1. Błąd identyfikacji zwierzęcia	2	1
2.2. Błąd w powiadomieniu o urodzeniu, śmierci lub przemieszczeniu	0	0
2.3. Anomalia paszportowe	0	0
2.4 inne naruszenia	20	1
2.5. Zwierzęta/przesyłki, których dotyczy tylko jedno naruszenie, wymienione w punktach 2.1-2.4	0	0
2.6. Zwierzęta/przesyłki, których dotyczy więcej niż jedno naruszenie, wymienione w punktach 2.1-2.4	0	0
2.7. Zwierzęta/stada, których dotyczą naruszenia ogółem (pkt. 2.5 i 2.6)	0	0
3. Nałożone sankcje	Zwierzęta, których dotyczy	Przesyłki, których dotyczą
3.1. Restrykcje dotyczące pojedynczych sztuk zwierząt	0	0
3.2. Restrykcje dotyczące wszystkich sztuk zwierząt wchodzących w skład przesyłki	0	0
3.3. Utylizacja zwierząt	0	0
3.4. Ogółem (suma pkt. 3.1-3.3)	0	0

Raport z kontroli przesyłek importowanych do Polski z krajów trzecich odnośnie poszczególnych gatunków zwierząt (bydło, owce i kozy, świnie, konie) przeprowadzonych w 2008 r.

1 . Ogólne informacje o zwierzętach i kontrolach		
1.1. Ilość przyjętych przesyłek zwierząt z krajów trzecich do Polski.	0	
1.2 Ogólna liczba skontrolowanych przesyłek	0	
1.3 Ogólna liczba zwierząt w skontrolowanych przesyłkach	0	
2. Stwierdzone naruszenia	Zwierzęta, których dotyczy	Przesyłki, których dotyczą
2.1. Błąd identyfikacji zwierzęcia	0	0
2.2. Błąd w powiadomieniu o urodzeniu, śmierci lub przemieszczeniu	0	0
2.3. Anomalia paszportowe	0	0
2.4 inne naruszenia	0	0
2.5. Zwierzęta/przesyłki, których dotyczy tylko jedno naruszenie, wymienione w punktach 2.1-2.4	0	0
2.6. Zwierzęta/przesyłki, których dotyczy więcej niż jedno naruszenie, wymienione w punktach 2.1-2.4	0	0
2.7. Zwierzęta/stada, których dotyczą naruszenia ogółem (pkt. 2.5 i 2.6)	0	0
3. Nałożone sankcje	Zwierzęta, których dotyczy	Przesyłki, których dotyczą
3.1. Restrykcje dotyczące pojedynczych sztuk zwierząt	0	0
3.2. Restrykcje dotyczące wszystkich sztuk zwierząt wchodzących w skład przesyłki	0	0
3.3. Utylizacja zwierząt	0	0
3.4. Ogółem (suma pkt. 3.1-3.3)	0	0

Raport z kontroli przesyłek eksportowanych z Polski do krajów trzecich odnośnie poszczególnych gatunków zwierząt (bydło, owce i kozy, świnie, konie) przeprowadzonych w 2008 r.

1 . Ogólne informacje o zwierzętach i kontrolach		
1.1. Ilość wysłanych przesyłek zwierząt z Polski do krajów trzecich.	2	
1.2 Ogólna liczba skontrolowanych przesyłek	2	
1.3 Ogólna liczba zwierząt w skontrolowanych przesyłkach	51	
2. Stwierdzone naruszenia	Zwierzęta, których dotyczy	Przesyłki, których dotyczą
2.1. Błąd identyfikacji zwierzęcia	0	0
2.2. Błąd w powiadomieniu o urodzeniu, śmierci lub przemieszczeniu	0	0
2.3. Anomalia paszportowe	0	0
2.4 inne naruszenia	0	0
2.5. Zwierzęta/przesyłki, których dotyczy tylko jedno naruszenie, wymienione w punktach 2.1-2.4	0	0
2.6. Zwierzęta/przesyłki, których dotyczy więcej niż jedno naruszenie, wymienione w punktach 2.1-2.4	0	0
2.7. Zwierzęta/stada, których dotyczą naruszenia ogółem (pkt. 2.5 i 2.6)	0	0
3. Nałożone sankcje	Zwierzęta, których dotyczy	Przesyłki, których dotyczą
3.1. Restrykcje dotyczące pojedynczych sztuk zwierząt	0	0
3.2. Restrykcje dotyczące wszystkich sztuk zwierząt wchodzących w skład przesyłki	0	0
3.3. Utylizacja zwierząt	0	0
3.4. Ogółem (suma pkt. 3.1-3.3)	0	0

5 Bezpieczna żywność pochodzenia zwierzęcego

Organy Inspekcji Weterynaryjnej odgrywają podstawową rolę w zakresie bezpieczeństwa produktów pochodzenia zwierzęcego. Pozyskiwanie, chów, wytwarzanie, oczyszczanie, ubój, rozbiór, przetwarzanie, pakowanie, przepakowywanie, przechowywanie lub transport to czynności składowe „produkcji”, nad którymi ma nadzór Inspekcja Weterynaryjna. Kontrole urzędowe są konieczne, w celu sprawdzenia, że podmioty działające na rynku spożywczym stosują się do przepisów w zakresie higieny i bezpieczeństwa żywności.

. Nadzór nad produkcją żywności pochodzenia zwierzęcego

Rodzaj obiektu		Liczba obiektów														
		w których stwierdzono niezgodności w odniesieniu do:														
0		1	2	3	4	5	6	7	8	9	10	11	12	13	14	15
		nadzorowanych	skontrolowanych	wymagań dotyczących pomieszczeń żywnościowych	wymagań dotyczących sprzętu i wyposażenia	wymagań dla transportu	zagospodarowania odpadów żywnościowych, UPPZ, w tym SRM	jakości wody	higieny osobistej pracowników i szkoleń	zabezpieczenia przed szkodnikami i ich zwalczania	zachowania łańcucha chłodniczego	obróbki cieplnej	wymagań dla opakowań i materiałów opakowaniowych	traceability i znakowania	systemu HACCP	specyficznych wymagań określonych 853/2004
Razem (02+30)	01	631	145	232	273	7	56	8	60	15	16	0	12	31	92	10
Razem (03+07+14+15+16+17+18+19+20+21+22+23+24+25+28+29)	02	432	411	97	115	1	26	4	33	7	6	0	9	10	52	4
Razem (04+05+06)	03	11	11	4	0	0	0	0	0	0	0	0	0	0	0	0
Chłodnie składowe wolnostojące (S 0)	04	10	10	4	0	0	0	0	0	0	0	0	0	0	0	0
Zakłady przepakowywania - niezależne (S 0)	05	1	1	0	0	0	0	0	0	0	0	0	0	0	0	0
Rynki hurtowe - z wyłączeniem produktów rybołówstwa (S 0)	06	0	0	0	0	0	0	0	0	0	0	0	0	0	0	0
Razem zakłady zatwierdzone, w których funkcjonują działy wymienione w 08 i/lub 09 i/lub 10 i/lub 11 i/lub 12 i/lub 13 i/lub 26 i/lub 27	07	220	219	77	100	1	20	3	27	6	6	0	8	9	49	4
Zakłady zatwierdzone, w których funkcjonują działy wymienione w 08a i/lub 08b i/lub 08c i/lub 08d i/lub 08e i/lub 08f i/lub 08g	08	165	164	56	75	0	16	3	23	5	6	0	5	6	34	4
-działy prowadzące ubój zwierząt kopytnych udomowionych (S I)	08a	51	50	25	16	0	12	2	11	3	4		3	5	16	4
-działy prowadzące rozbiór mięsa zwierząt kopytnych udomowionych (S I)	08b	49	49	14	29	0	6	2	0	0	0		0	1	5	0

08c	-działy składujące w warunkach chłodniczych (S I)	24	23	2	4	0	6	2	0	0	0	1	0	0	0	1	0
08d	-działy przetwórstwa mięsa zwierząt kopytnych udomowionych (S VI)	95	95	31	35	0	4	1	11	2	1	1	0	2	0	14	0
08e	- działy prowadzące produkcję MM i/lub MOM i/lub SWM z mięsa zwierząt kopytnych udomowionych (S V)	14	14	1	1	0	0	0	0	0	0	0	0	0	0	1	0
08f	- działy prowadzące produkcję tłuszczu zwierzęcych i skwarek (S XII)	4	4	0	1	0	1	0	0	0	0	0	0	0	0	0	0
08g	'- działy prowadzące obróbkę jelit, pęcherzy i żołądków (S XIII)	2	2	1	1	0	0	0	0	0	0	0	0	0	0	0	1
09	Zakłady zatwierdzone, w których funkcjonują działy wymienione w 09a i/lub 09b i/lub 09c i/lub 09d i/lub 09e	39	39	20	23	1	4	0	4	1	0	0	0	3	3	12	0
09a	-działy prowadzące ubój drobiu i/lub zajęczaków (S II)	21	21	12	16	0	4	0	3	1	0	0	1	1	1	8	0
09b	-działy prowadzące rozbiór mięsa drobiowego i/lub zajęczaków (S II)	21	21	8	7	1	0	0	1	0	0	0	3	2	3	0	0
09c	-działy składujące w warunkach chłodniczych (S II)	7	7	0	0	0	0	0	0	0	0	0	0	0	0	0	0
09d	-działy przetwórstwa mięsa drobiowego i/lub zajęczaków (S VI)	6	6	0	0	0	0	0	0	0	0	0	0	0	0	0	0
09e	- działy prowadzące produkcję MM i/lub MOM i/lub SWM z mięsa drobiowego i/lub zajęczaków (S V)	7	7	1	1	0	0	0	0	0	0	0	0	0	0	0	0
10	Zakłady zatwierdzone, w których funkcjonują działy wymienione w 10a i/lub 10b i/lub 10c i/lub 10d i/lub 10e	0	0	0	0	0	0	0	0	0	0	0	0	0	0	0	0
10a	-działy prowadzące ubój zwierząt dzikich utrzymywanych w warunkach fermowych (S III)	0	0	0	0	0	0	0	0	0	0	0	0	0	0	0	0
10b	-działy prowadzące rozbiór mięsa zwierząt dzikich utrzymywanych w warunkach fermowych (S III)	0	0	0	0	0	0	0	0	0	0	0	0	0	0	0	0
10c	-działy składujące w warunkach chłodniczych	0	0	0	0	0	0	0	0	0	0	0	0	0	0	0	0

Rodzaj obiektu		Liczba spraw rozstrzygniętych decyzjami administracyjnymi wydanymi																				
		16 zgodnie z art. 54 ust.2 lit.a rozp.882/2004 ¹⁾	17 zgodnie z art. 54 ust.2 lit.b rozp.882/2004 ¹⁾	18 zgodnie z art. 54 ust.2 lit.c rozp.882/2004 ¹⁾	19 zgodnie z art. 54 ust.2 lit.d rozp.882/2004 ¹⁾	20 zgodnie z art. 54 ust.2 lit.e rozp.882/2004 ¹⁾	21 zgodnie z art. 54 ust.2 lit.f rozp.882/2004 ¹⁾	3 zgodnie z art. 54 ust.2 lit.g rozp.882/2004 ¹⁾	23 zgodnie z art. 54 ust.2 lit.h rozp.882/2004 ¹⁾	24 na podstawie przepisów ustawy o produktach pochodzenia zwierzęcego ²⁾												
0		164	12	11	3	8	1	5	25	101												
	Razem (02+30)	338	41	11	3	32	1	5	36	199												
	Razem (03+07+14+15+16+17+18+19+20+21+22+23+24+25+28+29)																					
	Razem (04+05+06)	1	0	0	0	1	0	0	0	2												
	Chłodnie składowe wolnostojące (S 0)	1	0	0	0	1	0	0	0	2												
	Zakłady przepakowywania - niezależne (S 0)	0	0	0	0	0	0	0	0	0												
	Rynki hurtowe - z wyłączeniem produktów rybowlstwa (S 0)	0	0	0	0	0	0	0	0	0												
	Razem zakłady zatwierdzone, w których funkcjonują działy wymienione w 08 i/lub 09 i/lub 10 i/lub 11 i/lub 12 i/lub 13 i/lub 26 i/lub 27	140	8	9	3	7	0	2	23	70												
	Zakłady zatwierdzone, w których funkcjonują działy wymienione w 08a i/lub 08b i/lub 08c i/lub 08d i/lub 08e i/lub 08f i/lub 08g	113	8	9	3	3	0	2	20	51												
	-działy prowadzące ubój zwierząt kopytnych udomowionych (S I)	50	0	0	0	2	0	0	9	11												
	-działy prowadzące rozbiór mięsa zwierząt kopytnych udomowionych (S I)	37	0	0	0	0	0	2	0	11												
	-działy składujące w warunkach chłodniczych (S I)	8	0	0	0	0	0	0	0	2												

-działy przetwórstwa mięsa zwierząt kopytnych udomowionych (S VI)	08d	60	1	2	3	1	0	0	0	8	31
- działy prowadzące produkcję MM i/lub MOM i/lub SWM z mięsa zwierząt kopytnych udomowionych (S V)	08e	7	7	7	0	0	0	0	0	1	7
- działy prowadzące produkcję tłuszczu zwierzęcych i skwarek (S XII)	08f	2	0	0	0	0	0	0	0	0	0
- działy prowadzące obróbkę jelit, pęcherzy i żołądków (S XIII)	08g	0	0	0	0	0	0	0	0	1	0
Zakłady zatwierdzone, w których funkcjonują działy wymienione w 09a i/lub 09b i/lub 09c i/lub 09d i/lub 09e	09	23	0	0	0	4	0	0	0	3	13
-działy prowadzące ubój drobiu i/lub zajęczaków (S II)	09a	13	0	0	0	2	0	0	0	2	7
-działy prowadzące rozbiór mięsa drobiowego i/lub zajęczaków (S II)	09b	11	0	0	0	2	0	0	0	1	3
-działy składujące w warunkach chłodniczych (S II)	09c	0	0	0	0	0	0	0	0	0	0
-działy przetwórstwa mięsa drobiowego i/lub zajęczaków (S VI)	09d	0	0	0	0	0	0	0	0	0	3
- działy prowadzące produkcję MM i/lub MOM i/lub SWM z mięsa drobiowego i/lub zajęczaków (S V)	09e	1	0	0	0	1	0	0	0	0	2
Zakłady zatwierdzone, w których funkcjonują działy wymienione w 10a i/lub 10b i/lub 10c i/lub 10d i/lub 10e	10	0	0	0	0	0	0	0	0	0	0
-działy prowadzące ubój zwierząt dzikich utrzymywanych w warunkach fermowych (S III)	10a	0	0	0	0	0	0	0	0	0	0
-działy prowadzące rozbiór mięsa zwierząt dzikich utrzymywanych w warunkach fermowych (S III)	10b	0	0	0	0	0	0	0	0	0	0
-działy składujące w warunkach chłodniczych	10c	0	0	0	0	0	0	0	0	0	0
-działy przetwórstwa mięsa zwierząt dzikich utrzymywanych w warunkach fermowych	10d	0	0	0	0	0	0	0	0	0	0

-działy prowadzące produkcję MM i/lub MOM i/lub SWM z mięsa drobiowego	32d	0	0	0	0	0	0	0	0	0	0	0	0	0	0	0	0	0
Zakłady wytwarzające żywność złożoną (roślinno-zwierzęcą)	33	6	0	0	0	0	0	0	0	0	0	0	0	0	0	0	0	2
Zakłady konfekcjonujące lub przetwarzające miód i produkty pszczele	34	0	0	0	0	0	0	0	0	0	0	0	0	0	0	0	0	0
Zakłady prowadzące składowanie produktów pochodzenia zwierzęcego bez wymagań temperaturowych	35	0	0	0	0	0	0	0	0	0	0	0	0	0	0	0	0	0
Zakłady prowadzące działalność marginalną, lokalną i ograniczoną	36	45	0	0	0	0	0	7	0	0	0	0	0	0	0	1	23	0
Podmioty prowadzące sprzedaż bezpośrednią	37	1	0	0	0	0	0	0	0	0	0	0	0	0	0	0	0	14
Gospodarstwa produkcji mleka	38	3	27	0	0	0	0	2	0	0	0	0	0	0	0	2	4	4
Punkty skupu dziczyny	39	1	0	0	0	0	0	0	0	0	0	0	0	0	0	0	0	4
Statki rybackie (z wyłączeniem statków przetwórci i statków zamrazalni)	40	0	0	0	0	0	0	0	0	0	0	0	0	0	0	0	0	0
Fermy jaj konsumpcyjnych	41	18	0	0	0	0	0	0	0	0	0	0	0	0	0	6	0	0
Punkty skupu jaj	42	0	0	0	0	0	0	0	0	0	0	0	0	0	0	0	0	0
Podmioty prowadzące transport produktów pochodzenia zwierzęcego, w tym mleka	43	0	0	0	0	0	0	0	0	0	0	0	0	0	0	0	12	0
Podmioty zajmujące się pośrednictwem w transakcjach kupna-sprzedaży	44	0	0	0	0	0	0	0	0	0	0	0	0	0	0	0	0	1
Inne	45	0	0	0	0	0	0	0	0	0	0	0	0	0	0	0	0	2

W powyższych podmiotach przeprowadzono łącznie 6443 kontroli. Raport z kontroli stanu sanitarnego obiektów w zakresie higieny produktów pochodzenia zwierzęcego prezentuje poniższa tabela.

Wyszczególnienie		Liczba	Kwota - w zł	
0		1	2	
Przeprowadzone kontrole ogółem		01 6443		
w tym środków transportu		02 3118		
w tym środków transportu o złym stanie sanitarnym		03 4		
Nałożone	mandaty karne	04 23	7600	
	w tym wyegzekwowane	05 23	7600	
Kary pieniężne wymierzone w drodze decyzji administracyjnej		06 24	50200	
skierowane do	sądów i prokuratury	07 1		
	na podstawie	ustawy o bezpieczeństwie żywności i żywienia	08 0	
		Kodeksu wykroczeń	09 1	
		ustawy o produktach pochodzenia zwierzęcego	10 0	

Jednocześnie pod nadzorem Inspekcji Weterynaryjnej znajduje się ubój zwierząt w gospodarstwach z pozyskiwaniem mięsa na potrzeby własne. W roku 2008 poddano ubojowi 29 623 szt. zwierząt, w tym 29 500 świń.

Badania laboratoryjne środków spożywczych wykonane na terenie województwa w ramach nadzoru urzędowego*

Rodzaj próbek	Liczba próbek				Przyczyny zakwestionowania próbek														
	zbadano ogółem	mikrobiologicznych	chemicznych	zakwestionowanych	w tym			w tym							organoleptyczne	radionuklidy	inne		
					salmonellozy	listeria	pozostałe	chemiczne	azotany, azotyny	polioforany dodane	Grupa A**	Grupa B1**	Grupa B2**	Grupa B3**				dioksyny	
1	2	3	4	5	6	7	8	9	10	11	12	13	14	15	16	17	18	19	
0																			
Uprawnione laboratoria (ZHW, laboratoria wchodzące w skład inspekcji lub inne upoważnione laboratoria	6321	4424	1897	154	139	10	16	113	15	0	0	12	0	3	0	0	0	0	
01																			
Mięso z wyłączeniem mięsa drobiowego	1533	869	664	10	1	0	1	0	9	0	0	8	0	1	0	0	0	0	
02																			
Produkty mięsne	1486	1486	0	11	11	1	9	1	0	0	0	0	0	0	0	0	0	0	
03																			
Mięso drobiowe	635	258	377	6	6	4	0	2	0	0	0	0	0	0	0	0	0	0	
04																			
Produkty z mięsa drobiowego	67	55	12	15	15	3	0	12	0	0	0	0	0	0	0	0	0	0	
05																			
Świeże produkty rybołówstwa	155	21	134	2	0	0	0	0	2	0	0	0	0	2	0	0	0	0	
06																			
Przetworzone produkty rybołówstwa	45	45	0	5	5	0	0	5	0	0	0	0	0	0	0	0	0	0	
07																			
Mięczaki i skorupiaki	0	0	0	0	0	0	0	0	0	0	0	0	0	0	0	0	0	0	
08																			
Mleko surowe	1123	960	163	3	0	0	0	0	3	0	0	3	0	0	0	0	0	0	
09																			
Produkty mleczne	111	111	0	23	23	0	0	23	0	0	0	0	0	0	0	0	0	0	
10																			
Miód	34	0	34	0	0	0	0	0	0	0	0	0	0	0	0	0	0	0	
11																			
Jaja spożywcze	179	83	96	1	0	0	0	0	1	0	0	1	0	0	0	0	0	0	
12																			
Produkty jajzarskie	6	6	0	0	0	0	0	0	0	0	0	0	0	0	0	0	0	0	
13																			
Tłuszcze zwierzęce	448	40	408	5	5	0	0	5	0	0	0	0	0	0	0	0	0	0	
14																			
Mięso mielone i wyroby mięsne	315	310	5	68	68	2	6	60	0	0	0	0	0	0	0	0	0	0	
15																			
Wyroby garmazeryjne	55	55	0	5	5	0	0	5	0	0	0	0	0	0	0	0	0	0	
16																			
Próbki do badań sanitarnych	66	66	0	0	0	0	0	0	0	0	0	0	0	0	0	0	0	0	
17																			
Inne środki spożywcze	63	59	4	0	0	0	0	0	0	0	0	0	0	0	0	0	0	0	
18																			

* uwzględniamy wyniki badań lab. próbek przebadanych w danym laboratorium

** zgodnie z Rozporządzeniem Ministra Rolnictwa i Rozwoju Wsi z dnia 28 lipca 2006 r. (Dz. U z 2006 r. Nr 147, poz. 1067z późn. zm.)

Badania laboratoryjne środków spożywczych wykonane na terenie województwa zlecone przez przedsiębiorstwa sektora spożywczego i inne instytucje

Rodzaj próbek	Liczba próbek										Przyczyny zakwestionowania próbek								
	zbadano ogółem	mikrobiologicznych	chemicznych	zakwestionowanych	mikrobiologiczne	w tym			chemiczne	azotany, azotyny	polifosforany dodane	w tym				organoleptyczne	radionuklidy	inne	
						salmonellozy	listeria	pozostałe				Grupa A**	Grupa B1**	Grupa B2**	Grupa B3**				dioksyny
1	2	3	4	5	6	7	8	9	10	11	12	13	14	15	16	17	18	19	
0																			
Uprawnione laboratoria (ZHW, laboratoria wchodzące w skład inspekcji lub inne upoważnione laboratoria	22220	691	768	656	149	10	497	2	1	1	0	0	0	0	0	110	0	0	
01	22911	22220	691	768	656	149	10	497	2	1	1	0	0	0	0	110	0	0	
Mięso z wyłączeniem mięsa drobiowego	172	73	99	8	8	1	6	0	0	0	0	0	0	0	0	0	0	0	
02	1890	1814	76	89	19	0	10	0	0	0	0	0	0	0	0	70	0	0	
Produkty mięsne	1883	1806	77	147	147	142	5	0	0	0	0	0	0	0	0	0	0	0	
04	1883	1806	77	147	147	142	5	0	0	0	0	0	0	0	0	0	0	0	
Mięso drobiowe	341	281	60	10	8	0	8	2	1	1	0	0	0	0	0	0	0	0	
05	341	281	60	10	8	0	8	2	1	1	0	0	0	0	0	0	0	0	
Produkty z mięsa drobiowego	5	5	0	0	0	0	0	0	0	0	0	0	0	0	0	0	0	0	
06	5	5	0	0	0	0	0	0	0	0	0	0	0	0	0	0	0	0	
Świeże produkty rybołówstwa	115	114	1	22	22	0	22	0	0	0	0	0	0	0	0	0	0	0	
07	115	114	1	22	22	0	22	0	0	0	0	0	0	0	0	0	0	0	
Przetworzone produkty rybołówstwa	0	0	0	0	0	0	0	0	0	0	0	0	0	0	0	0	0	0	
08	0	0	0	0	0	0	0	0	0	0	0	0	0	0	0	0	0	0	
Mięczaki i skorupiaki	224	202	22	1	1	0	1	0	0	0	0	0	0	0	0	0	0	0	
09	224	202	22	1	1	0	1	0	0	0	0	0	0	0	0	0	0	0	
Mleko surowe	599	364	235	21	1	0	1	0	0	0	0	0	0	0	0	20	0	0	
10	599	364	235	21	1	0	1	0	0	0	0	0	0	0	0	20	0	0	
Produkty mleczne	1	0	1	0	0	0	0	0	0	0	0	0	0	0	0	0	0	0	
11	1	0	1	0	0	0	0	0	0	0	0	0	0	0	0	0	0	0	
Miód	42	34	8	0	0	0	0	0	0	0	0	0	0	0	0	0	0	0	
12	42	34	8	0	0	0	0	0	0	0	0	0	0	0	0	0	0	0	
Jaja spożywcze	48	17	31	0	0	0	0	0	0	0	0	0	0	0	0	0	0	0	
13	48	17	31	0	0	0	0	0	0	0	0	0	0	0	0	0	0	0	
Produkty jajczarskie	239	233	6	14	9	0	9	0	0	0	0	0	0	0	0	5	0	0	
14	239	233	6	14	9	0	9	0	0	0	0	0	0	0	0	5	0	0	
Tłuszcze zwierzęce	940	911	29	33	33	2	31	0	0	0	0	0	0	0	0	0	0	0	
15	940	911	29	33	33	2	31	0	0	0	0	0	0	0	0	0	0	0	
Mięso mielone i wyroby mięsne	985	975	100	37	22	1	21	0	0	0	0	0	0	0	0	15	0	0	
16	985	975	100	37	22	1	21	0	0	0	0	0	0	0	0	15	0	0	
Wyroby garmażeryjne	11618	11618	0	199	199	3	196	0	0	0	0	0	0	0	0	0	0	0	
17	11618	11618	0	199	199	3	196	0	0	0	0	0	0	0	0	0	0	0	
Próbki do badań sanitarnych	3809	3773	36	187	187	0	187	0	0	0	0	0	0	0	0	0	0	0	
18	3809	3773	36	187	187	0	187	0	0	0	0	0	0	0	0	0	0	0	
Inne środki spożywcze																			

Ponadto, realizowany był plan badań kontrolnych w kierunku pozostałości chemicznych i biologicznych w tkankach zwierząt żywych, produktach spożywczych pochodzenia zwierzęcego, w paszach i w wodzie przeznaczonych do pojenia zwierząt. Roczne wyniki monitoringu przedstawia poniższa tabela.

Roczne zestawienie z realizacji planu badań kontrolnych w kierunku pozostałości chemicznych i biologicznych w tkankach zwierząt żywych, produktach spożywczych pochodzenia zwierzęcego, w paszach i w wodzie przeznaczonych do pojenia zwierząt na terenie województwa śląskiego. w roku 2008.

Lp.	Kierunek badania (symbol grupy i nazwa badanego związku)	Gatunek zwierzęcia lub nazwa materiału pobranego do badań	Rodzaj pobranych tkanek (materiału) do badań	Ilość pobranych próbek	Miejsce pobrania próbek (gospodarstwo, rzeźnia, zakład, punkt)	Laboratorium do którego wysłano próbki	Stwierdzono dodatni wynik badania (nr wyniku badania)	Uwagi
1	A1 stilbeny pochodne stilbenów oraz ich sole i estry	bydło	mocz	4	gospodarstwo	ZHW Katowice		
2	A2 substancje tyreostatyczne	bydło	mocz	8	gospodarstwo	PIWet Puławy		
3	A3 19-nortestosteron	bydło	mocz	6	gospodarstwo	ZHW Katowice		
4	A3 Trenbolon	bydło	mocz	5	gospodarstwo	ZHW Katowice		
5	A3 Metylotestosteron	bydło	mocz	5	gospodarstwo	ZHW Katowice		
6	A3 Etynyloestradiol	bydło	mocz	5	gospodarstwo	ZHW Katowice		
7	A3 testosteron	bydło	surowica	10	gospodarstwo	ZHW Katowice		
8	A3 17β-estradiol	bydło	surowica	11	gospodarstwo	ZHW Katowice		

9	A3 boldenon	bydło	mocz	5	gospodarst wo	ZHW Katowice		
10	A3 stanozol	bydło	mocz	3	gospodarst wo	ZHW Katowice		
11	A3 metyloboldeno n	bydło	mocz	2	gospodarst wo	PIWet Puławy		
12	A4 zeranol	bydło	mocz	6	gospodarst wo	ZHW Katowice		
13	A5 beta- agoniści	bydło	woda, mocz	3 6	gospodarst wo	ZHW Katowice		
14	A6 chloramfenikol	bydło	mocz	13	gospodarst wo	ZHW Katowice		
15	A6 chloropromazy na	bydło	mocz	2	gospodarst wo	ZHW Katowice		
16	A6 Metabolity nitrofuránów (AMOZ, AOZ, SEM, ADH)	bydło	mocz	1	gospodarst wo	PIWet Puławy		
17	A6 Metabolity nitrofuránów (AMOZ, AOZ, SEM, ADH)	bydło	mocz	6	gospodarst wo	ZHW Wrocław		
18	A6 nitrofurany	bydło	woda	5	gospodarst wo	ZHW Wrocław		
19	A6 nitroimidazole , metabolity nitroimidazoli	bydło	woda	1	gospodarst wo	ZHW Wrocław		
20	A6 nitroimidazole , metabolity nitroimidazoli	bydło	surowica	1	gospodarst wo	ZHW Wrocław		
21	A1 stilbeny, pochodne stilbenów oraz ich sole i estry	bydło	mocz	7	rzeźnia	ZHW Katowice		

22	A2 substancje tyreostatyczne	bydło	mocz	5	rzeźnia	PIWet Puławy		
23	A3 19-nortestosteron	bydło	mocz	4	rzeźnia	ZHW Katowice		
24	A3 trenbolon	bydło	mocz	4	rzeźnia	ZHW Katowice		
25	A3 metylotestosteron	bydło	mocz	4	rzeźnia	ZHW Katowice		
26	A3 etynyloestradiol	bydło	mocz	4	rzeźnia	ZHW Katowice		
27	A3 testosteron	bydło	surowica	8	rzeźnia	ZHW Katowice		
28	A3 17β-estradiol	bydło	surowica	11	rzeźnia	ZHW Katowice		
29	A3 boldenon	bydło	mocz	4	rzeźnia	ZHW Katowice		
30	A3 MPA	bydło	tk. Tłuszczowa	8	rzeźnia	ZHW Katowice		
31	A3 octan megestrolu	bydło	tk. Tłuszczowa	8	rzeźnia	ZHW Katowice		
32	A3 octan chlormandinołu	bydło	tk. Tłuszczowa	8	rzeźnia	ZHW Katowice		
33	A3 boldenon	bydło	mocz	3	rzeźnia	PIWet Puławy		
34	A3 stanozol	bydło	mocz	3	rzeźnia	ZHW Katowice		

35	A3 metyloboldenon	bydło	mocz	3	rzeźnia	PIWet Puławy		
36	A4 zeranol	bydło	mocz	5	rzeźnia	ZHW Katowice		
37	A5 beta-agoniści	bydło	wątroba, mocz	5 5	rzeźnia	ZHW Katowice		
38	A6 nitroimidazole, metabolity nitroimidazoli	bydło	mięśnie	1	rzeźnia	PIWet Puławy		
39	A6 metabolity nitrofuranów (AMOX< AOZ, SEM, ADH)	bydło	mięśnie	3	rzeźnia	PIWet Puławy		
40	A6 metabolity nitrofuranów (AMOX< AOZ, SEM, ADH)	bydło	mięśnie	3	rzeźnia	ZHW Wrocław		
41	A6 chloramfenikol	bydło	mięśnie	21	rzeźnia	ZHW Katowice		
42	A6 chloropromazy na	bydło	nerka	3	rzeźnia	ZHW Katowice		
43	B1 substancje przeciwbakteryjne	bydło	mięśnie, nerki	61	rzeźnia	ZHW Katowice		
44	B1 substancje przeciwbakteryjne	cielęta	mięśnie, nerki	3	rzeźnia	ZHW Katowice		
45	B1 sulfonamidy	bydło	mięśnie	12	rzeźnia	ZHW Katowice		
46	B1 tetracykliny	bydło	mięśnie	1	rzeźnia	PIWet Puławy		
47	B2a Makrocycliczne laktony	bydło	wątroba	11	rzeźnia	ZHW Katowice		

48	B2a Benzoimidazole	bydło	wątroba	12	rzeźnia	ZHW Katowice		
49	B2b Kokcydiostatyki	bydło	wątroba	1	rzeźnia	PIWet Puławy		
50	B2b Lazalocyd	bydło	wątroba	2	rzeźnia	ZHW Katowice		
51	B2d neuroleptyki	bydło	nerki	13	rzeźnia	ZHW Katowice		
52	B2e NLPZ	bydło	mięśnie	2	rzeźnia	PIWet Puławy		
53	B2f Kortykosteroidy, akarycydy	bydło	wątroba	3	rzeźnia	PIWet Puławy		
54	B3a Pestycydy chloroorganiczne	bydło	tk.tłuszczowa	11	rzeźnia	ZHW Katowice		
55	B3a polichlorowane bifenyle	bydło	tk.tłuszczowa	11	rzeźnia	ZHW Katowice		
56	B3b pestycydy fosforoorganiczne	bydło	wątroba	6	rzeźnia	ZHW KAtowice		
57	B3c metale toksyczne Pb, Cd, Hg,As	bydło	mięśnie, wątroba	84 84	rzeźnia	ZHW Katowice		
58	A1 stilbeny, pochodne stilbenów oraz ich sole i estry	świnie	mocz	1	gospodarstwo	ZHW KAtowice		
59	A2 substancje tyreostatyczne	świnie	woda	1	gospodarstwo	PIWet Puławy		
60	A3 19- nortestosteron	świnie	mocz	1	gospodarstwo	ZHW Katowice		

61	A3 trenbolon	świnie	woda	1	gospodarstwo	ZHW Katowice		
62	A3 metylotestosteron	świnie	mocz	1	gospodarstwo	ZHW Katowice		
63	A5 beta-agoniści	świnie	woda	1	gospodarstwo	ZHW Katowice		
64	A6 chloramfenikol	świnie	mocz	1	gospodarstwo	ZHW Katowice		
65	A6 nitrofurany	świnie	woda	4	gospodarstwo	ZHW Wrocław		
66	A1 stilbeny, pochodne stilbenów oraz ich sole i estry	świnie	mocz	16	rzeźnia	ZHW Katowice		
67	A2 substancje tyreostatyczne	świnie	mocz	16	rzeźnia	PIWet Puławy		
68	A3 19-nortestosteron	świnie	mocz	41	rzeźnia	ZHW Katowice		
69	A3 trenbolon	świnie	mocz	16	rzeźnia	ZHW Katowice		
70	A3 metylotestosteron	świnie	mocz	16	rzeźnia	ZHW Katowice		
71	A3 etynyloestradiol	świnie	mocz	15	rzeźnia	ZHW Katowice		
72	A3 MPA	świnie	tk.tłuszczowa	16	rzeźnia	ZHW Katowice		
73	A3 octan megestrolu	świnie	tk.tłuszczowa	16	rzeźnia	ZHW Katowice		

74	A3 octan chlormadinonu	świnie	tk.tłuszczowa	16	rzeźnia	ZHW Katowice		
75	A4 zeranol	świnie	mocz	15	rzeźnia	ZHW Katowice		
76	A5 beta-agoniści	świnie	wątroba	10	rzeźnia	ZHW Wrocław		
77	A6 chloramfenikol	świnie	mięśnie	35	rzeźnia	ZHW Katowice		
78	A6 chloropromazy na	świnie	nerki	6	rzeźnia	ZHW Katowice		
79	A6 metabolity nitrofuranów (AMOX, AOZ, SEM, ADH)	świnie	mięśnie	2	rzeźnia	PIWet Puławy		
80	A6 metabolity nitrofuranów (AMOX, AOZ, SEM, ADH)	świnie	mięśnie	6	rzeźnia	ZHW Wrocław		
81	A6 nitrimidazole, metabolity nitroimidazoli	świnie	mięśnie	6	rzeźnia	ZHW Wrocław		
82	B1 substancje przeciwbakteryjne	świnie	mięśnie, nerki	172	rzeźnia	ZHW Katowice		
83	B1 sulfonamidy	świnie	mięśnie	13	rzeźnia	ZHW Katowice		
84	B1 fluorochinolony	świnie	mięśnie	3	rzeźnia	ZHW Katowice		
85	B1 tetracykliny	świnie	mięśnie	1	rzeźnia	PIWet Puławy		
86	B1 streptomycyna	świnie	wątroba	1	rzeźnia	PIWet Puławy		

87	B1 penicyliny	świnie	mięśnie	2	rzeźnia	PIWet Puławy		
88	B2a Makrocykliczn e laktony	świnie	wątroba	30	rzeźnia	ZHW Katowice		
89	B2a benzimidazol e	świnie	wątroba	25	rzeźnia	ZHW Katowice		
90	B2b kokcydiostaty ki	świnie	wątroba	3	rzeźnia	PIWet Puławy		
91	B2b kokcydiostaty ki	świnie	mięśnie	1	rzeźnia	PIWet Puławy		
92	B2c pyretroidy	świnie	mięśnie	6	rzeźnia	PIWet Puławy		
93	B2c karbaminiany	świnie	mięśnie	3	rzeźnia	PIWet Puławy		
94	B2d neuroleptyki	świnie	nerki	43	rzeźnia	ZHW Katowice		
95	B2e NLPZ	świnie	mięśnie	2	rzeźnia	PIWet Puławy		
96	B2f kortykosteroid y, akarycydy	świnie	wątroba	1	rzeźnia	PIWet Puławy		
97	B3a pestycydy chloroorganicz ne	świnie	tk.tłuszcz owa	17	rzeźnia	ZHW Katowice		
98	B3a polichlorowane bifenyle	świnie	tk.tłuszcz owa	17	rzeźnia	ZHW Katowice		
99	B3b Pestycydy fosforoorganicz ne	świnie	wątroba	9	rzeźnia	ZHW Katowice		

100	B3c metale toksyczne Pb, Cd, Hg, As	świnie	mięśnie, wątroba	156 156	rzeźnia	ZHW Katowice		
101	B3d mikotoksyny	świnie	nerka	8	rzeźnia	PIWet Puławy		
102	A1 stilbeny, pochodne stilbenów oraz ich sole i estry	kurczęt a	woda, mięśnie	2 1	gospodarst wo	ZHW KAtowice		
103	A2 substancje tyreostatyczne	kurczęt a	woda	2	gospodarst wo	PIwet Puławy		
104	A3 19-nortestosteron	kurczęt a	woda	1	gospodarst wo	ZHW Katowice		
105	A3 trenbolon	kurczęt a	mięśnie	1	gospodarst wo	ZHW Katowice		
106	A3 metylotestosteron	kurczęt a	woda	2	gospodarst wo	ZHW Katowice		
107	A4 zeranol	kurczęt a	woda, mięśnie	1 1	gospodarst wo	ZHW Katowice		
108	A5 beta – agoniści	kurczęt a	woda	3	gospodarst wo	ZHW Katowice		
109	A6 chloramfenikol	kurczęt a	woda	3	gospodarst wo	ZHW Katowice		
110	A6 metabolity nitrofuranów (AMAZ, AOZ, SEM, ADH)	kurczęt a	surowica	1	gospodarst wo	ZHW Wrocław		
111	A1 stilbeny, pochodne stilbenów oraz ich sole i estry	kurczęt a	mięśnie	11	rzeźnia	ZHW Katowice		
112	A2 substancje tyreostatyczne	kurczęt a	mięśnie	4	rzeźnia	PIWet Puławy		

113	A3 19-nortestosteron	kurczęt a	mięśnie	10	rzeźnia	ZHW Katowice		
114	A3 trenbolon	kurczęt a	mięśnie	9	rzeźnia	ZHW Katowice		
115	A3 metylotestosteron	kurczęt a	mięśnie	9	rzeźnia	ZHW Katowice		
116	A4 zeranol	kurczęt a	mięśnie	9	rzeźnia	ZHW Katowice		
117	A5 beta-agoniści	kurczęt a	wątroba	6	rzeźnia	ZHW Katowice		
118	A6 chloramfenikol	kurczęt a	mięśnie	18	rzeźnia	ZHW Katowice		
119	A6 nitroimidazole, metabolity nitroimidazoli	kurczęt a	mięśnie	3	rzeźnia	ZHW Wrocław		
120	A6 metabolity nitrofurantynów (AMOZ, AOZ, SEM, ADH)	kurczęt a	mięśnie	1	rzeźnia	ZHW Wrocław		
121	B1 substancje przeciwbakteryjne	kurczęt a	mięśnie, wątroba	38	rzeźnia	ZHW Katowice		
122	B1 sulfonamidy	kurczęt a	mięśnie	5	rzeźnia	ZHW Katowice		
123	B1 fluorochinolony	kurczęt a	mięśnie	3	rzeźnia	ZHW Katowice		
124	B1 tetracykliny	kurczęt a	mięśnie	1	rzeźnia	PIWet Puławy		
125	B2a makrocykliczne laktony	kurczęt a	wątroba	2	rzeźnia	ZHW Katowice		

12 6	B2a benzimidazole	kurczęta	wątroba	2	rzeźnia	ZHW Katowice		
12 7	B2b kokcydiostatyki	kurczęta	wątroba	6	rzeźnia	PIWet Puławy	1 wynik dodatni 08/11049/Z FT	
12 8	B2b Lazalocyd	kurczęta	wątroba	19	rzeźnia	ZHW Katowice		
12 9	B2c pyretroidy	kurczęta	mięśnie	5	rzeźnia	PIWet Puławy		
13 0	B2c karbaminiany	kurczęta	mięśnie	2	rzeźnia	PIWet Puławy		
13 1	B2e NLPZ	kurczęta	mięśnie	2	rzeźnia	PIWet Puławy		
13 2	B3a pestycydy chloroorganiczne	kurczęta	tk. Tłuszczow a	7	rzeźnia	ZHW Katowice		
13 3	B3a polichlorowane bifenyle	kurczęta	tk. Tłuszczow a	7	rzeźnia	ZHW Katowice		
13 4	B3c metale toksyczne Pb, Cd, Hg, As	kurczęta	mięśnie, wątroba	44 44	rzeźnia	ZHW Katowice		
13 5	A1 stilbeny, pochodne stilbenów oraz ich sole i estry	konie	mocz	1	rzeźnia	ZHW Katowice		
13 6	A2 substancje tyreostatyczne	konie	mocz	1	rzeźnia	PIWet Puławy		
13 7	A3 19- nortestosteron	konie	mocz	1	rzeźnia	ZHW KAtowice		
13 8	A3 trenbolon	konie	mocz	1	rzeźnia	ZHW KAtowice		

139	A3 metylotestosteron	konie	mocz	1	rzeźnia	ZHW Katowice		
140	A3 etynyloestradiol	konie	mocz	1	rzeźnia	ZHW Katowice		
141	A4 zeranol	konie	mocz	1	rzeźnia	ZHW Katowice		
142	A5 beta-agoniści	konie	wątroba	2	rzeźnia	ZHW Katowice		
143	A6 metabolity nitrofuranów (AMOX, AOZ, SEM, ADH)	konie	mięśnie	1	rzeźnia	ZHW Wrocław		
144	A6 chloramfenikol	konie	mięśnie	1	rzeźnia	ZHW Katowice		
145	B1 substancje przeciwbakteryjne	konie	mięśnie, nerki	6	rzeźnia	ZHW Katowice		
146	B1 sulfonamidy	konie	mięśnie	2	rzeźnia	ZHW Katowice		
147	B2d neuroleptyki	konie	nerki	1	rzeźnia	ZHW Katowice		
148	B2e NLPZ	konie	mięśnie	7	rzeźnia	PIWet Puławy		
149	B2f kortykosteroidy, akarycydy	konie	wątroba	12	rzeźnia	PIWet Puławy		
150	B3a polichlorowane bifenyle	konie	tk. Tłuszczowa	16	rzeźnia	ZHW Katowice		
151	B3c metale toksyczne Pb, Cd, Hg, As	konie	mięśnie	188	rzeźnia	ZHW Katowice		

15 2	A1 stilbeny, pochodne stilbenów oraz ich sole i estry	ryby	mięśnie	1	gospodarst wo	ZHW Katowice		
15 3	A3 trenbolon	ryby	mięśnie	1	gospodarst wo	ZHW Katowice		
15 4	A6 chloramfenikol	ryby	mięśnie	3	gospodarst wo	ZHW Katowice		
15 5	A6 nitroimidazole , metabolity nitroimidazoli	ryby	mięśnie	1	gospodarst wo	ZHW Wrocław		
15 6	A6 metabolity nitrofuranów (AMOX, AOZ, SEM, ADH)	ryby	mięśnie	1	gospodarst wo	ZHW Wrocław		
15 7	B1 substancje przeciwbakter yjne	ryby	mięśnie	5	gospodarst wo	ZHW Katowice		
15 8	B2a makrocycliczn e laktony	ryby	mięśnie	2	gospodarst wo	ZHW Katowice		
15 9	B2a benzoimidazol e	ryby	mięśnie	1	gospodarst wo	ZHW Katowice		
16 0	B2c pyretroidy	ryby	mięśnie	2	gospodarst wo	PIWet Puławy		
16 1	B3a pestycydy chloroorganicz ne	ryby	mięśnie	4	gospodarst wo	ZHW Katowice		
16 2	B3a polichlorowane bifenyle	ryby	mięśnie	4	gospodarst wo	ZHW Katowice		
16 3	B3c metale toksyczne Pb, Cd, Hg, As	ryby	mięśnie	24	gospodarst wo	ZHW Katowice		
16 4	B3e barwniki	ryby	mięśnie	9	gospodarst wo	ZHW Katowice		

165	A6 chloramfenikol	jaja		3	gospodarstwo	ZHW Katowice		
166	A6 metabolity nitrofuranów (AMOX, AOZ, SEM, ADH)	jaja		3	gospodarstwo	ZHW Wrocław		
167	B1 substancje przeciwbakteryjne	jaja		15	gospodarstwo	ZHW Katowice		
168	B1 sulfonamidy	jaja		2	gospodarstwo	ZHW Katowice		
169	B2b kokcydiostatyki	jaja		4	gospodarstwo	PIWet Puławy		
170	B2b kokcydiostatyki	jaja		1	zakład przetwórczy	PIWet Puławy		
171	B2b Lazalocyd	jaja		1	gospodarstwo	ZHW Katowice		
172	B3a pestycydy chloroorganiczne	jaja		8	gospodarstwo	ZHW Katowice		
173	B3a polichlorowane bifenyle	jaja		8	gospodarstwo	ZHW Katowice		
174	B3c metale toksyczne Pb, Cd, Hg, As	jaja		24	gospodarstwo	ZHW Katowice		
175	A6 chloramfenikol	mleko		12	gospodarstwo	ZHW Katowice		
176	A6 metabolity nitrofuranów (AMOX, AOZ, SEM, ADH)	mleko		3	gospodarstwo	ZHW Wrocław		
177	B1 substancje przeciwbakteryjne	mleko		100	gospodarstwo	ZHW Katowice	1 wynik dodatni 160/A/2008 z 26.02.2008 r.	

178	B1 sulfonamidy	mleko		4	gospodarstwo	ZHW Katowice		
179	B2a makrocykliczne laktony	mleko		2	gospodarstwo	HW Katowice		
180	B2a leki przeciwwrobacze	mleko		2	gospodarstwo	PIWet Puławy		
181	B2a benzoimidazole	mleko		1	gospodarstwo	PIWet Puławy		
182	B2e NLPZ	mleko		3	gospodarstwo	PIWet Puławy		
183	B3a pestycydy chloroorganiczne	mleko		7	gospodarstwo	ZHW Katowice		
184	B3a polichlorowane bifenyle	mleko		7	gospodarstwo	ZHW Katowice		
185	B3c metale toksyczne Pb, Cd, Hg, As	mleko		48	gospodarstwo	ZHW Katowice		
186	A6 chloramfenikol	miód		1	gospodarstwo	PIWet Puławy		
187	A6 metabolity nitrofuranów (AMOX, AOZ, SEM, ADH)	miód		1	gospodarstwo	PIWet Puławy		
188	A6 substancje farmakologicznie czynne	miód		1	gospodarstwo	PIWet Puławy		
189	B1 substancje przeciwbakteryjne	kury	mięśnie, wątroba	3	rzeźnia	ZHW Katowice		
190	B1 sulfonamidy	miód		8	gospodarstwo	ZHW Katowice		

19 1	B2c pyretroidy	miód		1	gospodarst wo	PIWet Puławy		
19 2	B2f korytkosteroid y, akarycydy	miód		1	gospodarst wo	PIWet Puławy		
19 3	B3a pestycydy chloroorganicz ne	miód		2	gospodarst wo	PIWet Puławy		
19 4	B3c metale toksyczne Pb, Cd, As, Hg	miód		4	gospodarst wo	PIWet Puławy		
19 5	Czynniki zagrożeń typu fizycznego Cez-134, Cez- 137	bydło	mięśnie	12	rzeźnia	ZHW Katowice		
19 6	Czynniki zagrożeń typu fizycznego Cez-134, Cez- 137	świnie	mięśnie	12	rzeźnia	ZHW Katowice		
19 7	Czynniki zagrożeń typu fizycznego Cez-134, Cez- 137	drób	mięśnie	12	rzeźnia	ZHW Katowice		
19 8	Czynniki zagrożeń typu fizycznego Cez-134, Cez- 137	ryby	mięśnie	11	rzeźnia	ZHW Katowice		
19 9	Czynniki zagrożeń typu fizycznego Cez-134, Cez- 137	mleko		12	gospodarst wo	ZHW Katowice		
20 0	Czynniki zagrożeń typu fizycznego Cez-134, Cez- 137	jaja		12	gospodarst wo	ZHW Katowice		
20 1	dioksyyny	świnie	mięśnie	1	rzeźnia	PIWet Puławy		
20 2	dioksyyny	jaja		2	gospodarst wo	PIWet Puławy		

6. Nadzór nad środkami żywienia zwierząt, ubocznymi produktami pochodzenia zwierzęcego oraz weterynaryjnymi produktami leczniczymi

Wykaz podmiotów nadzorowanych przez Inspekcję Weterynaryjną w zakresie pasz, ubocznych produktów pochodzenia zwierzęcego oraz weterynaryjnych produktów leczniczych prezentuje poniższa tabela

Rodzaj działalności		Liczba podmiotów nadzorowanych ¹
Produkcja pasz wprowadzanych do obrotu (wymagająca zatwierdzenia)	ogólna liczba podmiotów zajmujących się produkcją pasz	9
	dla zwierząt przeżuwających	2
	dla zwierząt gospodarskich innych niż przeżuwające	6
	dla zwierząt domowych	3
Produkcja pasz wprowadzanych do obrotu (wymagająca rejestracji)	ogólna liczba podmiotów zajmujących się produkcją pasz	55
	dla zwierząt przeżuwających	6
	dla zwierząt gospodarskich innych niż przeżuwające	12
	dla zwierząt domowych	29
	produkcja pierwotna	15
Produkcja pasz (wymagająca zatwierdzenia) niewprowadzanych do obrotu		3
Obrót paszami (działalność wymagająca zatwierdzenia)	hurtowy	5
	detaliczny	0
Obrót paszami (działalność wymagająca zarejestrowania)	hurtowy	21
	detaliczny	272
Wytwarzanie pasz leczniczych	do obrotu	2
	na potrzeby własne	
Dystrybutorzy pasz leczniczych		1
Żywnienie zwierząt przeznaczonych do produkcji żywności (art. 2 rozp. 183/2005)		32610
Produkcja pierwotna materiałów paszowych		14339
Zakłady pośrednie (tymczasowe przechowywanie) ubocznych produktów zwierzęcych	ogólna liczba zakładów pośrednich	18
	kategori I	5
	kategori II	2
	kategori III	14
Przetwarzanie niejadalnych produktów zwierzęcych (zakłady utylizacyjne)	ogólna liczba zakładów utylizacyjnych	2
	kategori I	
	kategori II	
Transport ubocznych produktów zwierzęcych	ogólna liczba podmiotów zajmujących się transportem ubocznych produktów zwierzęcych	68
	podmioty kategori I	37
	podmioty kategori II	24
	podmioty kategori III	43
Hodowle stosujące w żywieniu zwierząt uboczne produkty pochodzenia zwierzęcego (art. 23)	ogólna liczba hodowli	34
	kategori II (stosująca kat. 2 i 3)	22

rozp. 1774/2002), stanowiące surowiec:	kategori III (stosująca tylko kat. 3)	14
Zakłady techniczne przetwarzające niejadalne surowce pochodzenia zwierzęcego		13
Składy	ogólna liczba składów	1
	kategori I	1
	kategori II	
	kategori III	
Kompostowanie i biogazowanie	ogólna liczba zakładów	2
Podmioty stosujące polepszacze gleby	ogólna liczba podmiotów	2
Spalanie materiału niskiego, wysokiego lub szczególnego ryzyka	ogólna liczba spalarni	4
	podmioty kategori I	4
	podmioty kategori II	3
	podmioty kategori III	3
Grzebowiska		2
Lecznictwo zwierząt		441
Obrót produktami leczniczymi weterynaryjnymi	hurtowy	8
	detaliczny prowadzony w zakładach leczniczych dla zwierząt	441
	detaliczny prowadzony w placówkach obrotu pozaaptecznego	90

Wyniki kontroli urzędowych w sektorze paszowym

l.p.	Stwierdzone naruszenia <i>(proszę wymienić)</i>	Liczba podmiotów	Działania podjęte w wyniku przeprowadzonej kontroli		
			Decyzja administracyjna	Kary pieniężne	Skierowanie do organów ścigania
1.	Brak procedur w podmiocie lub nie stosowanie ich w praktyce	163	59	-	-
2.	Braki w etykietach i oznakowaniu lub w opakowaniach	19	18	-	-
3.	Braki w dokumentacji	222	13	-	-
4.	Nieprawidłowości przy prowadzeniu dezynfekcji, dezynsekcji, deratyzacji, itp	120	2	-	-
5.	Stwierdzone białka zwierzęce w paszach	10	10	4	4
6.	Nieprawidłowości w pomieszczeniach do produkcji i przechowywania pasz	102	9	-	-
7.	Nieprawidłowości mikrobiologiczne	3	2	-	-

8.	Nieprawidłowości w utrzymaniu czystości pomieszczeń	23	2	-	-
----	---	----	---	---	---

Wyniki kontroli urzędowych w sektorze utylizacyjnym

l.p.	Stwierdzone naruszenia <i>(proszę wymienić)</i>	Liczba podmiotów	Działania podjęte w wyniku przeprowadzonej kontroli		
			Decyzja administracyjna	Kary pieniężne	Skierowanie do organów ścigania
1.	Nieprawidłowości w zakresie badań mikrobiologicznych prowadzonych w nadzorze właścicielskim	3	1	-	-
2.	Braki urządzeń pomiarowych	1	0	-	-
3.	Braki w procedurach sporządzonych zgodnie z zasadami systemu HACCP	5	3	-	-
4.	Nieprawidłowe oznakowanie pojazdu do przewozu uppz lub/i pojemników	5	1	-	-
5.	Brak pisemnych procedur postępowania z uppz, które nie spełniają wymogów sanitarnych	2	0	-	-
6.	Nieprawidłowe oznakowanie chłodni lub pomieszczeń do przechowywania uppz.	3	2	0	0

Wyniki kontroli urzędowych w sektorze farmaceutycznym

l.p.	Stwierdzone naruszenia <i>(proszę wymienić)</i>	Liczba podmiotów	Działania podjęte w wyniku przeprowadzonej kontroli		
			Decyzja administracyjna	Kary pieniężne	Skierowanie do organów ścigania
1	Nieprawidłowości w prowadzeniu dokumentacji lekarsko-weterynaryjnej, w tym dokumentu obrotu produktem leczniczym	5	0	0	0

W powyższych podmiotach przeprowadzono łącznie 2491 kontroli. Raport z kontroli prezentuje poniższa tabela.

Wyszczególnienie		Liczba	Kwota - w zł
0		1	2
Przeprowadzone kontrole ogółem	01	2491	
Nałożone	mandaty karne	04	4
	w tym wyegzekwowane	05	4
Kary pieniężne wymierzone w drodze decyzji administracyjnej	06	0	0
Skierowane do sądów i prokuratury	07	4	

(W miejscu tym należy podać liczbę i zakres poprowadzonych kontroli wewnętrznych – prowadzonych przez wojewódzki inspektorat weterynarii w związku ze sprawowaniem nadzoru nad powiatowymi lekarzami weterynarii. Warto wskazać ważniejsze wyniki kontroli o wskazać wnioski z nich wypływające. Można zastosować następujący podział wewnętrzny tego pkt:

11.1. Wprowadzenie.

11.2. Ważniejsze wyniki kontroli

11.3. Podsumowanie wyników kontroli i wnioski.

7. Omówienie wyników kontroli wewnętrznych

Omówienie wyników kontroli przeprowadzonych 0

DZIAŁ PROWADZĄCY KONTROLĘ	OGÓLNA LICZBA KONTROL I	ZAKRES KONTROLI	LICZBA KONTROL I Z DANEGO ZAKRESU	STWIERDZONE USTERKI		SPOSÓB NAPRAWY	WNIOSKI
				RODZAJ	LICZBA		
Zespół ds. Administracyj no Gospodarczyc hi Zaopatrzenia oraz Informatyki - AG	6	Prawo zamówień publicznych – wydatki PIW- u w powiązaniu z realizacją zamówień publicznych	6	– brak procedur określających zasady postępowania przy udzielaniu zamówień publicznych – dokonywanie zakupów z naruszeniem przepisów ustawy prawo zamówień publicznych	6	Zalecenia pokontrolne Przeprowadzo no 2 szkolenia w zakresie prawa zamówień publicznych	
Stanowisko Pracy ds. Zdrowia Zwierząt i Zwalczania Chorób Zakaźnych - CHZ	23	Nadzór PLW nad ochroną zdrowia zwierząt i zwalczaniem chorób zakaźnych zwierząt	23	<u>W punkcie skupu:</u> – nieprawidłowo prowadzona dokumentacja – nieogrodzone punkty skupu zwierząt – brak elektryczności – brak kojców dla zwierząt agresywnych, chorych – niewykonywanie dezynfekcji – brak systemu odprowadzania ścieków – brak mat dezynfekcyjnych zwierząt <u>Rzeźnia:</u>	35	Wydano zalecenia pokontrolne Przeprowadzo no narady, szkolenia	

				<ul style="list-style-type: none"> - nieprawidłowe oświetlenie w miejscu badania - przedubojowego - nieoznakowane miejsce badania przedubojowego - nie odnotowywanie w dokumentach handlowych sztuk przekazywanych do utylizacji - nieopisane kojce dla zwierząt - brak rozdziela systemu odprowadzenia ścieków z izolatki zwierząt - nie sporządzanie protokołów z niszczania kolczyków ubitego bydła - nie posiadanie procedur postępowania na wypadek wystąpienia choroby zakaźnej w rzeźni - brak zabezpieczeń magazynu żywca - Nieprowadzenie ksiąg o chorobach odzwierzęcych i o odzwierzęcych czynnikach chorobotwórczych - podlegających obowiązkowi monitorowania, o chorobach zakaźnych podlegających notyfikowaniu w UE oraz o wynikach monitorowania przeciwdrobnoustrojowego - Brak aktualizacji stanu 				
--	--	--	--	---	--	--	--	--

Zespół ds. Finansowo-Księgowych	16	Realizacja zadań w zakresie dochodów i wydatków budżetowych z	16	<p>– pogłowia bydła</p> <p>– Dokumentacja dotycząca badań bydła w kierunku gruźlicy uniemożliwiająca pełną identyfikację zwierząt, nie posiada wpisanych pełnych numerów koleczków lub nie ma odnotowanych zapisów „bez koleczka” w przypadku bydła w wieku do 1 roku.</p> <p>– Nieaktualne plany gotowości zwalczania chorób zakaźnych zwierząt</p> <p>– Dokumentacja dotycząca prowadzenia programu zwalczania choroby Aujeszkiego p/prowadzona jest w sposób niestaranny, (chaotycznie zebrana i niepoukładana)</p> <p>– Brak nadzoru Powiatowego Lekarza Weterynarii nad terminami badań kontrolnych zakazeń zwierząt i podjętymi działaniami administracyjnymi prowadzonymi w związku z w/w sprawą</p>	73	Zalecenia pokontrolne szkolenia	
---------------------------------	----	---	----	---	----	---------------------------------	--

<p>Stanowisko Pracy ds. kontroli Wewnętrznej – SJT</p>	<p>21</p>	<p>Standardy kontroli finansowej Prawidłowość wartościowani a stanowisk pracy Prawidłowość pobierania należnych</p>	<p>21</p>	<ul style="list-style-type: none"> - Nieprawidłowa klasyfikacja zdarzeń gospodarczych - Nieprawidłowo sporządzana oraz opracowywana dokumentacja księgowa - Niedostateczna kontrola dokumentacji księgowej pod względem merytorycznym i formalno-rachunkowym - Brak procedur w zakresie korzystania z telefonów służbowych - Nieterminowe odprowadzenie dochodów budżetowych na rachunek Budżetu Państwa - Nieterminowe regulowanie zobowiązań - Niecelowe zakupy - Nieterminowe rozliczanie środków z ZFŚS - Brak powołanego głównego księgowego - Nie pobieranie opłat z tytułu monitoringu zgodnie z RMRiRW. 	<p>61</p>	<p>Wydano zalecenia pokontrolne Przeprowadzo no szkolenie wewnętrzne i zewnętrzne Przeprowadzo no omówienie nieprawidłowo</p>	
--	-----------	---	-----------	---	-----------	---	--

		opłat oraz wypłaty wynagrodzeni a za czynności zleczone wyznaczonym lek. wet		<p>budżetu państwa na rachunku dochodów własnych oraz wydatkowanie zgromadzonych dochodów z przekroczeniem uprawnień</p> <p>– Dokumentacja księgowa posiadającą błędy formalne</p> <p>– Wypłacanie wynagrodzenia wyznaczonym lek wet w nieprawidłowej wysokości</p> <p>– Niepopieranie należnych opłat Skarbu Państwa</p> <p>– Nie stosowanie przepisów art. 21 – 24 ustawy o rachunkowości</p> <p>– Nieprawidłowo opisane stanowiska pracy</p> <p>– Nie wykonanie zaleceń pokontrolnych</p>		<p>ści na naradzie kontrola sprawdzająca</p>	
Stanowisko Pracy ds. higieny środków spożywczych pochodzenia zwierzęcego - HZ	47	Kontrola kompleksowa	5	<p>Rejestr podmiotów nie zawiera wszystkich wymaganych danych</p> <p>Uchybienia strukturalne w zakładach</p>	1	Zgodnie z działaniem podjętym przez PLW	
		Kontrola problemowa w zakładach produkcji środków spożywczych pochodzenia zwierzęcego	16	<p>Naruszenie przepisów sanitarno-weterynaryjnych</p>	47	j.w	
		Kontrola problemowa –	4	<p>Struktura, pomieszczenia i urządzenia kontrolowanych zakładów</p>	29		Wykaz wyników

Stanowisko Pracy ds. pasz oraz nadzoru nad ubocznymi produktami pochodzenia zwierzęcego - HP	34	Kontrola doraźna sprrowadzenie mięsa drobiowego z UE Kontrola doraźna-identyfikacja trzody chlewnej w rzeźniach	16 6	Brak wykazu wyników niezgodnych - -	- -	niezgodnych został sporządzony w dniu kontroli -	Na rok 2009 wprowadzon o bieżącą kontrolę monitoring w okresach kwartalnych
	17	Kontrola doraźne przeprowadzone na polecenie GLW- z zakresu realizacji monitoringu (KPUKP) w latach 2005, 2006, 2007		- braki w dokumentacji - nieprawidłowe prowadzenie i wypełnianie dokumentów - usterki prawne - usterki organizacyjne i kadrowe - pomyłki inspektorów - problemy informatyczne - usterki związane z badaniami laboratoryjnymi - problemy związane z wykonaniem KPUKP - usterki powiązane z etykietami i opakowaniami - usterki w postępowaniu administracyjnym	7 17 5 9 13 3 9 4 16 8	Przeprowadzo no szkolenia z zakresu pobierania próbek i wypełniania protokołów	

		<p>Kontrola Cargill Sp. z o.o, w Krzepicach zlecona przez GLW w zakresie wykorzystania a tłuszczu paszowych</p> <p>Kontrola przed zatwierdzeniem podmiotu KOMAGRA Sp. z o.o na wniosek PLW w Tychach</p> <p>Ocena realizacji zadań z zakresu nadzoru nad zbieraniem, transportowaniem przechowywaniem operowaniem, przetwarzaniem oraz wykorzystywaniem</p>	<p>1</p> <p>1</p> <p>9</p>	<p>brak uwag</p> <p>brak uwag</p> <ul style="list-style-type: none"> - brak aktualizacji rejestru podmiotów nadzorowanych - usterki przy wypełnianiu protokołów kontroli SPIWET - brak podstaw prawnych do wyznaczenia lekarza wolnej praktyki do czynności urzędowych w imieniu PLW - brak decyzji stwierdzających usterki oraz nakazujących ich usunięcie - brak decyzji administracyjnej dotyczącej stosowania UPPZ - brak przeprowadzonych badań 	<p>2</p>	<p>We wszystkich przypadkach wydano zalecenia pokontrolne</p>	<p>Ocena wykonania czynności naprawczych zostanie przeprowadzona w trakcie kolejnych kontroli</p>
--	--	---	----------------------------	--	----------	---	---

Część III – Wnioski z, plany i założenia na rok następny

1. Wnioski z realizacji zadań w roku objętym sprawozdaniem

Dużym utrudnieniem dla prawidłowego funkcjonowania inspekcji są kwestie wynikające z planowania i realizacji budżetu w rozdziale 01022. Województwo śląskie na etapie planowania budżetu otrzymało 2 259 000zł. Była to kwota niewspółmiernie niska w stosunku do ilości zadań które miały być zrealizowane. Po uruchomieniu rezerw łącznie województwo śląskie otrzymało w rozdziale 01022 kwotę 14 111 533zł. co stanowiło wzrost o 600% . Wykorzystano 82,86% łącznie otrzymanych środków. Nie zrealizowanie wydatków w 100% wynikało w głównej mierze z nie wystąpienia Salmonelloz i choroby Aujeszkyego, a co za tym idzie nie wypłacenia odszkodowań z tytułu likwidacji ognisk choroby na co niewątpliwy wpływ miała poprawa sytuacji epizootycznej w zakresie zwalczania choroby Aujeszkyego i Salmonelloz, co należy uznać za pozytywny efekt wprowadzenia programów ich zwalczania.

Ponadto niewykorzystanie kwot z rozdziału 01022 związane było z pierwszy raz wprowadzonym w 2008 roku programem zwalczania choroby Aujeszkyego. Planowane wydatki oparte były na danych otrzymanych z Agencji Rozwoju i Modernizacji Rolnictwa, które to dane były zawyżone.

Faktycznie ilość stad była mniejsza niż przyjęto do programu, a co za tym idzie badaniem objęto mniejszą ilość stad i wykonano mniejszą ilość próbkobrań.

Z tych samych powodów dokonano mniejszych od planowanych wypłat wynagrodzeń za zleczone przez Powiatowych Lekarzy Weterynarii czynności prywatnie praktykującym lekarzom weterynarii. Pomimo tego w ramach wydatków w paragrafie 4170 wykonano trzy próbkobrania. Również z powyższych powodów w pozostałych wydatkach w tym związanych z zakupem usług pozostałych w części dotyczącej wydatków na opłacenie dojazdów lekarzy, dowóz prób oraz mniejszych kosztów usług dezynfekcji i utylizacji pozostały niewykorzystane środki finansowe. Sytuacja, w której przy generalnie wszystkim znanych potrzebach, na etapie planowania przyznaje się ułamek potrzebnych kwot jest przyczynkiem do niewłaściwego wykorzystywania środków finansowych na zapewnienie bezpieczeństwa weterynaryjnego województwa.

Innym przyczynkiem do niestabilnego działania inspekcji weterynaryjnej są bazy danych prowadzone przez ARiMR . W oparciu o dane z rejestr siedzib stad

planowany był program zwalczania choroby zwalczania choroby Aujeszkiego u świń. Ze względu na zawyżone o 30% dane o stadach, aby wykorzystać środki z rezerwy budżetowej w województwie śląskim planie wdrożono III próbkobranie krwi.

Plany i założenia na rok następny

1. Poza zadaniami realizowanymi już w roku 2008 na rok 2009 zaplanowano ukończenie III próbkobrania, w ramach realizacji programu zwalczania choroby Aujeszkiego u świń, tak, aby w możliwie krótkim czasie przejść do monitoringu i uwolnienia regionu. Ponadto planowane jest wdrożenie monitoringu choroby niebieskiego języka u bydła.
2. W oparciu o doświadczenia wynikające z kontroli w latach poprzednich na rok 2009r. zmieniony został profil kontroli w powiatowych inspektoratach weterynarii. Przy zachowaniu dotychczasowych procedur kontrolnych główny nacisk zostanie położony na:
 - nadzór nad postępowaniem pokontrolnym w PIW-ach, a w szczególności na egzekucję wydanych decyzji.
 - na prawidłowość gospodarki finansowej, w tym wykorzystanie rezerw celowych poprzez pryzmat standardów kontroli finansowej.
3. Z zadań dotyczących infrastruktury w 2009r. zaplanowano:
 - z poziomu Wojewódzkiego Inspektoratu Weterynarii w Katowicach
 - remont dachów na budynkach położonych przy ul. Brynowskiej 25a i 27, stacji transformatorowej i hydroforowni.
 - remont elewacji stacji transformatorowej i hydroforowni
 - dokończenie remontu nawierzchni na terenie WIW
 - dokończenie wdrożenia Zintegrowanego Systemu Informatycznego obejmującego kilka modułów między innymi : Księgowość, kadry, magazyn, środki trwałe, czas pracy, płace RCP itp.
 - z poziomu Śląskiego Urzędu Wojewódzkiego
 - wdrożenie Elektronicznej platformy pracy śląskiej administracji zespolonej realizowane na polecenie Wojewody Śląskiego w części dotyczącej elektronicznego obiegu dokumentów zwanego SODIS2, który obejmuje między innymi rejestr skarg i wniosków, rejestr decyzji , umów itp.
 - centralizacja zamówień publicznych - zgodnie z założeniami i poleceniem Wojewody Śląskiego realizowana będzie koncepcja centralizacji zamówień

publicznych prowadzonych w jednostkach administracji zespolonej na terenie województwa śląskiego – pismo Wojewody śląskiego nr OA III 0717/1/1/09 z dnia 15.01.2009r. w załączeniu.

Początkowo centralizacja obejmie zakup sprzętu komputerowego, łącz i oprogramowania; służbowej telefonii komórkowej; samochodów służbowych oraz usług w zakresie sprzątnania i ochrony fizycznej, natomiast w kolejnych etapach centralizacja ma objąć również nabór personelu oraz przeprowadzanie szkoleń.